FONDAT 1989, APARE LA ARAD, E-MAIL: REDACTIA.JURNALARADEAN@INFORMMEDIA.RO; PUBLICITATE.JURNALARADEAN@INFORMMEDIA.RO

Tahicardia, cum se manifestă şi cum o prevenim
PAGINA 10

JURNAL ARĂDEAN

„Nasty", filmul despre Ilie Năstase, va deschide ediția a 11-a a fARAD
PAGINA 4

JOI
1 AUGUST 2024
ANUL XXXVI, NR. 9627
12 PAGINI - 5 LEI

35° Temperaturile se vor situa între 20 și 35 grade. Vântul va sufla cu 17 km/h.

DIMINEAȚA | AMIAZA | SEARA

Suspendare pentru traficanţi

Bărbaţii inculpaţi în dosarul unui automarfar încărcat cu ţigări de contrabandă, găsit de poliţişti la Hălmagiu acum trei ani, au fost condamnaţi la închisoare cu suspendare.

ARAD. În august 2021, un TIR înmatriculat în Ungaria, abandonat în faţa bisericii din Hălmagiu, a fost verificat de poliţişti. În remorca marfarului, oamenii legii au găsit 82 de mii de pachete de ţigări de contrabandă, depozitate în saci de rafie. În septembrie 2021, poliţiştii au găsit, la marginea unei păduri de lângă Hălmagiu, peste 22 de mii de pachete de ţigări depozitate tot în saci de rafie, abandonate. Acestea fuseseră luate de către cei cinci inculpaţi în dosar din camion şi ascunse la marginea pădurii.

Acum, la final de iulie 2024, cei cinci bărbaţi au fost condamnaţi de Judecătorai Ineu. Târsan Sebastian - cel care a mai fost prins cu peste 600 de baxuri de ţigări într-un TIR, la Mândruloc - a fost condamnat la 2 ani de închisoare cu suspendare. Sbîrcea Marius, inculpat şi el în dosar, a fost condamnat la 1 an şi 6 luni de închisoare cu suspendare, Sida Dorel - prins şi în martie 2023 cu 2.500 de pachete de ţigări în maşină, după o urmărire ca în filme a poliţiştilor, pe drumul dintre Joia Mare şi Buteni - a fost şi el condamnat la doi ani de închisoare cu suspendare. Tonţa Victor - prins şi el cu ţigări în maşină, alături de Sida Dorel - a fost condamnat tot la 2 ani de închisoare cu suspendare. Mihuţa Adrian, cel de-al cincilea inculpat, a fost şi el condamnat la 2 ani de închisoare, tot cu suspendare. Toţi cei cinci au fost condamnaţi pentru săvârşirea infracţiunii de „deţinere în afara antrepozitului fiscal a produselor accizabile supuse marcării, fără a fi marcate ori marcate necorespunzător sau cu marcaje false, peste limita a 10.000 de ţigarete". /P.6

Margareta şi Radu FOTO: FAN

Slujbă pentru Regina Ana

SĂVÂRŞIN. Regina Ana va fi comemorată, astăzi, la Biserica Romano-Catolică din Săvârşin, în prezenţa Majestăţii Sale Margareta şi Alteţei Sale Regale Principele Radu. /P.4

Pompierii au „exersat" la CTP

ARAD. Pompierii militari din cadrul Detaşamentului Arad au desfăşurat marţi, 30 iulie, un exerciţiu în teren, în scopul îmbunătăţirii timpului de răspuns şi al antrenării forţelor de intervenţie. /P.3

Podul distrus FOTO: FAN

Pod nou peste Cigher, la Minişel

ARAD. Podul peste Cigher, care face legătura între satul Minişel şi Tauţ, va fi refăcut, consilierii judeţeni aprobând alocarea sumei de bani pentru această investiţie. /P.5

Pregătiri de sărbătoare

Aradul trebuie să fie frumos chiar de la... Kilometrul Zero, cu atât mai mult cu cât sărbătoarea oraşului e tot mai aproape – după cum se vede (şi) pe banner-ul de pe Primărie. Aşa că borna kilometrică amplasată pe spaţiul verde din faţa Palatului Administrativ a trecut printr-un proces de cosmetizare. Cu grijă, îndemânare şi migală, un muncitor s-a ocupat ieri dimineaţă de reîmprospătarea cromatică a acesteia. Acum, borna care indică „Km 0" al Aradului e gata de sărbătoare, în aşteptarea arădenilor care vor să-şi facă poze lângă ea. FOTO: MĂDĂLINA MOŢIU

63,2%, rata de promovare la examenul de Definitivat

63,2% dintre candidaţii înscrişi la examenul naţional de definitivare în învăţământ, în judeţul Arad, au fost declaraţi promovaţi.

ARAD. Potrivit metodologiei, proba scrisă este parte constitutivă a examenului, iar nota obţinută are o pondere de 70% în calculul mediei finale, care trebuie să fie cel puţin 8 pentru a asigura promovarea. Au avut dreptul de a susţine proba scrisă doar candidaţii care au îndeplinit cumulativ condiţiile prevăzute de metodologie: stagiu de predare în specialitate de cel puţin un an; calificativul „Bine" sau „Foarte bine" pentru anul şcolar în curs; cel puţin media 8 - media aritmetică a notelor obţinute la cele două inspecţii la clasă şi la evaluarea portofoliului profesional, dar note nu mai mici de 7 la fiecare din probele respective.

În judeţul Arad au fost trimise spre corectare 174 de lucrări scrise. Dintre candidaţi, 110 au fost declaraţi promovaţi, având medii mai mari de 8, alţi 64 fiind nepromovaţi. Rata de promovare a judeţului Arad - 63,2% - este undeva la mijlocul clasamentului naţional, cu aproape zece procente sub rata de promovare înregistrată la nivel naţional. Au fost înregistrate în judeţ două note de 10 la examen, alţi 10 candidaţi având note între 9,5 şi 9,99. /P.3

Stejarul secular FOTO: FAN

Stejarul secular, pus în siguranţă

PECICA. Specialiştii din cadrul Asociaţiei Arboriştilor din România au intervenit pentru punerea în siguranţă a stejarului secular aflat în piaţa din centrul oraşului Pecica. Stejarul a fost plantat de prof. Laiţa Ioan, împreună cu elevii din localitate, pe 25 octombrie 1921, şi este cel mai bătrân copac din Piaţa Regele Mihai I. /P.3

A înşelat oameni din opt judeţe

ARAD. Doi arădeni au fost „vizitaţi" de poliţiştii Serviciului de Investigaţii criminale Dâmbovița, după ce au înşelat mai multe persoane din opt judeţe şi din capitală. Unul dintre ei a fost reţinut. /P.6

Întârziere de cinci ani, la CFR

ARAD. Lucrările de modernizare a căii ferate de la Ghioroc la Bârzava ar urma să fie finalizate anul viitor. Constructorul adună, astfel, o întârziere de aproximativ cinci ani pe acest proiect. /P.5

Dejan Iliev FOTO: FAN

Îţi propui puţin, atât obţii

ARAD. Contrar celor declarate de antrenorul Mircea Rednic, UTA s-a mulţumit doar să nu primească gol în meciul cu Univ. Cluj. Dacă Omondi este una din dezamăgirile începutului de sezon, la polul opus, portarul Iliev pare a fi un real câştig. /P.7

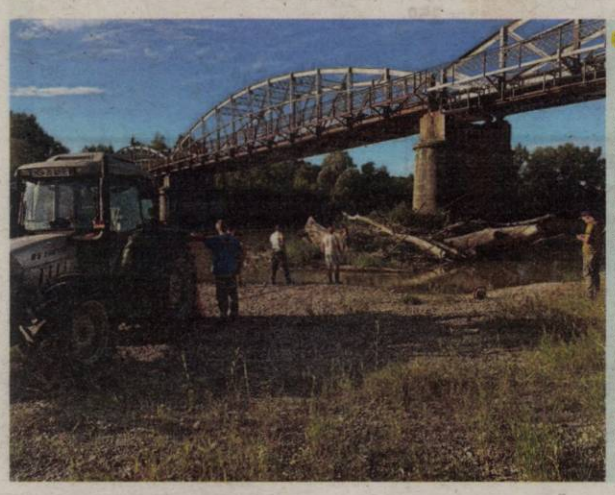

Au decolmatat Mureşul

Zilele trecute, echipe din cadrul Serviciului Voluntar pentru Situaţii de Urgenţă al Oraşului Lipova, alături de angajaţii şi utilajele Formaţiei Radna din cadrul Sistemului Hidrotehnic Lipova au efectuat lucrări importante de decolmatare şi degajare pe malul drept al râului Mureş. „S-a eliberate şi înlăturat o cantitate de aproximativ 20 m^3 de material lemnos care s-a acumulat în zona pilei de susţinere a podului pietonal", transmite Sistemul de Gospodărire a Apelor Arad. FOTO: SGA ARAD

Inform Media Press SRL
JURNAL ARĂDEAN | ARAD ONLINE www.aradon.ro

INFORM MEDIA PRESS angajează:

DISTRIBUITORI
pentru diverse cartiere ale Aradului

Dacă îţi doreşti să faci parte din echipa celor mai bune produse media din Arad trimite-ne CV-ul la adresa de e-mail:
cristian.sulintan@informmedia.ro sau amănunte la telefon ☎ **0720.400.417, 0728.284.737.**

(7951)

Remember: 1 august

30 î.Hr. A murit Marcus Antonius, general şi om politic roman (n. 82 î.Hr.)

1744 S-a născut naturalistul Jean-Baptiste de Monet Lamarck (d. 1829)

1774 Joseph Priestey a anunţat descoperirea oxigenului

1818 S-a născut prima femeie astronom - Maria Mitchell (d. 1889)

1883 S-a născut Pantelimon Halippa, politician şi literat român (d. 1979)

1891 S-a născut Grigore Brezeanu, regizor român (d. 1919)

1908 A murit istoricul Ştefan Dimitrie Greceanu (n. 1825).

1915 S-a născut Gellu Naum, scriitor român (d. 2001)

1921 La Haga a fost creată Curtea Internaţională de Justiţie

1936 S-a născut creatorul de modă Yves Saint Laurent (d. 2008)

1939 S-a născut Valeria Seciu, actriţă română

Horaţiu Mălăele FOTO: WIKIPEDIA

1945 S-a născut Tudor Gheorghe, actor şi interpret de folclor român

1947 S-a născut Adina Popescu, actriţă română de teatru şi film

1952 S-a născut **Horaţiu Mălăele,** actor român

1970 A murit Otto Heinrich Warburg, biochimist german (n. 1883)

1975 A fost semnat, la Helsinki, Actul final al Conferinţei pentru Securitate şi Cooperare în Europa (CSCE)

2005 A murit Sir Joseph Rotblat, unul dintre oamenii de ştiinţă recrutaţi să construiască bombele atomice care au pus capăt celui de-Al Doilea Război Mondial

Reţeta zilei

Tocăniţă de legume cu cârnaţi picanţi

INGREDIENTE. 100 ml suc de roşii, 2 cârnaţi picanţi, 4 morcovi, 4 cepe, 2 ardei capia, 1 ardei iute, 2 roşii, ulei, sare.

MOD DE PREPARARE. Se curăţă şi se spală toate legumele. Ceapa şi ardeii graşi se toc mătunt. Morcovii se rad pe răzătoarea mare. Roşiile se decojesc şi se taie cuburi. Cârnaţii se taie rondele.

Se încing 4 linguri de ulei într-o cratiţă înaltă. Se prăjesc rondele de cârnaţi. După ce s-au rumenit se scot pe o farfurie, iar în uleiul rămas se pun toate legumele. Se amestecă bine, se presară sare şi se toarnă sucul de roşii. Se fierb 30 minute.

Se adaugă cârnaţii prăjiţi şi ardeiul iute tăiat rondele. Se mai fierb 10 minute.

POFTĂ BUNĂ!

Pentru mai multe reţete intră pe www.culinar.ro

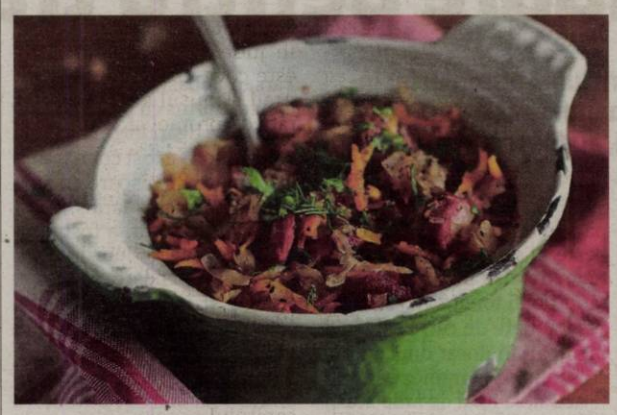

Horoscop

BERBECUL (III.21.-IV.20.)
Ego-ul tău ar putea fi afectat de evenimentele de acum câteva zile. Ţi-a trecut prin minte că este în puterea ta să corectezi nedreptatea pe care o simţi că ţi s-a făcut?

TAURUL (IV.21.-V.20.)
Configuraţiile planetare de astăzi te împing să îţi iei o perspectivă asupra vieţii tale şi a celor apropiaţi. Trebuie să recunoşti că ai fost destul de egoist în ultima vreme.

GEMENII (V.21.-VI.21.)
Azi trebuie să fii deschis cu partenerul tău. Este posibil ca relaţia voastră să fi ajuns într-un fel de impas. Eşti responsabil să reaprinzi flacăra dintre voi.

RACUL (VI.22.-VII.22.)
Este o zi plină de oportunităţi neîncetate. Dacă ai fost îngrijorat că nu ai folosit întregul tău potenţial creativ, poţi lăsa acea îngrijorare deoparte astăzi. Creativitatea ta este nelimitată şi în sfârşit vei realiza acest lucru.

LEUL (VII.23.-VIII.23.)
Azi există tensiune în aer. Chiar dacă nu este vina ta, ar fi bine să te menţii pe un profil scăzut, mai ales dacă trebuie să lucrezi. Încearcă să eviţi orice discuţie.

FECIOARA (VIII.24.-IX.23.)
Eşti un visător în adâncul inimii tale. Preferi să nu te gândeşti la lucruri materiale. Asta explică de ce ai tendinţa să uiţi de cumpărături. Te vei simţi mai bine până la sfârşitul zilei doar ştiind că poţi fi autosuficient.

BALANŢA (IX.24.-X.23.)
Dacă îţi urmezi instinctele şi îţi asumi câteva riscuri, vei fi generos răsplătit. Ai capacitatea de a transforma un proiect bun într-unul excelent. Fă tot posibilul să nu te laşi distras astăzi.

SCORPIONUL (X.24.-XI.22.)
Este probabil să fi fost îngrijorat de finanţele tale de ceva timp. Ei bine, nu trebuie să te mai îngrijorezi. Evenimentele de astăzi fie te vor readuce pe linia de plutire, fie îţi vor arăta un drum clar pentru a ajunge acolo.

SĂGETĂTORUL (XI.23.-XII.21.)
Separă grâul de neghină. Uită-te la relaţiile tale şi decide cine sunt adevăraţii tăi prieteni. Eşti loial, ceea ce este de apreciat, dar de ce să fii loial faţă de persoane care nu îţi întorc această loialitate?

CAPRICORNUL (XII.22.-I.20.)
Fie că recunoşti sau nu, creaţia este tema centrală a vieţii tale. Dacă nu eşti artist sau scriitor, ar trebui să fii. Ai multe idei creative în cap care aşteaptă să fie exprimate.

VĂRSĂTORUL (I.21.-II.20.)
Pari să fii plin de întrebări, unele mari, altele triviale. Tot ce ştii este că te preocupă şi răspunsurile nu sunt, deocamdată, evidente. Nu te stresa!

PEŞTII (II.21.-III.20.)
Eşti o persoană unică, dar uneori îţi e greu să îţi reprimi unicitatea pentru a duce lucrurile la bun sfârşit. Poate că nu eşti tu problema. Ar putea fi un moment bun pentru o schimbare.

Sănătate

· **Policlinica DR. TURCIN, oferă:** Cardiologie (EKG, Ecografie cardiacă, Doppler vascular, Holter EKG si TA, Test de efort), Oftalmologie (chirurgie pol anterior; CV computerizat; optică medicală), **NOU–OZONOTERAPIA,** ORL (videoendoscopie), Pneumologie, Neuropsihiatrie, Medicină de familie, Ecografii generale. **Telefon: 0257/285510, www.policlinica-turcin.ro**

· **Farmacia GLYKON–UTA**, Bl U 6 (vis-a-vis de biserica în construcţie). Deschis zilnic: luni-vineri 07.00 -21.00 sâmbătă şi duminică 08.00-18.00. **Telefon: 0257/241197.**

Pieţe şi târguri

Astăzi este zi de piaţă agroalimentară la Curtici, Sebiş, Bata, Cermei, Zădăreni, Ghioroc, Săvârşin, Secusigiu, Sântana, Târnova, Zăbrani, Zerind. **Tot astăzi au loc târguri săptămânale la** Nădlac, Curtici, Sebiş, Cermei, Săvârşin, Secusigiu, Zerind. **Mâine, vineri, se desfăşoară târguri săptămânale la** Ineu, Şepreuş, Şimand.

Întreruperi de curent

Vineri, 2 august 2024. În municipiu – h. 9:00 - 17:00 - Şezătorii, A. Purice, G. Bruno, I. Cosânzeana, Haşdeu, Muşeţel, SoculUi, N. Oncu, I. Felea, C. Brâncoveanu, I. Fluieraş, Baba Novac, C-tin Brâncuşi.

În judeţ – h. 9:00 - 17:00 – Ineu, str. Vasile Alecsandri, Gh. Coşbuc (p), Bradului (p).

Sudoku

REGULI:
În fiecare bloc sunt câteva cifre între 1 şi 9, stabilite dinainte. Acestea trebuie completate cu cifrele lipsă, în aşa fel încât fiecare număr să figureze o singură dată. De asemenea, cifrele de la 1 la 9 trebuie să figureze o singură dată atât pe rândurile orizontale cât şi pe coloanele verticale ale celor nouă blocuri luate împreună.

ÎNCEPĂTORI

		3		6	4			
7			9	3	2			1
		5						
			6			8		
						7		5
				4				
		8		2		1		6
4	2		3		8			
1				9				

AVANSAŢI

						3	4	
1	7		4			9		
	5			7	3	1		
		5	9		4	6		
3								
	9				8			5
6	8			2	9			
		1		5				2

Soluţiile jocurilor din numărul precedent:

ÎNCEPĂTORI

9	4	8	1	7	5	2	6	3
1	3	5	2	6	4	9	8	7
7	6	2	9	8	3	5	4	1
8	1	4	5	9	6	7	3	2
3	2	9	4	1	7	6	5	8
6	5	7	3	2	8	1	9	4
4	9	6	7	3	2	8	1	5
2	8	3	6	5	1	4	7	9
5	7	1	8	4	9	3	2	6

AVANSAŢI

8	1	2	7	5	3	4	9	6
7	6	3	8	4	9	2	1	5
9	4	5	6	2	1	3	7	8
5	3	9	2	7	6	1	8	4
4	8	6	1	9	5	7	3	2
1	2	7	4	3	8	6	5	9
3	7	8	5	6	4	9	2	1
6	9	1	3	8	2	5	4	7
2	5	4	9	1	7	8	6	3

„Jurnal arădean" vă ascultă

Pentru sesizări Difuzare sună la telefon: 0257.241.151

De luni până joi, între orele 11.00-13.00, la telefonul 0257.212.055.

ARAD. Locuitoare în cartierul Confecţii, **S. Dorina** face parte din categoria cetăţenilor care folosesc transportul în comun, în special tramvaiul. Cititoarea noastră constată o problemă în privinţa staţiilor de tramvai spre Alfa, cartier în care - susţine ea - „nu există staţie de tramvai, iar cea mai apropiată este abia la un kilometru distanţă. Să fie amenajată o staţie de tramvai şi în Confecţii pentru că navetiştii au nevoie de ea", sugerează arădeanca.

I.H. are 83 de ani, locuieşte singur şi ne-a contactat pentru a-şi exprima nemulţumirea faţă de factura de gaz care depăşeşte estimările sale: „În fiecare lună creşte semnificativ suma de bani pe care trebuie să o plătesc, respectiv preţul gazului, deşi consumul este acelaşi. Cei care măresc lună de lună costurile facturilor sunt hoţii care fură din banii poporului. Eu îmi iubesc ţara, dar vremurile pe care le trăim sunt tragice", spune cititorul nostru. **JA-M.M.**

Curs valutar

Denumirea valutei	BNR	BCR		BRD		Intesa Sanpaolo Bank		Eximbank		Raiffeisen Bank		Alpha Bank		Casa de schimb LUXOR		CEC Bank	
		C	V	C	V	C	V	C	V	C	V	C	V	C	V	C	V
Euro	4,97	4,88	5,05	4,89	5,04	4,91	5,03	4,91	5,01	4,90	5,03	4,91	5,03	4,92	4,94	4,92	5,02
Dolar SUA	4,59	4,44	4,65	4,47	4,65	4,50	4,61	4,49	4,61	4,47	4,62	4,47	4,64	4,53	4,57	4,55	4,65
Forint	0,0126	0,0121	0,0133	-	-	0,0125	0,0130	0,0125	0,0128	0,0125	0,0128	-	-	0,0125	0,0127	-	-
Gram aur	352,785																

Vremea

Joi, 1 august

www.aradon.ro

21° LA ORA 6 — temperaturile se vor situa între 20 şi 21 grade. Vântul va sufla cu 16 km/h dinspre S.

35° LA ORA 18 — temperaturile se vor situa între 34 şi 35 grade. Vântul va sufla cu 19 km/h dinspre SE.

Ziua precedentă

Arad	16/32	Umiditate:	41%
Lipova	16/32	Presiune:	1017 mb
Chişineu-Criş	16/32	Precipitaţii:	5%
Săvârşin	15/31	Vânt:	7 km/h
Sebiş	15/31	Direcţie vânt:	SSV

Soarele

Răsare: 06:15
Apune: 21:05

FAZELE LUNII

4.08 · 12.08 · 19.08 · 26.08

Azi

Temperaturile se vor situa între 20 şi 35 grade. Vântul va sufla cu 17 km/h, dinspre S.

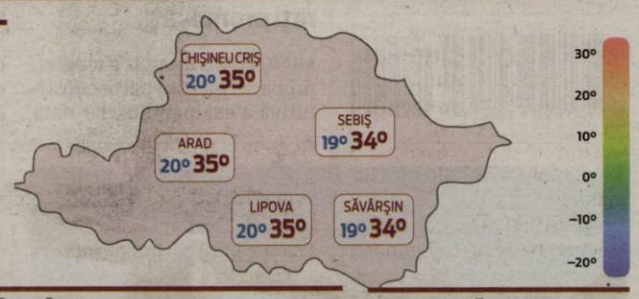

JOI	VINERI	SÂMBĂTĂ	DUMINICĂ
20° 35°	19° 33°	16° 28°	17° 31°
însorit	noros	noros	însorit

Calendar

Biserica ortodoxă: Scoaterea Sfintei Cruci (Dezlegare la ulei şi vin)
Biserica greco-catolică: Scoaterea Sf. Cruci; Cei 7 prunci m. Macabei, mama lor Salomoni şi învăţătorul lor Eliazar; [Sf. ep. Alfons Maria de Liguori]
Biserica romano-catolică: Sf. Alfons M. de Liguori, ep. înv. **

Prognoză pentru trei zile

Temperaturile minime vor fi cuprinse între 16 şi 19 grade, iar cele. maxime între 28 şi 33 grade.

Temp.minime: 16 - 19°C
Temp.maxime: 28 - 33°C

JURNAL ARĂDEAN
B-dul Revoluţiei nr. 62, Arad
Nr. ISSN: 1220-7489

BRAT Auditat de BRAT
Reclamaţii difuzare: 0257.241.151

Şef departament publicitate şi departament difuzare: Cristian Sulinţan
Marea publicitate: 0257.280904
Mica publicitate: 0257.210775; B-dul Revoluţiei, nr. 62
Tiparul executat la: Mediaworks Hungary Zrt., 6729, Szeged

Redactor şef: Flavius Ştefcu Responsabil de număr: Daniel Scridon
Departamente: Eveniment: Alin Gherasim; Sorina Ambruş; Economic: Andreea Pintea; Social: Diana Duţu; Sport: Daniel Scridon, Leo Sfăra; Andreea Vlase; Cultură: Eugen Rogojan.
Tehnoredactare: Ghizela Şerban, Munteanu Daniel.
REDACŢIE: tel. 0257.212.055; e-mail: redactia.jurnalaradean@informmedia.ro, adevaruldearad@informmedia.ro, publicitate.jurnalaradean@informmedia.ro, publicitate.adevarul@informmedia.ro

Pompierii arădeni au „exersat” la sediul CTP

Scenariul stabilit a implicat stingerea unui incendiu izbucnit la un autobuz electric, având în vedere numărul tot mai mare al mijloacelor electrice de transport existente pe şosele.

ARAD. Pompierii militari din cadrul Detaşamentului Arad au desfăşurat marţi, 30 iulie, un exerciţiu cu forţe şi mijloace în teren, în scopul îmbunătăţirii timpului de răspuns şi al antrenării forţelor de intervenţie.

Exerciţiul s-a desfăşurat în municipiul Arad, la sediul Companiei de Transport Public, situat pe strada Victoriei, iar scenariul stabilit a implicat stingerea unui incendiu izbucnit la un autobuz electric, simulând astfel o situaţie complexă care necesită rapiditate şi coordonare în intervenţia pompierilor.

„Întrucât numărul mijloacelor de transport electrice este în creştere, ne dorim să fim pregătiţi pentru a interveni prompt în cazul apariţiei unor incidente specifice, asigurând astfel protecţia optimă a cetăţenilor. Scenariul a fost conceput pentru a evalua şi îmbunătăţi abilităţile de gestionare a riscurilor specifice asociate vehiculelor electrice, care prezintă particularităţi tehnice şi de siguranţă distincte”, a explicat Ruxandra Klein, purtătorul de cuvânt al Inspectoratului pentru Situaţii de Urgenţă.

Obiectivele exerciţiului au inclus familiarizarea pompierilor arădeni cu flota Companiei de Transport Public Arad, verificarea timpilor de intervenţie, cunoaşterea particularităţilor tehnice, precum şi antrenarea şi perfecţionarea personalului în aplicarea procedurilor de intervenţie.

„Totodată, la exerciţiu a participat şi Serviciul Privat pentru Situaţii de Urgenţă al obiectivului, îmbunătăţind astfel colaborarea cu toate structurile responsabile de gestionarea diferitelor tipuri de riscuri. În eventualitatea creării unui disconfort, asigurăm cetăţenii că aceste exerciţii sunt necesare pentru antrenarea forţelor şi sunt benefice pentru întreaga comunitate, întrucât pot contribui la salvarea de vieţi”, au mai transmis reprezentanţii ISU Arad. **JA-S.A.**

Au „stins” un autobuz FOTO: ISU

63,2 la sută, rata de promovare la Definitivat

63,2% dintre candidaţii înscrişi la examenul naţional de definitivare în învăţământ, în judeţul Arad, au fost declaraţi promovaţi, după afişarea notelor iniţiale.

ARAD. Rata de promovare a examenului de anul acesta, în Arad, este cu 13,5 puncte procentuale mai mică decât cea din 2023, cu 2,4 puncte procentuale mai mică decât cea din 2022 şi cu 2.7 puncte procentuale mai mică decât cea din 2021.

Un singur candidat din judeţul Arad a reuşit să obţină media 10. Conform rezultatelor publicate de Ministerul Educaţiei, este vorba despre Fabian Grigore Duşan, profesor de Educaţie Fizică şi sport la Şcoala Gimnazială „Lazăr Tâmpa” din Almaş. Un alt candiat din judeţul Arad a reuşit să obţină nota 10 la proba scrisă, însă a avut o notă de 9 la una dintre inspecţii, astfel că media a fost 9.9. Este vorba despre Iuraş Florica, de la Şcoala Gimnazială „Aron Cotruş” din Arad, care a susţinut proba la Limba şi Literatura Română şi Matematică, Metodica Predării Limbii şi Literaturii Române/comunicării în limba română şi Metodica Predării Matematicii/Matematicii şi Explorării Mediului în învăţământul primar (învăţământ primar în limba română)

Rezultatelor vecinilor

În judeţele vecine, situaţia este ceva mai bună decât în Arad. Timişul a înregistrat o rată de promovare de 63,6%, Hunedoara 64,2%, Alba 68,1%, iar Bihorul 81,9% - judeţul vecin reuşind să obţină cel mai mare procent de promovaţi din ţară, fiind urmat de Cluj cu 80,3% şi Dâmboviţa cu 78,6%. În ceea ce priveşte notele de 10, judeţele Arad, Bihor şi Timiş au înregistrat câte două, Hunedoara una, iar Alba nu a înregistrat note maximale. La capitolul notelor între 9,5 şi 9,99, Hunedoara este singurul judeţ vecin cu mai puţine astfel de note decât Aradul - 7, faţă de 10 în Arad. În celelalte judeţe vecine, situaţia este următoarea: Alba - 12, Timiş - 16, Bihor - 20.

La nivel naţional

În această sesiune, proba scrisă a fost susţinută în toată ţara la 99 de discipline de către 8.072 de candidaţi (94,59% dintre cei 8.534 de candidaţi cu drept de participare) în 42 de centre de examen. Dintre cei 8.072 de candidaţi prezenţi, 228 de candidaţi s-au retras, 5 candidaţi au fost eliminaţi (pentru fraudă sau pentru nereguli la susţinerea probei scrise în raport cu prevederile metodologiei), iar lucrările a 3 candidaţi au fost anulate în perioada de evaluare pentru nerespectarea prevederilor metodologice privind redactarea acestora. Din totalul celor 7.836 de candidaţi cu note la proba scrisă, 5.154 de candidaţi s-au situat pe tranşa de note 7,50 - 10. Dintre aceştia, 65 de candidaţi au fost notaţi cu 10, iar 457 de candidaţi au primit note între 9,50 şi 9.99. Cu note sub 5 au fost evaluate lucrările a 344 de candidaţi, număr în uşoară scădere, comparativ cu anul trecut (394).

5.687 de cadre didactice (72,58%) au promovat şi, implicit, au obţinut definitivarea în învăţământ (dintre acestea, 58 de cadre didactice au promovat cu media 10). Cadrele didactice promovate dobândesc dreptul de practică în învăţământul preuniversitar. Rezultatele finale ale probei scrise şi ale examenului vor fi afişate în centrele de examen şi pe site-ul anterior menţionat în data de 6 august.

Harta rezultatelor la definitivat FOTO: FAN

Au obţinut definitivarea în învăţământ (dintre aceştia, 58 de cadre didactice au promovat cu media 10). Cadrele didactice promovate dobândesc dreptul de practică în învăţământul preuniversitar. Rezultatele finale ale probei scrise şi ale examenului vor fi afişate în centrele de examen şi pe site-ul anterior menţionat în data de 6 august.

EUGEN ROGOJAN
eugen.rogojan@informmedia.ro

Stejarul secular de la Pecica, pus în siguranţă de arborişti

Stejarul a fost plantat de profesorul Laiţa Ioan, împreună cu elevii din localitate, pe 25 octombrie 1921, şi este cel mai bătrân copac din Piaţa Regele Mihai I.

PECICA. Specialiştii din cadrul Asociaţiei Arboriştilor din România au intervenit pentru punerea în siguranţă a stejarului secular aflat în piaţa din centrul oraşului Pecica.

„Pentru că urmează să fie organizate în acest perimetru o serie de evenimente, administraţia locală ne-a solicitat sprjinul pentru toaletarea şi punerea în siguranţă a arborelui, astfel încât acesta să nu reprezinte un pericol pentru oameni. Am expertizat stejarul care a fost plantat cu peste 100 de ani în urmă şi am constatat că starea lui este destul de bună, însă are nevoie de mai multă umiditate. Tocmai de aceea vom încerca să găsim, împreună cu domnul primar, o soluţie pentru a prelungi viaţa stejarului, soluţie căreia i se va da curs în perioada următoare”, ne-a explicat Cosmin Truţa, preşedintele Asociaţiei Arboriştilor din România.

Valentin Latti, cel care a efectuat toaletarea şi punerea în siguranţă, spune că nu au fost probleme deosebite, iar lucrarea a durat în jur de două ore: „Am intervenit minimal pentru punerea în siguranţă, am scurtat crengile aflate sub tensiune şi am mai tăiat crengile uscate acolo unde a fost necesar”, a precizat arboristul.

Peste 100 de ani

Stejarul a fost plantat de profesorul Laiţa Ioan, împreună cu elevii din localitate pe data de 25 octombrie 1921, în ziua în care s-a născut Regele Mihai Întâi.

„După Al Doilea Război Mondial, comuniştii au vrut să taie toţi copacii din Piaţa publică din centrul orasului, inclusiv stejarul Regelui Mihai. Localnicii au salvat, însă, copacul, păzindu-l 24 de ore din 24. Stejarul a supravieţuit şi astăzi este cel mai mare şi bătrân copac din piata care poartă acum numele Regelui Mihai I”, spune primarul oraşului Pecica, Petru Antal. **JA-S.A.**

Arborele a fost pus în siguranţă FOTO: S.A.

Incendiu de vegetaţie la Nadăş

NADĂŞ. Pompierii militari ai Detaşamentului Ineu au intervenit recent, pentru stingerea unui incendiu izbucnit la vegetaţia uscată din apropierea unei gospodării din localitatea Nadăş. La sosirea echipajelor de intervenţie, flăcările ameninţau să se propage la casa de locuit, însă intervenţia pompierilor militari arădeni a limitat extinderea incendiului, casa fiind astfel salvată. Din fericire, nu s-au înregistrat victime, iar suprafaţa de teren afectată a fost de aproximativ 1500 de metri pătraţi. „În acest sens, vă reamintim că folosirea focului deschis în spaţii deschise este o acţiune periculoasă, atât pentru cetăţeni, cât şi pentru mediul înconjurător, deoarece flăcările se pot propaga într-un timp foarte scurt şi pot afecta culturile agricole, locuinţele, fondul forestier sau, în cele mai grave situaţii, pot provoca şi victime. Cetăţenii sunt obligaţi să respecte normele privind protecţia mediului care interzic arderea vegetaţiei uscate”, avertizează pompierii arădeni. **JA-S.A.**

INFORM MEDIA PRESS angajează:

DISTRIBUITORI DE PRESĂ

pentru diverse cartiere ale Aradului

Dacă îţi doreşti să faci parte din echipa celor mai bune produse media din Arad trimite-ne CV-ul la adresa de e-mail: **cristian.sulintan@informmedia.ro** sau amănunte la telefon ☎ **0720.400.417, 0728.284.737.**

Solicitantul este de acord cu utilizarea datelor sale personale conform regulamentului GDPR al firmei noastre publicat de site-ul Inform Media Press.

(7950)

Inform Media Press SRL

JURNAL ARĂDEAN

ARAD ONLINE www.aradon.ro

Publicitate Jurnal Arădean
mică 0257/210.775 - MARE 0257/280.904

JURNAL ARĂDEAN

Delegaţie a UVVG, în vizită la Medipol, în Turcia

Vizita a avut loc în cadrul programului Erasmus+, în contextul dezvoltării pe care universitatea o înregistrează în fiecare an.

ARAD. Recent, o delegaţie a Universităţii de Vest „Vasile Goldiş" din Arad, condusă de către rector, prof. univ.dr.habil. Coralia Cotoraci, a efectuat o vizită la Universitatea Medipol şi Medipol Mega Hospital din Istanbul, Turcia. Medipol reprezintă un pol important în sistemul medical turcesc, deţinând mai multe unităţi sanitare proprii. Unul dintre acestea, situat pe locul 32 în topul spitalelor la nivel mondial, Mega Medipol Hospital este emblematic pentru medicina europeană, în fiecare an, peste un milion de pacienţi beneficiind aici de servicii medicale.

Vizita delegaţiei arădene a avut loc în cadrul programului Erasmus+, în contextul dezvoltării accentuate şi permanente pe care Universitatea de Vest „Vasile Goldiş" din Arad o înregistrează în fiecare an. Obiectivele de dezvoltare şi de creştere a standardelor de studiu şi logistică oferite studenţilor sunt realizate şi prin aceste schimburi de experienţă, conducerea universităţii, în special rectorul UVVG, prof.univ.dr.habil. Coralia Adina Cotoraci punând un mare accent pe cercetare, inovaţie, proces în care învăţarea din exemplele altor instituţii de prestigiu sunt absolut necesare.

Scopul vizitei a fost întărirea relaţiilor de colaborare academică şi medicală existente la nivel de programe Erasmus+ între cele două instituţii. În cadrul discuţiilor, s-au abordat teme precum schimburile academice, parteneriatele de cercetare şi oportunităţile de studiu pentru studenţi şi profesori.

Programul

Rectorul UVVG a prezentat perspectivele Universităţii de Vest „Vasile Goldiş", subliniind importanţa colaborărilor internaţionale pentru dezvoltarea academică şi profesională.

Delegaţia a avut ocazia să vadă facilităţile ultra-moderne ale Universităţii Medipol, inclusiv laboratoarele de cercetare, sălile de curs, biblioteca universitară, fiind impresionată de infrastructura avansată şi de programele educaţionale oferite, exprimându-şi dorinţa de a implementa idei similare şi la Universitatea de Vest „Vasile Goldiş" din Arad.

Au avut loc întâlniri de lucru cu profesori şi cercetători din diverse domenii de studiu, în care s-au discutat proiecte comune de cercetare şi schimburi academice.

Reprezentanţii UVVG au subliniat importanţa colaborării în domeniul medical, evidenţiind beneficiile schimbului de know-how şi de resurse.

Cultura spitalicească

O parte importantă a vizitei a fost dedicată Medipol Mega Hospital, un centru medical privat de excelenţă recunoscut la nivel internaţional, unde a fost prezentată oaspeţilor întreaga structură spitalicească. Au fost vizitate diverse departamente ale spitalului precum hematologie, oncologie, laboratoare de diagnostic, stomatologie, ginecologie şi neonatologie, unităţi de cazare post operatorie.

Delegaţia Universităţii de Vest „Vasile Goldiş" a discutat cu reprezentanţi ai spitalului despre practici şi tehnologii inovative în domeniul medical, explorând posibilităţile de colaborare în programele de stagii şi schimburi de experienţă pentru studenţii la medicină şi personalul medical.

Puncte comune

„Suntem o universitate cu viziune şi suntem deschişi în a învăţa lucruri noi de la structuri care au înregistrat un succes pe o anumită direcţie şi care la un moment dat pot fi aplicate şi la noi în vederea creşterii calităţii serviciilor oferite în UVVG şi chiar în sistemul sanitar arădean. Experienţa trăită la Mega Medipol Hospital este una de excepţie, având şansa de a discuta aspecte importante specifice domeniului meu cu nume importante din mediul academic şi sanitar din Istanbul. Medipol este o universitate de prestigiu care dă medicinei specialişti de excepţie şi oferă servicii medicale, prin structurile pe care le deţin, de o înaltă ţinută. Am observat la dumnealor aspecte pe care şi noi le aplicăm deja în cadrul universităţii noastre, lucru de care am fost mândră, însă în aceeaşi măsură, am revenit acasă cu un mare bagaj de idei pe care le vom implementa de acum înainte în UVVG", a declarat prof. univ. dr. habil Coralia Adina Cotoraci.

Vizita la Universitatea Medipol şi Medipol Mega Hospital din Istanbul a fost un succes, marcând începutul unei colaborări strânse între cele două instituţii. Aceasta se va concretiza în acorduri de parteneriat, proiecte de cercetare comună şi programe de mobilitate pentru studenţi şi cadre didactice.

> „Am observat la dumnealor aspecte pe care şi noi le aplicăm în cadrul universităţii noastre, lucru de care am fost mândră
>
> **CORALIA COTORACI**

Delegaţia arădeană, în Turcia FOTO: FAN

fARAD 11, în octombrie, sub genericul „ACE!"

Tema de acest an a Festivalului Internaţional de Film Documentar fARAD va fi sportul, urmând ca ediţia să se desfăşoare între 2 şi 6 octombrie.

fARAD-ul de anul acesta, despre sport FOTO: FAN

ARAD. Festivalul internaţional de film documentar fARAD revine în această toamnă la Arad pentru cea de-a 11-a ediţie. Ca în fiecare an, publicul este invitat să participe la 5 zile de proiecţii, evenimente speciale şi întâlniri cu invitaţi din România şi din străinătate. Contextul internaţional este marcat, anul acesta, de două evenimente de amploare: Campionatul European de Fotbal UEFA şi Jocurile Olimpice şi Paralimpice de Vară de la Paris. Festivalul va celebra, de aceea, poveşti cinematografice despre sport (cu un focus special pe tenis). Importanţa stării de competiţie şi complexitatea destinului de campion, văzută pe peliculă, va compune seria de filme curatoriată de Dimitris Kerkinos.

„fARAD.11 este inspirat de Jocurile celei de-a XXXIII-a Olimpiade de la Paris, privilegiind documentare care explorează artistic şi din multiple unghiuri universul sportiv, contribuind cu o altă perspectivă la ceea ce ar putea însemna cultura sportului pentru spectator. Programul include filme care evidenţiază spiritul sportiv prin eforturile celor care şi-au lăsat amprenta în categorii precum boxul, gimnastica, scrima, fotbalul, voleiul, dar şi în şah sau e-sport-uri, şi pune accent pe marile legende ale tenisului", declară Dimitris Kerkinos, directorul artistic al festivalului.

În deschiderea festivalului va fi proiectat documentarul Nasty, în regia lui Tudor Giurgiu, Cristian Pascariu şi Tudor D. Popescu. Ca la fiecare ediţie, la Arad vor veni atât invitaţi din ţară, cât şi internaţionali. Aceştia vor participa la sesiuni de Q&A organizate în jurul proiecţiilor.

Daniela Pădurean-Andreica, directoarea Centrului Municipal de Cultură Arad, declară despre festival că este un „eveniment emblematic al municipalităţii arădene fARAD, prin oferta sa variată, constantă şi cerere surprinzătoare, este un proiect de talie internaţională, care vine în întâmpinarea aşteptărilor culturale celor mai exigente ale comunităţii noastre.".

Programul integral al festivalului şi numele invitaţilor vor fi anunţate la începutul lunii septembrie pe www.farad.ro şi pe pagina de Facebook a festivalului: www.facebook.com/FARAD.ro. fARAD poate fi găsit şi pe Instagram la www.instagram.com/faradfilmfestival. Iniţiat şi dezvoltat ca un eveniment dedicat educării prin imagine a publicului, dar şi revitalizării interesului pentru filmul de artă, Festivalul fARAD a fost lansat în 2014 la iniţiativa Corinei Şuteu, preşedintele festivalului, şi a Insula 42, în colaborare cu Centrul Municipal de Cultură Arad. **JA-E.R.**

Drumeţie la Cuvin şi Ghioroc

Excursia de anul trecut FOTO: V.N.

ARAD. Sub genericul „Veniţi cu Noi!", iubitorii de drumeţie sunt invitaţi sâmbătă, 3 august 2024, la o excursie de la Cuvin la Ghioroc. „Plecăm din Arad cu trenul de la ora 7:54 până la Ghioroc şi ne întoarcem la ora 15:55 sau 20:25. Traseul este următorul: staţia CFR Ghioroc - Ghioroc centru - Cuvin - biserica din Cuvin - creasta principală - vf. Capra (469 metri) - „Marele Stejar" - „La Cruce" - releu - Ghioroc, în lungime de circa 11 kilometri. Conducător de grup este Pall Ecaterina (0740-301.184). Cheltuielile de transport se ridică la 13 lei. Aduceţi apă de băut, pelerină, costum de baie, şlapi, umbrelă" - recomandă conducerea Asociaţiei „Veniţi cu noi!", organizatorul excursiei.

Întâlnirea participanţilor are loc la intrarea în staţia CFR Arad, cu 30 de minute înainte de plecarea trenului. **JA-D.D.**

Regina Ana FOTO: FAN

Regina Ana, comemorată azi la Săvârşin

SĂVÂRŞIN. Joi, 1 august 2024, la ora 12, la Parohia Romano-Catolică din Săvârşin, Majestatea Sa Margareta şi Alteţa Sa Regală Principele Radu vor lua parte la o Liturghie cu Recviem pentru a comemora împlinirea a opt ani de la trecerea la Domnul a Reginei Ana a României. Liturghia va fi oficiată de preotul paroh romano-catolic Petru Muţiu şi va dura aproximativ o oră. Regina Ana a trecut la cele veşnice în ziua de 1 august 2016, la Morges, în Elveţia. În ziua de 13 august 2016, Regina Ana a fost condusă pe ultimul drum de români, de la Palatul Regal din Bucureşti la Curtea de Argeş, unde odihneşte în Noua Catedrală Arhiepiscopală şi Regală. **JA-D.D.**

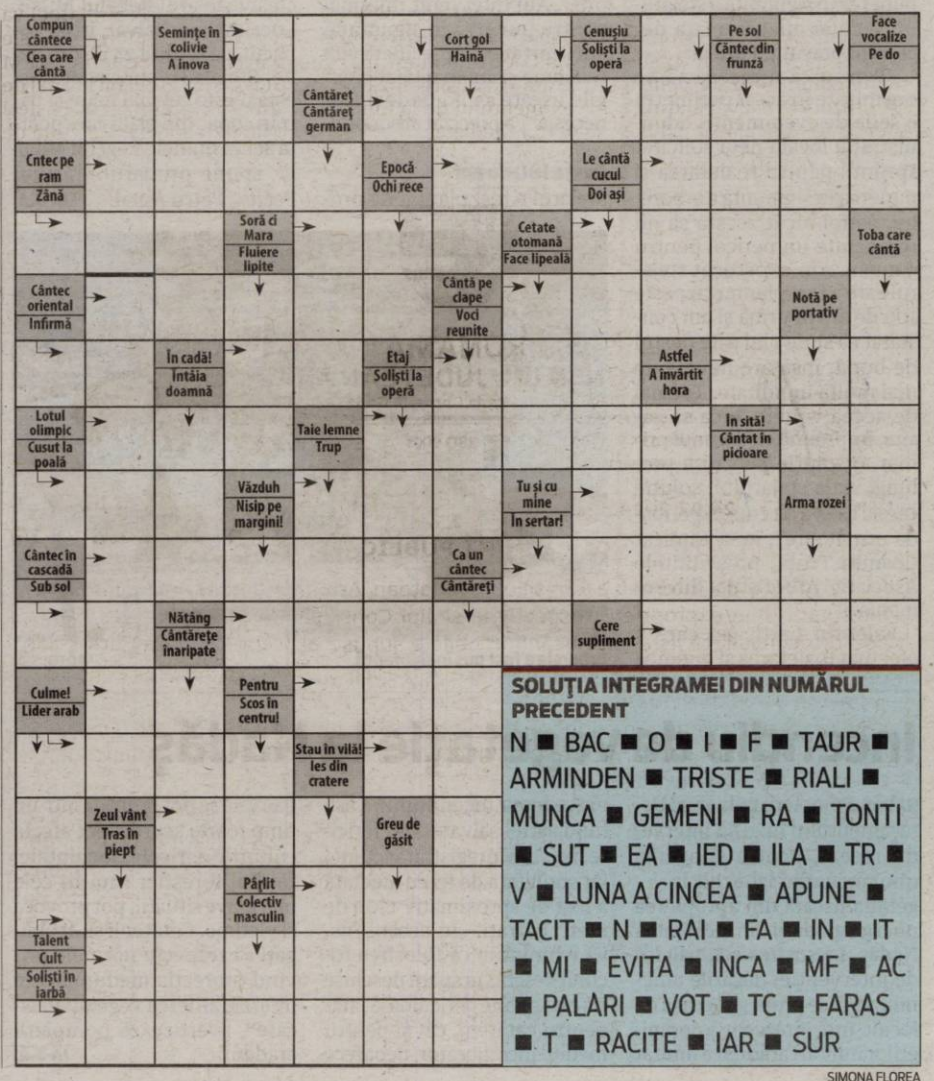

SOLUŢIA INTEGRAMEI DIN NUMĂRUL PRECEDENT

N ■ BAC ■ O ■ I ■ F ■ TAUR ■ ARMINDEN ■ TRISTE ■ RIALI ■ MUNCA ■ GEMENI ■ RA ■ TONTI ■ SUT ■ EA ■ IED ■ ILA ■ TR ■ V ■ LUNA A CINCEA ■ APUNE ■ TACIT ■ N ■ RAI ■ FA ■ IN ■ IT ■ MI ■ EVITA ■ INCA ■ MF ■ AC ■ PALARI ■ VOT ■ TC ■ FARAS ■ T ■ RACITE ■ IAR ■ SUR

SIMONA FLOREA

Pod nou peste Cigher

Consilierii judeţeni au aprobat alocarea banilor pentru realizarea unui nou pod peste Cigher.

MINIŞEL. 1,75 de milioane de lei costă realizarea unui pod nou peste Cigher, care să facă legătura între localităţile Tauţ şi Minişel. Consilierii judeţeni au aprobat alocarea sumei şi construirea podului, lucrare preconizată că va dura aproximativ cinci luni de zile. Lucrarea va fi finanţată din bugetul propriu al Consiliului Judeţean Arad.

Podul a fost distrus în vara anului 2023, în urma unor inundaţii care au luat, efectiv, pe sus fosta trecere peste Cigher. La momentul respectiv, Minişelul a fost relativ izolat de centrul de comună, iar expertizele au stabilit că podul nu mai întruneşte cerinţele minime de siguranţă.

„Dorim să realizăm un pod nou, pentru o mai mare siguranţă a cetăţenilor. Actualul pod, deteriorat, nu prezintă siguranţă nici măcar pietonală, cu atât mai puţin pentru accesul auto. În Minişel au domiciliul circa 100 de cetăţeni şi ne dorim ca aceştia să beneficieze de condiţii de circulaţie sigure. Până în toamnă, acest pod va fi finalizat", a declarat Răzvan Cadar, vicepreşedinte al Consiliului Judeţean Arad.

Podul ce se va realiza va fi în varianta de pod pe grinzi prefabricate din beton precomprimat, simplu rezemat, va avea următoarele specificaţii tehnice: lăţime parte carosabilă pod: 7,50 metri; lăţime între parapete: 7,50 metri; lăţime grinzi parapet: 2 x 0.30 metri; lăţime totală pod: 8,10 metri; lungime pod: 17,70 metri. **JA-A.G.**

Podul distrus FOTO: FAN

Reţeaua de gaze naturale, finalizată la Frumuşeni

Locuitorii din Frumuşeni şi Aluniş vor putea porni gazul în case încă din această iarnă.

Au finalizat introducerea reţelei FOTO: FAN

FRUMUŞENI. Reţeaua de gaze naturale din Frumuşeni şi Aluniş a fost finalizată, iar în perioada următoare sunt vizate de astfel de investiţii Zăbrani, Chesinţ, Neudorf, Sintea Mare, Mocrea, Sebiş, Bocsig, Beliu şi Bârsa, anunţă cei de la Consiliul Judeţean Arad. „A fost finalizată extinderea cu 31 de kilometri a reţelei de gaz la Frumuşeni şi Aluniş. Lucrarea a fost începută în septembrie 2023, de Gaz Vest Reţele. Valoarea investiţiei este de 8,5 milioane de lei, din care 6 milioane finanţate prin Programul Naţional de Investiţii <Anghel Saligny>, iar diferenţa este asigurată de Consiliul Judeţean Arad şi de administraţia comunei Frumuşeni", au anunţat cei de la CJA.

Odată cu închiderea lucrărilor la reţea, s-a finalizat investiţia în distribuţia gazului, iar acum urmează punerea în funcţiune a reţelei, care reprezintă a doua etapă a lucrării. „Estimăm că anul acesta, în iarnă, va porni gazul la prima gospodărie din Frumuşeni. Le mulţumesc locuitorilor din Frumuşeni şi Aluniş care au avut încredere în noi şi ne-au susţinut să finalizăm investiţia. Este un moment foarte important pentru Frumuşeni, anul viitor vom avea primele centrale pe gaz care schimbă confortul în gospodării", a declarat Reginald Andronic, primarul comunei Frumuşeni.

Preşedintele Consiliului Judeţean, Iustin Cionca, a completat: „Reginald Andronic este unul dintre primarii foarte buni din judeţul Arad. Atunci când a spus că începe lucrările la gaz, l-am susţinut, fiindcă suntem în aceeaşi echipă care caută soluţii pentru locuitorii de pe Valea Mureşului. Gazul înseamnă o viaţă mai uşoară pentru localnici, condiţii mai bune pentru investitori. Îl felicit pe domnul primar pentru această realizare, pentru că este un model şi pentru alţi primari care încă mai aşteaptă să vină cineva din afară să le facă treaba".

Noi lucrări

Lucrarea de la Frumuşeni şi Aluniş a fost executată de Gaz Vest Reţele. Aceeaşi companie începe luna aceasta lucrările pentru extinderea reţelei de gaz şi la Zăbrani, Chesinţ, Neudorf (în total 35 de kilometri), respectiv Sintea Mare (24 de kilometri). Liviu Ilievici, directorul Gaz Vest, a precizat că la Sebiş, Bocsig, Beliu şi Bârsa urmează realizarea documentaţiei pentru certificatul de urbanism, care stă la baza extinderii reţelei de gaz. „În septembrie va fi demarată licitaţia pentru proiectarea şi extinderea reţelei în localităţile menţionate anterior. La Ineu, urmează licitaţia pentru extinderea reţelei la Mocrea (7 kilometri) şi diferite extinderi în Ineu, unde gazul va ajunge pe toate străzile", au mai transmis cei de la Consiliul Judeţean. **JA-A.G.**

Animaţia „Marmaduke", la Cinema Grădişte

ARAD. Animaţia „Marmaduke", dublată în limba română, care spune povestea căţelului cu acelaşi nume va fi proiectată la Cinematograful din Grădişte, în grădina de vară. Evenimentul va avea loc vineri, 2 august 2024. Accesul publicului va fi gratuit în limita locurilor disponibile.

Programul serii este următorul: *ora 21.10 - Jocuri muzicale interactive cu Raul Lucaci de la Teatrul de Animaţie „Piticot" din Arad; *ora 21.30 - Proiecţia filmului „Marmaduke" (87 de minute). „«Marmaduke» îmbină în mod armonios tehnologia live-action cu animaţia computerizată pentru a-l prezenta pe zvăpăiatul şi inimosul câine Marmaduke din rasa Marele Danez, care răspândeşte haosul pe oriunde trece. Atunci când soţii Debbie şi Phil Winslow se mută împreună cu copiii lor din Kansas în Orange County, neastâmpăratul Marmaduke adoptă imediat stilul de viaţă californian şi declanşează un război între câinii de rasă şi câinii fără pedigree. Tendinţa lui Marmaduke de a întoarce totul cu susul în jos şi de a lăsa un dezastru în urma lui generează haos în locuinţa familiei Winslow, iar Debbie şi Phil se străduiesc în zadar să-l controleze pe Marele Danez" - relatează reprezentanţii Centrului Municipal de Cultură Arad, organizator al evenimentului de la Cinematograful Grădişte.

Recepţie cu întârziere de cinci ani, pe calea ferată

ARAD. Cinci ani de întârziere. Atât au reuşit să adune cei de la Astaldi, transformaţi ulterior în WeBuild, pe şantierul căii ferate KM 614 (Ghioroc) - cap Y Bârzava. Într-un final, ar urma să fie finalizate lucrările de pe acest sector, anunţă cei de la Asociaţia Pro Infrastructură. „Semnat în toamna lui 2017 cu italienii de la WeBuild (pe atunci Astaldi), tronsonul Bârzava-KM 614 (Ghioroc) va fi primul recepţionat din cele patru dintre Simeria şi KM 614. Când? Probabil la final de 2024 sau început de 2025, deci o întârziere de 4-5 ani faţă de termenul iniţial. O mică premieră: recepţia va cuprinde semnalizarea şi centralizarea ETCS, fiind incluse în acest contract. Viteza este 160 km/h, mai puţin pe intervalul Păuliş-Radna unde este 120, respectiv 100 km/h în Radna. Cel mai spectaculos şi dificil element este succesiunea podurilor peste Mureş de la Conop, o dublă traversare care asigură 160 km/h. Acum pe poduri se circulă doar cu 70", au transmis cei de la Pro Infrastructură, în cadrul unei informări publicate pe pagina lor de internet.

Lucrările, la zi FOTO: API

Aceştia mai spun că, în ceea ce priveşte circulaţia pe poduri, „momentan nu ştim de ce avem restricţia aceasta. Posibile motive ar fi că mai sunt lucrări de făcut sau că podurile trebuie să fie «rodate», să treacă pe ele un anumit număr de tone".

În final, reprezentanţii Asociaţiei Pro Infrastructură transmit: „Per total, încă observăm elemente care trebuie terminate până în ziua recepţiei. De exemplu, în staţii sunt clădiri de finalizat (Radna), pasarele, tabele de afişaj pentru călători şi probabil şi alte detalii mai greu de văzut de sus". **JA-A.G.**

ROMÂNIA
CONSILIUL JUDEŢEAN ARAD
310003 - Arad, strada Corneliu Coposu, nr. 22
Tel. 0040-357-731100 http://www.cjarad.ro
ISO 9001 LL-C (Certification)
Fax. 0040-357-731280 consiliu@cjarad.ro

Nr. 16.855 / 24.07.2024

ANUNŢ PUBLIC

Pe pagina de internet a Consiliului Judeţean Arad, la adresa www.cjarad.ro/informaţii-utile/exproprieri, respectiv la sediul Consiliului Local al comunei Păuliş, poate fi consultată lista cuprinzând imobilele supuse exproprierii, proprietarii sau deţinătorii acestuia, reprezentând Anexa 1 la Dispoziţia Preşedintelui Consiliului Judeţean Arad nr. 501/09.07.2024 privind exproprierea imobilelor proprietate privată care fac parte din coridorul de expropriere al lucrării de utilitate publică de interes judeţean „Modernizare DJ 708C km 0+000-4+100 Sâmbăteni-Ghioroc (pasaj) şi amenajare piste de biciclete".

Comisia de verificare a dreptului de proprietate sau a altor drepturi reale şi acordarea de despăgubiri pentru imobilele supuse exproprierii aflate pe raza Unităţii Administrativ-Teritoriale Comuna Păuliş, numită prin Dispoziţia Preşedintelui Consiliului Judeţean Arad nr. 511/15.07.2024 îşi va începe activitatea la data de 12.08.2024 la sediul Consiliului Local al comunei Păuliş. Activitatea comisiei se va desfăşura în perioada 12.08.2024-14.08.2024 între orele 11:00-15:00.

PREŞEDINTE
Iustin Cionca

(9962 - H 1)

ROMÂNIA
CONSILIUL JUDEŢEAN ARAD
310003 - Arad, strada Corneliu Coposu, nr. 22
Tel. 0040-357-731100 http://www.cjarad.ro
ISO 9001 LL-C (Certification)
Fax. 0040-357-731280 consiliu@cjarad.ro

Nr. 16.856 / 24.07.2024

ANUNŢ PUBLIC

Pe pagina de internet a Consiliului Judeţean Arad, la adresa www.cjarad.ro/informaţii-utile/exproprieri, respectiv la sediul Consiliului Local al comunei Ghioroc, poate fi consultată lista cuprinzând imobilele supuse exproprierii, proprietarii sau deţinătorii acestuia, reprezentând Anexa 2 la Dispoziţia Preşedintelui Consiliului Judeţean Arad nr. 501/09.07.2024 privind exproprierea imobilelor proprietate privată care fac parte din coridorul de expropriere al lucrării de utilitate publică de interes judeţean „Modernizare DJ 708C km 0+000-4+100 Sâmbăteni-Ghioroc (pasaj) şi amenajare piste de biciclete".

Comisia de verificare a dreptului de proprietate sau a altor drepturi reale şi acordarea de despăgubiri pentru imobilele supuse exproprierii aflate pe raza Unităţii Administrativ-Teritoriale Comuna Ghioroc, numită prin Dispoziţia Preşedintelui Consiliului Judeţean Arad nr. 512/15.07.2024 îşi va începe activitatea la data de 12.08.2024 la sediul Consiliului Local al comunei Ghioroc. Activitatea comisiei se va desfăşura în perioada 12.08.2024-14.08.2024 între orele 10:00-14:00.

PREŞEDINTE
Iustin Cionca

(9963 - H 1)

JURNAL ARĂDEAN

Reţinut după înşelătorii în opt judeţe

Doi arădeni au fost „vizitaţi" de poliţiştii Serviciului de Investigaţii criminale Dâmboviţa, după ce au înşelat mai multe persoane din opt judeţe şi din capitală. Unul dintre ei a fost reţinut.

L-au „vizitat" mascaţii din Dâmboviţa FOTO: FAN

ARAD. Poliţiştii Serviciului de Investigaţii Criminale Dâmboviţa, sub procurorului de caz de la Parchetul de pe lângă Judecătoria Târgovişte, au pus în executare trei mandate de percheziţie domiciliară, în municipiul Arad, la două persoane bănuite de comiterea infracţiunii de înşelăciune. În urma descinderilor, poliţiştii au descoperit şi confiscat două telefoane mobile, opt cartele SIM, 200 de euro, 400 de lei, înscrisuri cu numere de telefon şi coduri specifice unui sistem de plată.

„În baza probatoriului administrat, faţă de un bărbat, de 51 de ani, din Arad, a fost dispusă măsura reţinerii, pentru 24 de ore, urmând ca astăzi, 30 iulie, să fie prezentat Judecătoriei Târgovişte, pentru dispunerea unei măsuri preventive. Din investigaţiile efectuate a reieşit că două persoane, sub diferite forme ale participaţiei, ar fi indus şi menţinut în eroare mai multe persoane vătămate, prin faptul că s-ar fi prezentat în mod nereal a fi administratori/reprezentanţi ai unor societăţi comerciale. De asemenea, ar fi determinat mai mulţi angajaţi să retragă bani din casele de marcat, iar, ulterior, să îi depună în aparatele Self Pay, prin intermediul unei aplicaţii", se arată într-un comunicat al Inspectoratului de Poliţie Judeţean (IPJ) Dâmboviţa. Bonurile obţinute după depunerea banilor în aparatele Self Pay au ajuns ulterior la cei doi arădeni, care au folosit banii pentru aliemntarea unor conturi de pe aplicaţii de pariuri sportive sau pentru cumpărături online.

„Prejudiciul cauzat nu a putut fi stabilit până la acest moment procesual, fiind identificate persoane vătămate din cel puţin 8 judeţe din ţară şi din municipiul Bucureşti. Activităţile desfăşurate au beneficiat de sprijinul Direcţiei Operaţiuni Speciale din cadrul Poliţiei Române. La activităţi au participat poliţiştii Serviciului pentru Acţiuni Speciale, Serviciului de Investigaţii Criminale Arad, precum şi Inspectoratului de Poliţei Judeţean Argeş", mai precizează sursa citată. Cercetările sunt continuate de poliţişti, sub coordonarea unui procuror de la Parchetul de pe lângă Judecătoria Târgovişte, în vederea administrării întregului probatoriu, precum şi pentru dispunerea măsurilor prevăzute de lege.

Bărbatul din Arad a fost arestat preventiv, Judecătoria Târgovişte luând decizia de a „Admite propunerea Parchetului de pe lângă Judecătoria Târgovişte de arestare preventiva a inculpatului Răducan Costel-Viorel, (...). Dispune arestarea preventivă a inculpatului pentru săvârşirea infracţiunii de în?elăciune, în formă continuată (trei acte materiale, în raport cu persoanele vătămate S.C. HYPERICI FARM S.R.L., S.C. HYMARCO CLINIQUE S.R.L. şi S.C. PET NETWORK EUROPE S.R.L.), (...) pe o durata de 30 de zile, începând cu data de 30.07.2024 şi până la data de 28.08.2024". Arădeanul a mai fost condamnat pentru înşelăciune, folosind aceeaşi metodă şi în urmă cu cinci ani. Arestat preventiv în 2019 august 2019 de magistraţii din Bistriţa-Năsăud, acesta, în perioada aprilie-iunie 2019, folosindu-se de nume şi de calităţi mincinoase, a păcălit cinci persoane, angajate ale unor firme din Bistriţa, Cluj-Napoca, Turda şi Iaşi, convingându-le să îi remită sume de bani şi coduri de reîncărcare a cartelelor telefonice, cauzând o pagubă de peste 23 de mii de lei.

În martie 2020, inculpatul a fost condamnat de Judecătoria Bistriţa la patru ani de închisoare pentru săvârşirea infracţiunii de înşelăciune în formă continuată şi stare de recidivă postexecutorie. În aprilie 2022, acelaşi bărbat a fost condamnat de Judecătoria Alba Iulia la alţi 2 ani de închisoare. „Condamnă pe inculpatul Răducan Costel Viorel, încarcerat şi cu domiciliul procesual ales la Penitenciarul Arad, la pedeapsa de 2 ani închisoare pentru săvârşirea infracţiunii de înşelăciune (3 acte materiale) (...). Constată că prin Sentinţa penală nr. 353/11.03.2020 pronunţată de Judecătoria Bistriţa (...) a fost condamnat la pedeapsa de 4 ani închisoare pentru săvârşirea infracţiunii de înşelăciune în formă continuată şi în stare de recidivă postexecutorie (...). Constată că infracţiunea care face obiectul prezentei cauze este în concurs cu infracţiunea pentru care inculpatul a fost condamnat la pedeapsa de 4 ani închisoare (...). Contopeşte pedeapsa aplicată prin prezenta hotărâre cu pedeapsa stabilită prin hotărârea judecătorească mai sus men?ionată ?i aplică inculpatului pedeapsa cea mai grea de 4 ani închisoare la care adaugă un spor fix şi obligatoriu de 1/3 din cealaltă pedeapsă concurentă, respectiv 8 luni închisoare, pedeapsa rezultantă fiind de 4 ani şi 8 luni închisoare, urmând să fie executată în regim de detenţie", se arată în sentinţa de acum doi ani a magisitraţilor din Alba Iulia. Totodată, în sentinţă s-a arătat şi că „deduce din pedeapsa rezultantă durata reţinerii, a arestării preventive, precum şi perioada executată, începând cu data de 06.06. 2019 la zi". În februarie anul acesta, bărbatul a finalizat ispăşirea pedepsei, însă nu a stat mult în libertate, revenind la vechile obiceiuri.

EUGEN ROGOJAN
eugen.rogojan@informmedia.ro

Închisoare cu suspendare pentru traficanţi

Bărbaţii inculpaţi în dosarul unui automarfar încărcat cu ţigări de contrabandă, găsit de poliţişti la Hălmagiu acum trei ani, au fost condamnaţi la închisoare cu suspendare.

ARAD. Sentinţa Judecătoriei Ineu arată că instanţa „admite în parte acţiunea civilă formulată de partea civilă Autoritatea Vamală Română- prin Direcţia Regională Vamală Timişoara-Biroul Vamal de Interior Arad şi va obliga în solidar inculpaţii la plata către partea civilă a sumei de 1.446.256 lei reprezentând accize şi TVA, prejudiciu adus bugetului de stat, sumă la care se adaugă dobânzi şi/sau penalităţi de întârziere calculate, de la data de săvârşirii faptei (şi anume 06.08. 2021)".

Instanţa a dispus şi confiscarea ţigărilor aflate în incinta sediului Poliţiei Oraşului Sebiş şi în camera de corpuri delicte din cadrul IPJ Arad, dar şi a autotrenului ansamblu format din capul-tractor marca MAN şi semiremorca SCHMITZ înmantriculate în Ungaria şi aflate în localitatea Hălmagiu. În final, instanţa a dispus restituirea către inculpatul Tărsan Sebastian a trei dispozitive de bruiaj care fuseseră confiscate în timpul perchezi?iilor din 2021. Sentinţa Judecătoriei Ineu nu este definitivă, putând fi atacată cu apel în termen de 10 zile. **JA-E.R.**

Acţiuni pentru siguranţa rutieră FOTO: E.R.

Peste 800 de acţiuni pentru siguranţa rutieră

În primele şase luni ale acestui an, poliţiştii Inspectoratului de Poliţie Judeţean au efectuat peste 800 de acţiuni pe şoselele din judeţ.

ARAD. În bilanţul Inspectoratului de Poliţie Judeţean Arad pe primele şase luni ale acestui an se arată că au fost organizate 818 acţiuni pe şoselele din judeţ, în colaborare cu poliţiştii locali, reprezentanţii Registrului Auto Român şi ai Consiliului Judeţean Arad - pentru cântarele de pe drumurile judeţene.

„Siguranţa rutieră a fost o direcţie de acţiune importantă, fiind organizate cu frecvenţă crescută, acţiuni pentru impunerea respectării legislaţiei rutiere pe şoselele din judeţ, prevenirea accidentelor rutiere şi descurajarea fenomenului infracţional. Astfel, au fost organizate 818 acţiuni, pe şoselele din municipiu şi judeţ; împreună cu reprezentanţi ai Registrului Auto Român, Consiliul Judeţean (cântarul mobil), poliţişti locali şi alte structuri, ocazie cu care au fost constatate 473 de fapte penale, au fost aplicate 18.085 contravenţii la OUG 195/2002, 511 contravenţii la alte acte normative şi au fost reţinute 1.127 permise de conducere pentru fapte contravenţionale şi infracţiuni la regimul circulaţiei rutiere", arată Inspectoratul de Poliţie Judeţean Arad în sinteza activităţii pe primele 6 luni ale anului.

În cele 6 luni ale anului 2024, activităţile preventive şi de combatere a încălcării legislaţiei rutiere au vizat principalele cauze generatoare de accidente rutiere - neacordare prioritate vehicule, neacordare prioritate pietoni, viteza neregulamentara, circulaţia pe sens opus, abaterile bicliştilor - şi consumul de alcool şi substanţe psihoactive la volan. 143 acţiuni au fost organizate pentru combaterea conducerii sub influenţa băuturilor alcoolice şi 80 acţiuni pentru combaterea conducerii sub influenţa drogurilor sau a substanţelor similare. **JA-E.R.**

Sport

„Vom da totul în următorul meci, pentru a lua cele trei puncte, ne dorim să câştigăm fiecare joc"

Dejan Iliev, portar UTA

2

loturi naţionale de baschet ale României se vor pregăti la Arad în perioada următoare. Lotul feminin U14 va avea cantonament la Arad în perioada 2-6 august, în timp ce lotul similar masculin se va pregăti în oraşul de pe Mureş în 7-13 august. Şi loturile naţionale U21 de 3x3 opresc la Arad, în drumul spre următorul turneu, din Ungaria.

Ultimele jocuri pentru naţionala U18 a lui Popov

PLOVDIV. Miroslav Popov, antrenorul lui FCC Baschet UAV Arad, conduce selecţionata U18 feminină a României, care se pregăteşte să joace la Campionatul European, Divizia B, la Ploieşti, în 2-11 august. Tinerele „tricolore" au disputat ultimele amicale cu Bulgaria U18. În primul joc s-au impus cu 74-72, cu arădeanca Nicole Fritea autoare a 8 puncte. În al doilea amical, bulgăroaicele au revenit dramatic şi s-au impus cu 70-69. **JA-A.V.**

Rednic se autopropune la echipa naţională

ARAD. Probabil (şi) pentru a muta discuţia în altă parte, după al treilea joc consecutiv din noul sezon încheiat fără victorie, antrenorul echipei UTA, Mircea Rednic, s-a gândit să dezbată, la modul ironic, numirea viitorului selecţioner al reprezentativei tricolore. Mai mult, a lăsat să se înţeleagă că se autopropune ca variantă de antrenor al naţionalei României.

Întrebat dacă l-a sunat cineva de la FRF pe subiectul noului selecţioner, Rednic a spus: „Portarul! M-a întrebat dacă mi-am lăsat maşina acolo când am fost la ultima şedinţă de specializare. Eu zic că antrenorul se ştie. Trebuie să vină un antrenor care să accepte sfaturile lui Stoichiţă, să-i accepte şi pe Constantinovici, pe Jerry Gane. Nişte chestii, nişte compromisuri. E greu".

După ce a explicat că îl înţelege pe Gică Hagi de ce nu a acceptat postul de selecţioner, deşi nimeni nu este în măsură să gestioneze mai bine ca el naţionala tricoloră, tehnicianul utist a explicat motivele pentru care numele său nu este luat în calcul pentru acest post. „Oamenii au avut rezultate şi ei decid, ei răspund. Dar mai mult ca sigur vor alege un antrenor pe plăcerea lor, nu poţi intra în acel grup. Niciodată n-am fost frustrat. Sunt câtiva care nu mă acceptă acolo. Luat ca performanţe, Mutu se poate compara cu mine? Hagi are două campionate cu aceeaşi echipă, eu am cu Rapid şi cu Dinamo", a spus Rednic. **JA-D.S.**

Mircea Rednic ar vrea să antreneze naţionala FOTO: FAN

Îţi propui puţin, atât obţii

Contrar celor declarate de antrenorul Rednic, UTA şi-a propus să nu piardă cu U Cluj.

Kenyanul Omondi are un început modest de sezon FOTO: UTA

ARAD. Trei etape fără victorie pentru UTA în noul sezon de Superliga. Nu e motiv de a dramatiza lucrurile, ci doar de a trage un semnal de alarmă. Că ceva nu merge, nu funcţionează cum ar vrea Mircea Rednic şi suporterii „Bătrânei Doamne". Că tehnicianul utist vorbea despre victorie cu orice preţ, în avanpremiera jocului cu Univ. Cluj, iar pe „dreptunghiul verde" am văzut o echipă roş-albă temătoare, apatică, concentrată mai mult pentru a nu lua gol. Poate, singurul aspect pozitiv, după cele patru „boabe" încasate în runda trecută la Craiova.

Câştigul Iliev

Macedonianul cu zece ani de „şcoală Arsenal", Dejan Iliev, pare a fi un câştig. A avut două-trei intervenţii bune şi oferă siguranţă pe centrări. Golkeaperul UTA-ei este optimist şi crede că echipa va începe să strângă puncte: „Mă bucur că am jucat, a fost un meci dificil. Din păcate nu am reuşit să luăm cele trei puncte, dar, aşa cum se spune în fotbal, dacă nu poţi câştiga, să nu pierzi. Pot juca atât cu minge lungă, cât şi scurt, depinde în ce situaţie se află echipa. Vom da totul în următorul meci, pentru a lua cele trei puncte, ne dorim să câştigăm fiecare joc, nu suntem speriaţi, indiferent de adversar. Atmosfera din vestiar e bună şi sper că vom începe să strângem puncte".

Umbra lui Omondi

Faţă de sezonul trecut, Eric Johana Omondi este în scădere de turaţie. Pierde multe mingi, nu este prieten cu efortul şi încearcă să finalizeze din orice poziţie. Folosit aproape o repriză ca vârf de atac, kenyanul nu a contat. Iar după meci a spus: „Nu sunt mulţumit de rezultat. După meciul cu Craiova, în care am făcut foarte multe greşeli din punct de vedere defensiv, cred că am fost puţin precauţi. Totuşi, un egal nu e atât de rău". **JA-D.S.**

Revine Luckassen?

Rămas într-un singur atacant, Mircea Rednic forţează (re)aducerea lui Kevin Luckassen. Cum jucătorul nu a găsit încă nici o variantă prin campionatele arabe, unde jucătorii sunt plătiţi regeşte, sunt şanse să revină la Arad. UTA i-a dat un salar din cele două promise, iar Luckassen ar putea îmbrăca, din nou, tricoul echipei arădene.

Se ştiu finalistele din Cupa Satelor

Echipele din Şepreuş, Nădab, Cermei şi Olari vor lupta pentru trofeu.

NĂDAB-ZĂRAND. Ediţia cu numărul 6 din Cupei Satelor la fotbal se apropie de final. Duminică, la Nădab şi Zărand, s-a jucat pentru calificarea la turneul final, ambele semifinale fiind foarte echilibrate. Astfel, cinci partide s-au decis după lovituri de departajare, toate cele patru finaliste terminând întrecerea cu câte 5 puncte. Aşadar, sâmbătă, 3 august, de la ora 16, pe terenul din Bocsig, vor lupta pentru trofeul pus la bătaie de AJF Arad următoarele echipe: Şepreuş, Nădab, Cermei şi Olari.

Zona Nădab

Patru remize am consemnat în cele şase jocuri, arbitrate de Ciprian Pătroi, Alexandru Andea, Andreea Moldovan şi Rareş Popa, sub ochii observatorului AJF Arad, Andras Mako. Clasament final: 1.Şepreuş 5p (1-1 şi 5-4, după 11m, cu Nădab, 3-0, cu Fântânele şi 1-1, cu Buteni); 2.Nădab 5p (3-1, cu Buteni şi 1-1, cu Fântânele); 3.Buteni 2p (1-1 şi 10-9, după 11m, cu Fântânele); 4. Fântânele 2p.

Iată loturile echipelor calificate: Şepreuş - Marian Morar, Sebastian Mako, Georgian Jurcoi, Claudiu Blaj, Raul Scrob, Răzvan Scrob, Raul Stana, Cătălin Stana, Raul Grec, Denis Veliciu, Sorin Florea, Damian Anghel, Lucian Caia, Ioan Vidican, Cosmin Zămăcău, Sorin Moldovan, Alexandru Turcuş şi Călin Doicar; Nădab - Zlatomir Vârzob, Adrian Dema, Andrei Rîndaşu, Ioan Drăgan, Gabriel Crăciun, Mario Zdrenţan, Florin Dema, Liviu Linguar, Denis Buzgău, Alin Orădan, Florin Zdrenţan, Andrei Sechel, Ciprian Covaci, Robert Balogh, Bogdan Dema, Cătălin Căciulă, Alin Ardelean şi Denis Goldiş.

Zona Zărand

Trei echipe au luptat pentru cele două bilete care au dus la turneul final, jocurile fiind arbitrate de Mădălin Mada, Denis Calnacov, Marius Vâlceanu şi David Varga, sub supravegherea observatorului AJF Arad, Leontin Buda. Clasament final: 1.Cermei 5p (1-1 şi 5-4, după 11m, cu Bocsig, 2-0, cu Zărand şi 0-0 şi 8-7, după 11m, cu Olari); 2.Olari 5p (1-1 şi 8-7, după 11m, cu Zărand şi 4-0, cu Bocsig); 3.Bocsig 4p (1-0, cu Zărand); 4.Zărand 1p.

Iată loturile echipelor calificate: Cermei - Flavius An. Brânduşe, Flavius V. Brânduşe, Ionel Grec, Ovidiu Suciu, Răzvan Bele, George Sztulianek, Andrei Flonta, Cristian Galea, Virgil Nan, Virgil Vesa, Ovidiu Sabău, Akos Koromi, Eduard Faur, Daniel Vidican, Alexandru Pop, Darius Vidican, Alexandru Brad, Fabian Faur, Andrei Branc, Denis Meseşan, Andrei Lazea şi Alexandru Palpanică; Olari - Ioan Iuhaniac, Gabriel Balint, Raul Iuhaniac, Daniel Micula, Claudiu Micula, Pavel Coiş, Adrian Coiş, Marius Ivaşco, Marian Răduţă, Lorand Horvath, Cristian Călin, Răzvan Paul, Gabriel Kozma, Vlăduţ Trif, Călin Stoica şi Adrian Corbei. **JA-D.S.**

Echipa din Şepreuş FOTO: JA

Echipa din Cermei FOTO: JA

ALBE ŞI NEGRE

Daniel Scridon

Nu e nimic pierdut, dar nu ne lua de proşti!

Echipa de suflet a arădenilor, UTA, a început neaşteptat de slab sezonul de Superligă, în condiţiile în care antrenorul Mircea Rednic a avut timp să formeze un lot competitiv şi un buget mai mare pentru achiziţiile de jucători de valoare. Numai că Mister adoptă o tactică parşivă: „Cu excepţia mea, toată lumea e vinovată", ca să îl citâm pe autorul de aforisme Valeriu Butulescu.

„Vede paiul din ochiul altuia, dar nu vede bârna din ochiul său"

În opinia lui Rednic, fanii din tribune sunt vinovaţi că, uneori, mai admonestează câte un jucător care nu stă-n ghete. Sau angajaţii Primăriei, că nu au udat terenul. Televiziunile sunt şi ele vinovate că ne-au programat doar de la ora 19. Dumiter că nu a spus că are pubalgie, saudiţii că ne-au „furat" un atacant, conducerea că nu se mişcă „cu talent" pentru a duce africanii ochiţi de tehnician, iar, noi, ziariştii, că nu îi ridicăm osanale, precum, odinioară, la „Cântarea României", celui care nu întâmplător i se mai spune şi „Strâmbu". Pentru că, exceptându-l pe C. Mihai, nu a avut curaj, mai bine zis interes, să mizeze pe jucători ieftini din Academia clubului şi a preferat să transfere Underi pe bani mulţi. Prietenii ştiu de ce. În condiţiile în care, niciodată, un junior adus din altă parte nu s-a impus la UTA şi nu a fost vândut pe sume mari de bani. Precum Dennis Man, Rareş Pop şi, probabil, foarte curând, Cristi Mihai.

Ce nu înţelege Rednic este că, vorba scriitorului israelian de limba română Dorel Schor, „Problemele nu dispar când dai vina pe alţii". Ci doar se acutizează. Aşa că, Mister fă ce ai de făcut să duci echipa în play-off, aşa cum ai promis. Nu e nimic pierdut, te bucuri (încă) de susţinere, doar să-ţi asumi şi greşelile. Deloc puţine.

daniel.scridon@informmedia.ro

JURNAL ARĂDEAN

PROGRAMUL SPORTIVILOR ROMÂNI

Sportivii români vor evolua la Jocurile Olimpice de la Paris, la 1 august, la canotaj, gimnastică artistică, polo, tenis de masă, tir cu arcul şi yachting.

La canotaj, România are reprezentanţi în patru finale pentru medalii: dublu vâsle feminin, dublu vâsle masculin, patru rame feminin şi patru rame masculin.

JOI 1 AUGUST (ora României)

Canotaj

11:00 simplu masculin - semifinale (A/B): Mihai Chiruţă

11:20 opt plus unu masculin - recalificări: Mihăiţă Ţigănescu, Laurenţiu Danciu, Bogdan Băitoc, Constantin Adam, Marius Cozmiuc, Mugurel Semciuc, Florin Arteni, Florin Lehaci, Adrian Munteanu

12:18 dublu vâsle feminin - Finala A: Ancuţa Bodnar, Simona Radiş

12:30 dublu vâsle masculin - Finala A: Andrei Cornea, Marian Enache

12:50 patru rame feminin - Finala A: Adriana Adam, Maria Lehaci, Magdalena Rusu şi Amalia Bereş

13:10 patru rame masculin - Finala A: Ştefan Berariu, Sergiu Bejan, Andrei Măndrilă, Ciprian Tudosă

Gimnastică artistică

19:15 individual compus feminin - finala: Ana Maria Bărbosu, Amalia Ghigoarţă

Polo pe apă

20:30 România - Croaţia (Grupa A, masculin)

Tenis de masă

21:00 simplu feminin - sfert de finală: Bernadette Szocs (dacă se califică)

Tir cu arcul

16:56 individual feminin - optimi: Mădălina Amăistroaie (dacă se califică)

Yachting

16:35 Dinghy feminin: Ebru Bolat

Gianina van Groningen şi Ionela Cozmiuc vor lupta pentru medalii FOTO: EPA

8 echipaje tricolore în finale

Finalele curselor de canotaj ale JO de la Paris se vor disputa vineri, 2 august.

CANOTAJ. Canotoarele Gianina van Groningen (fostă Beleagă) şi Ionela Cozmiuc s-au calificat fără emoţii în Finala A a probei feminine de dublu vâsle, categorie uşoară, după ce au câştigat semifinala a doua.

Românceле au obţinut cel mai bun timp din ambele semifinale, 6 min 56 sec 65/100. România a cucerit ultima sa medalie olimpică în această probă în 2004, la Atena, prin Angela Alupei şi Constanţa Burcică. Canotoarele Ioana Vrînceanu şi Roxana Anghel s-au calificat în finala probei feminine de dublu rame, după ce s-au clasat pe locul secund în prima semifinală. Ioana Vrînceanu şi Roxana Anghel au fost cronometrate cu timpul de 7 min 14 sec 53/100. Ultima medalie olimpică a României la dublu rame feminin datează din 2008, de la Beijing, unde Georgeta Andrunache şi Viorica Susanu cucereau aurul.

„Un tezaur de medalii"

Canotorii Florin Arteni şi Florin Lehaci s-au calificat în finala probei masculine de dublu rame, după ce au câştigat prima semifinală.

Arteni şi Lehaci, care au condus trei sferturi din cursă, au fost cronometraţi cu timpul de 6 min 29 sec 86/100, fiind urmaţi de echipajele din Marea Britanie (6:31.56) şi Irlanda (6:32.22). România a obţinut ultima medalie olimpică la dublu rame masculin în 2021, la Tokyo, argint prin Marius Cozmiuc şi Ciprian Tudosă.

„Adversarii poate cred că au un avantaj în faţa noastră, dar e bine să creadă asta. Suntem foarte încrezători pentru finală. Ştim foarte bine ce avem de făcut şi o să dăm tot ce avem mai bun. Suntem încrezători că fiecare dintre noi va da tot ce are mai bun pentru a aduce României cât mai multe medalii şi cât mai multe performanţe", a explicat Florin Lehaci.

Colegul său de barcă, Florin Arteni, s-a arătat extrem de optimist în ceea ce priveşte numărul medaliilor pe care îl va cuceri lotul României de canotaj la Paris. „A fost o cursă minunată, a fost totul bine azi. Avem o echipă tare, puternică, foarte încrezătoare, tânără, motivată şi până la final, eu cred că o să fie un tezaur cu care vom pleca acasă de aici", a precizat Arteni.

România a calificat până acum opt echipaje în Finalele A la JO de la Paris: dublu vâsle feminin - categorie uşoară, dublu rame feminin, dublu rame masculin, patru rame masculin, dublu vâsle masculin, dublu vâsle feminin, patru rame feminin şi opt plus unu feminin. Finalele vor avea loc la data de 2 august.

SURSA: AGERPRES

Brenadette Szőcs FOTO: EPA

A fost eliminată din cursa pentru medalii

TENIS DE MASĂ. Jucătoarea română de tenis de masă Bernadette Szőcs a ratat calificarea în sferturile probei feminine de simplu la Jocurile Olimpice de la Paris, după ce a fost învinsă în optimi de austriaca Sofia Polcanova cu 4-0 (12-10, 11-3, 13-11, 11-9). Szőcs a fost a cincea favorită a probei, în timp ce Polcanova, jucătoare născută la Chişinău, a fost cap de serie numărul 15. Polcanova, care s-a impus în 36 de minute, a câştigat aurul la Europenele din 2022, atât la simplu, cât şi la dublu feminin, iar la mixt a luat bronz. La ultimele două ediţii ale concursului Europe Top-16 a jucat finala.

Pe lângă acest loc 9 la simplu, Bernadette Szőcs mai are în palmares la JO 2024 un loc 5 la dublu mixt, alături de Ovidiu Ionescu.

România a încheiat participarea în probele individuale din turneul de tenis de masă şi va continua în întrecerea pe echipe, la feminin, tricolorele urmând să joace contra Indiei, la 5 august, în optimile de finală.

SURSA: AGERPRES

Locul 7 pe echipe, la gimnastică artistică

GIMNASTICĂ ARTISTICĂ. Echipa feminină de gimnastică artistică a Statelor Unite a cucerit medaliile de aur la Jocurile Olimpice de la Paris, în timp ce România s-a clasat pe locul 7. România, care nu mai participase cu echipa feminină la JO din 2012, când obţinea bronzul, a reuşit să urce un loc faţă de calificări, pe care le-a terminat pe poziţia a opta.

Sabrina Maneca Voinea, calificată în finalele de la bârnă şi sol, a avut o evoluţie foarte bună pentru România, cu 13,633 la sărituri, 13,800 la bârnă şi 13,900 la sol. Ana Bărbosu, calificată în finalele de la individual compus şi sol, a avut şi ea evoluţii apreciate la sărituri (13,933) şi sol (13,566), dar şi ratări, la paralele (12,433) şi bârnă (12,700).

Americancele, conduse de vedeta Simone Biles (27 ani), s-au impus detaşat, cu aproape şase puncte faţă de Italia, care a obţinut prima sa medalie olimpică la echipe din 1928. Biles a obţinut prima sa medalie de aur la Paris, fiind calificată în alte patru finale individuale, cu excepţia celei de la paralele. Ea revine în forţă pe scena olimpică, după ce în urmă cu trei ani, la Tokyo, a acuzat probleme mentale şi s-a retras din competiţie.

Pentru Simone Biles a fost al cincilea titlu olimpic, în timp ce pentru echipa Statelor Unite este a patra medalie olimpică de aur pe echipe şi a treia la ultimele patru ediţii ale Jocurilor.

SURSA: AGERPRES

Sabrina Voinea FOTO: SPORT.RO

Amăistroaie, în optimile de finală la tir cu arcul

TIR CU ARCUL. Sportiva română Mădălina Amăistroaie s-a calificat în optimile de finală ale probei feminine de tir cu arcul, la Jocurile Olimpice de la Paris, după ce a învins-o pe italianca Chiara Rebagliati, cu 7-4.

Rebagliati, 27 ani, era medaliată cu aur la World Games din 2022 şi cu bronz la individual şi pe echipe la Jocurile Europene 2023.

În optimile de finală, la 3 august, Mădălina Amăistroaie o va înfrunta pe câştigătoarea meciurilor Marie Horackova (Cehia)/Ziodahon Abdusatorova (Uzbekistan) - Jana Ali (Egipt)/Suhyeon Nam (Coreea de Sud). Nam a cucerit titlul olimpic la Paris cu echipa.

Sportiva suceveană, în vârstă de 21 ani, care s-a clasat pe locul 33 la JO de la Tokyo 2020, la debutul său olimpic, a trecut în primul tur la Paris de israelianca Mikaella Moshe, cu scorul de 7-1.

SURSA: AGERPRES

Shericka Jackson FOTO: EPA

Nu va participa la cursa de 100 m

ATLETISM. Atleta jamaicană Shericka Jackson, dublă campioană mondială la 200 m, a renunţat să mai participe şi în proba de 100 m la Jocurile Olimpice de la Paris, a anunţat antrenorul ei, Ludlow Watts.

Jackson a reuşit cel mai bun timp al său la 100 m din acest sezon, la selecţia din Jamaica, cu 10 sec 84/100. Ea a cucerit bronzul la Tokyo în această probă. „Ea a renunţat la locul ei la 100 de metri. Nu ştiu motivele, mă ocup doar de gestionarea situaţiei", a declarat Watts, antrenorul echipei de atletism a Jamaicei pentru Reuters. Shashalee Forbes este înlocuitoarea lui Jackson la 100 de metri feminin.

Forbes a obţinut al patrulea timp la selecţie, cu 11 sec 04/100. În proba de 100 m vor mai lua startul Tia Clayton, o debutantă la JO, şi dubla campioană olimpică Shelly-Ann Fraser-Pryce. La rândul său, Elaine Thompson-Herah, dublă campioană olimpică la Rio 2016 şi la Tokyo 2020 la 100 şi 200 m, nu îşi va apăra titlurile din cauza unei accidentări la tendonul lui Achille, care au împiedicat-o să concureze la selecţia de luna trecută.

Sha'Carri Richardson, campioana mondială la 100 m, deţine cea mai bună performanţă a anului cu 10sec71/100, fiind favorită la medalia de aur.

SURSA: AGERPRES

Mădălina Amăistroaie FOTO: ANTENA SPORT

S-a calificat în sferturile de finală

TENIS DE CÂMP. Jucătorul sârb de tenis Novak Djokovic (2 ATP, principal favorit) s-a calificat miercuri în sferturile de finală ale turneului olimpic de la Paris după ce a trecut, în optimi, de germanul Dominik Koepfer (70 ATP) în două seturi, 7-5, 6-3. Djokovic s-a impus după o partidă de o oră şi 37 de minute, în care a reuşit cinci aşi şi nu a comis nicio dublă greşeală, germanul având 7 aşi şi făcând două duble greşeli. În runda următoare, sârbul îl va avea ca adversar pe grecul Stefanos Tsitsipas (11 ATP, favorit nr. 8).

Rezultate înregistrate ieri:

Novak Djokovic (Serbia, avorit nr. 1) - Dominik Koepfer (Germania) 7-5, 6-3

Stefanos Tsitsipas (Grecia, favorit nr. 8) - Sebastian Baez (Argentina, favorit nr. 12) 7-5, 6-1

Tommy Paul (SUA, favorit nr. 9) - Corentin Moutet (Franţa) 7-6 (8/6), 6-3

Lorenzo Musetti (Italia, favorit nr. 11) - Taylor Fritz (Statele Unite ale Americii, favorit nr. 7) 6-4, 7-5.

SURSA: AGERPRES

Novak Djokovic FOTO: EPA

DECESE

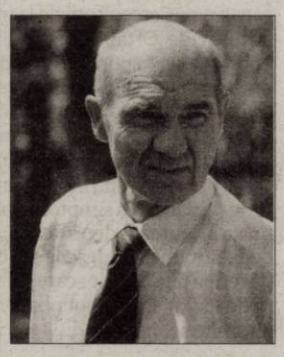

Drum lin spre cer tatăl meu drag,

MAXIM DIMITRIE (MAX).

Dumnezeu să te primească în împărăţia Lui!

Trupul neînsufleţit este depus la capela Kuki din Grădişte. Stâlpul va fi astăzi la ora 20:00, iar înmormântarea va avea loc vineri de la ora 13:00 la aceeaşi locaţie.

Pe veci îndoliat fiul, Florin Maxim cu familia

În memoria colegei noastre

LAURA CIOBANU

cu profundă tristeţe anunţăm decesul. Dumnezeu să-i dea odihnă veşnică, iar familiei şi celor dragi să le dea mângâiere!

Colegii de serviciu de la S.C. TOP S.A. Arad

CONDOLEANŢE

Suntem alături de colegul nostru, Florin Maxim în greaua încercare a trecerii în nefiinţă a tatălui drag,

MAXIM DIMITRIE (MAX).

Să-i fie somnul lin, memoria binecuvântată şi familia mângâiată!

Colegii şi prietenii de la Compania de Apă Arad

COMEMORĂRI

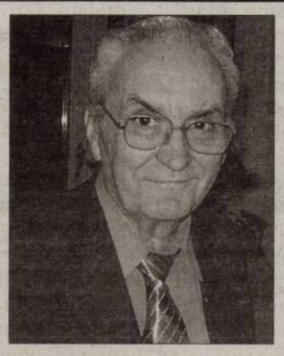

La împlinirea a şapte ani de la trecerea în eternitate, aducem un pios omagiu păstrându-i neştearsă amintirea, un gând curat împletit cu dragoste şi recunoştinţă pentru cel care a fost

ing. prof.

MIRCEA IRHAŞIU

soţ, părinte, bunic, unchi, socru, cu un suflet bun şi iubitor. Parastasul de pomenire va avea loc sâmbătă 03 august 2024, la ora 13,30, la Catedrala veche din Arad. Drum drept şi lumină.

Familia îndoliată

Cu aceeaşi adâncă tristeţe familia anunţă comemorarea unui an de la trecerea în eternitate a celui care a fost

ing.

DANCIU STĂNOIU ALEXANDRU.

Slujba de pomenire va avea loc la Catedrala Naşterea Sfântului Ioan Botezătorul (Catedrala Veche) în data de 03 august, la ora 12.30. Dumnezeu să-l odihnească!

Se împlinesc 35 respectiv 33 ani de la decesul mamei, soacrei, bunicii,

LAZĂR PARASCHIVA

şi a tatălui, socrului, bunicului

preot PRECUPAŞ TRAIAN.

Pios omagiu şi veşnică recunoştinţă

Fam. Lazăr Sturz Precupaş Lipovan

Municipiul Arad
PRIN BEJ Horvat Viorel

vinde prin licitaţie următoarele imobile:

- cota de 2/3 parte din imobilul situat în Arad, Calea Bodrogului, nr. 58, jud. Arad, înscris în CF nr. 334172 a loc. Arad, nr. cadastral/ nr. topografic: 334172, compus din teren arabil în intravilan, în suprafaţă măsurată de 43.534 mp, imobil înscris în CF sporadic 310977, despărţit de canal, nr. tarla: 259, nr. parcelă: A 2153/1/1;
- cota de 2/3 parte din imobilul situat în Arad, Calea Bodrogului, nr. 58, jud. Arad, înscris în CF nr. 334139 a loc. Arad, nr. cadastral/ nr. topografic: 334139, compus din teren arabil în intravilan, în suprafaţă de 11.766 mp, imobil înscris în CF sporadic 310977, despărţit de canal, nr. parcelă: A 2153/1/1;
- imobilul din Arad, Calea 6 Vânători, jud. Arad, înscris în CF nr. 332870 a loc. Arad, nr. CF vechi: Nr. 3798 (provenită din conversia de pe hârtie a CF nr. 3798), top: 4728/b.1,compus din teren intravilan în Arad, Calea 6 Vânători, jud. Arad, în suprafaţă de 7620 mp;

Pentru relaţiile privind data organizării licitaţiei şi condiţiile de participare se vor oferi de către Biroul Executorului Judecătoresc Horvat Viorel la tel. 0257/252155, sau la sediul acestuia din Arad, str. Blajului, nr. 2, et.1, ap. 9, jud. Arad.

(9959 - H 300)

ADMINISTRAŢIA BAZINALĂ DE APĂ CRIŞURI

reprezentată prin Pásztor Sándor - Director, titular al proiectului "Reabilitarea coronamentului digurilor de apărare şi crearea infrastructurii pentru trasee cicloturistice în bazinul hidrografic Crişuri„ propus a se amplasa pe teritoriul administrativ al judeţului Arad, comunele Zerind şi Mişca, al judeţului Bihor, municipiul Marghita, municipiul Oradea, municipiul Salonta, Oraş Săcueni, comunele Girişu de Criş, Toboliu, Sânnicolau Român, Cefa, Mădăras, Sântandrei, Borş, Petreu (Abrămuţ), Chişlaz, Sâniob, Sălard, Roşiori, Tămăşeu, Sălacea, Tarcea, Cherechiu, Diosig, Ciumeghiu, Avram Iancu şi al judeţului Satu – Mare, comunele Santău şi Pir, anunţă publicul interesat asupra luării deciziei etapei de încadrare de către Agenţia pentru Protecţia Mediului Bihor în cadrul procedurii de evaluare a impactului asupra mediului, nu se supune evaluării impactului asupra mediului, nu se supune evaluării adecvate şi nu se supune evaluării impactului asupra corpurilor de apă.

Proiectul deciziei de încadrare şi motivele care o fundamentează pot fi consultate la sediul Agenţia pentru Protecţia Mediului Bihor din Oradea, Bd. Dacia, nr. 25/A, în zilele de luni-vineri, între orele 9-14, precum şi la următoarea adresă de internet www.apmbh.ro.

Publicul interesat poate înainta comentarii/observaţii la proiectul deciziei de încadrare în termen de 10 zile de la data publicării anunţului pe pagina de internet a autorităţii competente pentru protecţia mediului.

(9965 - H 23758)

PUBLICATIE DE VANZARE

ACTIV GRUP I.P.U.R.L., cu sediul in Arad, str.Tribunul Buteanu, nr.1, ap.1, jud. Arad, in calitate de administrator judiciar al AGRO VERDE SRL, cu sediul in Comuna Siria,Str. Zona Deal, Numar: 2089, jud. Arad avand nr. O.R.C. J02/327/2004, CUI 16182324 desemnat prin Incheierea Civila nr. 88 din 11.04.2024 pronuntata de Tribunalul Arad, Sectia a II-a Civila, in dosarul 3857/108/2017, **organizeaza in data de 12.08.2024, ora 10:00**, in Arad, str. Tribunu Buteanu, nr. 1 A, sedinta de **licitatie publica cu strigare pentru vanzarea bunurilor**:

Teren viticol in suprafata de 18,57 ha cu plantatia de vita de vie nobila, certificata ecologic (bio). In prezent atat productia, cat si prelucrarea strugurilor se realizeaza in sistem ecologic. Lot comasat, se vinde integral, nu in parcele separate. De asemenea, se preteaza pentru o alta cultura, daca se doreste, sau pentru orice alt tip de proiect (de exemplu, constructii), respectiv, se poate schimba categoria de folosinta.

Pozitia – Podgoria Minis Maderat, extravilan Siria

Pretul de pornire la licitatie este de 350.000 euro. *Taxa pe valoare adaugata se datoreaza in acord cu regulile de taxare aplicabile bunurilor ce compun Pachetul de active, respectiv conform prevederilor titlului VII din Legea nr. 227/2015 privind Codul fiscal, cu modificarile si completarile ulterioare.*

Ofertantii care doresc sa participe la licitatie trebuie sa depuna, in Arad, str. Tribunu Buteanu, nr. 1 A, sau prin mail - activ_grup@yahoo.com (cu mentiunea ca documentele in original vor fi prezentate administratorului in ziua sedintei de licitatie, in caz contrar oferta va fi descalificata) pana cel mai tarziu, cu o zi lucratoare inaintea sedintei de licitatie publica la care doresc sa participe, ora 15:00, documentele specificate in cuprinsul Caietului de sarcini, ce poate fi achizitionat pentru suma de 2.000 lei (+ TVA). Plata Caietului de sarcini se va realiza prin transfer bancar, pe baza facturii comunicate de administratorul judiciar.

Vizionarea bunurilor oferite spre vanzare, se va face cu programare, prin notificarea in scris a administratorului judiciar cu privire la intentia de participare la sedinta de licitatie publica si deplasarea la locul proprietatii debitoarei.

Pentru informatii suplimentare va rugam sa ne contactati la numarul 073.071.21.01 sau e-mail: activ_grup@yahoo.com.

(9958 - H 276)

1. Informaţii generale privind concedentul, în special denumirea, codul fiscal, adresa, numărul de telefon, telefax şi/sau adresa de e-mail a persoanei de contact: **COMUNA PETRIŞ,** cu sediul în localitatea Petriş, nr. 253, comuna Petriş, cod poştal 317245, judeţul Arad, telefon 0257/433811 şi fax 0257/433703, cod fiscal 3519160, cont RO48TREZ03221A300530XXXX deschis la Trezoreria Săvârşin, reprezentată prin Berari Ionel Gheorghe, având funcţia de primar, persoană de contact: Sgârdea Ionela Georgeta secretar general al comunei Petriş – telefon 0744337887
2. Informaţii generale privind obiectul închirierii, în special descrierea şi identificarea bunului care urmează să fie închiriat:
   Spaţiu comercial, cu suprafaţa utilă de 56,7 mp, identificată în C.F. nr. 300699, situat în localitatea Petriş, nr. 254, comuna Petriş, judeţul Arad, aparţinând domeniului public al Comunei Petriş.
   Închirierea se face conform art. 333, art. 335 din O.U.G. 57/2019, şi conform Hotărârii Consiliului Local nr. 70 din data de 26 iulie 2024.
3. Informaţii privind documentaţia de atribuire: se regăsesc în caietul de sarcini.
   3.1. Modalitatea sau modalităţile prin care persoanele interesate pot intra în posesia unui exemplar al documentaţiei de atribuire: Documentaţia de atribuire se poate ridica de la sediul Comunei Petriş.
   3.2. Denumirea şi adresa serviciului/compartimentului din cadrul concedentului, de la care se poate obţine un exemplar din documentaţia de atribuire: Compartimentul Secretariat, comuna Petriş, nr. 253, judeţul Arad.
   3.3. Costul şi condiţiile de plată pentru obţinerea acestui exemplar, unde este cazul, potrivit prevederilor Ordonanţei de urgenţă a Guvernului nr. 57/2019: 200 lei, se poate achita cu numerar la casierja Comunei Petriş.
   3.4. Data limită pentru solicitarea clarificărilor: 27 august 2024, ora 12.00.
4. Informaţii privind ofertele:
   4.1. Data limită de depunere a ofertelor: 02 septembrie 2024, ora 12.00.
   4.2. Adresa la care trebuie depuse ofertele: Comuna Petriş, localitatea Petriş, nr. 253, judeţul Arad.
   4.3. Numărul de exemplare în care trebuie depusă fiecare ofertă: un exemplar.
5. Data şi locul la care se va desfăşura şedinţa publică de deschidere a ofertelor: 03 septembrie 2024 , ora 10.00 la sediul Comunei Petriş.
6. Denumirea, adresa, numărul de telefon, telefax şi/sau adresa de e-mail a instanţei competente în soluţionarea litigiilor apărute şi termenele pentru sesizarea instanţei: Tribunalul Arad, localitatea Arad, Bulevardul Vasile Milea, nr. 2, judeţul Arad, e-mail: tr-arad-reg@just.ro, telefon 0374491086.
7. Data transmiterii anunţului de licitaţie către instituţiile abilitate, în vederea publicării: 01.08.2024

(9961 - H 5851)

IMOBILE CHIRII

- **Închiriez spaţiu de 52 mp,** zona Podgoria, open space, tel. 0722.293.738.

PRESTĂRI SERVICII

- **Executăm zidărie, tencuieli,** zugrăveli, rigips, izolaţii, faianţări, consolidări, renovări. 0740.696.157.
- **.Executăm tencuieli, renovări,** gresie, faianţă.Tel. 0728.172.700.

ANGAJĂRI

- **Angajez bărbaţi serioşi pentru pază în Arad program 12/24-12/48. 0740.130.259.**
- **Angajez bărbaţi serioşi pentru intervenţie în Arad program 12/24-12/48. Obligatoriu permis B. Tel 0740.130.259.**

DIVERSE

- **Execut cazane de ţuică** şi reparaţii. Tel. 0735.030.610.
- **Familie serioasă întreţinem,** îngrijim bătrâni, domiciliul nostru/al lor. 0740.696.157.

Municipiul Arad

prin primar, în calitate de expropriator, anunţă că, începând cu data de 26.07.2024, la intrarea în clădirea Primăriei Municipiului Arad, situată în **Bulevardul Revoluţiei nr. 75**, este afişată lista imobilelor care urmează a fi expropriate în temeiul Hotărârii Consiliului Local al Municipiului Arad nr. 380/23.07.2024 privind declanşarea procedurilor de expropriere a imobilelor situate pe amplasamentul care face parte din proiectul de utilitate publică de interes local **"Amenajare Parc Zona UTA"**.

Comisia de verificare a dreptului de proprietate şi a altor drepturi reale îşi va începe activitatea în ziua de 28.08.2024, ora 10.

(9960 - H 300)

SEBASTIAN LIVIU DAN ŞI RADU ANGELA EVRICA titulari ai proiectului - *ÎNTOCMIRE P.U.Z. ŞI R.L.U. AFERENT REALIZARE ZONA SERVICII-COMERŢ, ZONĂ REZIDENŢIALĂ*, amplasat în judeţul Arad, mun. Arad, Intravilan, C.F. nr.324302 ARAD, anunţă publicul interesat asupra ***depunerii solicitării de obţinere a avizului de mediu.*** Informaţiile privind conţinutul documentaţiei tehnice a proiectului propus pot fi consultate la sediul APM Arad, str. Splaiul Mureşului F.N., zilnic (orele 8:00-16:00). Observaţiile publicului se primesc la sediul APM Arad, str. Splaiul Mureşului FN, în termen de 15 zile de la publicarea anunţului.

EVIDENŢIAZĂ-TE!

Text: **DATA apariţiei:**.....

.....

.....

.....

.....

.....

.....

Talon valabil până în 31 decembrie 2024

Date personale:

Nume şi Prenume:

Telefon:

Buletin de identitate:

TALON + PREŢUL CATEGORIEI AFERENTE

Anunţurile se preiau zilnic, la ghişeu, până în ora 16[00], după această oră, se pot prelua doar prin intermediul sistemului online de preluare al anunţurilor disponibil pe www.jurnalaradean.ro . Anunţurile de mică publicitate din Jurnal Arădean se publică pe baza talonului din ziar

Redacţia nu îşi asumă responsabilitatea pentru conţinutul anunţurilor de mică publicitate!

Sunt de acord cu publicarea anunţului de angajare pe www. jobson.ro

Pe platforma digitală www.aradon.ro (butonul Publicare anunţ în ziar) JURNAL ARĂDEAN

puteţi programa şi plăti online

anunţurile de mica publicitate pe care le doriţi publicate în ziar.

JURNAL ARĂDEAN

Virus gripal FOTO: FREEPIK

Mai periculoase dimineaţa

PERICOL. Virusurile sunt de zece ori mai periculoase dimineaţa, putând declanşa mult mai uşor boli dacă sunt contactate în această perioadă a zilei. În plus, nopţile pierdute fac ca acest efect să fie şi mai puternic, după cum arată un studiu al Universităţii din Cambridge. Oamenii de ştiinţă au introdus intenţionat virusul gripal şi cel herpetic în organismul unor şoareci de laborator şi au descoperit că şoarecii infectaţi dimineaţa aveau nivelul de infecţie de zece ori mai ridicat decât cei infectaţi seara.

24%

dintre adolescenţii cu vârste cuprinse între 11 şi 19 ani au simptome de „comportament problematic" în ceea ce priveşte jocul de noroc, a relevat un studiu realizat la nivel regional. Alţi 3,48% dintre ei au predispoziţie pentru „jocul patologic de noroc", a transmis psiholog. dr. Ramona Lupu, vicepreşedinte al Asociaţiei Române de Studiu al Jocurilor de Noroc, la o conferinţă dedicată riscurilor folosirii excesive a internetului, telefonului mobil şi jocurilor de noroc.

Boala depistata în ochi FOTO: FREEPIK

Boala Parkinson se poate „citi" în ochi

PARKINSON. Cercetătorii de la Institutul de Oftalmologie din Londra a pus la punct o metodă de examinare ce permite identificarea în ochi a semnelor ce preced boala Parkinson. Aceasta se caracterizează prin distrugerea unor neuroni, însă, înainte de declanşarea simptomelor, boala ar putea fi depistată în... ochi. Britanicii au descoperit că pe retina persoanelor care suferă de Parkinson se pot observa anumite schimbări.

Tahicardia, cum se manifestă şi cum o prevenim

Tahicardia poate fi de mai multe tipuri, în funcţie de partea inimii responsabilă pentru bătăile anormale şi poate fi cauzată de diferiţi factori.

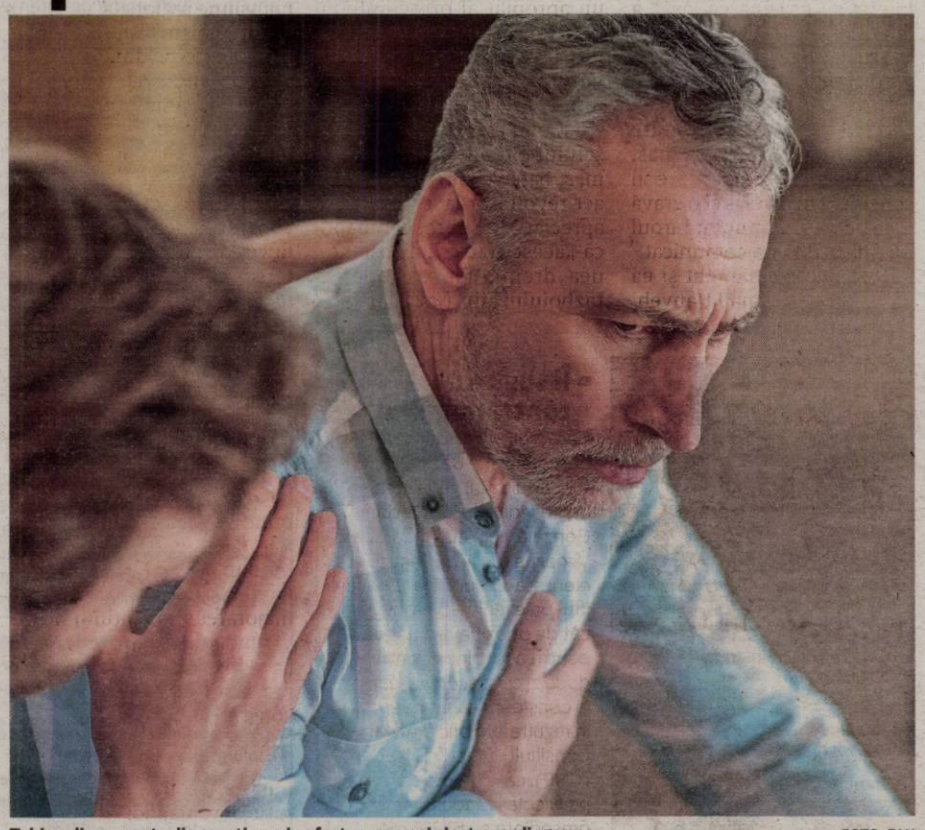

Tahicardia se poate diagnostica prin efectuarea unei electrocardiograme FOTO: FAN

Tahicardia este o afecţiune medicală, de natură cardiacă şi apare atunci când ritmul cardiac este mai rapid - de peste 100 de bătăi de minut (bpm), depăşind valorile normale - 65-75 bpm în cazul persoanelor adulte. Aceste sunt considerante normale, măsurate atunci când organismul este în repaus.

Tahicardia poate fi de mai multe tipuri, în funcţie de partea inimii responsabilă pentru bătăile anormale şi poate fi cauzată de diferiţi factori: malformaţii congenitale ale cordului, reacţii la medicamente, consum excesiv de alcool, droguri, cofeină sau alte băuturi cu efect energizant, hipertensiune arterială, anemie, diferite afecţiuni medicale - pulmonare, tiroidiene, anxietate, stres prelungit, oboseală, sângerare severă.

Cum se manifestă tahicardia?

Indiferent de tipologia tahicardiei, printre cele mai întâlnite simptome se regăsesc: dificultatea de respiraţie, ameţeală, stare de slăbiciune, confuzie, dureri în piept, palpitaţii cardiace, stare de leşin. Rareori, persoanele cu tahicardie pot intra în stop cardiac, în timp ce alte persoane pot să nu manifeste, iniţial, niciun simptom.

Când ne prezentăm la medicul specialist?

Este foarte important să trecem pragul medicului cardiolog anual, chiar dacă nu suferim vreo boală cardiacă, iar dacă avem membri ai familiei diagnosticaţi cu asemenea afecţiuni este şi mai important să ne monitorizăm sănătatea inimii.

Dacă ne confruntăm cu simptomele enumerate anterior şi nu suntem deja diagnosticaţi cu tahicardie, atunci trebuie să ne prezentăm de urgenţă la spital!

Tahicardia se poate diagnostica prin efectuarea unei electrocardiograme - care înregistrează activitatea electrică din cord şi care ajută medicul să observe dacă sunt nereguli. Cardiologul poate recomanda pacientului purtarea unui Holter EKG, pe o perioadă de 24 de ore pentru a înregistra activitatea inimii atât în timp de repaus cât şi la efort. O altă metodă de diagnostic este reprezentată de ecografia cardiacă, prin intermediul imaginilor, medicul putând identifica şi vizualiza zonele inimii care nu funcţionează normal. Testul de stres la efort este o modalitate de a observa activitatea inimii şi posibilele nereguli.

După diagnosticare, tratamentul depinde de tipul tahicardiei, cauza declanşării acesteia, vârsta pacientului şi existenţa altor patologii.

Cum prevenim instalarea tahicardiei?

Se spune că prevenţia este mama sănătăţii, iar atunci când vorbim despre prevenţie începem cu recomandarea adoptării un stil de viaţă sănătos. Acesta presupune o dietă echilibrată, bogată în vitamine şi minerale, fără prea multe prăjeli, cu limitarea consumului de alcool şi cofeină. Urmează odihna suficientă, reducerea stresului, exerciţii fizice regulate. Totuşi să nu uităm că pentru a şti că suntem sănătoşi vizitele periodice la medic sunt esenţiale!

SFATURILE LUI RELI

Aurelia Gabor

Lumea vie este zămislită din priveliști și miresme

Nume imperial, orgolios, August ne face să-nţelegem cine este stăpânul ca ultima lună a verii; nu te poţi pune cu orgoliile sale caniculare sau ploioase şi avem o singură scăpare: fuga în vacanţă! Munte, mare, ce contează? Doar să inventăm bucurii mărunte cât bobul de rouă, dar la fel de strălucitoare şi răcoroase, numai bune de pus la sufletul obosit de muncă. O alternativă ar fi vacanţa la ţară.

> Lucrurile simple din viaţă au devenit în ultima vreme comori de preţ

Noi, cei mari am prins vacanţele la bunici, dar pentru copiii de azi va fi o adevărată bucurie să constate că văcuţa nu este mov, că ea dă lapte, nu ciocolată. Să culeagă cu mâna lor fructe şi legume, să se-aşeze la masa aşternută cu blide de lut. Lucrurile simple din viaţă au devenit în ultima vreme comori de preţ. Poate într-o asemenea vacanţă vom recupera un strop din viaţa noastră pierdută. Lumea vie este zămislită din priveliști şi miresme, atingeri catifelate şi sunete de vietăţi; astea ne ajung la inimă şi ne fac fericiţi. Lăsaţi-vă ispitiţi de poveştile spuse la gura sobei sau pe laviţa de la uliţă. Lăsaţi copiii să zburde desculţi în iarbă, să simtă pământul şi viaţa adevărată. Este şi aceasta o formă de exerciţiu fizic, tare sănătoasă. Bătăile coasei au încetat; fânul cosit adunat în căpiţe. Suntem printre ultimii din Europa care mai procedează aşa; ei au baloturi ambalate industrial, dar nu au cântec de greieri şi miros de fân proaspăt cosit. Vara asta sucită rău ne-a adus căldură insuportabilă, ploi, vijelii, grindină, inundaţii. Sperăm ca luna August, aflată sub semnul soarelui să schimbe puţin registrul. Ideală pentru vacanţe, răgaz de reconfort sufletesc şi regăsire de sine, fugă de tumult şi agitaţie. Folosim vacanţa nu doar pentru distracţii, ci şi ca să înmagazinăm energie solară. Înotul, alergatul prin valuri, gimnastica în apă, sunt surse gratuite de sănătate. Mersul, agreabil, uşor şi accesibil tuturor, este cea mai simplă şi eficientă reţetă de sănătate. Treizeci de minute de activitate fizică pe zi sunt mină de aur pentru sănătate. Creşte suplеţea articulaţiilor, flexibilitatea muşchilor, amplitudinea mişcărilor. Practicat în vacanţă, permite redescoperirea plăcerilor simple ale naturii. Visarea este şi ea un medicament ce activează emoţia, încântarea şi bucuria. Exersaţi conştiincios surâsul şi veţi scăpa de stres; uitaţi de griji, face parte din programul de vacanţă!

redactia.jurnalaradean@informmedia.ro

Copiii, cei mai afectaţi de folosirea telefonului mobil

TELEFON. Copiii sunt cei mai expuşi la efectele nocive cauzate de folosirea excesivă a telefonului mobil, a subliniat prof. dr. Codruţ Sarafoleanu, de la Spitalul Clinic „Sf. Maria", şef Secţie ORL, la conferinţa cu tema „Telefon, internet, jocuri de noroc, pericolele de lângă noi", eveniment organizat de Academia de Ştiinţe Medicale.

„Există tot felul de voci care spun că anumite tumori cerebrale ar putea avea etiologie legată de expunerea excesivă la telefon. Nu există încă nişte date concrete sau studii care să certifice acest lucru (...). Copiii sunt cei mai expuşi şi undele radio pot favoriza, aici studiile sunt clare, apariţia neoplasmelor. Expunerile pot să aibă loc şi în timpul dezvoltării fetale, dacă mămica doarme cu tableta pe abdomen, sau chiar în copilăria timpurie, pentru că ştim foarte clar că chiar de la 2 ani copiii folosesc telefoanele şi tableta şi atunci e clar că pot să existe leziuni permanente ale creierului sau ale nervilor cranieni, care au impact mult mai mic la adulţi", a explicat Sarafoleanu.

Pentru diminuarea acestor efecte, doctorul Sarafoleanu a recomandat ţinerea telefonului cât mai departe de corp, folosirea căştilor fără fir, dar şi reducerea conversaţiilor ca durată de timp.

„Ar fi ideal să nu dormim cu telefonul mobil la cap sau în pat. Cât se poate, să folosim căştile fără fir, bineînţeles cu reducerea conversaţiilor ca durată de timp, să evităm telefonul mobil atunci când semnalul este mai slab. Se pare că în momentul acela doza de unde electromagnetice este mai mare şi să alegem un dispozitiv cu o rată de absorbţie mai mică", a spus Sarafoleanu.

Tot referitor la folosirea în exces a telefonului mobil, medicul a atenţionat asupra rănilor ce pot fi provocate din cauza neatenţiei în timpul folosirii mobilului, precum şi asupra traumei sonore provocate de nivelele sonore excesive ale căştilor.

„S-au înregistrat foarte multe traumatisme în sfera ORL din cauza exploziei căştilor sau telefoanelor sau traumatisme asociate din cauza neatenţiei folosirii telefoanelor mobile. Cele mai multe dintre acestea accidentări s-au produs în timpul şofatului sau în timpul plimbărilor pe jos (...). O expunere la un volum de sunet mai mare de 60 decibeli mai mult de o oră în fiecare zi poate provoca leziuni permanente la nivelul urechii interne, cu afectarea semnificativă a pragului auditiv", a punctat medicul.

Prof. dr. Camelia Margareta Bogdănici, medic primar oftalmolog, Universitatea de Medicină şi Farmacie „Grigore D.Popa" din Iaşi, a susţinut că ecranele digitale pot avea şi efecte negative, nu numai pozitive.

Ea a recomandat introducerea controalelor oftalmologice obligatorii în vederea depistării precoce a simptomelor determinate de utilizarea prelungită a monitoarelor, precum şi implementarea unor programe naţionale de informare a populaţiei cu privire la efectele secundare determinate de utilizarea prelungită a dispozitivelor electronice.

Expunerea excesivă la telefon este nocivă FOTO: FAN

SURSA: AGERPRES

Ismail Haniyeh, liderul politic Hamas, asasinat

Liderul politic al Hamas, Ismail Haniyeh, a fost ucis într-o lovitură aeriană la Teheran, au anunţat mişcarea islamistă palestiniană şi Gardienii Revoluţiei în Iran, relatează AFP.

TEHERAN. „Fratele, liderul nostru, mujahedinul Ismail Haniyeh, liderul mișcării, a murit într-o lovitură sionistă asupra cartierului său general la Teheran după participarea sa la învestirea noului președinte iranian Massoud Pezeshkian", a anunțat Hamas într-un comunicat.

Gardienii Revoluției, armata ideologică a Republicii islamice iraniene, au anunțat la rândul lor că „reședința lui Islamil Haniyeh, șeful biroului politic al rezistenței islamice a Hamas, a fost lovită la Teheran și (...) el și una dintre gărzile sale de corp au murit martiri", se precizează într-un comunicat pe site-ul lor de știri Sepah.

Haniyeh s-a deplasat la Teheran pentru a asista marți la depunerea jurământului noului președinte iranian Massoud Pezeshkian în fața Parlamentului. Iranul, aliat al Hamas, nu recunoaște statul israelian și a făcut din susținerea cauzei palestiniene un element central al politicii sale externe de la Revoluția islamică din 1979.

Războiul din Fâșia Gaza a izbucnit pe 7 octombrie 2023, când comandouri ale Hamas au comis un atac în sudul Israelului care a dus la moartea a 1.197 de persoane, majoritatea civili, potrivit unui bilanț al AFP care pleacă de la date oficiale israeliene.

Alte 250 de persoane au fost răpite, dintre care 111 se mai află în Fâșia Gaza, însă armata susține că 39 dintre ostatici au murit. Drept ripostă, Israelul a promis să distrugă Hamas, la putere din 2007 în teritoriul palestinian, pe care îl consideră organizație teroristă, la fel ca SUA și Uniunea Europeană.

Armata sa a lansat o ofensivă care s-a soldat până în prezent cu 39.400 de morți, potrivit datelor Ministerului Sănătății din Fâșia Gaza, condus de Hamas, care nu furnizează amănunte privind numărul civililor și combatanților uciși.

În timpul discursului său de învestire de marți, Massoud Pezeshkian, un reformator, a denunțat „crimele Israelului pe teritoriul palestinian", în timp ce iranienii prezenți la ceremonie scandau „Moarte Israelului! Moarte Americii!". „Cei care furnizează armele care îi ucid pe copiii din Gaza nu pot să le dea lecții de umanitate și de toleranță altora", a declarat el, referindu-se la SUA.

„Susținerea cauzei națiunii palestiniene oprimate va continua cu forță, și niciun factor nu va putea să ne perturbeze voința noastră în acest sens", afirmase deja de luni Massoud Pezeshkian într-un comunicat. Președintele Autorității palestiniene, Mahmoud Abbas, a condamnat miercuri „asasinarea lașă" a liderului politic al Hamas, relatează AFP.

„Președintele statului Palestina, Mahmoud Abbas, a condamnat cu fermitate asasinarea liderului Hamas, Ismail Haniyeh, pe care îl consideră un act laș și o gravă escaladare", a anunțat biroul lui Abbas într-un comunicat.

Turcia a condamnat și ea asasinarea lui Ismail Hanyeh, un apropiat al președintelui turc Recep Tayyip Erdogan, într-un comunicat al Ministerului Afacerilor Externe, informează France Presse.

„Condamnăm asasinarea șefului biroului politic al Hamas, Ismail Haniyeh, într-un act revoltător la Teheran", a apreciat MAE turc, estimând că „acest atac are de asemenea drept scop extinderea războiului din Gaza la o dimensiune regională".

Un ministru adjunct al afacerilor externe din Rusia a caracterizat asasinarea liderului politic al Hamas drept „o crimă politică absolut inacceptabilă", relatează agenția rusă RIA, preluată de Reuters.

„Este o crimă politică absolut inacceptabilă și va duce la o nouă escaladare a tensiunilor", a declarat ministrul adjunct al afacerilor externe Mihail Bogdanov. Un purtător de cuvânt al MAE iranian, Nasser Kanaani, a declarat miercuri că sângele liderului Hamas asasinat Ismail Haniyeh nu va fi irosit. „Martiriul lui Haniyeh la Teheran va întări legătura profundă și indestructibilă între Teheran, Palestina și rezistență", a declarat Kanaani, citat de media de stat iraniene, potrivit Reuters. **SURSA: AGERPRES**

Ismail Haniyeh, lider politic al Hamas FOTO: FAN

Îl susţin pe contracandidat

Cetăţenii participă la o demonstraţie de sprijin pentru candidatul venezuelean la preşedinţie Edmundo Gonzalez Urrutia la Caracas, Venezuela. Mii de venezueleni s-au adunat la Caracas într-un eveniment convocat de opoziţia majoritară, pentru a respinge pentru a doua zi consecutiv ceea ce ei consideră că fie fraudă în rezultatele oficiale ale Consiliului Electoral Naţional (CNE), care l-a proclamat pe Nicolas Maduro reales preşedinte cu 51,2% din voturi. FOTO: EPA

Apel pentru tăierea cheltuielilor inutile

BUCUREŞTI. USR face apel la premierul Marcel Ciolacu să taie cheltuielile inutile și să nu mai crească taxele, susținând că Guvernul pregătește majorarea impozitului pe dividende la 10%, impozitarea altor forme de capital și eliminarea stimulentelor fiscale în construcții, măsuri care „vor șubrezi și mai mult mediul de afaceri și vor scădea și mai mult puterea de cumpărare a tuturor românilor".

„Măcar în al 12-lea ceas, Guvernul Ciolacu ar face bine să se oprească din a distruge și mai mult mediul de afaceri, să nu mai distrugă ce a mai rămas din microîntreprinderi și să renunțe la schemele de afaceri pe banii statului pentru mari corporații apropiate", a declarat deputatul USR Claudiu Năsui, fost ministru al Economiei, conform unui comunicat al USR transmis marți.

Năsui susține că PSD și PNL au mințit că nu cresc taxele, dar le-au crescut de două ori: anul trecut și o dată la începutul lui 2024. „Românii sunt din ce în ce mai cocoșați de taxe și de scumpiri, iar firmele românești își pierd competitivitatea în fața companiilor regionale din cauza fiscalității, a costului ridicat pe muncă și a prețului mare la energie", mai arată Claudiu Năsui.

Deputatul USR a menționat că Marcel Ciolacu minte atunci când spune că deficitul crește pentru investiții. „Marcel Ciolacu minte cu trei lucruri. Atunci când spune că deficitul se face pentru investiții. Nimic mai fals. Investițiile reprezintă mai puțin de jumătate din deficit. A mai spus și că va reduce cheltuielile. Fals! A înființat noi agenții de stat, a crescut numărul de angajați la stat și continuă să facă noi scheme de afaceri pe banii statului. Și, nu în ultimul rând, a promis că nu va crește taxele și le-a crescut deja de trei ori și urmează să le crească în continuare, așa cum reiese din documentele de la Ministerul Finanțelor. Asta trebuie să înceteze, pentru că de decontat toate aceste minciuni le vor deconta tot românii", a mai adăugat Claudiu Năsui.

Premierul Marcel Ciolacu a declarat, marți, că exclude categoric speculațiile privind creșteri de taxe care ar fi pregătite de Guvern și le-a cerut miniștrilor să fie mai atenți la comunicarea pe acest subiect. **SURSA: AGERPRES**

Dezbatere pe modificarea Codului de procedură fiscală

BUCUREŞTI. Ministerul Finanțelor pune în dezbatere publică proiectul de act normativ prin care aduce o serie de modificări și completări Legii 207/2015 privind Codul de procedură fiscală, pentru adaptarea legislației fiscale, astfel încât gradul de colectare și conformare la plată să crească, a anunțat miercuri ministerul.

„MF propune modificarea Codului de procedură fiscală pentru îmbunătățirea capacității operative a ANAF în prevenirea și combaterea fenomenelor de neconformare. (...) Menționăm faptul că modificările Codului de procedură fiscală au făcut obiectul discuției ample de luni, 29 iulie 2024, dintre Ministrul Finanțelor, Marcel Boloș și reprezentanții mediului de afaceri, dintre care amintim: Asociația Română a Băncilor, Patronatul Antreprenorilor Contabili din România, Camera Consultanților Fiscali, CECCAR, ACHAM, Consiliul Investitorilor Români și Consiliul Investitorilor Străini", se menționează în comunicat.

Conform sursei citate, la finalul întâlnirii, cele două părți au stabilit un termen de 20 de zile pentru transmiterea de propuneri din partea mediului de afaceri pentru eventuale modificări ale proiectului de act normativ.

„Efectul sinergic al tuturor măsurilor pe care le implementăm pentru a ține sub control evaziunea fiscală va fi vizibil în contul de execuție bugetară. Din experiența noastră, în combaterea evaziunii fiscale și având în vedere mecanismele pe care le implementăm, am constatat că trebuie să gestionăm problema din mai multe direcții, pentru a monitoriza și reveni la normalitate. Proiectele noastre de digitalizare converg spre obiectivul general de reducere a gap-urilor la diverse categorii de impozite și taxe. Toate statele care au aplicat astfel de proiecte de digitalizare au obținut rezultate semnificative. Toate aceste măsuri ne vor ajuta să valorificăm mai bine creanțele bugetare, să reducem cât mai mult sarcina fiscală de pe umerii contribuabililor și astfel să generăm finanțări consistente pentru asigurarea marilor servicii publice", subliniază Marcel Boloș, în comunicat.

Conform sursei citate, principalele modificări vizează, printre altele, acordarea eșalonării la plată în formă simplificată, inclusiv pentru obligațiile fiscale cu reținere la sursă, în anumite condiții.

„Se propune ca în categoria obligațiilor fiscale ce pot face obiectul eșalonării la plată în formă simplificată să fie reincluse cele cu reținere la sursă. În fapt, prin Ordonanța de urgență a Guvernului nr. 20/2023 s-a eliminat posibilitatea acordării eșalonării la plată în formă simplificată pentru obligațiile fiscale cu reținere la sursă", se menționează în comunicat. **SURSA: AGERPRES**

Ministerul Finanţelor FOTO: FAN

Claudiu Năsui FOTO: FAN

Cea mai elegantă personalitate din Regatul Unit

MAREA BRITANIE. Prințesa Beatrice, fiica cea mare a prințului Andrew, a fost desemnată cea mai elegantă personalitate din Regatul Unit în anul 2024, informează marți DPA.

În vârstă de 34 de ani, prințesa britanică a ocupat primul loc pe această listă întocmită de revista Tatler, în pofida faptului că a devenit virală pentru pălăria bizară de culoare cafenie pe care a purtat-o la nunta prințului și prințesei de Wales, care a inspirat apoi numeroase meme-uri. Jurnaliștii de la Tatler au lăudat-o pe Beatrice pentru că a fost „un far al eleganței vestimentare" prin „asocierea croielilor de inspirație vintage cu farmecul proaspăt adus de pe podiumurile de modă", deși au remarcat că prințesa britanică a fost „subiectul multor glume" pentru pălăria ei creată de designerul irlandez Philip Treacy. Atât Beatrice, cât și sora sa mai mică, prințesa Eugenie, ar fi plâns din cauza articolelor de presă care le criticau pălăriile purtate la nunta regală din 2011. Creatoarea de modă britanică Jade Holland Cooper s-a clasat pe locul al doilea și a fost apreciată pentru „creațiile ispititoare din tweed" ale casei sale de modă și pentru că „s-a îmbrăcat pentru a face senzație" atunci când a purtat o creație vestimentară a casei Dolce & Gabbana. Cel mai bine plasat bărbat de pe această listă este unul dintre fiii lui David Beckham, Cruz, care a ocupat locul al treilea. El a fost lăudat pentru „stilul său super-cool în ținute sport-lux", despre care Tatler a spus

Prinţesa Beatrice FOTO: REUTERS

că sunt „croite ca pentru un star rock". Pe locul al patrulea s-a clasat lordul William Gordon-Lennox, fiul celui de-al 11-lea duce de Richmond, despre care revista Tatler afirmă că are o „înclinație pentru cele mai bune haine de la Savile Row", ceea ce îi oferă „o fericire vestimentară". Sora reginei Camilla, Annabel Elliot, s-a clasat pe locul al cincilea pentru aspectul ei „suficient de grandios", alcătuit din „ansambluri grațioase din satin și costume de catifea". Pe lista Tatler a fost inclusă și Victoria Starmer, soția prim-ministrului Keir Starmer, aflată pe locul al 10-lea. Revista Tatler a declarat că soția premierului britanic are un stil „șic fără pretenții" și a lăudat-o pentru „susținerea caselor de modă locale, precum Edeline Lee". Lista completă dedicată de revista Tatler celor mai elegante personalități din Regatul Unit în 2024, care include 25 de poziții, va putea fi văzută în numărul pentru luna septembrie al acestei publicații, care va fi pus în vânzare pe 1 august atât la standurile de presă, cât și în format online. **SURSA: AGERPRES**

Ingrid
Pasionată de muzică
FOTO: ADELA RUSU

Aurora borealis FOTO: FAN

Noi furtuni solare ar putea provoca aurore boreale

MAPAMOND. Noi furtuni solare ar putea provoca furtuni geomagnetice pe Pământ, cu manifestări ale aurorelor boreale chiar și la latitudini mai joase, începând de marți seară și până joi, conform Administrației Naționale americane pentru Oceane și Atmosferă (NOAA). În mai planeta a cunoscut cele mai puternice furtuni geomagnetice înregistrate în ultimii 20 de ani. Acestea au provocat aurore boreale vizibile pe cerul nopții în Statele Unite, Europa și Australia în special, la latitudini mult mai mici decât de obicei. Furtunile solare pot fi însoțite de ejecții de masă coronală (CME), un flux de plasmă format din particule energizate care durează până la câteva zile pentru a ajunge pe Pământ. Interacțiunea lor cu câmpul magnetic al Pământului produce aurore boreale, asemănătoare unor perdelele de lumină gigantice, ondulate și colorate. Patru CME se îndreaptă în prezent către Pământ, conform unui anunț făcut de NOAA și urmează să întâlnească planeta noastră de marți și până joi. Activitatea cea mai puternică este așteptată marți, cu o furtună geomagnetică de categoria 3, în timp ce cele produse în mai au atins nivelul cel mai ridicat, specific categoriei 5. Aurorele boreale vor putea fi observate în Canada și în statele americane nordice. Fenomenele CME nu produc doar aurore, ele pot deteriora și rețelele electrice și de telecomunicații. **SURSA: AGERPRES**

Câinele clonat, o avere
Dacă credeai că rasele de câini obișnuite sunt scumpe, gândește-te din nou. Clonarea câinelui este adesea mai scumpă decât cumpărarea oricărui cățel de rasă. Motivul pentru care unii oameni aleg acest traseu este pentru că pur și simplu nu își pot lăsa câinele să plece. FOTO: FAN

Scriitori, pe lista lungă a Booker Prize 2024

Scriitorii Percival Everett, Hisham Matar și Sarah Perry se numără printre cei 13 romancieri selectați marți pe lista lungă a Booker Prize 2024, o listă care cuprinde „o pleiadă de voci globale, voci puternice și voci noi", potrivit președintelui juriului, artistul Edmund de Waal.

Percival Everett este prezent pe lista lungă cu romanul „James", care reimaginează povestea din „Huckleberry Finn" din perspectiva sclavului Jim. Juriul, din care fac parte Justine Jordan, editoare în cadrul secției de ficțiune a The Guardian, romancierele Sara Collins și Yiyun Li, muzicianul Nitin Sawhney și Edmund de Waal, a spus că cel de-al 24-lea roman al lui Percival Everett „reprezintă o realizare măreață". „James" este un roman care „confruntă trecutul și în același timp speră la un viitor progresist, cimentând reputația binemeritată a lui Everett de senzație literară", a adăugat juriul.

Tommy Orange, primul autor nativ american nominalizat, a fost selectat pentru cel de-al doilea roman al său, „Wandering Stars", o saga care explorează adicția, dislocarea, trauma și identitatea.

Richard Powers a fost nominalizat grație romanului „Playground", care va fi lansat în septembrie.

„Creation Lake", de Rachel Kushner, spune povestea unei americance trimise în Franța pentru a se infiltra într-o comunitate. Trei autori britanici au fost selectați pe lista lungă: Hisham Matar, Sarah Perry și Samantha Harvey.

SURSA: AGERPRES

FOTO: THEBOOKERPRIZES.COM

A acceptat rolul unui criminal

Josh Hartnett a declarat că interpretarea unui criminal în serie, în noul film al regizorului M. Night Shyamalan, „Trap", marchează o schimbare pentru el.

Josh Harnett FOTO: REUTERS

CINEMA. „Nu seamănă cu nimic din ce am jucat până acum", a declarat Josh Harnett la premiera din Londra a filmului „Trap". Starul american s-a remarcat în trecut în filme precum „Black Hawk Down", „The Black Dahlia", „Lucky Number Slevin", „Pearl Harbor" și „The Virgin Suicides". „Sincer, asumarea acestui personaj nu ar fi fost posibilă dacă nu ar fi fost Night Shyamalan, pentru că, dacă vrei să te apuci de ceva atât de sălbatic și de ieșit din comun, ai nevoie de cineva în care să ai încredere cu adevărat în spatele camerei de filmat", a declarat el. „Și un alt lucru este clar, acela că mie îmi plac întotdeauna provocările", a mai spus starul american. În filmul „Trap", Josh Hartnett interpretează personajul Cooper, un bărbat care își duce fiica adolescentă la un concert pop, care se dovedește a fi o operațiune elaborată a Poliției americane, pusă la cale pentru a prinde un criminal în serie - care se dovedește a fi chiar Cooper. Acest thriller psihologic a fost scris, regizat și produs de Night Shyamalan, un cineast care este renumit pentru răsturnările de situație spectaculoase din filmele sale. „Încerc să creez ceva extrem de original pe piață pentru a putea concura", a declarat Night Shyamalan, a cărui filmografie include lungmetraje precum „The Sixth Sense", „Signs" și „Split". Originalitatea la care face trimitere regizorul l-a ajutat ca filmele sale „să rămână în mințile spectatorilor".

SURSA: AGERPRES

Speră să-şi poată reface viaţa după ce s-au înrolat

FOTO: REUTERS

UCRAINA. Mii de deținuți ucraineni au profitat de noua lege care le permite să obțină grațierea de restul de pedeapsă dacă vor lupta în armata ucraineană până la sfârșitul războiului, dar autoritățile de la Kiev speră că numărul lor va fi mult mai mare.

Fostul hoț de mașini Bohdan Filonenko a avut un răspuns simplu pentru ceilalți deținuți care i-au criticat decizia de a se alătura armatei ucrainene. „Nu ies din închisoare ca să mor. O să lupt în armată și o să-mi schimb viața", le-a spus el. Filonenko, în vârstă de 32 de ani, este unul dintre miile de deținuți ucraineni care s-au înrolat. Kievul a depus mari eforturi să recruteze suficienți militari pentru a respinge invazia Moscovei, care a intrat în cea de a 30-a lună și nu dă semne că se apropie de sfârșit. Pe lângă revizuirea legilor recrutării, autoritățile s-au îndreptat și spre deținuți ca Filonenko, care se antrenează acum cu Brigada 57 motorizată de infanterie, pentru a-și suplimenta efectivele cu oameni motivați. Filonenko și alți deținuți intervievați în timpul perioadei de instrucție din regiunea Karkov, susțin că au dorit imediat să profite de oportunitate. Pavlo mai avea numai un an de executat pentru agresiune, dar s-a înrolat în ziua imediat următoare după ce legea care îi dădea această oportunitate a intrat în vigoare în mai. În conformitate cu noile reglementări, deținuții vor beneficia de amnistiere pentru perioada rămasă din sentință dacă sunt de acord să activeze în armată până la sfârșitul războiului. Abia atunci vor beneficia de grațiere. Peste 3.000 de foști deținuți s-au alăturat diverselor unități militare. Ministrul justiției, Denis Maliuska, a declarat în mai că până la 20.000 dintre deținuți ar putea fi eligibili pentru a se alătura armatei.

SURSA: AGERPRES

FONDAT 1989, APARE LA ARAD, E-MAIL: REDACTIA.JURNALARADEAN@INFORMMEDIA.RO; PUBLICITATE.JURNALARADEAN@INFORMMEDIA.RO

Gheorghe Biriş, cel mai longeviv conducător de club sportiv arădean
PAGINA 9

JURNAL ARĂDEAN

Alexandra Robotin-Auier e Miss Black Sea România 2024
PAGINA 4

VINERI
2 AUGUST 2024
ANUL XXXVI, NR. 9628
12 PAGINI - 5 LEI

33° Temperaturile se vor situa între 19 şi 33 grade. Vântul va sufla cu 14 km/h.

DIMINEAŢA | AMIAZA | SEARA

Electrocutat pe un vagon

Un tânăr de 19 ani s-a urcat pe un vagon cisternă garat în Ghioroc. Filmat de prietenii cu care se afla, acesta a atins linia de contact, aflată sub tensiune, cauzând un arc electric.

ARAD. Întâmplarea s-a petrecut în noaptea de miercuri spre joi, în jurul orei 2:30, iar imaginile au fost făcute publice de către cei de la CNCF CFR SA. „În ciuda numeroaselor avertismente transmise, dar şi a campaniilor publice de conştientizare a pericolului pe care îl reprezintă nerespectarea unor reguli şi norme de conduită în incinta staţiilor CF, triajelor şi în zonele adiacente, mulţi tineri inconştienţi încă îşi pun viaţa în pericol! Deşi în ultimii ani s-a redus numărul persoanelor electrocutate în staţiile de cale ferată, după ce s-au urcat pe vagoanele de tren, o nouă nenorocire s-a petrecut chiar în cursul nopţii trecute în staţia Ghioroc, unde un tânăr teribilist, în vârstă de 19 de ani, s-a urcat pe un vagon de marfă, garat pe o linie abătută, şi a fost electrocutat. Tânărul, deşi însoţit de un grup de prieteni, nu a fost oprit de niciunul dintre aceştia să nu urce pe vagon, din contră prietenii care îl însoţeau au filmat actul de inconştientă extremă surprinzând inclusiv momentul fatal în care tânărul este electrocutat!", se arată în comunicatul CNCF CFR SA.

ISU Arad a transmis că „În data de 01 august 2024, în jurul orei 03:40, echipajul SMURD Terapie Intensivă Mobilă din cadrul Detaşamentului de Pompieri Arad a intervenit în sprijinul echipajului medical al Serviciului de Ambulanţă Judeţean Arad, pentru acordarea primului ajutor unui tânăr în vârstă de 19 ani, electrocutat la firele de înaltă tensiune de pe un vagon de tren din apropierea localităţii Ghioroc. La sosirea echipajului medical SMURD, victima era conştientă, însă prezenta arsuri la nivelul membrelor superioare, toracelui şi abdomenului". /P.10

Tensiune la Poştă FOTO: JA

Cu pumnul în gura poştaşilor

ARAD. Directorul Companiei Naţionale Poşta Română a suspendat mai multe articole din contractul colectiv de muncă în vigoare. Sindicaliştii reclamă abuzul de putere. /P.4

Rectificare cu realocări la CJA

ARAD. Consilierii judeţeni au aprobat rectificarea bugetară şi alocarea unor sume de bani pentru Centrul de la Vărădia de Mureş şi pentru Muzeu. /P.3

Vor dansa FOTO: JA

Vor avea o seară interculturală

SÂNTANA. Forumul Democrat al Germanilor din România, filiala Sântana, va organiza luni seara, de la ora 19, o seară interculturală în Parcul Katharina Ackermann din oraş. /P.4

9 771220 748034 17212

Istorie la Paris: trei medalii olimpice în 12 ore!

România şi-a egalat performanţa de la Tokyo 2020: patru medalii olimpice. După aurul lui David Popovici din proba de 200 metri liber, sportul românesc a avut 12 ore de vis la Olimpiada de la Paris. Mai întâi, miercuri noapte, „fenomenalul" David Popovici a obţinut medalia de bronz în proba de 100 metri liber, pentru ca, joi dimineaţă, canotajul să aducă alte două medalii. Ancuţa Bodnar şi Simona Radiş au luat argintul la dublu vâsle feminin, iar Andrei Cornea şi Marian Enache au câştigat titlul olimpic la dublu vâsle masculin. Şi povestea merge mai departe... FOTO: FAN

12 arădeni vor să „facă pace" cu băncile, în 2024

Arădenii care sunt în urmă cu plata creditelor au cerut ajutorul pentru a soluţiona pe cale amiabilă aceste probleme.

ARAD. Arădenii care întâmpină probleme cu plata creditelor luate de la bănci sau de la instituţii financiare nebancare (IFN) au început să descopere faptul că pot fi ajutaţi în acest sens. Centrul de Soluţionare Alternativă a Litigiilor în domeniul Bancar (CSALB) este un organism care intermediază negocieri între clienţi şi bănci şi, de cele mai multe ori, reuşeşte să ajute consumatorii. Regulat, cei de la CSALB fac publice cifrele negocierilor pe care le poartă între consumatori şi bănci şi IFN-uri. De la începutul anului, românii au trimis către Centrul de Soluţionare Alternativă a Litigiilor în domeniul Bancar (CSALB) peste 2.100 de cereri de negociere cu băncile şi IFN-urile. Sunt cu 20% mai multe decât în perioada similară a anului 2023. Menţinerea la un nivel ridicat a indicilor ROBOR şi IRCC, în funcţie de care se calculează ratele creditelor cu dobândă variabilă, reprezintă principala cauză invocată în cererile de renegociere a contractelor de credit", au transmis cei de la CSALB în ultima lor informare, care face referire la primele şase luni ale acestui an. /P.3

Astăzi publicăm suplimentul de programe TV pentru perioada dintre 3 şi 9 august 2024. Se difuzează gratuit.

Cinci membri noi în trei CA-uri

ARAD. A fost vot secret, în şedinţa ordinară de miercuri, pentru trei proiecte de hotărâre CLM vizând componenţa consiliilor de administraţie de la trei companii aflate sub autoritatea Consiliului Local Municipal: CET Hidrocarburi, Recons şi Gospodărirea Comunală. /P.4

Şi-au încheiat misiunea în Franţa

ARAD. Timp de două săptămâni, pompierii arădeni au desfăşurat activităţi ce au inclus patrularea în zonele cu risc, sesiuni de antrenament comune cu pompierii francezi şi participarea la misiuni de stingere a incendiilor. /P.10

În acţiune FOTO: FAN

Trei merg mai departe în Cupă

ARAD. Reunită peste noapte, ACB Ineu a produs surpriza în primul tur al Cupei României la fotbal, trecând de Şoimii Lipova. Alte două echipe din judeţul nostru merg mai departe, Progresul Pecica şi Lunca Teuz Cermei. /P.9

A înflorit sensul giratoriu

La mai puţin de o săptămână de la montarea bordurilor care definesc sensul giratoriu, intersecţia Bulevardului Vasile Milea cu străzile I.C.Brătianu şi Traian Moşoiu a prins culoare. Balizele rutiere care indicau provizoratul amenajării au dispărut, iar în mijlocul sensului au fost plantate flori multicolore (vinca) şi un arbust (laur). Amenajarea e conturată cu piatră decorativă albă, aşezată de-a lungul bordurii.

FOTO: DIANA DUŢU

Inform Media Press SRL
JURNAL ARĂDEAN | ARAD ONLINE www.aradon.ro

INFORM MEDIA PRESS angajează:

DISTRIBUITORI
pentru diverse cartiere ale Aradului

Dacă îţi doreşti să faci parte din echipa celor mai bune produse media din Arad trimite-ne CV-ul la adresa de e-mail:
cristian.sulintan@informmedia.ro sau amănunte la telefon ☎ **0720.400.417, 0728.284.737.**

Remember: 2 august

1831 S-a născut Gheorghe Burada, dirijor şi profesor (d. 1870)

1891 S-a născut Mihail Jora, compozitor, dirijor, pianist (d. 1971)

1905 S-a născut compozitorul german Karl Amadeus Hartmann (m. 1963)

1921 A murit tenorul Enrico Caruso (n. 1873)

1922 A murit Alexander Graham Bell, inventatorul telefonului (n. 1847)

1932 S-a născut Peter O'Toole, actor britanic (d. 2013)

1939 S-a născut Wes Craven, regizor, actor, producător, scenarist american

1943 S-a născut Stere Gulea, regizor român

1945 A murit compozitorul Pietro Mascagni (n. 1863)

Marcel Iureş FOTO: WIKIPEDIA

1951 S-a născut **Marcel Iureş**, actor român

1964 S-a născut actriţa Mary-Louise Parker

1970 S-a născut Kevin Smith, actor, scenarist, producător, regizor, monteur american

1973 A murit regizorul francez Jean-Pierre Melville (n. 1917)

1976 A murit regizorul de film Fritz Lang (n. 1890) americană

1990 A fost eliberat Marian Munteanu

Reţeta zilei

Cheesecake marmorat, cu vanilie şi zmeură

INGREDIENTE. Pentru blat: 140 g migdale prăjite, 65 g miez de cocos, ras, 40 g unt, topit şi apoi răcit, 1 lingură sirop pur de arţar. **Pentru umplutură:** 750 g brânză ricotta semidegresată, 200 g smântână, 80 ml sirop pur de arţar, 4 ouă, 1 păstaie de vanilie, 200 g piure de zmeură.

MOD DE PREPARARE. Se încălzeşte cuptorul la 160°C/treapta 2. Se întinde o hârtie de copt mare peste baza unei forme de copt rotunde, de 20 cm, cu marginea detaşabilă, apoi se aşază marginea la locul ei şi se închide, lăsând în afară hârtia în exces. Se ung pereţii formei. Se învelesc baza şi lateralele, la exterior, în două straturi de folie de aluminiu, pentru a deveni impermeabilă.

Se mărunţesc migdalele şi cocosul într-un robot, pentru a obţine firimituri nu foarte mici. Adăugând untul şi siropul, se mixează în continuare. Se transferă amestecul în formă, presându-l bine pe fundul ei. Se lasă în frigider cel puţin 20 de minute.

Pentru umplutură, se pun într-un bol ricotta fărâmiţată, smântâna, siropul de arţar şi, cu un mixer electric, se bate bine compoziţia. Se adaugă ouăle şi seminţele de vanilie; se mixează din nou. Se transferă crema în forma pregătită. Se stropeşte cu piureul de zmeură şi, cu un cuţit, se fac vârtejuri, marmorând suprafaţa.

Se aşază forma într-o tavă mare de copt. Se toarnă apă în tavă, până la o înălţime de 3 cm. Se lasă totul la cuptor 1 oră, până când crema s-a întărit. După ce ajunge la temperatura camerei, se pune în frigider.

POFTĂ BUNĂ!

Pentru mai multe reţete intră pe www.culinar.ro

Horoscop

BERBECUL (III.21.-IV.20.)
Pentru tine este o zi productivă. Reuşeşti să duci la bun sfârşit aproape tot ce ţi-ai propus. Acest lucru te umple de energie şi te face să ai mai multă încredere în forţele proprii.

TAURUL (IV.21.-V.20.)
S-ar putea să ai parte de o dezamăgire personală. Încearcă să nu te laşi doborât de ceea ce se întâmplă şi să priveşti cu încredere la viitor. Nu pune presiune inutilă asupra ta şi priveşte partea plină a paharului.

GEMENII (V.21.-VI.21.)
Pentru tine este o zi destul de grea. Pare că nu reuşeşti să ajungi acolo unde îţi doreşti şi ai parte de probleme în relaţia de cuplu. Apar tot mai multe conflicte şi nu reuşeşti să ajungi la un numitor comun cu partenerul tău.

RACUL (VI.22.-VII.22.)
S-ar putea să ai parte de probleme din cauza banilor. Este o perioadă delicată pentru tine şi apar probleme care necesită atenţia ta imediată.

LEUL (VII.23.-VIII.23.)
Oamenii se uită cu admiraţie la tine. În această perioadă eşti mai ocupat ca oricând de proiectele tale profesionale. Se anunţă o zi în care ai de luat decizii importante.

FECIOARA (VIII.24.-IX.23.)
Nativii din zodia Fecioarei vor avea parte de momente frumoase. Această perioadă te învaţă să apreciezi mult mai mult lucrurile mărunte din viaţa ta. Începi să pui preţ pe momentul prezent.

BALANŢA (IX.24.-X.23.)
Ai reuşit să ajungi într-un punct de echilibru, iar acest lucru îţi aduce linişte şi împăcare. Cea mai mare parte a timpului este marcată de momente frumoase.

SCORPIONUL (X.24.-XI.22.)
Vei avea parte de momente de tensiune în familie. Această zi te pune în faţa unor probleme legate de viaţa de cuplu. Sentimentele de gelozie pun din nou stăpânire asupra ta.

SĂGETĂTORUL (XI.23.-XII.21.)
Te gândeşti tot mai mult la viitorul tău. Pare că planurile pe care ţi le-ai făcut încep să prindă contur. Ai mai multă încredere în tine. Această perioadă te învaţă să te afirmi pe toate planurile.

CAPRICORNUL (XII.22.-I.20.)
Capricornii sunt muncitori şi dornici să reuşească. Această perioadă va necesita mai multă dedicare din partea ta. Vei vedea că rezultatele nu se vor lăsa aşteptate pentru prea mult timp.

VĂRSĂTORUL (I.21.-II.20.)
În această zi vei avea parte de linişte. Această perioadă este marcată de momente de fericire pe care le petreci împreună cu cei dragi. Familia este pe primul loc pentru tine în această perioadă.

PEŞTII (II.21.-III.20.)
Eşti cu capul în nori. Pare că nimic nu merge aşa cum îţi doreşti, dar nu laşi lucrurile să te pună la pământ. Vei vedea că viaţa te va lua prin surprindere în cele mai frumoase moduri.

Pieţe şi târguri

Astăzi este zi de piaţă la Ineu, Lipova, Covăsânţ, Mişca, Moneasa, Şepreuş, Şimand, Vladimirescu, Şeitin. **Tot astăzi se organizează târguri săptămânale la** Ineu, Şepreuş, Şimand.

Sâmbătă este zi de piaţă la Chişineu-Criş, Lipova, Pâncota, Felnac, Grăniceri, Hălmagiu, Moneasa, Pecica, Vărşand, Socodor, Vladimirescu, Zimandu Nou, Covăsânţ. **Târguri săptămânale se desfăşoară astăzi la** Lipova, Pâncota, Hălmagiu, Moneasa.

Sănătate

- **CABINET GINECOLOGIC:** Cabinet ginecologic Arad, B-dul Decebal 11 (lângă Hotel Aradul), chiuretaj medicamentos, eco 4 D, test PAP.TEL: 0770823850, 0723643581
- **Policlinica DR. TURCIN, oferă:** Cardiologie (EKG, Ecografie cardiacă, Doppler vascular, Holter EKG şi TA, Test de efort), Oftalmologie (chirurgie pol anterior; CV computerizat; optică medicală), **NOU–OZONOTERAPIA,** ORL (videoendoscopie), Pneumologie, Neuropsihiatrie, Medicină de familie, Ecografii generale. **Telefon: 0257/285510, www.policlinica-turcin.ro**
- **Farmacia GLYKON–UTA**, Bl U 6 (vis-a-vis de biserica în construcţie). Deschis zilnic: luni-vineri 07.00 -21.00 sâmbătă şi duminică 08.00-18.00. **Telefon: 0257/241197.**

Sudoku

REGULI: În fiecare bloc sunt câteva cifre între 1 şi 9, stabilite dinainte. Acestea trebuie completate cu cifrele lipsă, în aşa fel încât fiecare număr să figureze o singură dată. De asemenea, cifrele de la 1 la 9 trebuie să figureze o singură dată atât pe rândurile orizontale cât şi pe coloanele verticale ale celor nouă blocuri luate împreună.

ÎNCEPĂTORI

5	8	4		6				
		3						4
6			8	9				
	1		5		8		6	
7		8	1					9
	2			3				
	6			1		7		
					2			
2							1	3

AVANSAŢI

5	8	4		6				
		3						4
6			8	9				
	1		5		8		6	
7		8	1					9
	2			3				
	6			1		7		
					2			
2							1	3

Soluţiile jocurilor din numărul precedent:

ÎNCEPĂTORI

2	6	8	5	9	1	3	4	7
1	7	3	4	8	2	9	5	6
4	5	9	6	7	3	1	2	8
8	2	5	9	1	4	6	7	3
3	1	4	7	6	5	2	8	9
7	9	6	2	3	8	4	1	5
5	3	2	8	4	6	7	9	1
6	8	7	1	2	9	5	3	4
9	4	1	3	5	7	8	6	2

AVANSAŢI

2	6	8	5	9	1	3	4	7
1	7	3	4	8	2	9	5	6
4	5	9	6	7	3	1	2	8
8	2	5	9	1	4	6	7	3
3	1	4	7	6	5	2	8	9
7	9	6	2	3	8	4	1	5
5	3	2	8	4	6	7	9	1
6	8	7	1	2	9	5	3	4
9	4	1	3	5	7	8	6	2

Întreruperi de curent

Luni, 5 august 2024. În judeţ – h. 9:00 – 17:00 - Ineu, str. Mihail Sadoveanu, Gheorghe Lazăr, I.L. Caragiale, Ioan Slavici (p), Octavian Goga.

„Jurnal arădean" vă ascultă

Pentru sesizări Difuzare sună la telefon: 0257.241.151

De luni până joi, între orele 11.00-13.00, la telefonul 0257.212.055.

ARAD. Arădeanca **M.P.** ne-a contactat pentru a relata cele văzute de ea: „În zona Boul Roşu străzile sunt murdare, iar cei de la salubritate stradală nu sunt implicaţi în activitatea lor. Am adus la cunoştinţă nepăsarea acestora unui echipaj de poliţie care se afla în zonă, dar răspunsul lor a fost dezinteresat, recomandându-mi să fac o plângere. Strada Ciocârliei este continuu murdară de fiecare dată când trec pe acolo. Chiar sunt plătiţi degeaba? Să facă câtuşi de puţin curăţenie, să fie cât de cât vizibilă munca lor. Totuşi, preferă să stea la poveşti şi să treacă ziua. Foarte dezamăgitor ce se întâmplă", ne spune cititoarea.

S.D. călătoreşte zilnic cu tramvaiul şi este nemulţumită de desfiinţarea unei staţii din cartierul Confecţii: „În ceea ce priveşte tramvaiul şi staţiile sale, cea de pe strada Pădurii, este acum desfiinţată, iar de pe strada Căpitan Ignat şi până la Cimitirul Pomenirea nu mai sunt staţii. Este necesară o staţie pe strada Pădurii numaidecât, de preferat să o amplaseze pe partea opusă celei vechi", ne sugerează cititoarea. **JA-M.M.**

Curs valutar

Denumirea valutei	BNR	BCR		BRD		Intesa Sanpaolo Bank		Eximbank		Raffeisen Bank		Alpha Bank		Casa de schimb LUXOR		CEC Bank	
		C	V	C	V	C	V	C	V	C	V	C	V	C	V	C	V
Euro	4,97	4,88	5,05	4,89	5,04	4,91	5,03	4,91	5,01	4,90	5,03	4,91	5,03	4,92	4,94	4,92	5,02
Dolar SUA	4,61	4,44	4,65	4,47	4,65	4,50	4,61	4,49	4,61	4,47	4,62	4,47	4,64	4,53	4,57	4,55	4,65
Forint	0,0126	0,0121	0,0133	-	-	0,0125	0,0130	0,0125	0,0128	0,0125	0,0128	-	-	0,0125	0,0127	-	-
Gram aur	360,764																

Vremea

Vineri, 2 august

www.aradon.ro

21° LA ORA 6 – temperaturile se vor situa între 19 şi 21 grade. Vântul va sufla cu 14 km/h dinspre SV.

33° LA ORA 18 – temperaturile se vor situa între 31 şi 33 grade. Vântul va sufla cu 13 km/h dinspre NV.

Ziua precedentă

Arad	20/34	Umiditate:	22%
Lipova	20/34	Presiune:	1011 mb
Chişineu-Criş	20/34	Precipitaţii:	0%
Săvârşin	19/33	Vânt:	13 km/h
Sebiş	19/33	Direcţie vânt:	S

Azi

Temperaturile se vor situa între 19 şi 33 grade. Vântul va sufla cu 14 km/h, dinspre SSV.

Soarele

Răsare: 06:17
Apune: 21:04

FAZELE LUNII

4.08 · 12.08 · 19.08 · 26.08

VINERI	SÂMBĂTĂ	DUMINICĂ	LUNI
19° 33°	16° 31°	16° 30°	17° 31°
parţial noros	parţial noros	mai mult însorit	parţial noros

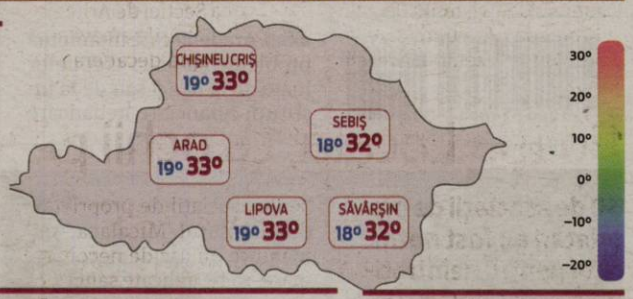

Calendar

Biserica ortodoxă: Aducerea moaştelor Sfântului Arhidiacon Ştefan (Post)
Biserica greco-catolică: Aducerea moaştelor Sf. m. arhid. Ştefan la Ierusalim
Biserica romano-catolică: Ss. Eusebiu de Vercelli, ep. *; Petru Iulian Eymard, pr. * (Porţiuncula)

Prognoză pentru trei zile

Temperaturile minime vor fi cuprinse între 16 şi 19 grade, iar cele maxime între 30 şi 33 grade.

Temp.minime: 16 - 19°C
Temp.maxime: 30 - 33°C

JURNAL ARĂDEAN
B-dul Revoluţiei nr. 62, Arad
Nr. ISSN: 1220-7489

BRAT Auditat de BRAT
Reclamaţii difuzare: 0257.241.151

Şef departament publicitate şi departament difuzare: Cristian Sulinţan
Marea publicitate: 0257.280904
Mica publicitate: 0257.210775; B-dul Revoluţiei, nr. 62
Tiparul executat la: Mediaworks Hungary Zrt., 6729, Szeged

Redactor şef: Flavius Ştefcu Responsabil de număr: Alin Gherasim
Departamente: Eveniment: Alin Gherasim; Sorina Ambruş; Economic: Andreea Pintea; Social: Diana Duţu; Sport: Daniel Scridon, Leo Sfâra; Andreea Vlase; Cultură: Eugen Rogojan.
Tehnoredactare: Ghizela Şerban, Munteanu Daniel.
REDACŢIE: tel. 0257.212.055; e-mail: redactia.jurnalaradean@informmedia.ro, adevaruldearad@informmedia.ro, publicitate.jurnalaradean@informmedia.ro, publicitate.adevarul@informmedia.ro

POLITIC

Deputatul PNL, Sergiu Bîlcea, pro cotă unică

ARAD. Nivelul de trai poate să crească doar atunci când economia se dezvoltă, de aceea cota unică de impozitare trebuie păstrată, este de părere deputatul Sergiu Bîlcea, președintele PNL Municipiul Arad.

„Cota unică de impozitare ajută economia să crească. Renunțarea la acest sistem ar fi o decizie politicianistă, care ar putea da impresia unor oameni cu venituri mai mici că se face dreptate socială și este redistribuită mai corect bunăstarea. De fapt, renunțarea la cota unică ar însemna un impozit mascat pentru cei cu venituri mai mari, ar afecta creșterea economică și indirect pe toți cei care muncesc. Pentru a asigura un nivel de trai mai bun trebuie să ducem cât mai mulți bani spre investiții, să ajutăm economia să continue să crească, să avem un sector privat mai puternic și un sistem public reformat, cu cheltuieli mai mici. Cota unică de impozitare este o soluție corectă atât moral cât și ca impact în economie, ea trebuie păstrată și apărată de tentația populistă a unor politicieni care în loc să se gândească la guvernare se gândesc să păcălească oamenii pentru voturi. Pentru PNL este un punct care nu se negociază pentru că afectează partea dinamică a societății noastre, care generează creștere economică", a spus deputatul PNL Sergiu Bîlcea. **JA-A.G.**

Vor să „facă pace" cu băncile

Arădenii care au probleme cu plata creditelor au cerut ajutorul celor care soluționează pe cale amiabilă aceste probleme.

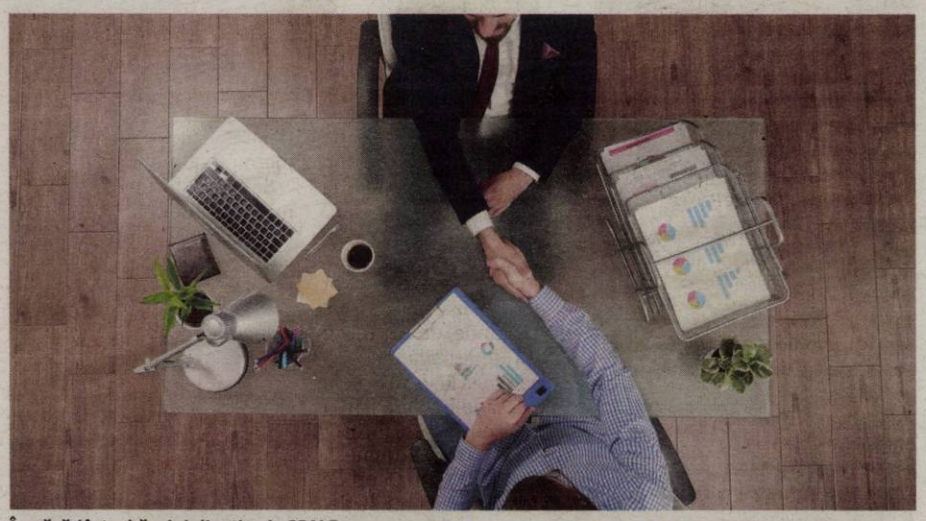

Împăcări între bănci și clienți, prin CSALB FOTO: FREEPIK

ARAD. „Creșteri mai mari decât în cazul numărului de cereri s-au înregistrat în ceea ce privește negocierile propriu-zise (cererile acceptate de bănci) și împăcările (negocieri finalizate cu acceptarea de către consumator și bancă a soluției propuse de conciliator): Numărul dosarelor de negociere formate de la începutul anului se apropie de 600, în creștere cu 25% față de perioada similară din 2023; Creșterea este și mai mare în cazul negocierilor reușite (+31%). Au fost peste 500 de împăcări între consumatori și bănci de la începutul acestui an. Doar în 20 de cazuri părțile nu s-au înțeles; Ponderea cererilor adresate băncilor a crescut față de anul trecut cu cinci puncte procentuale, până la 70% din totalul cererilor; IFN-urile nu au acceptat spre negociere niciuna dintre cele 620 de cereri care le-au fost adresate. În mai puțin de 100 de cazuri IFN-urile au acceptat să rezolve direct cu consumatorii problemele sesizate de aceștia prin intermediul CSALB, fără aportul unui conciliator", au mai transmis cei de la centru de soluționare a litigiilor.

12 din Arad

Deși nu sunt foarte multe, cazurile arădenilor care au apelat la CSALB a fost în creștere față de anul trecut.

„În anul 2024 am primit, până la această dată, 12 cereri de la consumatorii din Arad. Oamenii au solicitat băncilor următoarele: eliminarea comisionului de administrare, restituirea comisionului de administrare, restituirea comisionului de administrare + dobânda, scoaterea din Biroul de Credit, angajament de plată - pentru cazuri de executare silită, recalcularea dobânzii, trecerea la dobândă fixă. Cererile au fost trimise către CSALB și au vizat relația consumatorilor cu patru bănci comerciale și patru IFN-uri", ne-a declarat Cătălin Bălan, specialistul de Public Relations al CSALB.

12,8 milioane de euro

„De la începutul activității CSALB, consumatorii au obținut beneficii totale de 12,8 milioane de euro în urma negocierii cu băncile în cadrul CSALB. În medie, un consumator a obținut beneficii de aproximativ 5.000 de euro în 2023 și de 3.900 de euro în 2022. În prima jumătate a acestui an beneficiile totale sunt de aproximativ 1,5 milioane de euro.

Alexandru Păunescu, reprezentantul Băncii Naționale a României în Colegiul de Coordonare al CSALB, a declarat: „În prima jumătate a anului am observat că, odată cu creșterea numărului de cereri acceptate de bănci spre negociere, a scăzut numărul soluționărilor directe între bănci și consumatori (cu aproximativ 100 de cazuri față de prima jumătate a anului trecut). Acest lucru arată că băncile au preferat să rezolve mai multe probleme semnalate de propriii clienți în cadrul CSALB decât să-i cheme pe aceștia la bancă, pentru o rezolvare directă. Acest lucru demonstrează încrederea pe care au căpătat-o băncile în actul de conciliere. Atitudinea băncilor nu face decât să consolideze încrederea consumatorilor, prin faptul că problema semnalată de aceștia beneficiază de o a treia opinie: evaluarea conciliatorului. În plus, observăm o deschidere tot mai mare a băncilor de a rezolva cazurile dificile, precum cele în care consumatorii au întârzieri de peste 90 în plata ratelor. Sunt cazuri limită, multe în procedură de executare silită, în care sumele restante au ajuns la zeci de mii de euro. Chiar și atunci, în al 12-lea ceas, se poate găsi o soluție dacă există disponibilitatea părților de a se așeza la masa dialogului. În aceeași categorie aș include și procesele din instanță care găsesc o rezolvare amiabilă în cadrul CSALB. În primele șase luni ale anului au fost închise aproximativ 70 de procese după ce părțile au reușit să găsească o soluție amiabilă în cadrul CSALB, numărul acestor cazuri ajungând la 570, din 2021 până în prezent."

Despre CSALB

CSALB este o entitate înființată ca urmare a unei Directive europene și intermediază gratuit și în mai puțin de trei luni negocierea dintre consumatori și bănci sau IFN-uri pentru contractele aflate în derulare. Consumatorii din orice județ al țării pot trimite cereri către Centrul de Soluționare Alternativă a Litigiilor în domeniul Bancar (CSALB) completând un formular online direct pe site-ul www.csalb.ro. Dacă banca acceptă intrarea în procedură de conciliere/negociere este desemnat un conciliator. CSALB colaborează cu 17 conciliatori, dintre cei mai buni specialiști în Drept, cu expertiză în domeniul financiar-bancar. Totul se rezolvă amiabil, iar înțelegerea părților are puterea unei hotărâri în instanță. **JA-A.G.**

Bani pentru Centrul de la Vărădia și pentru Muzeu

ARAD. Ultima ședință a Consiliului Județean Arad, care a avut loc marți, 30 iulie, a consemnat o rectificare bugetară în urma căreia Centrul de Abilitare și Reabilitare pentru Persoane Adulte cu Dizabilități de la Vărădia de Mureș și Complexul Muzeal Arad au primit aproximativ 2,7 milioane de lei.

„Rectificarea bugetară votată de consilierii județeni a adus 1,138 milioane de lei la capitolul venituri, în vistieria Consiliului Județean. Acești bani, la care se adaugă 1,82 milioane de lei, din excedentul bugetar, sunt alocați pentru alte investiții, suma totală fiind de 2,958 milioane lei.

Unul dintre beneficiarii rectificării bugetare este Direcția Generală de Asistență Socială și Protecția Copilului, care va primi 901.000 lei. Din această

Lucrările au avansat FOTO: A.G.

sumă se va asigura inclusiv efectuarea unor lucrări de reparații curente la Centrului de Abilitare și Reabilitare pentru Persoane Adulte cu Dizabilități de la Vărădia de Mureș. De asemenea, din excedentul bugetar, Consiliul Județean alocă 1,75 milioane lei, pentru modernizarea Secției de Arheologie, unde lucrările au avansat mult mai rapid decât era preconizat, conform contractului", au anunțat cei de la CJA.

„Folosim resursele financiare, atât cele care provin din rectificări bugetare, cât și cele din excedentul bugetar, pentru a finanța noi investiții și a asigura buna funcționare a activităților aflate în atribuția Consiliului Județean. Ne îndreptăm atenția asupra unor domenii delicate, așa cum este și cel privind asistența socială, dar și spre investițiile pe care le are instituția noastră. Prin această rectificare îmbunătățim condițiile de cazare de la Centrul de Reabilitare de la Vărădia de Mureș, dar și asigurăm plățile pentru lucrările efectuate până acum la Secția Arheologie a Complexului Muzeal Arad", a declarat Iustin Cionca, președintele Consiliului Județean. **JA-A.G.**

Poliția Locală, cu ochii pe spațiile verzi

30 de asociații de proprietari au fost notificate pentru neîntreținerea spațiilor verzi, în timp ce zece dintre ele s-au ales cu amenzi.

ARAD. Polițiștii locali din cadrul Serviciului Protecția Mediului desfășoară acțiuni de verificare a respectării prevederilor actelor normative ce reglementează obligativitatea menținerii curățeniei pe zonele verzi adiacente asociațiilor de proprietari de pe raza UAT Arad.

„Au fost notificate în vederea întreținerii spațiilor verzi, 30 de asociații de proprietari din cartierul Micalaca, urmând ca, în caz de neconformare, să fie aplicate sancțiuni contravenționale pentru nerespectarea prevederilor HCLM nr.162/2006, care stabilește amenzi în cuantum de 2.000 lei. În perioada următoare, acțiunile preventive se vor extinde și în celelalte cartiere, astfel încât, în cel mai scurt timp, să fie cuprins întreg arealul municipiului. Precizăm faptul că, în paralel cu acest demers, se desfășoară și acțiuni de reverificare, impuse de legislația consacrată combaterii buruienii ambrozia, în cartierele Micalaca, Aurel Vlaicu și Grădiște. Astfel, ținând cont de faptul că perioada de transmitere a somațiilor pentru luarea măsurilor de combatere a buruienii, s-a finalizat, polițiștii locali au procedat la reverificarea zonelor pentru care s-au emis somații. Până în prezent, în zece situații de neadoptare a măsurilor impuse de actele normative, s-au aplicat sancțiunile contravenționale prevăzute de Legea 62/2018 privind combaterea buruienii ambrozia, cu respectarea gradualității acestor", a transmis Poliția Locală. **JA-S.A.**

Comisia Europeană

FONDUL PENTRU MODERNIZARE
Accelerăm tranziția spre neutralitate climatică
https://modernisationfund.eu/

Comunicat de presă

Data: 01.08.2024

Privind demararea proiectului
REALIZARE CAPACITĂȚI DE PRODUCERE A ENERGIEI ELECTRICE DIN SURSE SOLARE ÎN ORAȘUL LIPOVA

Beneficiarul UAT ORAȘ LIPOVA implementează proiectul cu titlul ***„REALIZARE CAPACITĂȚI DE PRODUCERE A ENERGIEI ELECTRICE DIN SURSE SOLARE ÎN ORAȘUL LIPOVA"***, cod MySMIS 315089 , în perioada **17.05.2024 - 31.12.2026.**

Acest proiect a obținut finanțare în cadrul **FONDULUI PENTRU MODERNIZARE, P1_OS1_Creșterea capacității de producere a energiei din surse regenerabile, în vederea atingerii obiectivelor din Planul Național Integrat în domeniul Energiei și Schimbărilor Climatice 2021-2030, aprobat prin H.G. nr. 1.076/2021 privind ponderea globală de energie din surse regenerabile în consumul final brut de energie Fondul pentru Modernizare: Prioritate:** Program cheie 1: SRE și stocarea energiei - Sprijin pentru realizarea de noi centrale electrice și sisteme de încălzire-răcire bazate pe surse regenerabile de energie și pentru realizarea de capacități de stocare a energiei electrice, **Obiectiv specific:** *P1_OS1_ Creșterea capacității de producere a energiei din surse regenerabile, în vederea atingerii obiectivelor din Planul Național Integrat în domeniul Energiei și Schimbărilor Climatice 2021-2030, aprobat prin H.G. nr. 1.076/2021 privind ponderea globală de energie din surse regenerabile în consumul final brut de energie*, **Operațiune:** *FM_1.1 Sprijin pentru realizarea de noi centrale electrice și sisteme de încălzire-răcire bazate pe surse regenerabile de energie.*

AUTORITATEA DE MANAGEMENT este Ministerul Energiei (ME), în calitatea sa de autoritate națională de implementare și gestionare a fondurilor alocate României din Fondul pentru Modernizare (MEFM).

VALOAREA TOTALĂ A PROIECTULUI este de **6.708.749,46 lei**, din care **VALOAREA MAXIMĂ ASIGURATĂ DIN FONDUL PENTRU MODERNIZARE** este de până la 100% din cheltuielile eligibile, respectiv **6.645.679,46 lei.**

Obiectivul general al proiectului: este realizarea unei noi capacități de producere a energiei electrice din surse regenerabile de energie solară în ORASUL LIPOVA, județul Arad, cu scopul reducerii consumului de energie din surse convenționale.

Obiective specifice:
1. Instalarea unui parc fotovoltaic nou de 1,032 MW pentru autoconsum;
2. O economie mai eficientă din punctul de vedere al utilizării surselor, mai ecologică și mai competitivă pentru asigurarea consumului de energie din surse regenerabile, prin producerea energiei electrice de 1250,03 MWh/an;
3. Protecția mediului înconjurător prin reducerea emisiilor de gaze cu efect de seră cu 764,89 tone de CO2/an.

UAT ORAȘ LIPOVA. Date de contact - Localitatea Lipova, strada Nicolae Bălcescu, nr. 26, județul Arad, cod poștal 315400, telefon: 0257/561133, fax: 0257/563067. Persoană de contact: Olariu Căsăuțeanu Răzvan Nicolae, telefon: 0728/318201

Banca Europeană de Investiții

„Finanțat prin Fondul pentru Modernizare"

(9971 - H 5857)

JURNAL ARĂDEAN

Cu pumnul în gura poştaşilor

Directorul Companiei Naţionale Poşta Română a suspendat mai multe articole din contractul colectiv de muncă în vigoare.

Tensiune şi încordare la Oficiul Judeţean de Poştă Arad FOTO: JA

ARAD. „Abuz grav la Poşta Română!" - atenţionează Radu Fiţiu, liderul filialei arădene a Sindicatului Lucrătorilor Poştali din România (SLPR). Sindicaliştii fierb după Decizia 526/29.07.2024 a directorului general al Companiei Naţionale Poşta Română, Florin-Valentin Ştefan, prin care „începând cu data de 1 august 2024, următoarele articole din contractul colectiv de muncă valabil în perioada 02.04.2024-30.09.2025 se suspendă până la emiterea unor noi dispoziţii: art. 95, 96, 97, 98, 99, 100, 101, 102, 103, 104, 105, 106, 107, 108, 109."

Drepturi încălcate

„Prin această decizie, directorul general anulează dintr-un CCM valabil până în data de 30.09.2025, folosindu-se de art.116 din CCM, toate drepturile sindicatului. Art. 95 şi 96 sunt cele mai importante, fiind vorba de drepturi garantate prin Constituţia ţării şi CEDO" - explică Radu Fiţiu.

Iată ce prevăd aceste articole: *95.1. Părţile contractante recunosc pentru fiecare dintre ele şi pentru salariaţi în general, libertatea de opinie a fiecăruia. Totodată, se recunoaşte libera exercitare a dreptului sindical, conform convenţiilor internaţionale. *95.2. Angajatorul recunoaşte libera exercitare a dreptului sindical, conform convenţiilor internaţionale pe care România le-a ratificat, Constituţiei României şi legislaţiei naţionale, precum şi libertatea de opinie a fiecărui salariat. *96. Părţile se recunosc una pe cealaltă ca partener social la nivelul Companiei. Compania va adopta o poziţie neutră şi imparţială faţă de SLPR şi filialele sale. SLPR va adopta o poziţie neutră şi imparţială faţă de administraţia Companiei şi sucursalele acesteia.

Înapoi în comunism!

„Directorul general al Poştei Române, Valentin Ştefan, ne întoarce în vremurile întunecate ale comunismului prin decizia sa de a suspenda articolele din Contractul Colectiv de Muncă ce ne garantează dreptul la liberă exprimare şi reprezentare sindicală. De ce este asta un abuz? Este ca şi cum am fi din nou în perioada comunistă, când Securitatea te urmărea pentru orice cuvânt spus împotriva regimului. Acum, directorul Poştei Române vrea să ne reducă la tăcere, să nu putem spune nimic despre condiţiile de muncă, salarii sau orice altceva ce nu ne convine. Ce putem face? Nu putem accepta să ne întoarcem în trecut! Trebuie să ne unim şi să ne opunem acestui abuz!" - transmit sindicaliştii.

Primii paşi

În cursul zilei de miercuri, 31 iulie 2024, membrii Biroului Permanent al SLPR împreună cu preşedintele Blocului Naţional Sindical (BNS) şi preşedintele Federaţiei Sindicatelor din Poştă şi Comunicaţii (FSPC) au luat decizia trimiterii unei sesizări către Inspecţia Muncii, ministrului Cercetării, Inovării şi Digitalizării, Bogdan Gruia Ivan, ministrei Muncii, Simona Bucura-Oprescu şi preşedintelui PNL, Nicolaie Ciucă, iar în cursul zilei de joi au sesizat şi alte organe abilitate ale statului. **JA-D.D.**

Seară interculturală, luni, într-un parc din Sântana

Forumul Democrat al Germanilor din România, filiala Sântana, va organiza o seară interculturală în Parcul Katharina Ackermann.

SÂNTANA. Şvabi, români, slovaci şi bulgari vor lua parte luni, 5 august 2024, la evenimentul organizat de Forumul Democrat al Germanilor din România, filiala Sântana. Seara interculturală se va desfăşura în parcul de vis-a-vis de biserica catolică din Sântana şi îi va duce în faţa publicului pe membrii ansamblului şvăbesc Hatzfelder Pipatsche din Jimbolia şi Iecea Mare, pe cei de la ansamblul Spicul din Olari, ansamblul folcloric „Cununiţa" din Sântana, ansamblul Balgarče din Vinga al Uniunii Bulgarilor din Banat-România şi cercurile culturale Banat-Ja Arad şi Sântana. Invitaţi vor fi şi cei de la fanfara DH Nadlačanka din Nădlac, dar şi Clarinet Camerata of Romania, ansamblu format din clarinetişti din vestul ţării. Seară va include şi unoment teatral, oferit de trupa „Dă Şok", care va veni în faţa publicului cu spectacolul „Gâlcevile din Comlăuş".

Evenimentul este organizat de Forumul Democrat al Germanilor din România, filiala Sântana şi Centrul Cultural Banat-Ja Sântana. „Seara interculturală pe care le-am pregătit-o sântănenilor va aduce în faţa lor artişti din ansambluri folclorice aparţinând unor culturi diferite, dar care conviețuiesc de secole. Români, şvabi, bulgari, slovaci, toţi vor fi prezenţi pe 5 august în parcul din Sântana, pentru a lua parte la un eveniment care să scoată în evidenţă spiritul multicultural al acestei regiuni a ţării. Vor fi şi două momente speciale, unul de teatru, oferit de trupa Clubului Copiilor din Sântana şi unul de muzică cultă, oferit de unii dintre cei mai buni clarinetişti ai României", spun organizatorii. **JA-E.R.**

Fanfara Nadlacanka FOTO: E.R.

Miss... Alexandra FOTO: FAN

Alexandra Robotin-Auier e Miss Black Sea România 2024

MAMAIA. Zilele trecute ă avut loc prima ediţie a evenimentului Miss & Mister Black Sea România, competiţie organizată de MC Academy.

„A fost un eveniment remarcabil de frumuseţe şi eleganţă, desfăşurat într-un cadru spectaculos pe litoralul românesc. Această ediţie a concursului a avut loc la Mano Beach în staţiunea Mamaia, într-o locaţie deosebită, atrăgând atât atenţia localnicilor, cât şi a turiştilor din regiune" - spune Lavinia Ichim, director general al Lawinne Models - agenţie care a avut o reprezentantă în concurs.

Dedicat vârstelor 4-18+ ani, evenimentul s-a bucurat de participarea a 45 de concurenţi. La categoria 18+, premiul Miss Black Sea România 2024 a fost câştigat de către arădeanca Alexandra Robotin-Auier, în vârstă de 23 de ani. Alexandra a urmat cursurile de modelling ale şcolii Lawinne Models, iar în prezent profesează în cadrul agenţiei.

Este primul concurs câştigat de tânăra arădeană, ea mai are ca experienţe în domeniul modelling-ului prezentări la Bucharest Fashion Week, Timişoara Fashion Week, Boulevard Fashion Festival, Finest Fashion Festival. **JA-D.D.**

Membri noi în consiliile de administraţie a trei companii subordonate CLM

ARAD. A fost vot secret, în şedinţa ordinară de miercuri, 31 iulie, pentru trei proiecte de hotărâre CLM vizând trei companii aflate sub autoritatea Consiliului Local Municipal. Toate proiectele au fost aprobate cu majoritate de voturi. În urma hotărârii CLM, cinci persoane vor face parte din componenţa consiliilor de administraţie de la CET Hidrocarburi, Recons şi Gospodărirea Comunală.

CET Hidrocarburi

Astfel, reprezentantul Unităţii Administrativ-Teritoriale Municipiul Arad în Adunarea Generala a Acţionarilor de la SC CET Hidrocarburi SA Arad a fost mandatat să numească un nou membru în consiliul de administraţie, în persoana lui Ioan Lucian Ghib. „Mandatul administratorului va coincide cu durata rămasă din mandatul administratorilor actuali, respectiv cu începere de la data numirii de către adunarea generală şi până la data de 21 octombrie 2025" - se arată în hotărârea CLM.

Recons

Situaţie similară la Recons: „Se mandatează reprezentantul Unităţii Administrativ-Teritoriale Municipiul Arad în Adunarea Generală a Acţionarilor de la SC Recons SA Arad să numească un nou membru în consiliul de administraţie (...) pe Ovidiu Călin Balaş. Mandatul administratorului va coincide cu durata rămasă din mandatul administratorilor actuali, respectiv cu începere de la data numirii de către adunarea generală şi până la data de 20 octombrie 2025" - au decis aleşii locali municipali.

Gospodărirea Comunală

În cazul Gospodăririi Comunale, lucrurile sunt asemănătoare. Spre deosebire de celelalte companii, aici e vorba de trei membri (nu de unul), iar mandatul se termină în 2027 (nu 2025).

Iată ce a hotărât CLM: „Se mandatează reprezentanţii Consiliului Local al Municipiului Arad în Adunarea Generală a Acţionarilor de la SC Gospodărirea Comunală Arad SA să numească cei 3 (trei) membri în consiliul de administraţie (...) următoarele persoane: Oana Antoanela Stancu, Sebastian Duşan Bălţat, Corina Marinela Dragoş Botoşan. Mandatul administratorului va coincide cu durata rămasă din mandatul administratorilor actuali, respectiv cu începere de la data numirii de către adunarea generală şi până la data de 17 septembrie 2027". **JA-D.D.**

Au trecut prin comisii

Toate cele cinci persoane au trecut printr-o procedură de selecţie, evaluare şi nominalizare coordonată de comisii special constituite în acest scop, prin Dispoziţia Primarului nr.568/2024.

Şedinţa CLM de miercuri FOTO: R.C.

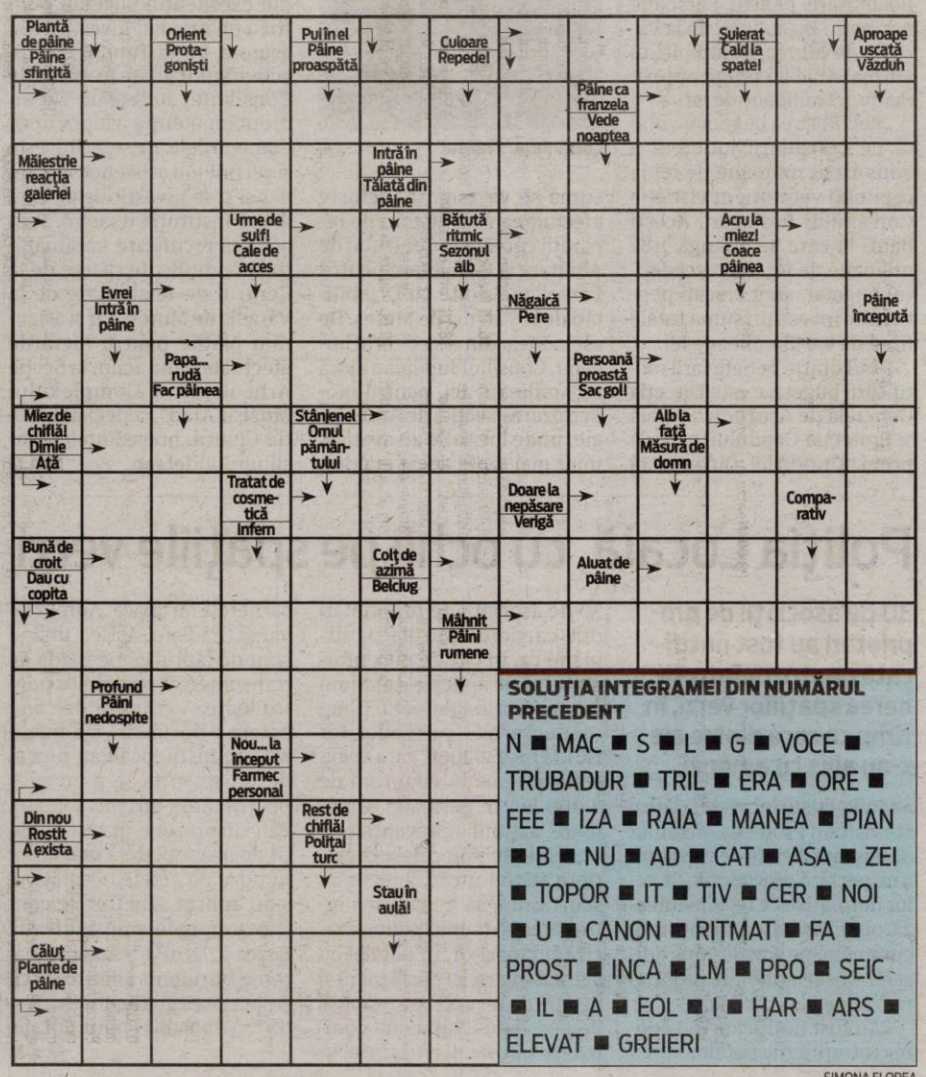

SOLUŢIA INTEGRAMEI DIN NUMĂRUL PRECEDENT

N ■ MAC ■ S ■ L ■ G ■ VOCE ■ TRUBADUR ■ TRIL ■ ERA ■ ORE ■ FEE ■ IZA ■ RAIA ■ MANEA ■ PIAN ■ B ■ NU ■ AD ■ CAT ■ ASA ■ ZEI ■ TOPOR ■ IT ■ TIV ■ CER ■ NOI ■ U ■ CANON ■ RITMAT ■ FA ■ PROST ■ INCA ■ LM ■ PRO ■ SEIC ■ IL ■ A ■ EOL ■ I ■ HAR ■ ARS ■ ELEVAT ■ GREIERI

SIMONA FLOREA

TVR 1

07.00 Telejurnal matinal
09.40 Zi de zi cu părintele Constantin Necula.
09.45 Teleshopping
10.00 Exclusiv în România (redifuzare)
11.00 Vis la Paris. (R)
11.55 Teleshopping
12.29 Jocurile Olimpice de Vară Paris 2024
13.00 Istorii incredibile
13.40 Parisul necunoscut. (Franța, 2019-2020)(R)
14.00 Telejurnal
14.50 Jocurile Olimpice de Vară Paris 2024
15.00 Opre Roma
15.55 EURO polis
16.45 Istorii incredibile
17.15 Prințul Jumong. (Coreea de Sud, 2006)
18.30 Prim-plan
19.30 Parisul necunoscut
19.45 Sport
20.00 Jocurile Olimpice de Vară Paris 2024
01.45 Jocurile Olimpice de Vară Paris 2024. (R)
04.10 Sport. (R)

TVR 2

07.00 Generația Fit **07.25** România…în bucate (R) **07.50** Pescar hoinar (R) **08.15** Pofticioși, la cratiță ! (Péché gourmand - Franța, 2013-2014, 33 eps.) **08.45** Teleshopping **09.00** Jocurile Olimpice de vara, Paris 2024 (R) **10.00** Teleshopping **10.30** Magazin Deutsche Welle **11.00** Jocurile Olimpice de vara, Paris 2024 (R) **11.38** Jocurile Olimpice de vara, **13.30** Levinza prezintă **14.00** Gari de poveste (R) **15.00** Muzica timpului tău **15.28** Jocurile Olimpice de vara, Paris 2024 **18.00** Ora de știri **18.45** E vremea ta! **18.58** Jocurile Olimpice de vara, Paris 2024 **20.50** Aripi de înger (Heaven must wait – SUA, Germania, 2002) **22.28** Jocurile Olimpice de vara, **00.15** Om câine **02.15** Jocurile Olimpice de vara, Paris 2024 (R) **05.00** Aripi de înger

TVR 3

7:00 Vara pentru voi (R) **7:55** Filler ABC-ul democratiei **8:00** Din arhiva TVR **8:55** Teleshopping-Publicitate **9:00** Vedere cu olteni **9:30** Locuri, oameni si comori **9:55** Teleshopping-Publicitate **10:00** FRAM (Romania, 1982) **10:55** Memoria tiparului **11:00** Toți împreună (redifuzare) **12:50** Teleshopping **13:05** Schițe urbane (redifuzare) **13:30** Picătura de cultură (redifuzare) **13:55** Teleshopping **14:00** Tableta de sănătate (redifuzare) **14:55** Filler ABC-ul democratiei **15:00** Cântec și poveste (redifuzare) **16:00** Vara pentru voi **16:55** Teleshopping - Publicitate **17:00** Telejurnal regional **17:30** Lumea de aproape **17:55** Teleshopping - Publicitate **18:00** Cântec și poveste **19:00** Festivara **19:55** Art pass E **21:50** Memoria tiparului **24:00** Tableta de sănătate (R) **1:00** Cântec și poveste

PRO TV

06:00 Știrile PRO TV
10:30 Vorbește lumea. (best of)
13:00 Știrile PRO TV
14:00 Lecții de viață
16:00 Mâncare pe care
17:00 Știrile PRO TV .
18:00 Batem palma?
19:00 Știrile PRO TV
20:30 Las Fierbinți
21:30 Furios și iute. (2001)
23:30 Labirintul: Evadarea. (2014) Thomas și ceilalți nu știu cum sau de ce au ajuns în Luminiș. Știu doar că în fiecare dimineață se deschid uriașele uși de beton care dau spre Labirint. Ușile se închid în fiecare seară, la apusul soarelui. La fiecare 30 de zile, liftul aduce un nou băiat. Comportamentul Labirintului fiind previzibil, sosirea lui Thomas era așteptată. Dar, cu mai puțin de o săptămână după aceea, se produce un eveniment neașteptat: ușile liftului se deschid din nou, scoțând-o la iveală pe Teresa, prima fată care ajunge în Luminiș. Thomas află că fiecare locuitor al Luminișului are un rol de jucat, de la grădinărit și construcții la calitatea de alergător de elită care cartografiază zidurile Labirintului ce îi ține captivi.
02:00 Las Fierbinți. (reluare)

ANTENA 1

06.00 Observator/Sport/ Meteo
08.00 'Neatza cu Razvan si Dani
12.00 Observator
14.00 Mireasa. Mireasa este un concurs reality-show matrimonial. Premiul cel mare poate fi câștigat doar de cuplul care se va căsători în cadrul emisiunii sau dacă nu există un cuplu care să se căsătorească, telespectatorii își votează fața și băiatul favorit, iar aceștia pot deveni câștigătorii Emisiunii. Pe parcursul sezonului pot apărea și alte premii importante pentru concurenți și/sau telespectatori. Telespectatorii își votează favoriții în fiecare săptămâna. Votul lor este important fiindcă pot salva concurentele sau concurenții de la eliminare sau pot decide câștigătorii emisiunii.
17.00 Observator
18.00 Esti mai destept decat un copil de clasa a V-a ?
19.00 Observator/Sport/ Meteo
20.30 Celebrity Splash: Vedete la apa (ep 02) - Sezon nou
23.45 Temptation Island - Insula iubirii
03.00 Observator
04.00 Mangalita

FILM NOW

06:20 Regăsirea. Romantic, 1999. Regia: Rob Reiner.
07:50 Minți primejdioase. Acțiune, 2018. Regia: Yuh Nelson Jennifer.
09:30 Romantici anonimi. Romantic, 2010. Regia: Jean-Pierre Améris.
10:45 Ruptura. Thriller, 2007. Regia: Gregory Hoblit.
12:35 Solistul. Biografic, 2008. Regia: Joe Wright.
14:25 G.I. Joe: Ascensiunea Cobrei. Acțiune, 2009. Regia: Stephen Sommers.
16:15 Prestigiul. Thriller, 2006. Regia: Christopher Nolan.
18:20 Totul e iluminat. Dramă, 2005. Regia: Liev Schreiber.
20:00 Înainte să te cunosc. Romantic, 2016. Regia: Thea Sharrock.
21:45 Nu îți face griji, dragă. Thriller, 2022. Regia: Olivia Wilde.
23:45 Secretul unei crime. Thriller, 2013. Regia: Matthew Saville.
01:25 Anthony Zimmer. Thriller, 2005. Regia: Jérôme Salle.
02:50 Probleme la 17 ani. Comedie, 2016. Regia: Kelly Fremon Craig. Cu: Blake Jenner, Hailee Steinfeld, Haley Lu Richardson.
04:30 Gothika. Horror, 2003. Regia: Mathieu Kassovitz. Cu: Halle Berry, Penélope Cruz, Robert Downey Jr..

HBO

06:00 Pasionați de mâncare. Romantic, Olanda, 2022. Regia: Mannin De Wildt.
07:30 Frații. Dramă, Canada, 2022. Regia: Clement Virgo.
09:25 Tatăl bun: Povestea lui Martin MacNeill. Polițist, Canada, 2021. Regia: Annie Bradley.
10:50 Homarul. Dramă-Comedie, Irlanda, 2015. Regia: Yorgos Lanthimos.
12:45 A naibii dragoste! Comedie, SUA, 2011. Regia: Glenn Ficarra, John Requa.
14:40 Tânărul Sheldon
15:00 Jocurile foamei: Sfidarea. Acțiune, SUA, 2013. Regia: Francis Lawrence.
17:25 Pe platourile de filmare
17:55 Jurassic World. Acțiune, SUA, 2015. Regia: Colin Trevorrow.
20:00 Focul viu. Horror, SUA, 2022. Regia: Keith Thomas.
21:35 Camera roșie. Thriller, Canada, 2023. Regia: Pascal Plante.
23:30 Cameră mortală. Thriller, SUA, 2023. Regia: Nicol Paone.
01:05 Steven Van Zandt: Discipol. Documentar, SUA, 2024. Regia: Bill Teck.
03:30 Jocurile foamei: Sfidarea. Acțiune, SUA, 2013. Regia: Francis Lawrence. Cu: Jennifer Lawrence.

HBO 2

07:00 Ave, Cezar! Comedie, SUA, 2016. **08:45** Strigă-mă pe numele tău. Dramă, Italia, 2017 **10:55** Primul contact. Dramă, SUA, 2016. Cu: Amy Adams, Jeremy Renner **12:50** Prietenii tăi **13:10** Prietenii tăi **13:40** Superputere. Documentar, SUA, 2023. **15:35** Aristotel și Dante descoperă secretele Universului. Dramă, SUA, 2022. Regia: Aitch Alberto. Cu: Max Pelayo, Reese Gonzales, Veronica Falcón, Eugenio Derbez, Eva Longoria **17:10** Preferata lui Miller. Dramă-Comedie, SUA, 2024. **18:45** Zona de interes. Dramă, Polonia, 2023. **20:30** Ștrumfii 2. Animație, SUA, 2013. **22:15** Omul Pasăre. Dramă-Comedie, SUA, 2014. **00:15** Quad Gods. Documentar, SUA, 2024. Regia: Jess Jacklin. **01:40** Charlie Hustle sau Pete Rose **02:40** Oblivion. Planeta uitată. SF, SUA, 2013. **04:40** Omul Pasăre. Dramă-Comedie, SUA, 2014. **06:35** Madagascar: Iubirea. Scurtmetraj, SUA, 2013. Regia: David Soren.

HBO 3

06:00 Jos cu dragostea! **07:40** Fiți bărbați! **09:10** Teoria Big Bang **09:30** Teoria Big Bang **09:50** Cats **11:40** Anatomia unei prăbușiri **14:10** Știrile săptămânii cu John Oliver **14:50** Creed **17:00** Zborul de noapte **17:50** Lumea financiară **18:55** Fetele **19:25** Fetele **20:00** Totul despre sex **20:25** Totul despre sex **20:50** Totul despre sex **21:40** Totul despre sex **22:05** Totul despre sex **22:35** Totul despre sex **23:05** Totul despre sex **01:30** Meniul **03:20** Anatomia unei prăbușiri

PRIMA TV

07:00 Exclusiv VIP (reluare) **09:00** Emisiune: Poezie si delicateturi (reluare) **11:03** Teleshopping **13:10** Serial: Iubire imposibila **14:00** Focus 14 **16:00** EXCLUSIV VIP cu Cristi Brancu **18:00** Focus **19:30** Flash monden **20:00** Film: Mihai Viteazul, istoric, Romania, 1970 Regia: Sergiu Nicolaescu Cu: Amza Pellea **00:30** Exclusiv VIP (reluare) **02:30** Emisiune: Alege reteta nationala (reluare) **04:30** Serial: Iubire imposibila (reluare) **05:30** Focus (reluare)

ACASĂ

06:00 Pariu cu destinul (reluare) **08:00** Leylifer (r) **09:00** Scrisoarea de adio (relurae) **10:00** Cabo, iluzii in Paradis **11:00** Știrile Acasă Actualități **12:00** Amor real **13:00** Valuri de pasiune **15:00** Știrile Acasă Magazin **16:00** Fata cu ochi de onix **17:00** El amor no tiene receta (2024) Feluri de iubire **19:00** Pariu cu destinul **21:00** Leylifer **22:00** Scrisoarea de adio **23:00** Dulce razbunare **00:00** Amor real (r) **01:00** Leylifer (r) **02:00** Dila Hanim **05:00** Știrile Acasă

CINEMAX

07:00 The Box **08:35** Jethica **09:45** Deși e noapte **10:05** Buldog **11:40** la și fugi! Scurtmetraj, Elveția, 2020 **12:20** Autobiografie Dramă, Indonezia, 2022 **14:15** Îmi plac filmele **16:00** Sommersby Dramă, Franța, 1993 **17:55** Jethica Dramă-Comedie, SUA, 2022 **19:10** De Palma Documentar, SUA, 2015 **21:00** Fugi! Horror, SUA, 2017 **22:45** Vânătorul de recompense 2049 SF, SUA, 2017 **01:25** Ascuns **03:25** Cartea morților **04:55** Din câte știu

CINEMAX 2

07:00 Sălbaticul Dramă, SUA, 1954 **08:20** Yentl Dramă, SUA, 1983 **10:30** Pui pentru Linda! Animație, Franța, 2023 **11:50** BlacKkKlansman Dramă-Comedie, SUA, 2018 **14:05** Matrix reîncărcat Acțiune, SUA, 2003 **16:20** Koyaanisqatsi Documentar, SUA, 1982 **17:45** Yentl Dramă, SUA, 1983 **20:00** Urmărire periculoasă Comedie, SUA, 2015 **21:30** Aventură în doi Thriller, SUA, 1999 **23:25** Oponentul Dramă, Suedia, 2023 **01:25** Kalev **03:05** Tunet **04:40** Aventura

PRO CINEMA

06:15 La Maruta **08:15** Dramă, romantic: Casa Vita (reluare) **10:15** Divertisment: La bloc (reluare) **12:30** Comedie: Waffle Street (reluare) **14:15** Romantic: Suflete pictate (2023) **16:30** Comedie: Ella fermecata (2004) **18:15** Divertisment: La bloc **20:30** Romantic: Taxiul destinului (2004) **22:30** Dramă: Adolescență întârziată (2014) **00:30** Romantic: If Only (reluare) **02:30** Apropo Tv **03:30** La Maruta **05:15** Divertisment: La bloc (reluare)

PRO ARENA

08:30 Marea Țăcăneală **09:30** Celebrități în sălbăticie cu Bear Grylls **10:30** Prințul din Bel Air **11:30** M.A.S.H. **12:30** Stiri **13:00** Ce spun românii **14:00** Atelierul Meșterilor **15:00** Marea Țăcăneală **16:00** Celebrități în sălbăticie cu Bear Grylls **17:00** Prințul din Bel Air **18:00** M.A.S.H. **19:00** Așii amanetului **20:00** Colecția de la the Count's Kustoms **21:00** Arma Mortala **22:00** NCIS: Los Angeles **23:00** Așii amanetului **00:00** Stiri **00:30** Arma Mortala

DIVA

06:45 Memorie perfectă **08:35** Camera de gardă **10:25** Detectivi particulari **12:25** Capcană pentru spion 2021 **14:15** Camera de gardă **15:10** Camera de gardă **16:05** Detectivi particulari **17:05** Detectivi particulari **18:05** Tuns, vopsit, crimă Mystery 2022 **20:00** Apartament pentru doi Romance 2018 **21:55** Din nou pe val Romance 2022 **23:45** Dragoste cu repetiție Romance 2021 **01:35** Dreptul familiei **02:35** Dreptul familiei **03:35** Aproape în paradis

AXN

07:00 Stargate: Atlantis **07:55** MacGyver **08:55** MacGyver **09:50** Stargate: Atlantis **10:45** Stargate: Atlantis **11:45** MacGyver **12:40** MacGyver **13:40** Castle **14:30** Castle **15:25** Cititorii de oase **16:20** CSI: Vegas **17:15** MacGyver **18:05** MacGyver **19:05** Castle **20:00** Castle **21:00** Logan Lucky: Cursa norocului Comedie, SUA, 2017 **23:30** Jack Ryan: Agentul din umbra **01:45** Bosch **02:25** Bosch **03:10** Cititorii de oase **04:00** Teleshop

AXN BLACK

07:00 Teleshop **10:00** O lume dispărută **11:00** O lume dispărută **12:00** Teleshop **14:00** Adventure Inc. **15:00** Echipa de soc **16:00** Vânătorii de comori **17:00** Vânătorii de comori **18:00** O lume dispărută **18:55** O lume dispărută **19:55** Xena: Prințesa Războinică **20:50** Echipa de soc **21:50** Adventure Inc. **22:50** Vânătorii de comori **23:50** Vânătorii de comori **00:50** Xena: Prințesa Războinică **01:45** O lume dispărută **02:40** Vânătorii de comori

HAPPY

06.00 Rebelde (s) **07.00** Jurământul (r) **09.15** Capcana iubirii (r) **11.30** Sărmana Maria (s) Cu: Thalia, Fernando Colunga, **13.30** Happy Cafe **14.00** Nu mă părăsi! **15.00** Dragoste și ură (r) **16.00** Jurământul (s) **18.00** 1001 nopți (s) **19.00** Nu mă părăsi! (s) **20.00** Capcana iubirii (s) **22.00** Dragoste și ură (s) **23.00** Dragostea plutește în aer (s) **00.00** 1001 nopți **01.00** Nu mă părăsi! (r) **02.00** Happy Cafe (r) **02.30** Dragostea plutește în aer (r) **03.15** Jurământul (r)

TVR 1

07.00 Vreau sa fiu sănătos! (redifuzare)
08.00 Weekend matinal
10.00 Eu pot ! (redifuzare)
11.00 Istorii incredibile
11.30 Documentar. Parisul necunoscut
11.49 Jocurile Olimpice de Vară Paris 2024
12.30 Ivan, omul cu rădăcini în ape. (R)
14.00 Telejurnal
14.30 Jurnal Olimpic
14.50 Ora Regelui
15.50 Copiii spun cu Virgil Ianțu (redifuzare)
16.28 Jocurile Olimpice de Vară Paris 2024
19.15 Jocurile Olimpice (R)
19.25 Zi de zi cu părintele Constantin Necula
19.30 Parisul necunoscut
19.45 Sport
20.00 Telejurnal
20.55 Meteo
21.00 Nadia Comăneci
22.04 Jocurile Olimpice de Vară Paris 2024
03.15 Telejurnal. (R)

TVR 2

07.00 Teleshopping **07.30** România…în bucate (R) **08.00** Opera comică pentru copii **09.00** Generația Fit **09.30** Fără prejudecăți **10.00** Mic dejun cu un campion **11.00** D'ale lu' Mitică (R) **11.58** Jocurile Olimpice de vara, Paris 2024 Handbal feminin **13.45** Vara amintirilor **15.00** Rivalii **17.30** Biografii necesare **17.58** Jocurile Olimpice de vara, Paris 2024 Volei masculin **19.58** Jocurile Olimpice de vara, Paris 2024 Handbal feminin **21.30** Jocurile Olimpice de vara, Paris 2024 Natatie finale Producători: Valentina Stelescu, Antoanela Dececco **23.45** Rivalii (R) **01.45** Jocurile Olimpice de vara, Paris 2024 (R) **02.20** Jocurile Olimpice de vara, Paris 2024 (R) **04.25** Jocurile Olimpice de vara, Paris 2024 (R) **05.35** Generația Fit (R) **06.00** Levintza prezintă (R)

TVR 3

7:00 Satul meu (redifuzare) **7:55** Filler ABC-ul democratiei **8:00** Monocrom (redifuzare) **8:30** Biruitorii (redifuzare) **9:00** Spirit si credinta (redifuzare) **9:55** Memoria tiparului **10:00** Drumuri aproape (redifuzare) **10:25** Identitate Basarabia (r) **10:50** Raliul Moldovei Studioul teritorial Iași **12:55** Art pass Emisiune dedicată vieții culturale externe; **13:00** Transparențe (redifuzare) **14:00** Filler ABC-ul democratiei **14:05** Raliul Moldovei Studioul teritorial Iași (**16:30** Meseriașii (redifuzare) **17:00** Vedere cu olteni (redifuzare) **17:30** În prelungiri **18:55** Art pass **19:00** Festivara (redifuzare) **19:55** Rafinament plus **20:00** Din arhiva TVR **21:00** Drumul lui Leșe (redifuzare) **21:50** Memoria tiparului **22:00** Program preluat de la Televiziunea Publică din Ucraina **00:00** În prelungiri (R) **1:25** Memoria tiparului

PRO TV

06:00 Lecții de viață. (reluare)
07:00 Știrile PRO TV
10:00 Beethoven. (1992)
12:00 Batem palma? (reluare)
13:00 Viața așa cum este ea. (2010)
15:15 Mr. Bean în vacanță (2007)
17:00 Nuntă a la grec 2. (2016)
19:00 Știrile PRO TV
20:00 Bărbați în negru: Internațional. (2019) Bărbații în negru s-au extins pe tot globul, dar la fel s-au răspândit și răii din univers. Iar pentru a ne proteja, apreciatul Agent H (Chris Hemsworth) și începătoarea ambițioasă M (Tessa Thompson) fac o echipă ce e drept cam ciudată, dar care până la urmă, ar putea să funcționeze. Pentru a face față unei noi amenințări extraterestre, care poate lua orice formă, inclusiv a unui agent al MIB, ei își vor uni forțele de-a lungul unei aventuri ce se petrece pe tot globul pentru a salva agenția și în final, omenirea.
22:15 Agentul 007 contra Golden Eye. (1995)
01:00 My Big Fat Greek Wedding 2. (reluare)
03:00 Las Fierbinți. (reluare)
04:00 Superspeed
04:30 Beethoven. (reluare)

PRIMA TV

07:00 Exclusiv VIP **09:00** Poezie si delicateturi **11:00** Sanatate cu stil (reluare) **11:30** Flash monden **12:00** Insider politic **14:00** Cronica carcotasilor (reluare) **16:00** Schimb de mame **18:00** Focus 18 cele mai importante știri ale zilei **19:00** Focus special **19:30** Flash monden **20:00** Schimb de mame **22:00** Emisiune: Cursa iubirii (redifuzare) **01:00** Film: Orient express (reluare) **03:30** Exclusiv VIP **05:00** Flash monden **06:00** Focus (reluare)

PRO ARENA

07:30 Stiri **08:00** Marea Țăcăneală **08:30** Colecția de la Count's Kustoms **10:30** Legende din wrestling: WWE **12:30** Stiri **13:00** Apropo TV **14:00** Atelierul Meșterilor **15:30** Stiri **16:00** Marea Țăcăneală **17:00** Așii amanetului **18:00** Red Bull Cliff Diving 2024 - Irlanda **19:00** Legende din wrestling: WWE **21:00** AtleticoTextila **22:00** BOX Mania **23:00** Contact Arena **00:00** Stiri **00:30** Atletico-Textila **01:30** BOX Mania **02:15** Contact Arena **03:00** Apropo TV

ANTENA 1

06.00 Observator/Sport/Meteo
09.00 Celebrity Splash: Vedete la apa
13.00 Observator
15:00 Poftiți pe la noi: Poftiti in Dobrogea
19.00 Observator/Sport/Meteo
20.00 Pantera neagră. Avenuri SUA 2018 Regia: Ryan Coogler Cu: Chadwick Boseman, Lupia Nyong'o. Pe numele său T'Challa, supereroul s-a născut în Wakanda, o țară africană ascunsă lumii întregi pentru ca marile corporații să nu-i exploateze vibraniumul, un prețios metal descoperit într-un meteorit. Moștenitor al tronului, T'Challa va trebui să plece din Wakanda când tatăl său este ucis.
22.30 Eu, Robotul. Actiune, SUA, 2004. Robotii, denumiti „asistenti domestici automatizati", fac curatenie in casa, plimba câinele, fac pe curierii si chiar pe bonele. Orice familie are cel putin unul, daca nu chiar mai multi. Dar daca, dintr-o data, increderea in aceste automate ne este zdruncinata ?
00.30 Temptation Island - Insula iubirii

ACASĂ

06:00 Ajutor, ma indragostesc (reluare) **08:00** Bazarul de Acasă - Intrebarea Mesei Rotunde **09:00** Lectii de viata (reluare) **10:00** Rețetele iubirii (reluare) **12:00** Numai langa tine **15:00** Ajutor, ma indragostesc **17:00** Lectii de viata **18:00** Calea spre iertare **20:00** Regina (2008) **21:30** Salvatorul de inimi **23:30** Dulce razbunare **24:30** Regina (reluare) **02:00** Bazarul de Acasă - Intrebarea Mesei Rotunde (reluare) **03:00** Lectii de viata (reluare) **04:00** Salvatorul de inimi (r)

DIVA

06:00 Memorie perfectă **06:45** Un mic serial TV **08:35** Pasiuni neașteptate **10:25** Un toast pentru dragoste **12:15** Steaua inimii mele Romance 2021 **14:10** Sărut de zăpadă Romance 2021 **16:00** Încurcătură mediteraneană Romance 2021 **17:50** Dragoste cu repetiție Romance 2021 **19:40** Dragoste pe mare Romantic Drama 2018 **21:35** Vară caraibiană Romance 2022 **23:30** Crima de la Pointe du Raz Crime Drama 2020 **01:30** Pe tine te am iubit mereu Romance 2021

FILM NOW

06:55 Iubește-mă dacă poți!. Romantic, 2003. Regia: Yann Samuell.
08:30 Hotel pentru câței. Comedie, 2009. Regia: Thor Freudenthal.
10:10 Total Recall. Memorie programată. Acțiune, 2012. Regia: Len Wiseman.
12:00 Hot Pursuit: Urmărire periculoasă. Comedie, 2015. Regia: Anne Fletcher.
13:25 Pan: Aventuri în Țara de Nicăieri. Aventuri, 2015. Regia: Joe Wright.
15:10 Joyride. Comedie, 2022. Regia: Emer Reynolds.
16:40 Categoria grea în acțiune. Comedie, 2012. Regia: Frank Coraci.
18:20 Mortdecai. Acțiune, 2015. Regia: David Koepp.
20:00 Austenland. Romantic, 2013. Regia: Jerusha Hess.
21:35 Rampage: Scăpați de sub control. Acțiune, 2018. Regia: Brad Peyton.
23:15 Dădaca perfectă. Thriller, 2019. Regia: Lucie Borleteau.
00:50 Legea puterii. Thriller, 2008. Regia: Ric Roman Waugh.
02:30 Patru nunți și o înmormântare. Romantic, 1994. Regia: Mike Newell.
04:25 Intrusul. Thriller, 2019. Regia: Deon Taylor. Cu: Michael Ealy.

CINEMAX

07:00 Fata tăcută **08:35** Polițistul meu **10:30** Fără urși Dramă, Iran, 2022 **12:20** Examenul Dramă, 2021 **13:55** Noi Horror, SUA, 2019 **15:50** Ce mai face Katia? Dramă, Ucraina, 2022 **17:30** Polițistul meu Dramă, SUA, 2022 **19:25** Fata tăcută Dramă, Irlanda, 2022 **21:00** Vânătorul de recompense SF, SUA, 1982 **23:00** Death wish - Răzbunarea **00:45** Ultimul Vermeer **02:40** Opinci **03:00** Catifeaua albastră **05:00** Încetează cu minciunile! **06:35** Așa cum a fost

AXN

07:05 Recomandare seriale **07:25** Recomandare seriale **07:50** Întâlnire cu Spartanii Comedie, SUA, 2008 **09:30** Leo Mattei **10:30** Leo Mattei **11:45** CSI: Vegas **12:40** CSI: Vegas **13:40** CSI: Vegas **14:30** CSI: Vegas **15:25** CSI: Vegas **16:20** Cititorii de oase **17:10** Cititorii de oase **18:05** Cititorii de oase **19:05** Cititorii de oase **20:00** Cititorii de oase **21:00** Jack Ryan: Agentul din umbra **23:15** Marioneta Politist, Marea Britanie, 2010 **01:55** Haide cu mine!

HBO

06:00 Din nou îndrăgostită. Dramă-Comedie, SUA, 2023. Regia: Jim Strouse.
07:45 Succesul lui Youssef Salem. Comedie, Franța, 2022. Regia: Baya Kasmi.
09:20 Godzilla x Kong: Un nou imperiu. Acțiune, SUA, 2024. Regia: Adam Wingard.
11:10 Pasionați de mâncare. Romantic, Olanda, 2022. Regia: Mannin De Wildt.
12:45 Așa-i la 40 de ani! Comedie, SUA, 2012. Regia: Judd Apatow.
15:00 Lucruri adevărate. Dramă, Marea Britanie, 2021. Regia: Harry Wootliff.
16:45 Din alte vieți. Dramă, SUA, 2023.
18:30 Inseparabilii. Animație, Belgia, 2023. Regia: Jérémie Degruson.
20:00 Cartea lui Clarence. Dramă-Comedie, SUA, 2024.
22:10 Godzilla x Kong: Un nou imperiu. Acțiune, SUA, 2024. Regia: Adam Wingard.
00:00 Raidul 2. Acțiune, Indonezia, 2014. Regia: Gareth Evans.
02:25 Așa-i la 40 de ani! Comedie, SUA, 2012. Regia: Judd Apatow.
04:35 Fata care a scăpat: Kara Robinson. Polițist, SUA, 2023. Regia: Simone Stock.

CINEMAX 2

07:00 Marinette **08:40** Fragilă, dar hotărâtă **10:25** Balaur **12:35** Afacerea Thomas Crown Polițist, SUA, 1968 **14:20** Rabiye Kurnaz v. George W. Bush Dramă, Germania, 2022 **16:25** Țiuitul din urechi Dramă, Brazilia, 2022 **18:10** Fragilă, dar hotărâtă Dramă, Japonia, 2022 **19:50** Marinette Biografic, Franța, 2023 **21:30** Oponentul Dramă, Suedia, 2023 **23:30** Oase și tot **01:40** Afară cu ciudații! **04:00** Mentorul **04:35** Rabiye Kurnaz v. George W. Bush **06:35** Castele

HBO 2

07:00 Liga Dreptății: Supereroii și Vânătorii, partea a II-a. Animație, SUA, 2023. **08:15** Charlie și fabrica de ciocolată. Aventuri, SUA, 2005. **10:10** Hai să cântăm din nou! Animație, SUA, 2021. **12:00** Chevalier. Biografic, SUA, 2022. **13:45** Pe platourile de filmare **14:15** Este minunat! Dramă-Comedie, Franța, 2021. **15:50** Ea este iubirea. Dramă-Comedie, Marea Britanie, 2022. Regia: Jamie Adams. Cu: Haley Bennett, Sam Riley, Marisa Abela, Craig Russell, Rosa Robson **17:10** Roboții. Comedie, SUA, 2023. **18:40** Mamma mia! - Filmul Muzical, SUA, 2008. **20:30** Animale Fantastice: Secretele lui Dumbledore. Aventuri, Marea Britanie, 2022. **22:50** Casa Dragonului **23:55** Julia **00:45** Steagul nostru înseamnă moarte **01:20** El Mariachi. Acțiune, SUA, 1993. **02:40** A venit sfârșitu'! Comedie, SUA, 2013. **04:30** Animale Fantastice: Secretele lui Dumbledore. Aventuri, Marea Britanie, 2022.

HBO 3

06:00 Garcia și Garcia **07:40** Dispariția **09:30** Doar ceva frumos **11:25** Lumea financiară **12:25** Spencer **13:10** Bărbații în negru **14:50** Jerry Maguire **17:10** Spiritele din Inisherin **19:05** De la început **20:00** Fantasmas **20:30** Fantasmas **21:00** Fantasmas **21:30** Fantasmas **22:00** Fantasmas **22:30** Fantasmas **23:05** Cameră mortală **00:40** Exorcistul papei **02:20** The Machine Comedie, SUA, 2023. **04:10** Jocul cheilor Comedie, Spania, 2022. Regia: Vicente Villanueva. Cu: Eva Ugarte

PRO CINEMA

06:00 La bloc (r) **07:00** Batem palma? (r) **09:00** Comedie: 4 Wedding Planners (r) **10:30** La bloc (r) **12:45** Stealing Harvard (r) **14:30** Mister, romantic: Misterul din florărie: nunta mortală (2016) **16:15** Zathura - O aventură spațială (2005) **18:15** Divertisment: La bloc **20:30** Comedie: Un polițist cu explozie întârziată 2 ½-Gustul fricii (1991) **22:30** Hotel Mumbai (2018) **01:00** Un polițist cu explozie întârziată 2 ½-Gustul fricii (reluare) **03:00** Apropo Tv **04:00** La Maruta

HAPPY

06.00 Magazin informativ: Happy Cafe (r) **07.30** Dragoste și ură (r) **10.30** Teleshopping **10.45** Moștenirea (s) Cu: Halil Ibrahim Ceyhan, Sila Turkoglu, Berat Ruzgar Ozkan **12.30** Suleyman Magnificul (r) **15.00** Capcana iubirii (r) **18.00** Golden Boy - Dragoste rebelă (r) **20.00** Suleyman Magnificul Cu: Halit Ergenc, Nur Fettahoglu, Selim Bayraktar **22.30** Adela (s) **00.45** Felia dulce a vieții (SUA, 2013) **02.30** Suleyman Magnificul (r) **04.30** Logodna aranjată (r)

TVR 1

07.00 Telejurnal matinal
09.40 Zi de zi cu părintele Constantin Necula.
09.45 Teleshopping
10.00 AgroStrategia
10.59 Jocurile Olimpice de Vară Paris 2024 *
14.00 Telejurnal
14.28 Jocurile Olimpice de Vară Paris 2024
15.15 Akzente
15.55 Akzente (II)
16.45 Prințul Jumong. (Coreea de Sud, 2006) Episodul 53 Cu: Song Il-Kook, Han Hye-jin, Kim Seung-su
17,55Jocurile Olimpice de Vară Paris 2024 *
23.10 Jocurile Olimpice de Vară Paris 2024 (R) Valentina Ste
03.50 Parisul necunoscut. (MAPS), Franța, 2019-2020)(R) Episodul 8Realizator Marin Montagut
04.04 Vis la Paris (R) Ediția
04.55 AgroStrategia (R)
05.45 Prințul Jumong. (Coreea de Sud, 2006)

TVR 2

07.00 Generația Fit **07.25** România…în bucate (R) **07.50** Pescar hoinar **08.15** Pofticioși, la cratiță ! (Péché gourmand - Franța, 2013-2014, 33 eps.) **08.45** Teleshopping **09.00** Ora de vara **10.00** Teleshopping **10.30** Magazin Deutsche Welle **11.00** Jocurile Olimpice de vara, Paris 2024 (R) **11.23** Jocurile Olimpice de vara, Paris 2024 Atletism – calificari (Ghelber greutate) **13.00** Cultura minorităților Maghiara **13.30** Fără prejudecăți (R) **14.00** Cursa prin istorie (R) **15.00** Muzica timpului tău **15.30** Puternici, impreuna **16.30** România…în bucate **17.28** Jocurile Olimpice de vara, **19.05** Hudson și Rex **20.00** Gari de poveste **22.30** Jocurile Olimpice de vara, **00.10** Jocurile Olimpice de vara, Paris 2024 (R) **02.30** Jocurile Olimpice de vara

TVR 3

7:00 Vara pentru voi (R) **7:55** Filler ABC-ul democratiei **8:00** Din arhiva TVR **8:55** Teleshopping-Publicitate **9:00** Vedere cu olteni **9:30** Locuri, oameni si comori **9:55** Teleshopping-Publicitate **10:00** Serial romanesc - FRAM (Romania, 1982) **10:55** Memoria tiparului **11:00** Toți împreună **12:50** Teleshopping - Publicitate **13:05** Piper pe limba (redifuzare) **13:55** Teleshopping-Publicitate **14:00** Tableta de sănătate (redifuzare) **14:55** Filler ABC-ul democratiei **15:00** Cântec și poveste **16:00** Vara pentru voi **16:55** Teleshopping - Publicitate **17:00** Telejurnal regional **17:30** Lumea de aproape (redifuzare) **18:00** Cântec și poveste **19:00** Festivara **19:55** Art pass Emisiune dedicată vieții culturale externe; **20:00** Din arhiva TVR **21:00** Drumul lui Leșe **21:50** Memoria tiparului **1:00** Cântec și poveste Best of (R)

PRO TV

06:00 Știrile PRO TV
10:30 Vorbește lumea. (best of)
13:00 Știrile PRO TV
14:00 Lecții de viață
16:00 Mâncare pe care
17:00 Știrile PRO TV
18:00 Batem palma?
19:00 Știrile PRO TV
20:30 Las Fierbinți
21:30 Groapa
23:30-Știrile PRO TV
00:00 Colectorul de taxe. (2020) Un „colector de taxe" care lucrează pentru un lord al crimei locale vede siguranța familiei sale compromisă atunci când rivalul șefului său își face apariția în L.A. și dă peste cap afacerea.
02:00 Las Fierbinți. (reluare)
03:00 Vorbește lumea. (reluare) Vorbește lumea este o emisiune de divertisment, prezentată de Shurubel, Bogdan Ciudoiu și Adela Popescu. Emisiunea abordează subiecte din toate sferele de interes, de la modă, frumusețe, sănătate și până la cooking și parenting, Fiecare emisiune aduce în platou invitați atât din lumea mondenă, vedete și celebrități, artiști, cât și personalități publice și din sfera medicală, culturală astfel că tonul emisiunii este unul vesel.

PRIMA TV

07:00 Exclusiv VIP (reluare) **09:00** Emisiune: Poezie si delicateturi (reluare) **11:03** Teleshopping live **13:10** Serial: Iubire imposibila **14:00** Focus 14 **16:00** EXCLUSIV VIP cu Cristi Brancu **18:00** Focus **19:30** Flash monden **20:00** Serial: New Amsterdam (2 episoade) **22:00** Focus **23:30** Exclusiv VIP (reluare) **01:30** New Amsterdam (reluare) **03:30** Serial: Iubiri secrete (reluare) **04:30** Serial: Iubire imposibila (reluare) **05:30** Focus 22 (reluare)

PRO ARENA

08:30 Marea Țăcăneală **09:30** Celebrități în sălbăticie cu Bear Grylls **10:30** 'Prințul din Bel Air **11:30** M.A.S.H. **12:30** Stiri **13:00** Ce spun românii **14:00** Atelierul Meșterilor **15:00** Marea Țăcăneală **16:00** Celebrități în sălbăticie cu Bear Grylls **17:00** Prințul din Bel Air **18:00** M.A.S.H. **19:00** Așii amanetului **20:00** Colecția de la Count's Kustoms **21:00** Arma Mortala **22:00** NCIS: Los Angeles **23:00** Așii amanetului **00:00** Stiri **00:30** Arma Mortala

ANTENA 1

06.00 Observator/Sport/Meteo
08.00 'Neatza cu Razvan si Dani
12.00 Observator
14.00 Mireasa. Mireasa este un concurs reality-show matrimonial. Premiul cel mare poate fi câștigat doar de cuplul care se va căsători în cadrul emisiunii sau dacă nu există un cuplu care să se căsătorească, telespectatorii își votează față și băiatul favorit, iar aceștia pot deveni câștigătorii Emisiunii. Pe parcursul sezonului pot apărea și alte premii importante pentru concurenți și/sau telespectatori. Telespectatorii își votează favoriții în fiecare săptămâna. Votul lor este important fiindcă pot salva concurentele sau concurenții de la eliminare sau pot decide câștigătorii emisiunii.
17.00 Observator
18.00 Esti mai destept decat un copil de clasa a V-a ?
19.00 Observator/Sport/Meteo
20.30 Celebrity Splash: Vedete la apa (ep 03) - Sezon nou
00.00 Observator/Sport
00.30 Temptation Island - Insula iubirii
04.00 Povesti de familie

ACASĂ

06:00 Pariu cu destinul (r) **08:00** Leylifer (r) **09:00** Scrisoarea de adio (r) **10:00** Cabo, iluzii in Paradis **11:00** Știrile Acasă Actualități **12:00** Amor real **13:00** Valuri de pasiune **15:00** Știrile Acasă Magazin **16:00** Fata cu ochi de onix **17:00** El amor no tiene receta (2024) Feluri de iubire **19:00** Pariu cu destinul **21:00** Leylifer **22:00** Scrisoarea de adio **23:00** Dulce razbunare **00:00** Amor real (reluare) **01:00** Leylifer (r) **02:00** Dila Hanim **05:00** Știrile Acasă Magazin (r)

DIVA

06:25 Memorie perfectă **08:20** Camera de gardă **10:10** Detectivi particulari **12:10** Misterele lui Hailey Dean **14:10** Camera de gardă **15:05** Camera de gardă **16:00** Detectivi particulari **17:00** Detectivi particulari **18:00** Capcană pentru spion **2021 20:00** Crimă în spatele ușilor închise **2022 22:00** Vară caraibiană Romance 2022 **23:55** Încurcătură mediteraneană Romance 2021 **01:45** Dreptul familiei **02:45** Dreptul familiei **03:45** Aproape în paradis

FILM NOW

07:15 Ben-Hur. Aventuri, 2016. Regia: Timur Bekmambetov.
09:10 Lipit de tine. Comedie, 2003. Regia: Farrelly Bobby, Farrelly Peter.
11:05 Minți primejdioase. Acțiune, 2018. Regia: Yuh Nelson Jennifer.
12:45 Viața electrizantă a lui Louis Wain. Biografic, 2020. Regia: Will Sharpe.
14:30 Misiune: Imposibilă 2. Acțiune, 2000. Regia: John Woo.
16:30 Cineva, Undeva. Romantic, 2019. Regia: Cédric Klapisch.
18:20 Un mafiot la Hollywood. Thriller, 1995. Regia: Barry Sonnenfeld.
20:00 Ruptura. Thriller, 2007. Regia: Gregory Hoblit. Cu: Anthony Hopkins; Ryan Gosling.
21:50 Moștenire cu scandal. Comedie, 2022. Regia: Dean Craig.
23:20 Foc viu. Horror, 2019. Regia: David Yarovesky.
00:45 Sechestrați în larg. Acțiune, 1992. Regia: Andrew Davis.
02:25 Cei mai frumoși ani. Comedie, 2019. Regia: Nicolas Bedos.
04:15 Vicele. Biografic, 2018. Regia: Adam McKay. Cu: Alison Pill, Amy Adams, Christian Bale.

CINEMAX

07:00 Povești din pădurea de castani **08:20** Fără urși **10:05** În compania femeilor **11:40** Ce vedem când ne uităm spre cer? Dramă, Georgia, 2021 **14:05** Philadelphia Dramă, SUA, 1993 **16:10** The Box Dramă, Mexic, 2021 **17:40** Fără urși Dramă, Iran, 2022 **19:25** Buldog Dramă, Germania, 2022 **21:00** Îmi plac filmele Dramă-Comedie, Canada, 2022 **22:40** Al șaptelea continent Dramă, Austria, 1989 **00:25** Căminul ororilor **02:00** Ajutor **03:45** Ultimul client

AXN

07:00 Stargate: Atlantis **07:55** MacGyver **08:55** MacGyver **09:50** Stargate: Atlantis **10:50** Stargate: Atlantis **11:45** MacGyver **12:45** MacGyver **13:40** Castle **14:30** Castle **15:25** Cititorii de oase Cu: Emily Deschanel, David Boreanaz, T.J. Thyne **16:25** CSI: Vegas **17:20** MacGyver **18:15** MacGyver **19:05** Castle **20:00** Castle **21:00** Recrutul **21:55** Recrutul **22:55** CSI **23:50** Bosch **00:50** Bosch **01:50** Recrutul **02:35** Recrutul **03:15** Cititorii de oase

HBO

06:00 O scânteie de Crăciun. Dramă-Comedie, SUA, 2022. Regia: Rhonda Baraka.
07:25 Lady Bird. Dramă-Comedie, SUA, 2017. Regia: Greta Gerwig.
09:00 Un om bun. Dramă, SUA, 2023. Regia: Zach Braff.
11:05 Downton Abbey: O nouă eră. Dramă, Marea Britanie, 2022. Regia: Simon Curtis.
13:10 Dounia și prințesa din Aleppo. Animație, Canada, 2022. Regia: André Kadi, Marya Zarif.
14:25 Aventurile lui Tintin: Secretul Licornului. Aventuri, SUA, 2011. Regia: Steven Spielberg.
16:15 Shazam! Furia zeilor. Acțiune, SUA, 2022. Regia: David F. Sandberg.
18:25 Jurassic Park III. Acțiune, SUA, 2001. Regia: Joe Johnston.
20:00 Frații. Dramă, Canada, 2022.
22:00 Quad Gods. Documentar, SUA, 2024. Regia: Jess Jacklin.
23:25 Charlie Hustle sau Pete Rose
00:35 Exorcistul papei. Horror, SUA, 2023. Regia: Julius Avery.
02:20 La ani-lumină. Dramă, Italia, 2023. Regia: Tiziano Russo.

CINEMAX 2

07:00 Urmărirea Dramă, SUA, 1966 **09:15** Un sărut de milioane **11:05** Falcon Lake Dramă, Canada, 2022 **12:45** Spre nord Thriller, România, 2022 **14:45** Oponentul Dramă, Suedia, 2023 **16:40** Nayola Dramă, Portugalia, 2022 **18:05** Un sărut de milioane Romantic, Marea Britanie, 1995 **19:55** Turnul - II, Ep. 3 **20:40** Turnul - II, Ep. 4 **21:30** Matrix reîncărcat Acțiune, SUA, 2003 **23:45** Stăpânii străzilor Acțiune, SUA, 2008 **01:35** Split **03:35** Soția animalului **05:40** Doar o dată

AXN BLACK

07:00 Teleshop **10:00** O lume dispărută **11:00** O lume dispărută **12:00** Teleshop **14:00** Adventure Inc. **14:55** Echipa de soc **15:55** Vânătorii de comori **16:55** Vânătorii de comori **17:55** O lume dispărută **18:55** O lume dispărută **19:55** Xena: Prințesa Războinică **20:50** Echipa de soc **21:55** Adventure Inc. **22:55** Vânătorii de comori **23:55** Vânătorii de comori **00:55** Xena: Prințesa Războinică **01:50** O lume dispărută **02:45** Vânătorii de comori

HBO 2

07:00 Păpușile mele de hârtie. Comedie, Italia, 2023. **08:40** Călătoria către Bethlehem. Muzical, SUA, 2023 **10:20** Amețit de dragoste. Dramă-Comedie, SUA, 2002. **11:55** Prietenii tăi **12:15** Prietenii tăi **12:40** Cel mai lung weekend. Dramă, Australia, 2022. **13:55** Ave, Cezar! Comedie, SUA, 2016. Regia: Joel Coen, Ethan Coen. Cu: Josh Brolin, George Clooney, Alden Ehrenreich, Ralph Fiennes, Scarlett Johansson **15:40** Strigă-mă pe numele tău. Dramă, Italia, 2017. **17:50** Julia **18:35** Primul contact. Dramă, SUA, 2016. **20:30** Magic Mike: Ultimul dans. Dramă-Comedie, SUA, 2022. **22:20** Regele iernii **23:20** De la început **00:10** Desperado. Acțiune, SUA, 1995. **01:55** A venit sfârșitu'! Comedie, SUA, 2013. **03:40** Transport blindat. Polițist, SUA, 2009. Regia: Nimród Antal. Cu: Columbus Short, Matt Dillon **05:10** Magic Mike: Ultimul dans. Dramă-Comedie, SUA, 2022.

HBO 3

07:25 Treisprezece vieți **09:45** Teoria Big Bang **10:25** Stă să plouă cu chiftele **11:55** Doar ceva frumos **13:50** Jos cu dragostea! **15:30** Aquaman și Regatul Pierdut **17:30** Casa Dragonului **18:30** Fetele **19:00** Fetele **19:30** Totul despre sex **21:00** Știrile săptămânii **21:40** Ecaterina **22:35** Afurisitul de Michael Che **22:55** Răni vechi, dureri noi **00:35** Steagul nostru înseamnă moarte **01:05** Apel de urgență **02:40** Știrile săptămânii **03:20** Ecaterina **04:15** Jason Isbell: Running with Our Eyes Closed

PRO CINEMA

06:15 La Maruta **08:15** Comedie: Waffle Street (reluare) **10:15** Divertisment: La bloc (reluare) **12:30** Comedie: The Hollars (reluare) **14:15** Dramă: Fata care crede în miracole (The Girl Who Believes In Miracles, 2021) **16:15** Romantic: Ginere de închiriat (2023) **18:15** Divertisment: La bloc **20:30** Acțiune: Amnezia (2009) **22:30** Dramă: Escorta (2007) **00:45** Acțiune: Hardwired (reluare) **02:30** La Maruta **04:15** Divertisment: La bloc (reluare)

HAPPY

06.00 Rebelde (s) **07.00** Jurământul (r) **09.15** Capcana iubirii (r) **11.30** Sărmana Maria (s) **13.30** Happy Cafe **14.00** Nu mă părăsi! (r) **15.00** Dragoste și ură (r) **16.00** Jurământul (s) **18.00** 1001 nopți (s) **19.00** Nu mă părăsi! (s) **20.00** Capcana iubirii (s) **22.00** Dragoste și ură (s) **23.00** Dragostea pluteste în aer (s) **00.00** 1001 nopți (r) **01.00** Nu mă părăsi! (r) **02.00** Happy Cafe (r) **02.30** Dragostea pluteste în aer (r) **03.15** Jurământul (r) **04.45** Happy Cafe (r)

TVR 1

07.00 Telejurnal matinal
09.40 Zi de zi cu părintele Constantin Necula.
09.45 Teleshopping
10.00 AgroStrategia
11.00 Vis la Paris. (R)
12.00 Teleshopping
12.38 Jocurile Olimpice de Vară Paris 2024
13.40 Parisul necunoscut. (Franța, 2019-2020)(R)
14.00 Telejurnal
14.40 Jurnal Olimpic
15.00 Convieţuiri
15.39 Jocurile Olimpice de Vară Paris 2024
16.15 Convieţuiri (II)
17.15 Prinţul Jumong. (Coreea de Sud, 2006)
18.30 Vis la Paris. (R)
19.30 Parisul necunoscut. (Franța, 2019-2020)
19.45 Sport
20.00 Jocurile Olimpice de Vară Paris 2024
23.10 Jocurile Olimpice de Vară Paris 2024. (R)
03.50 Sport. (R)
04.00 Vis la Paris. (R)

TVR 2

07.00 Generația Fit **07.25** România…în bucate (R) **07.50** Pescar hoinar **08.15** Pofticioși, la cratiță ! **08.45** Teleshopping **09.00** Ora de vara cu Bogdan si Kyrie (R) **10.00** Teleshopping **10.30** Magazin Deutsche Welle **10.58** Jocurile Olimpice de vara, Paris 2024 **13.30** Cap compas (R) **14.00** Azi pentru maine R **15.00** Muzica timpului tău **15.30** Puternici, impreuna **16.30** România…în bucate **17.00** Ora de vara cu Bogdan si Kyrie **18.00** Ora de ştiri **18.50** E vremea ta! **19.05** Hudson şi Rex (Canada, 2019-2023) **20.00** Cursa prin istorie **20.58** Jocurile Olimpice de vara, Paris 2024 Volei masculin **23.10** Hudson şi Rex (Canada, 2019-2023) **00.00** Ora de vara cu Bogdan si Kyrie (R) **01.00** Jocurile Olimpice de vara, **02.55** Ora de ştiri

TVR 3

7:00 Vara pentru voi (R) **7:55** Filler ABC-ul democratiei **8:00** Din arhiva TVR **8:55** Teleshopping-Publicitate **9:00** Vedere cu olteni **9:30** Locuri, oameni si comori **9:55** Teleshopping **10:00** FRAM (Romania, 1982) **10:55** Memoria tiparului **11:00** Toţi împreună (redifuzare) **12:50** Teleshopping **13:05** Educatie 9 (redifuzare) **13:55** Teleshopping-Publicitate **14:00** Tableta de sănătate (redifuzare) **14:55** Filler ABC-ul democratiei **15:00** Cântec şi poveste (redifuzare) **16:00** Vara pentru voi **16:55** Teleshopping **17:00** Telejurnal regional **17:30** Lumea de aproape (redifuzare) **17:55** Teleshopping - Publicitate **18:00** Cântec şi poveste **19:00** Festivara **19:55** Art pass **21:00** Drumul lui Leşe **21:50** Memoria tiparului **22:00** Program preluat de la Televiziunea Publică din Ucraina **00:00** Tableta de sănătate (R)

PRO TV

06:00 Ştirile PRO TV
10:30 Vorbeşte lumea. (best of)
13:00 Ştirile PRO TV
14:00 Lecţii de viaţă
16:00 Mâncare pe care
17:00 Ştirile PRO TV
18:00 Batem palma?
19:00 Ştirile PRO TV
20:30 Las Fierbinţi
21:30 Groapa
00:00 Ştirile PRO TV
00:30 Driven To Kill – Ruslan. (2009) Ruslan nu se poate bucura de faptul că fata lui se căsătoreşte, deoarece alesul inimii sale este fiul unui vechi inamic de-al lui. Chiar şi-aşa el acceptă situaţia pentru ca fiica lui să fie fericită.
Dar când în ziua nunţii, fiica lui este atacată şi asasinată, Ruslan se întoarce înapoi în oraş. Acesta este punctul în care Ruslan uită de pactul încheiat cu el însuşi de a nu mai reveni la o viaţă de criminal şi porneşte la vânătoare. Cu o poftă exagerată pentru sânge şi răzbunare, Ruslan distruge totul în calea lui, omorând pe toţi cei care au fost implicaţi în asasinarea fiicei lui. Nimeni nu are scăpare şi nimeni nu îi poate sta în cale. Nici măcar poliţia.
02:15 Las Fierbinţi. (reluare)
03:00 Vorbeşte lumea

PRIMA TV

07:00 Exclusiv VIP (r) **09:00** Emisiune: Poezie si delicateturi (r) **11:03** Teleshopping live **13:10** Serial: THE PRINCESS'S MAN: Iubire imposibila, drama, Coreea, 2011 Regia: Kim Jung Min, Park Hyun Suk Cu: Chae won Moon **14:00** Focus 14 **16:00** EXCLUSIV VIP cu Cristi Brancu **18:00** Focus **19:30** Flash monden **20:00** Cronica carcotasilor **22:00** FOCUS **23:30** Exclusiv VIP (r) **01:30** Cronica Carcotasilor (r) **03:30** Serial: Iubiri secrete **04:30** Iubire imposibila (r)

PRO ARENA

08:30 Marea Ţăcăneală **09:30** Celebrităţi în sălbăticie cu Bear Grylls **10:30** Prinţul din Bel Air **11:30** M.A.S.H. **12:30** Stiri **13:00** Ce spun românii **14:00** Atelierul Meşterilor **15:00** Marea Ţăcăneală **16:00** Celebrităţi în sălbăticie cu Bear Grylls **17:00** Prinţul din Bel Air **18:00** M.A.S.H. **19:00** Aşii amanetului **20:00** Colecţia de la the Count's Kustoms **21:00** Arma Mortala **22:00** NCIS: Los Angeles **23:00** Aşii amanetului **00:00** Stiri **00:30** Arma Mortala

ANTENA 1

06.00 Observator/Sport/Meteo
08.00 'Neatza cu Razvan si Dani
12.00 Observator
14.00 Mireasa – Iubire de 10 cu Simona Gherghe - sezon nou
17.00 Observator
18.00 Esti mai destept decat un copil de clasa a V-a ?
19.00 Observator/Sport/Meteo
20.30 Temptation Island - Insula iubirii – sezon nou
00.00 Observator/Sport
00.30 Narcos. thriller
Regia: Jose Padilha, Fernando Coimbra, Guillermo Navarro Cu: Pedro Pascal, Wagner Moura
Serialul de la Netflix este povestea adevărată a expansiunii şi a creşterii influenţei cartelurilor drogurilor în lume şi de asemenea a eforturilor autorităţilor de a le ţine piept în cadrul unui conflict sângeros. Serialul surprinde numeroasele forţe implicate în lupta antidrog - sistemul judiciar, poliţia, factorul politic, armata, societatea civilă - şi luptele pentru controlul cocainei, una dintre cele mai preţioase mărfuri din lume.
01.30 REVIZIE TEHNICA
05.00 Esti mai destept decat un copil de clasa a V-a ?

ACASĂ

06:00 Pariu cu destinul (r) **08:00** Leylifer (r) **09:00** Scrisoarea de adio (r) **10:00** Cabo, iluzii in Paradis **11:00** Ştirile Acasă Actualităţi **12:00** Amor real **13:00** Valuri de pasiune **15:00** Ştirile Acasă Magazin **16:00** Fata cu ochi de onix **17:00** El amor no tiene receta (2024) Feluri de iubire **19:00** Pariu cu destinul **21:00** Leylifer **22:00** Scrisoarea de adio **23:00** Dulce razbunare **00:00** Amor real (r) **01:00** Leylifer (reluare) **02:00** Dila Hanim **05:00** Ştirile Acasă Magazin (r)

DIVA

06:20 Memorie perfectă **08:20** Camera de gardă **10:10** Detectivi particulari **11:10** Detectivi particulari **12:10** Misterele lui Hailey Dean **14:10** Camera de gardă **15:05** Camera de gardă **16:00** Detectivi particulari **17:00** Detectivi particulari **18:00** Misterele lui Hailey Dean **20:00** Pe tine te am iubit mereu Romance 2021 **21:55** Misterele din pădurea Galant 2019 **23:55** Dragoste pe mare Romantic Drama 2018 **01:45** Dreptul familiei **02:45** Dreptul familiei

FILM NOW

06:35 Barbaţii în negru. Acţiune, 1997. Regia: Barry Sonnenfeld.
08:05 Amnezie cu surprize. Comedie, 2018. Regia: Rob Greenberg.
09:55 Elvis. Biografic, 2005. Regia: James Steven Sadwith.
12:40 Dădaca McPhee. Comedie, 2005. Regia: Kirk Jones.
14:15 Miss Bala. Acţiune, 2019. Regia: Catherine Hardwicke.
15:55 Lipit de tine. Comedie, 2003. Regia: Farrelly Bobby, Farrelly Peter.
17:50 Nicholas Nickleby. Aventuri, 2002. Regia: Douglas McGarth.
20:00 Ben-Hur. Aventuri, 2016. Regia: Timur Bekmambetov.
22:00 Între focuri. Acţiune, 2006. Regia: Wayne Kramer.
24:00 Şoc şi groază. Biografic, 2017. Regia: Rob Reiner.
01:25 Văduve. Thriller, 2018. Regia: Steve McQueen.
03:25 Thelma şi Louise. Dramă, 1991. Regia: Ridley Scott. Cu: Brad Pitt, Christopher McDonald.
05:30 Jucătorul. Thriller, 2014. Regia: Rupert Wyatt. Cu: Brie Larson, Jessica Lange, John Goodman, Mark Wahlberg, Michael Kenneth Williams.

CINEMAX

07:00 Staring at Strangers **08:45** Promisiuni **10:25** Electra **10:55** Un ghid romantic către locuri pierdute Dramă, Italia, 2020 **12:40** Băieţii pierduţi Dramă, Belgia, 2023 **14:05** Căpitanul Phillips Dramă, SUA, 2013 **16:20** Poveşti din pădurea de castani Dramă, Slovenia, 2019 **17:45** Promisiuni Dramă, Franţa, 2021 **19:25** În compania femeilor Dramă, Spania, 2023 **21:00** Philadelphia Dramă, SUA, 1993 **23:05** Monica **01:00** Blue Jean **02:45** Christiane F. **05:00** Hair

AXN

07:00 Stargate: Atlantis **07:55** MacGyver **08:55** MacGyver **09:50** Stargate: Atlantis **10:50** Stargate: Atlantis **11:45** MacGyver **12:45** MacGyver **13:40** Castle **14:30** Castle **15:25** Cititorii de oase **16:20** CSI: Vegas **17:20** MacGyver **18:15** MacGyver **19:05** Castle **20:00** Castle **21:00** NCIS: Hawaii **21:55** NCIS: Hawaii **22:50** NCIS: Hawaii **23:50** Bosch **00:50** Bosch **01:50** NCIS: Hawaii **02:30** NCIS: Hawaii **03:15** NCIS: Hawaii **04:00** Teleshop

HBO

06:00 Madeleine Collins. Dramă, Franţa, 2021. Regia: Antoine Barraud.
07:45 Taximetriştii. Comedie, România, 2023.
09:20 De la Cannes, fără secrete. Documentar, Marea Britanie, 2023.
10:45 Versiunea persană. Dramă-Comedie, SUA, 2023.
12:30 Demolat. Dramă, SUA, 2015. Regia: Jean-Marc Vallée.
14:10 Lady Bird. Dramă-Comedie, SUA, 2017. Regia: Greta Gerwig.
15:45 Un om bun. Dramă, SUA, 2023. Regia: Zach Braff.
17:50 Lumea Dispărută: Jurassic Park. Acţiune, SUA, 1997. Regia: Steven Spielberg.
20:00 Downton Abbey: O nouă eră. Dramă, Marea Britanie, 2022. Regia: Simon Curtis.
22:05 Casa Dragonului
23:10 7500. Thriller, Austria, 2020.
00:40 Insidious: Uşa roşie. Horror, SUA, 2023. Regia: Patrick Wilson.
02:25 Madeleine Collins. Dramă, Franţa, 2021. Regia: Antoine Barraud.
04:10 Două bilete spre Grecia. Comedie, Franţa, 2022. Regia: Marc Fitoussi.

CINEMAX 2

07:00 1976 Dramă, Chile, 2022 **08:40** Play Dramă, Suedia, 2011 **10:40** Castelul Documentar, Argentina, 2023 **12:00** Planul 75 Dramă, Japonia, 2022 **13:55** Totem Dramă, Mexic, 2023 **15:35** Urmărirea Dramă, SUA, 1966 **17:50** Play Dramă, Suedia, 2011 **19:50** Falcon Lake Dramă, Canada, 2022 **21:30** Oponentul Dramă, Suedia, 2023 **23:30** Triumful spiritului **01:30** Paradis: Dragoste Dramă, Austria, 2012 **03:30** Timpi morţi Dramă, Belgia, 2023 **05:30** Normal

AXN BLACK

07:00 Teleshop **10:00** O lume dispărută **11:00** O lume dispărută **12:00** Teleshop **14:00** Adventure Inc. **14:55** Echipa de soc **15:55** Vânătorii de comori **16:55** Vânătorii de comori **17:55** O lume dispărută **18:55** O lume dispărută **19:50** Xena: Prinţesa Războinică **20:50** Echipa de soc **21:50** Adventure Inc. **22:50** Vânătorii de comori **23:50** Vânătorii de comori **00:50** Xena: Prinţesa Războinică **01:45** O lume dispărută **02:45** Vânătorii de comori

HBO 2

07:00 Scânteia mării. Dramă, Belgia, 2023. **08:35** A naibii dragoste! Comedie, SUA, 2011. **10:30** Uite-i cum fug. Comedie, Marea Britanie, 2022. **12:10** Prietenii tăi **12:30** Prietenii tăi **12:55** Hobbitul: Dezolarea lui Smaug. Fantastic, Noua Zeelandă, 2013. **15:35** Păpuşile mele de hârtie. Comedie, Italia, 2023. **17:20** Călătoria către Bethlehem. Muzical, SUA, 2023. **18:55** Ameţit de dragoste. Dramă-Comedie, SUA, 2002 **20:30** Lupul **21:30** Lupul **22:30** Zillion. Dramă, Belgia, 2022. Regia: Robin Pront. Cu: Jonas Vermeulen, Charlotte Timmers, Matteo Simoni, Barbara Sarafian, Frank Vercruyssen **00:45** Lumea financiară **01:45** Terminator – Salvarea. Acţiune, SUA, 2009. **03:40** Delir. Horror, SUA, 2018. Regia: Dennis Iliadis. Cu: Topher Grace, Patricia Clarkson **05:15** Profă rea, poamă bună. Comedie, SUA, 2011. Regia: Jake Kasdan. Cu: Cameron Diaz, Justin Timberlake, Jason Segel

HBO 3

06:00 Toată lumea o iubeşte pe Jeanne **07:35** I Wanna Dance with Somebody **09:55** Teoria Big Bang **10:35** Copiii tatălui **12:20** Cu toţii la surf! **13:45** Păcătoasa **15:20** Treisprezece vieţi **17:45** Julia **18:30** Fetele **19:30** Totul despre sex **21:00** Tânărul Sheldon **21:20** Tânărul Sheldon **21:40** Steagul nostru înseamnă moarte **22:15** Borat: Filmul ulterior **23:50** Casa Dragonului **00:50** Zborul de noapte **01:40** Copiii tatălui **03:25** Tânărul Sheldon **04:05** Steagul nostru înseamnă moarte **04:35** Róise şi Frank

PRO CINEMA

05:45 La Maruta **07:30** Aventură: Zathura: A Space Adventure (reluare) **09:30** Divertisment: La bloc (reluare) **11:45** Familie: Fluke (reluare) **13:45** Comedie romantică: Emma. (2020) **16:15** Comedie romantică: Proiectul „fă bani rapid" (Project Pay Day, 2021) **18:15** Divertisment: La bloc **20:30** Acţiune: Scor final (2001) **23:00** Thriller: Vânătoarea de oameni (2020) **00:45** Acţiune: The Score (reluare) **03:00** La Maruta **04:45** Divertisment: La bloc (reluare)

TVR 1

07.00 Universul credinţei. (redifuzare)
08.30 Bucuria credinţei. (redifuzare)
09.00 Pro Patria
10.00 M. A.I. aproape de tine
10.30 Copiii spun cu Virgil Ianţu (R)
10.59 Jocurile Olimpice de Vară Paris 2024
14.15 Parisul necunoscut
14.30 Jurnal Olimpic
14.50 Jocurile Olimpice (R)
15.00 Exclusiv în România (R)
15.59 Jocurile Olimpice de Vară Paris 2024 *
16.00 – 18.10
18.20 Parisul necunoscut. (Franța, 2019-2020)
18.35 Zi de zi cu părintele Constantin Necula
18.45 Jocurile Olimpice de Vară Paris 2024 (R)
19.45 Sport
20.00 Jocurile Olimpice de Vară Paris 2024
04.30 Sport (R)
04.45 Telejurnal (R)
05.35 Meteo (R)

TVR 2

07.00 Teleshopping **07.30** România…în bucate (R) **08.00** Repere sacre **09.00** Ferma Anul 25 **10.00** Pescar hoinar **10.30** Natură şi aventură **11.00** Destine ca-n filme **12.00** Telejurnal Sport Meteo **12.30** Cap compas **13.00** Duminica filmului românesc: Noro – România, 2002 Regia: Radu Gabrea **14.40** Filler Jocurile Olimpice de vara, Paris 2024 **14.58** Jocurile Olimpice de vara **17.40** Filler Jocurile Olimpice de vara, Paris 2024 **18.00** Ora de ştiri **18.55** E vremea ta! **19.05** Hudson şi Rex (Canada, 2019-2023) **19.58** Jocurile Olimpice de vara, Paris 2024 **21.40** Film de artă Grand Piano (Spania, Regatul Unit, 2013) **23.20** Jocurile Olimpice de vara, **01.50** Jocurile Olimpice de vara, **02.40** Ora de ştiri (R) **03.30** E vremea ta! (R) **03.45** Noro

TVR 3

7:00 Satul meu **7:55** Filler ABC-ul democratiei **8:00** Drumul lui Leşe (R) **8:50** Lumină din lumină **9:55** Memoria tiparului **10:00** Liturghia de Duminică **11:30** Locuri, oameni si comori (redifuzare) **12:00** Iasii marilor iubiri (redifuzare) **12:30** Play (redifuzare) **13:00** Europa 360 ° (redifuzare) **13:30** Vine Cluju' pe la noi **14:55** Filler ABC-ul democratiei **15:00** Ia'şi află Studioul teritorial Iaşi **16:00** Sarbatoare la zi mare **17:00** Raliul Moldovei **19:30** Regatul sălbatic **19:55** Art pass Emisiune dedicată vieţii culturale externe; **20:00** Teatrul Naţional de Televiziune **21:50** Memoria tiparului **22:00** Program preluat de la Televiziunea Publică din Ucraina destinat refugiaţilor **24:00** Sarbatoare la zi mare (R) **1:00** Locuri, oameni si comori (R) **1:25** Memoria tiparului **1:30** Regatul sălbatic **2:00** Vine Cluju' pe la noi (R)

PRO TV

06:00 Lecţii de viaţă. (reluare) Lectii de viata le va arata romanilor povesti cel putin interesante, pline de emotii, tradare, suspiciune, dezamagire, iubire, pasiune si multe altele!
07:00 Ştirile PRO TV
10:00 Fluke, o minune de cățel. (1995)
12:00 Batem palma? (reluare)
13:00 Mr Bean's Holiday. (reluare)
15:00 Aproape letală. (2015) Megan Walsh, o tânără antrenată la o şcoală specială pentru asasini, îşi înscenează la un moment dat propria moarte, tânjind după o adolescenţă normală. Se înscrie apoi la un liceu din suburbie, unde descoperă că viaţa de licean poate fi uneori chiar mai dificilă decât extenuantele antrenamente la care a luat parte, iar a fi popular este uneori mai dureros decât a suporta o tortură.
17:00 Secret of the Tomb – O noapte la Muzeu: Secretul Faraonului (2014)
19:00 Ştirile PRO TV
20:00 Legenda lui Tarzan. (2016)
22:00 Transformers: Războiul lor în lumea noastră. (2007)
01:00 Barely Lethal. (reluare)
03:00 Life As We Know It

PRIMA TV

07:00 Sanatate cu stil (r) **07:30** Focus special **08:00** Insider politic (r) **10:00** Schimb de mame (r) **12:00** Film: Un studio in cautarea unei vedete, comedie, Romania, 1988 **14:00** Poezie si delicateturi SEZON NOU **16:00** Cronica carcotasilor (r) **18:00** Focus 18 cele mai importante ştiri ale zilei **19:00** Secretele presedintelui (redifuzare) **20:00** Schimb de mame (r) **22:00** Insider politic **23:00** Poezie si delicateturi (r) **01:00** Film: Un studio in cautarea unei vedete (r)

PRO ARENA

06:00 Atelierul Meşterilor **07:00** Stiri Sport.ro **07:30** Marea Ţăcăneală **08:30** Colecţia de la Count's Kustoms **10:30** Legende din wrestling: WWE **12:30** Stiri **13:00** Superspeed **13:30** I likeIT **14:00** Atelierul Meşterilor **15:00** Stiri **15:30** Marea Ţăcăneală **17:00** Aşii amanetului **19:00** Legende din wrestling: WWE **21:00** AtleticoTextila **22:00** Kickboxing: ONE Friday Fights **02:00** Stiri Sport.ro **02:30** AtleticoTextila **03:30** Superspeed **03:50** I likeIT **04:15** La Bloc

ANTENA 1

06.00 Observator/Sport/Meteo
09.00 Neatza de weekend
13.00 Observator
14:30 Pretul cel bun
16.30 Pantera neagra. (r)
19.00 Observator/Sport/Meteo
20.00 Un tataie de cosmar. comedie SUA 2020
Regia: Tim Hill.
Cu: Robert de Niro, Uma Thurman, Rob Riggle
Peter e încântat de faptul că urmează să locuiască nu numai cu părinţii săi, ci şi cu buincul Jack, de care era foarte apropiat. Asta până când trebuie să se mute în podul care îi trezea coşmaruri, pentru a-i lăsa camera sa noului venit. Dar Peter nu se va da bătut aşa de uşor şi adunându-şi prietenii vor încerca cu toţii să îl scoată din sărite pe bunic, printr-o serie de farse care mai de care mai creative. Însă Jack nu e dispus să piardă şi cât de repede îi declară război băiatului, întorcând casa cu susul în jos. Î
22.00 Mame bune si nebune. comedie SUA 2016
Regia: Scott Moore, Jon Lucas Cu: Mila Kunis, Khristen Bell, Jada Pinkett Smith, Christina Applegate, Kathryn Hahn
00.00 Narcos

ACASĂ

06:00 Ajutor, ma indragostesc (reluare) **08:00** Ştii de Acasă · Doctor de bine · iBani **09:00** Lectii de viata (reluare) **10:00** Salvatorul de inimi (reluare) **12:00** Numai langa tine **15:00** Ajutor, ma indragostesc **17:00** Lectii de viata **18:00** Calea spre iertare **20:00** Regina (2008) **21:30** Meniu cu dragoste **23:30** Dulce razbunare **24:30** Regina (reluare) **02:00** Ştii de Acasă · Doctor de bine (reluare) · iBani (reluare) **03:00** Lectii de viata (reluare) **04:00** Meniu cu dragoste (r)

DIVA

06:35 Pe tine te am iubit mereu **08:30** Vară caraibiană Romance 2022 **10:25** Dragoste pe mare Romantic Drama 2018 **12:15** Un mic serial TV Romance 2021 **14:05** Totul cu dovleac Romance 2022 **16:00** Apartament pentru doi Romance 2018 **17:55** Din nou pe val Romance 2022 **19:45** Un toast pentru dragoste Romance 2021 **21:35** Nunta şefului meu Romantic comedy 2021 **23:35** Capcană pentru o familie 2023 **01:35** Încurcătură mediteraneană Romance 2021

FILM NOW

06:05 Babyteeth: Prima iubire. Romantic, 2019. Regia: Shannon Murphy.
08:00 Austenland. Romantic, 2013. Regia: Jerusha Hess.
09:35 Peter Iepuraşul . Comedie, 2018. Regia: Will Gluck.
11:05 Rampage: Scăpaţi de sub control. Acţiune, 2018. Regia: Brad Peyton.
12:45 Tipic masculin. Comedie, 2003. Regia: Chris Koch.
14:25 Man of Steel: Eroul. Acţiune, 2013. Regia: Zack Snyder.
16:40 Jocul lui Ender. SF, 2013. Regia: Gavin Hood.
18:25 Numele jocului: Fotbal. Biografic, 2009. Regia: Tom Hooper.
20:00 Vikingul. Acţiune, 2022. Regia: Robert Eggers.
22:10 I.T.. Thriller, 2016. Regia: John Moore.
23:45 Casa Gucci. Biografic, 2021. Regia: Ridley Scott.
02:15 Numarul 23. Thriller, 2007. Regia: Joel Schumacher.
03:50 O noapte nebună, nebună. Comedie, 2017. Regia: Lucia Aniello.
05:30 Praf şi pulbere. Acţiune, 2004. Regia: Kevin Bray. Cu: Ashley Scott, Dwayne The Rock" Johnson, John Beasley, Johnny Knoxville, Kevin Durand, Michael Bowen.

CINEMAX

07:00 Nicăieri în Africa **09:20** Café Marylin Scurtmetraj, Ungaria, 2022 **09:50** Glorie şi speranţă **11:40** Anne **12:00** Turnul - Ep. 1 **12:45** Turnul - Ep. 2 **13:30** Turnul - Ep. 3 **14:25** Împăratul furnicilor Drama, Italia, 2022 **16:45** Glorie şi speranţă **18:40** Nicăieri în Africa Dramă, Germania, 2001 **21:00** Vânătorul de recompense 2049 SF, SUA, 2017 **23:40** Elysium SF, SUA, 2013 **01:30** 65 **03:05** Dalva şi dragostea **04:35** Academia de selfie **05:10** Princess

AXN

07:00 Recomandare seriale **07:20** Recomandare seriale **07:45** Cineva m-a mușcat Comedie, SUA, 2010 **09:25** Leo Mattei **10:30** Leo Mattei **11:50** Cititorii de oase **12:45** Cititorii de oase **13:40** Cititorii de oase **14:40** Cititorii de oase **15:30** Cititorii de oase **16:25** CSI: Vegas **17:20** CSI: Vegas **18:15** CSI: Vegas **19:05** CSI: Vegas **20:00** CSI: Vegas **21:00** Rush: Rivalitate şi adrenalină Acţiune, SUA, 2013 **23:30** Jack Ryan: Agentul din umbra **01:40** Marioneta

HBO

06:00 Cavalerii zodiacului. Acţiune, SUA, 2023. Regia: Tomasz Baginski.
07:50 Argonauţii: Poveşti şoricească. Animaţie, Franţa, 2022. Regia: David Alaux, Eric Tosti, Jean-François Tosti.
09:25 Inseparabilii. Animaţie, Belgia, 2023. Regia: Jérémie Degruson.
10:55 Reţeaua de socializare. Dramă, SUA, 2010. Regia: David Fincher.
12:55 Era şi timpul! Comedie, Marea Britanie, 2013. Regia: Richard Curtis.
15:00 Tipu' de la cablu. Dramă-Comedie, SUA, 1996. Regia: Ben Stiller.
16:35 Norocul prostului. Dramă-Comedie, SUA, 2023. Regia: Craig Gillespie.
18:20 Samaritan. Acţiune, SUA, 2022. Regia: Julius Avery.
20:00 Downton Abbey: O nouă eră. Dramă, Marea Britanie, 2022. Regia: Simon Curtis.
22:00 Casa Dragonului
23:00 Boston Strangler. Poliţist, SUA, 2023.
00:50 Norocul prostului. Dramă-Comedie, SUA, 2023. Regia: Craig Gillespie.
02:35 Furia lui Becky. Acţiune, SUA, 2023. Regia: Matt Angel, Suzanne Coote.
04:00 Casa Dragonului
05:00 Lumea financiară

CINEMAX 2

07:00 Fără ea **08:55** Acolo unde începe viaţa **10:40** Oponentul Dramă, Suedia, 2023 **12:40** Femei sclipitoare Drama, Franţa, 2022 **14:30** Sămânţa Dramă, Germania, 2021 **16:20** Barbarii Dramă, Argentina, 2023 **18:00** Acolo unde începe viaţa Dramă, Italia, 2022 **19:40** Fără ea Dramă, Iran, 2022 **21:30** Exodul Dramă, Marea Britanie, 2022 **23:15** Patru adulţi mici Dramă, Finlanda, 2023 **01:15** Harka **02:45** Povestea lui Iman **04:30** Zile fierbinţi **06:40** Lămâiul

AXN BLACK

07:00 Teleshop **10:00** Xena: Prinţesa Războinică **11:00** Xena: Prinţesa Războinică **12:00** Teleshop **14:00** Echipa de soc **15:00** Echipa de soc **16:00** Echipa de soc **17:00** Echipa de soc **18:00** Echipa de soc **19:00** Vânătorii de comori **20:00** Vânătorii de comori **21:00** Vânătorii de comori **22:00** Vânătorii de comori **23:00** Vânătorii de comori **00:00** Xena: Prinţesa Războinică **01:00** O lume dispărută **01:55** O lume dispărută **02:55** Ultraviolet **03:40** Ultraviolet

HBO 2

07:00 Ea este iubirea. Dramă-Comedie, Marea Britanie, 2022. Regia: Jamie Adams. Cu: Haley Bennett, Sam Riley, Marisa Abela, Craig Russell, Rosa Robson **08:20** Roboţii. Comedie, SUA, 2023. **09:55** Mamma mia! - Filmul Muzical, SUA, 2008. **11:45** Cine a fost Mary Tyler Moore. Documentar, SUA, 2023. **13:45** Ultimul act. Dramă, Marea Britanie, 2018. **15:25** Jucători de rezervă 2: Să-i dăm bătaie! Comedie, SUA, 2019. **16:55** Eşti acolo, Doamne? Sunt eu, Margaret. Dramă-Comedie, SUA, 2023. **18:40** Mamma Mia! O luăm de la capăt. Muzical, SUA, 2018. **20:30** Ştirile săptămânii **21:05** Creed. Dramă, SUA, 2015. **23:15** Meniul. Thriller, SUA, 2022. **01:00** Ecaterina **01:55** Preferata lui Miller. Dramă-Comedie, SUA, 2024. Regia: Jade Halley Bartlett. Cu: Martin Freeman, Jenna Ortega **03:30** Părinţi şi copii. Dramă, SUA, 2005. **04:50** Creed. Dramă, SUA, 2015. Cu: Michael B. Jordan.

HBO 3

06:00 Omul-Păianjen: Întoarcerea acasă **08:10** Cavalerul de Pică **10:10** Viespea verde **12:05** Tânărul Sheldon **12:45** Steagul nostru înseamnă moarte **13:20** Flash **15:40** Barbie **17:30** Treisprezece vieţi **20:00** Casa Dragonului **21:00** Julia **21:50** Zborul de noapte **22:40** Patru zile bune **00:20** De la început **01:15** Confort nordic **02:50** Julia **03:40** Zborul de noapte **04:30** Crimă şi tort de morcovi: Un mister Hannah Swensen. Dramă, Canada, 2023. Cu: Alison Sweeney, Cameron Mathison

PRO CINEMA

06:00 Mister, romantic: Misterul din florărie: nunta mortală (reluare) **08:00** Comedie: Mothers of the Bride (r) **10:00** Divertisment: La bloc (reluare) **12:15** Comedie: Naked Gun 2 ½: The Smell of Fear (r) **14:15** Musical: Tonul perfect (2015) **16:30** Comedie: Familia Hollar (2016) **18:15** Divertisment: La bloc **20:30** Comedie: Minte-mă frumos (2012) **22:45** Dramă: Echipa de foc (2008) **01:15** Comedie: Minte-mă frumos (reluare) **03:30** Apropo Tv **04:30** La bloc (reluare)

HAPPY

06.00 Magazin informativ: Happy Cafe (r) **07.30** Dragoste şi ură (r) **09.30** Teleshopping **09.45** Moştenirea (s) **12.30** Suleyman Magnificul (r) **15.00** Capcana iubirii (r) **18.00** Golden Boy - Dragoste rebelă (r) **20.00** Suleyman Magnificul (s) Cu: Halit Ergenç, Nur Fettahoglu, Selim Bayraktar **22.30** Adela (s) Cu: Mara Oprea, Oana Mosneagu **00.30** Regina (s2) Cu: Burcu Ozberk, Gokhan Alkan, Selin Sekerci **02.30** Suleyman Magnificul (r) **04.30** Felia dulce a vieţii (r)

HAPPY

06.00 Rebelde (s) **07.00** Jurământul (r) **09.00** Teleshopping **09.15** Golden Boy - Dragoste rebelă (r) **11.15** Teleshopping **11.30** Sărmana Maria (s) **13.30** Happy Cafe **14.00** Nu mă părăsi! (r) **15.00** Dragoste şi ură (r) **16.00** Jurământul (s) **18.00** 1001 nopţi (s) **19.00** Nu mă părăsi! (s) **20.00** Capcana iubirii (s) **22.00** Dragoste şi ură (s) **23.00** Dragostea pluteşte în aer (s) **00.00** 1001 nopţi (r) **01.00** Nu mă părăsi! (r) **02.00** Revizie tehnica

TVR 1

07.00 Telejurnal matinal
09.40 Zi de zi cu părintele Constantin Necula.
09.45 Teleshopping
10.00 AgroStrategia
11.00 Vis la Paris (R)
12.00 Teleshopping
12.30 Jocurile Olimpice(R)
12.44 Jocurile Olimpice de Vară Paris 2024 *
16.00 Maghiara de pe unu
17.00 Jocurile Olimpice(R)
17.15 Prințul Jumong. (Coreea de Sud, 2006) Cu: Song Il-Kook, Han Hye-jin, Kim Seung-su
18.30 Vis la Paris. (redifuzare)
19.30 Parisul necunoscut. (Franța, 2019-2020)
19.45 Sport
20.00 Telejurnal
20.55 Meteo
21.00 Jocurile Olimpice de Vară Paris 2024
23.55 Jocurile Olimpice(R)
00.00 Jocurile Olimpice de Vară Paris 2024 (R)
03.55 Sport (R)
04.05 Telejurnal

TVR 2

07.00 Generația Fit **07.25** România…în bucate (R) **07.50** Pescar hoinar **08.15** Pofticioși, la cratiță ! **08.45** Teleshopping **09.00** Ora de vara cu Bogdan si Kyrie (R) **10.00** Teleshopping **10.30** Magazin Deutsche Welle **11.00** Documentar 360°GEO Mauritania – trenul din deșert (Franța-Germania, 2021) **12.00** Telejurnal Sport Meteo **12.40** Teleshopping **13.00** Cultura minorităților **13.30** Natură și aventură (R) **14.00** Mic dejun cu un campion (R) **15.00** Muzica timpului tău **15.30** România…în bucate **15.58** Jocurile Olimpice de vara, Paris 2024 **17.00** Ora de vara **18.50** E vremea ta! **19.05** Hudson și Rex (Canada, 2019-2023) **00.00** Jocurile Olimpice de vara, Paris 2024 (R) **03.45** Ora de știri (+ Sport) (R) **04.30** E vremea ta! (R)

TVR 3

7:00 Vara pentru voi **7:55** Filler ABC-ul democratiei **8:00** Din arhiva TVR **8:55** Teleshopping-Publicitate **9:00** Vedere cu olteni **9:30** Locuri, oameni si comori **9:55** Teleshopping **10:00** Serial romanesc - Eroii nu au varsta (Romania, 1984) **10:55** Memoria tiparului **11:00** Toți împreună (redifuzare) **12:50** Teleshopping - Publicitate **13:05** Legal 100% (redifuzare) **13:30** Legal 100% (redifuzare) **13:55** Teleshopping-Publicitate **14:00** Tableta de sănătate (redifuzare) **14:55** Filler ABC-ul democratiei **15:00** Cantec si poveste **16:00** Vara pentru voi **16:55** Teleshopping **17:00** Telejurnal regional **17:30** Lumea de aproape **17:55** Teleshopping **18:00** Cântec și poveste **19:00** Festivara **19:55** Art pass **20:00** Din arhiva TVR **21:00** Drumul lui Leșe **21:50** Memoria tiparului **00:00** Tableta de sănătate (R)

PRO TV

06:00 Știrile PRO TV
10:30 Vorbește lumea. (best of)
13:00 Știrile PRO TV
14:00 Lecții de viață
16:00 Mâncare pe care
17:00 Știrile PRO TV
18:00 Batem palma?
19:00 Știrile PRO TV
20:30 Las Fierbinți
21:30 Marele Zid. (2016)
23:30 Știrile PRO TV
00:00 Men in Black: International. (reluare 3 aug) Bărbații în negru s-au extins pe tot globul, dar la fel s-au răspândit și răii din univers. Iar pentru a ne proteja, apreciatul Agent H (Chris Hemsworth) și începătoarea ambițioasă M (Tessa Thompson) fac o echipă ce e drept cam ciudată, dar care până la urmă, ar putea să funcționeze. Pentru a face față unei noi amenințări extraterestre, care poate lua orice formă, inclusiv a unui agent al MIB, ei își vor uni forțele de-a lungul unei aventuri ce se petrece pe tot globul pentru a salva agenția și în final, omenirea.
02:15 Las Fierbinți. (reluare)
03:00 Vorbește lumea. (reluare)
05:00 Batem palma? (reluare)

PRIMA TV

07:00 Exclusiv VIP (reluare) **09:00** Insider politic **11:03** Teleshopping live **13:10** Serial: Iubire imposibila **14:00** Focus 14 **16:00** EXCLUSIV VIP cu Cristi Brancu **18:00** Focus **19:30** Flash monden **20:00** Film: Zipper:obsesie periculoasa, drama, SUA, 2015 Cu: Leana Heady Regia: Mora Stephens **22:00** Focus 22 **23:30** Exclusiv VIP (reluare) **01:30** Film: Zipper (reluare) **03:30** Serial: Iubiri secrete **04:30** Serial: Iubire imposibila (reluare) **05:30** Focus 22

PRO ARENA

07:30 Atelierul Meșterilor **08:30** Marea Țăcăneală **09:30** Celebrități în sălbăticie cu Bear Grylls **10:30** Prințul din Bel Air **11:30** M.A.S.H. **12:30** Stiri **13:00** Ce spun românii **14:00** Atelierul Meșterilor **15:00** Marea Țăcăneală **16:00** Celebrități în sălbăticie cu Bear Grylls **17:00** Prințul din Bel Air **18:00** M.A.S.H. **19:00** Așii amanetului **20:00** Colecția de la Count's Kustoms **21:00** Arma Mortala **22:00** NCIS: Los Angeles **23:00** Așii amanetului **00:00** Stiri

ANTENA 1

06.00 Observator/Sport/Meteo
08.00 'Neatza cu Razvan si Dani
12.00 Observator
14.00 Mireasa – Iubire de 10 cu Simona Gherghe - sezon nou
17.00 Observator
18.00 Esti mai destept decat un copil de clasa a V-a ?
19.00 Observator/Sport/Meteo
20.30 Reality Show: Temptation Island - Insula iubirii – sezon nou
00.00 Observator/Sport
00.30 Narcos. Regia: Jose Padilha, Fernando Coimbra, Guillermo Navarro Cu: Pedro Pascal, Wagner Moura. Povestea adevărată a expansiunii și a creșterii influenței cartelurilor drogurilor în lume și de asemenea a eforturilor autorităților de a le ține piept în cadrul unui conflict sângeros. Serialul surprinde numeroasele forțe implicate în lupta antidrog - sistemul judiciar, poliția, factorul politic, armata, societatea civilă - și luptele pentru controlul cocainei, una dintre cele mai prețioase mărfuri din lume.
01.30 Mame bune si nebune
03.30 Baieti de oras
04.00 Povesti de familie

ACASĂ

06:00 Pariu cu destinul (r) **08:00** Leylifer (r) **09:00** Scrisoarea de adio (r) **10:00** Cabo, iluzii in Paradis **11:00** Știrile Acasă Actualități **12:00** Amor real **13:00** Valuri de pasiune **15:00** Știrile Acasă Magazin **16:00** Fata cu ochi de onix **17:00** El amor no tiene receta (2024) Feluri de iubire **19:00** Pariu cu destinul **21:00** Leylifer **22:00** Scrisoarea de adio **23:00** Dulce razbunare **00:00** Amor real (reluare) **01:00** Leylifer (r) **02:00** Dila Hanim **05:00** Știrile Acasă Magazin (r)

DIVA

06:35 Memorie perfectă **07:30** Memorie perfectă **08:30** Camera de gardă **09:25** Camera de gardă **10:20** Detectivi particulari **11:20** Detectivi particulari **12:20** Detectiv cu bunătăți **14:10** Camera de gardă **15:05** Camera de gardă **16:00** Detectivi particulari **17:00** Detectivi particulari **18:00** Misterele lui Hailey Dean **20:00** Căpitanul Marleau **22:15** Apartament pentru doi Romance 2018 **00:10** Vară caraibiană Romance 2022 **02:05** Dreptul familiei **03:05** Dreptul familiei

FILM NOW

06:45 Șansa vieții. Romantic, 2010. Regia: Nicolas Cuche.
08:10 I.T.. Thriller, 2016. Regia: John Moore.
09:45 O altă șansă. Comedie, 2000. Regia: Brett Ratner.
11:45 Numele jocului: Fotbal. Biografic, 2009. Regia: Tom Hooper.
13:20 Mizerabilii. Thriller, 2019. Regia: Ladj Ly.
15:05 Pact cu diavolița. Comedie, 2000. Regia: Harold Ramis.
16:35 Brigada sinucigașilor. Acțiune, 2016. Regia: David Ayer.
18:30 Pantera Roz. Aventuri, 2006. Regia: Shawn Levy.
20:00 Judecătorul. Dramă, 2014. Regia: David Dobkin.
22:20 Omul din întuneric . Thriller, 2016. Regia: Fede Alvarez.
23:45 Păpușile rusești. Comedie, 2005. Regia: Cédric Klapisch.
01:50 Equalizer. Acțiune, 2014. Regia: Antoine Fuqua. Cu: Alex Veadov, Bill Pullman, Chloe Grace Moretz, David Harbour, David Meunier.
04:00 Orice, oriunde, oricând. Comedie, 2022. Regia: Daniel Kwan, Daniel Scheinert. Cu: Jamie Lee Curtis, Michelle Yeoh, Stephanie Hsu.

CINEMAX

07:00 Împăratul furnicilor **09:20** Ultima șansă Dramă, Franța, 2021 **09:50** Stella îndrăgostită **11:40** Raportul Thriller, SUA, 2019 **13:40** Eu și Sisi **15:50** Al șaselea copil Dramă, Franța, 2022 **17:25** Stella îndrăgostită Dramă-Comedie, Franța, 2022 **19:20** Martinez Dramă-Comedie, Mexic, 2023 **21:00** Piatră, hârtie, grenadă Dramă, Ucraina, 2022 **22:35** Gardul **00:10** Moartea lui Dick Long **01:55** Tăcerea mieilor **03:50** Sparta **05:30** Colina leoaicelor

AXN

07:00 Stargate: Atlantis **07:55** MacGyver **08:55** MacGyver **09:50** Stargate: Atlantis **10:50** Stargate: Atlantis **11:45** MacGyver **12:45** MacGyver **13:40** S.W.A.T. **14:30** S.W.A.T. **15:25** Cititorii de oase Cu: Michaela Conlin, Emily Deschanel, David Boreanaz, T.J. Thyne **16:20** CSI: Vegas **17:15** MacGyver **18:10** MacGyver **19:05** S.W.A.T. **20:00** Castle **21:00** CSI **21:55** CSI **22:50** CSI **23:50** Bosch **00:45** Bosch **01:50** CSI **02:35** CSI **03:15** CSI **04:00** Teleshop

HBO

06:00 Testul
07:20 Tipu' de la cablu. Dramă-Comedie, SUA, 1996. Regia: Ben Stiller.
08:55 Harry Potter și piatra filosofală. Aventuri, SUA, 2001. Regia: Chris Columbus.
11:25 Harry Potter și Camera Secretelor. Aventuri, SUA, 2002. Regia: Chris Columbus.
14:00 Julia
14:45 Zborul de noapte
15:35 Downton Abbey: O nouă eră. Dramă, Marea Britanie, 2022. Regia: Simon Curtis.
17:40 Războiul de mâine. Acțiune, SUA, 2021. Regia: Chris McKay.
20:00 Casa Dragonului
21:00 Lumea financiară
22:00 Amsterdam. Dramă-Comedie, SUA, 2022. Regia: David O. Russell.
00:15 Chevalier. Biografic, SUA, 2022. Regia: Stephen Williams.
02:00 Hellboy și Armata de Aur. Acțiune, SUA, 2008. Regia: Guillermo Del Toro. Cu: Ron Perlman, Selma Blair, Doug Jones, Jeffrey Tambor, John Hurt
03:55 Fiul. Dramă, Marea Britanie, 2022. Regia: Florian Zeller. Cu: Hugh Jackman, Laura Dern, Vanessa Kirby, Zen McGrath, Anthony Hopkins.

CINEMAX 2

07:00 Sămânța Dramă, Germania, 2021 **08:45** Fabrica de prăjituri **10:35** Exodul Dramă, Marea Britanie, 2022 **12:20** Și apoi a apărut dragostea **13:50** Bestiile Thriller, Spania, 2022 **16:10** Micuțul Tate Dramă, SUA, 1991 **17:50** Numele secret Dramă, Franța, 2021 **19:45** Paloma Dramă, Brazilia, 2022 **21:30** Bugsy Dramă, SUA, 1991 **23:45** Schimbarea Thriller, Italia, 2020 **01:10** Decameronul **03:00** Ashkal Polițist, Franța, 2022 **04:35** Bestiile Thriller, Spania, 2022

PRO CINEMA

06:15 La Maruta **08:15** Comedie: Stealing Harvard (reluare) **10:00** Divertisment: La bloc (reluare) **12:15** Comedie: My Big Fat Greek Wedding 2 (reluare) **14:15** Comedie: Mr. Bean's Holiday (reluare) **16:15** Comedie: Strada vafelor (2015) **18:15** Divertisment: La bloc **20:30** Thriller: Crima din Orient Express (2017) **22:45** Acțiune: Accelerație (2019) **00:30** Dramă, thriller: Crima din Orient Express (reluare) **02:30** La Maruta **04:15** Divertisment: La bloc (reluare)

HBO 2

07:00 Ultimul act. Dramă, Marea Britanie, 2018. **08:40** Jucători de rezervă 2: Să-i dăm bătaie! Comedie, SUA, 2019. **10:10** Eşti acolo, Doamne? Sunt eu, Margaret. Dramă-Comedie, SUA, 2023. **11:55** Prietenii tăi **12:15** Prietenii tăi **12:40** Mamma Mia! O luăm de la capăt. Muzical, SUA, 2018. **14:30** Boss Baby: Afaceri de familie. Animație, SUA, 2021. **16:15** Spencer **17:00** Tânărul Sheldon **17:25** O comedie romantic. Dramă-Comedie, Franța, 2022. **19:05** Femeile Delaney. Romantic, Canada, 2022. **20:30** Prestigiul. Thriller, SUA, 2006. **22:40** Operațiunea Mogadishu. Război, SUA, 2001. Regia: Ridley Scott. Cu: Josh Hartnett, Ewan McGregor, Tom Sizemore, Eric Bana **01:00** E viața mea. Dramă-Comedie, Canada, 2023. **02:50** Animale de noapte. Thriller, SUA, 2016. Regia: Tom Ford. Cu: Amy Adams, Jake Gyllenhaal, Michael Shannon **04:45** Prestigiul. Thriller, SUA, 2006.

HBO 3

06:00 Flash **08:20** Barbie **10:10** Teoria Big Bang **10:30** Teoria Big Bang **10:50** Rachel se mărită **12:40** Steaua Laurei **14:00** Steagul nostru înseamnă moarte **14:30** Ștrumfii **16:15** Tenet **18:40** Fetele **19:10** Fetele **19:40** Totul despre sex **20:05** Totul despre sex **20:30** Totul despre sex **21:00** Casa Dragonului **22:00** Lumea financiară **23:00** Triunghiul tristeții **01:25** Casa Dragonului **02:25** Lumea financiară **03:25** Tenet Acțiune, SUA, 2020. Regia: Christopher Nolan. Cu: Robert Pattinson

HAPPY

06.00 Rebelde (s) **07.00** Jurământul (r) **09.15** Capcana iubirii (r) **11.30** Sărmana Maria (s) **13.30** Happy Cafe **14.00** Nu mă părăsi! (r) **15.00** Dragoste și ură (r) **16.00** Jurământul (s) Dramă, Turcia, 2019. **18.00** 1001 nopți (s) **19.00** Nu mă părăsi! (s) **20.00** Golden Boy - Dragoste rebelă (s) **22.00** Dragoste și ură (s) **23.00** Dragostea plutește în aer (s) **00.00** 1001 nopți (r) **01.00** Nu mă părăsi! (r) **02.00** Happy Cafe (r) **02.30** Dragostea plutește în aer (r) **03.15** Jurământul (r)

TVR 1

07.00 Telejurnal matinal
09.40 Zi de zi cu părintele Constantin Necula.
09.45 Teleshopping
10.00 AgroStrategia
11.00 Parisul necunoscut
11.28 Jocurile Olimpice de Vară Paris 2024
12.00 Teleshopping
12.30 Istorii incredibile. (Franța, 2016 - 2019)
13.00 Vis la Paris. (R)
14.00 Telejurnal
14.19 Jocurile Olimpice de Vară Paris 2024
15.00 Maghiara de pe unu
15.55 Maghiara de pe unu
16.45 Istorii incredibile. (Franța, 2016 - 2019)(R)
17.15 Prințul Jumong. (Coreea de Sud, 2006)
18.30 Vis la Paris. (r)
19.30 Parisul necunoscut. (Franța, 2019-2020)
19.45 Sport
20.00 Jocurile Olimpice de Vară Paris 2024
01.50 Sport. (R)
02.00 Revizie tehnică

TVR 2

07.00 Generația Fit **07.25** România…în bucate (R) **07.50** Pescar hoinar **08.15** Pofticioși, la cratiță ! (Péché gourmand - Franța, 2013-2014, 33 eps.) **08.45** Teleshopping **09.00** Ora de vara cu Bogdan si Kyrie (R) **10.00** Teleshopping **10.30** Magazin Deutsche Welle **11.18** Jocurile Olimpice de vara, Paris 2024 Atletism – calificari **13.30** Cum vă merge ? (R) **14.00** D'ale lu' Mitică **15.00** Muzica timpului tău **15.30** Puternici, impreuna **16.30** România…în bucate **17.00** Ora de vara cu Bogdan si Kyrie **18.00** Ora de știri **19.05** Hudson și Rex (Canada, 2019-2023) **21.00** Duelul pianelor **23.00** Hudson și Rex (Canada, 2019-2023) **00.00** Ora de vara cu Bogdan si Kyrie (R) **01.00** Jocurile Olimpice de vara, Paris 2024 (R) **02.00** Revizie tehnica

TVR 3

7:00 Vara pentru voi (R) **7:55** Filler ABC-ul democratiei **8:00** Locuri, oameni si comori **8:30** Art pass Emisiune dedicată vieții culturale externe; **8:40** Teleshopping-Publicitate **8:45** Lumină din lumină **9:55** Teleshopping-Publicitate **10:00** Serial romanesc - Eroii nu au varsta (Romania, 1984) **10:55** Memoria tiparului **11:00** Toți împreună (redifuzare) **12:50** Teleshopping **13:05** Arena Studioul teritorial Iasi **13:55** Teleshopping **14:00** Tableta de sănătate (r) **14:55** Filler ABC-ul democratiei **15:00** Cântec și poveste (redifuzare) **16:00** Vara pentru voi **16:55** Teleshopping - Publicitate **17:00** Telejurnal regional **17:30** Lumea de aproape(redifuzare) **17:55** Teleshopping **18:00** Cântec și poveste **19:00** Festivara **20:00** Din arhiva TVR **21:00** Drumul lui Leșe **21:50** Memoria tiparului **00:00** Tableta de sănătate

PRO TV

06:00 Știrile PRO TV
10:30 Vorbește lumea. (best of)
13:00 Știrile PRO TV
14:00 Lecții de viață
16:00 Mâncare pe care
17:00 Știrile PRO TV
18:00 Batem palma?
19:00 Știrile PRO TV
20:30 Las Fierbinți
21:30 Ava. (2020) Ava (Jessica Chastain) este un mercenar extrem de căutat care lucrează pentru o organizație de operațiuni clandestine. Ava străbate tot globul pentru a-și găsi și anihila țintele, întotdeauna personaje extrem de influente. Cariera ei ia o turnură dramatică în momentul când o misiune eșuează din cauza informațiilor greșite pe care le-a primit. Cu o misiune ratată, și fiind deja cunoscută pentru faptul că pune mereu la îndoială validitatea țintelor pe care trebuie să le elimine, Ava e sfătuită să ia o pauză. Dar șeful organizației decide să o transforme pe ea în țintă, ca să se asigure că nimic nu se va întoarce împotriva companiei.
23:30 Știrile PRO TV
00:00 Legenda lui Tarzan. (reluare 4 aug)
02:15 Las Fierbinți. (reluare)
03:00 Vorbește lumea

PRIMA TV

07:00 Exclusiv VIP (redifuzare) **09:00** Emisiune: Cronica Carcotasilor (r) **11:03** Teleshopping **13:10** Serial: Iubire imposibila **14:00** Focus 14 **16:00** EXCLUSIV VIP cu Cristi Brancu **18:00** Focus **19:30** Flash monden **20:00** Film: Sărutul de Sfântul Valentin partea 2, romantic, drama, Germania, 2013 Cu: Rupert Graves, Katja Weitzenbock, Eliza Bennett Regia: Sarah Harding **22:00** Focus 22 **23:30** Exclusiv VIP (r) **01:30** Film: Sărutul de Sfântul Valentin partea 2 (r)

PRO ARENA

08:30 Marea Țăcăneală **09:30** Celebrități în sălbăticie cu Bear Grylls **10:30** Prințul din Bel Air **11:30** M.A.S.H. **12:30** Stiri **13:00** Ce spun românii **14:00** Atelierul Meșterilor **15:00** Marea Țăcăneală **16:00** Celebrități în sălbăticie cu Bear Grylls **17:00** Prințul din Bel Air **18:00** M.A.S.H. **19:00** Așii amanetului **20:00** Colecția de la Count's Kustoms **21:00** Arma Mortala **22:00** NCIS: Los Angeles **23:00** Așii amanetului **00:00** Stiri **00:30** Arma Mortala

ANTENA 1

06.00 Observator/Sport/Meteo
08.00 'Neatza cu Razvan si Dani
12.00 Observator
14.00 Mireasa – Iubire de 10 cu Simona Gherghe - sezon nou
17.00 Observator
18.00 Esti mai destept decat un copil de clasa a V-a?
19.00 Observator/Sport/Meteo
20.30 Insula iubirii – sezon nou
00.00 Observator/Sport
00.30 Narcos. (ep 12) Regia: Jose Padilha, Fernando Coimbra, Guillermo Navarro Cu: Pedro Pascal, Wagner Moura Serialul de la Netflix este povestea adevărată a expansiunii și a creșterii influenței cartelurilor drogurilor în lume și de asemenea a eforturilor autorităților de a le ține piept în cadrul unui conflict sângeros. Serialul surprinde numeroasele forțe implicate în lupta antidrog - sistemul judiciar, poliția, factorul politic, armata, societatea civilă - și luptele pentru controlul cocainei, una dintre cele mai prețioase mărfuri din lume.
01.30 Mangalita
03.00 Observator
04.00 Povesti de familie

ACASĂ

06:00 Pariu cu destinul (r) **08:00** Leylifer (r) **09:00** Scrisoarea de adio (r) **10:00** Cabo, iluzii in Paradis **11:00** Știrile Acasă Actualități **12:00** Amor real **13:00** Valuri de pasiune **15:00** Știrile Acasă Magazin **16:00** Fata cu ochi de onix **17:00** El amor no tiene receta (2024) Feluri de iubire **19:00** Pariu cu destinul **21:00** Leylifer **22:00** Scrisoarea de adio **23:00** Dulce razbunare **00:00** Amor real (reluare) **01:00** Leylifer (r) **02:00** Dila Hanim **05:00** Știrile Acasă Magazin (r)

DIVA

06:25 Memorie perfectă **08:20** Camera de gardă **09:15** Camera de gardă **10:10** Detectivi particulari **11:10** Detectivi particulari **12:10** Misterele lui Hailey Dean **14:10** Camera de gardă **15:05** Camera de gardă **16:00** Detectivi particulari **17:00** Detectivi particulari **18:00** Misterele lui Hailey Dean **20:00** Din nou pe val Romance 2022 **21:50** Dragoste cu repetiție Romance 2021 **23:40** Un mic serial TV Romance 2021 **01:30** Dreptul familiei **02:30** Dreptul familiei

FILM NOW

06:15 Eroii monumentelor. Comedie, 2014. Regia: Clooney George.
08:10 Judecătorul. Dramă, 2014. Regia: David Dobkin.
10:30 Pantera Roz. Aventuri, 2006. Regia: Shawn Levy.
12:00 Cea de-a 9-a viață a lui Louis Drax. Thriller, 2016. Regia: Alexandre Aja.
13:45 Amor la Roma. Comedie, 2010. Regia: Mark Steyen Johnson.
15:15 Copiii domnișoarei Peregrine: Între două lumi. Aventuri, 2016. Regia: Burton Tim.
17:15 Elvis. Biografic, 2005. Regia: James Steven Sadwith.
20:00 Amnezie cu surprize. Comedie, 2018. Regia: Rob Greenberg.
21:50 Noapte infernală. Acțiune, 2018. Regia: Tom Oesch.
23:30 Refugiul. Thriller, 2004. Regia: Frank E. Flowers.
01:05 3000 de ani de dorință. Romantic, 2022. Regia: George Miller.
02:45 Parteneri neobișnuiți. Acțiune, 2003. Regia: Andrzej Bartkowiak.
04:25 Pizza cu lemn dulce. Romantic, 2021. Regia: Paul Thomas Anderson. Cu: Alana Haim, Bradley Cooper, Cooper Hoffman, Mary Elizabeth Ellis.

CINEMAX

07:00 Al șaselea copil **08:35** Alice **10:25** Martinez **12:00** Prima întâlnire **12:15** Confesiunile lui Felix Krull **14:10** Piatră, hârtie, grenadă Dramă, Ucraina, 2022 **15:40** Staring at Strangers Dramă, Spania, 2022 **17:25** Alice Comedie, SUA, 1990 **19:10** Un ghid romantic către locuri pierdute Dramă, Italia, 2020 **21:00** Vânătorul de recompense 2049 SF, SUA, 2017 **23:45** Elle **01:55** Angajata lunii **03:15** My Sole Desire **05:10** 27 **05:25** O fată norocoasă Dramă, Ucraina, 2022

AXN

07:05 Stargate: Atlantis **08:00** MacGyver **08:55** MacGyver **09:55** Stargate: Atlantis **10:50** Stargate: Atlantis **11:50** MacGyver **12:45** MacGyver **13:40** S.W.A.T. **14:35** Castle **15:30** Cititorii de oase **16:25** CSI: Vegas **17:25** MacGyver **18:15** MacGyver **19:10** Castle **20:05** Castle **21:00** Cititorii de oase **21:55** Cititorii de oase **22:50** NCIS: Hawaii **23:50** Bosch **00:45** Bosch **01:40** Cititorii de oase **02:25** Cititorii de oase **03:05** CSI **04:00** Teleshop

HBO

06:00 Batman: Haosul din Gotham. Animație, SUA, 2023. Regia: Christopher Berkeley, Sam Liu.
07:30 Marea de copaci. Dramă, SUA, 2015. Regia: Gus Van Sant.
09:20 Aquaman. Acțiune, SUA, 2018. Regia: James Wan.
11:40 Știrile săptămânii cu John Oliver
12:20 Amsterdam. Dramă-Comedie, SUA, 2022. Regia: David O. Russell.
14:30 Taximetriștii. Comedie, România, 2023. Regia: Bogdan Theodor Olteanu.
16:05 Chevalier. Biografic, SUA, 2022. Regia: Stephen Williams.
17:55 Jurassic Park. Acțiune, SUA, 1993. Regia: Steven Spielberg.
20:00 De la început
20:50 Regele iernii
21:50 Marea de copaci. Dramă, SUA, 2015. Regia: Gus Van Sant.
23:40 Patriotul. Acțiune, SUA, 2000. Regia: Roland Emmerich.
02:20 Camera de refugiu. Thriller, SUA, 2002. Regia: David Fincher. Cu: Jodie Foster, Dwight Yoakam, Jared Leto, Kristen Stewart
04:10 Disparița. Thriller, SUA, 2023. Regia: Will Merrick, Nicholas D. Johnson. Cu: Storm Reid, Joaquim De Almeida, Ken Leung.

CINEMAX 2

07:00 Micuțul Tate Dramă, SUA, 1991 **08:40** Omul care știa prea puțin Comedie, SUA, 1997 **10:15** Tați și mame **12:00** Desertul roșu Dramă, Italia, 1964 **14:00** Bugsy Dramă, SUA, 1991 **16:15** 1976 Dramă, Chile, 2022 **17:55** Omul care știa prea puțin Comedie, SUA, 1997 **19:30** Hellboy Acțiune, SUA, 2004 **21:30** RoboCop Acțiune, SUA, 1987 **23:15** Carandiru Dramă, Brazilia, 2003 **01:40** Prima iubire **03:20** Carnagiu american **05:00** Planul 75 Dramă, Japonia, 2022

AXN BLACK

07:00 Teleshop **10:00** O lume dispărută **11:00** O lume dispărută **12:00** Teleshop **14:00** Adventure Inc. **14:55** Echipa de soc **15:55** Vânătorii de comori **16:55** Vânătorii de comori **17:55** O lume dispărută **18:55** O lume dispărută **19:50** Xena: Prințesa Războinică **20:50** Echipa de soc **21:50** Adventure Inc. **22:50** Vânătorii de comori **23:50** Vânătorii de comori **00:50** Xena: Prințesa Războinică **01:45** O lume dispărută **02:45** Vânătorii de comori

HBO 2

07:00 Boss Baby: Afaceri de familie. Animație, SUA, 2021. **08:45** O comedie romantică. Dramă-Comedie, Franța, 2022. **10:25** Femeile Delaney. Romantic, Canada, 2022. **11:50** Prietenii tăi **12:10** Prietenii tăi **12:35** Hobbitul: O călătorie neașteptată. Fantastic, Noua Zeelandă, 2012. **15:20** Scânteia mării. Dramă, Belgia, 2023. **17:00** A naibii dragoste! Comedie, SUA, 2011. **18:55** Uite-i cum fug. Comedie, Marea Britanie, 2022. **20:30** Viespea verde. Comedie, SUA, 2011. Regia: Michel Gondry. Cu: Seth Rogen, Jay Chou, Cameron Diaz, Tom Wilkinson **22:30** Se întoarce soiul rău. Horror, SUA, 2022. **00:00** Cartea Morților: Posesie demonică. Horror, SUA, 2022. **01:35** Tăișul sabiei. Dramă, Franța, 2023. **03:15** Niciun accident. Documentar, SUA, 2022. **04:55** Viespea verde. Comedie, SUA, 2011. Regia: Michel Gondry. Cu: Seth Rogen, Jay Chou, Cameron Diaz, Tom Wilkinson, Christoph Waltz

HBO 3

06:00 García și García **07:40** Ștrumfii **09:20** Teoria Big Bang **09:40** Teoria Big Bang **10:00** Bărbați în negru: Internațional **11:55** Samaritan **13:35** Spencer **14:20** Toată lumea o iubește pe Jeanne **15:55** I Wanna Dance with Somebody **18:20** Fetele **19:00** Fetele **19:30** Totul despre sex **20:00** Totul despre sex **20:25** Totul despre sex **21:00** De la început **21:50** Regele iernii **22:50** Samaritan **00:30** 42 de secunde **02:20** De la început **03:10** Regele iernii **04:10** Barry Seal: Trafic în stil american

PRO CINEMA

06:15 La Maruta **08:15** Comedie: Pitch Perfect 2 (reluare) **10:30** Divertisment: La bloc (reluare) **12:45** Comedie: Beethoven (reluare) **14:30** Acțiune: Barely Lethal (reluare) **16:30** Romantic: Casa Vita (2016) **18:15** Divertisment: La bloc **20:30** Dramă, thriller: Along Came A Spider – Rețeaua păianjen (2001) **22:30** Acțiune: Dreptate și răzbunare (2006) **00:15** Dramă, thriller: Rețeaua păianjen (reluare) **02:00** La Maruta **03:45** Divertisment: La bloc (reluare)

HAPPY

06.00 Rebelde (s) **07.00** Jurământul (r) **09.15** Golden Boy - Dragoste rebelă (r) **11.30** Sărmana Maria (s) **13.30** Happy Cafe **14.00** Nu mă părăsi! (r) **15.00** Dragoste și ură (r) **16.00** Jurământul (s) **18.00** 1001 nopți (s) **19.00** Nu mă părăsi! (s) **20.00** Golden Boy - Dragoste rebelă (s) **22.00** Dragoste și ură (s) **23.00** Dragostea plutește în aer (s) **00.00** 1001 nopți (r) **01.00** Nu mă părăsi! (r) **02.00** Happy Cafe (r) **02.30** Dragostea plutește în aer (r) **03.15** Jurământul (r)

Sport

„O să mai aducem câţiva jucători, pentru a face o figură frumoasă atât în campionat, cât şi în Cupă

Petre Bulza, preşedinte Lunca Teuz Cermei

7

august este data la care se dispută jocurile din cadrul etapei secunde din Cupa României la fotbal, ediția 2024-2025. Printre protagoniste vor fi și trei reprezentante ale fotbalului arădean: Progresul Pecica, Lunca Teuz Cermei și ACB Ineu. Cel mai probabil vom avea parte de un derby județean, una dintre echipe urmând să joace în deplasare.

La 64 de sutimi de secundă de recordul naţional

LEUVEN. Atletul Nicolae Coman și-a continuat excelent parcurs din acest an cu un record personal. La Leuven (Belgia), sportivul de la CS Universitatea Arad a reușit să alerge, pentru prima dată în carieră, sub 3:40 în proba de 1500 de metri. Cu 3:39.97, Coman este al doilea atlet român care coboară sub 3 minute și 40 de secunde în ultimii 27 de ani. Ioan Zăizan este deținătorul recordului național Indoor cu 3:39.33, stabilit în 2013. **JA-D.S.**

Marcelo Freitas FOTO: FAN

Freitas a ales să joace în Emirate

ARAD. Dacă Marko Stolnik a semnat cu ciprioții de la AEL Limassol, un alt fost utist și-a găsit echipă pentru noul sezon. Este vorba de mijlocașul central Marcelo Freitas, care s-a înțeles cu Hatta Club (Emiratele Arabe Unite).

Fotbalistul sudamerican a ieșit din planurile lui Mircea Rednic spre finalul sezonului trecut, după ce a devenit clar faptul că acesta nu își va prelungi contractul cu UTA, fiind aproape în acel moment de un transfer la o altă echipă din Superligă, Sepsi Sf. Gheorghe.

Noua echipă a lui Freitas a terminat pe ultimul loc în sezonul trecut din UAE Pro League, prima divizie din Emirate, iar în noua stagiune ar urma să evolueze în liga secundă. **JA-D.S.**

Au dat lovitura în Cupa României

Progresul Pecica şi Lunca Teuz Cermei şi-au respectat statutul de favorite.

ARAD. Adunați peste noapte și fără certitudinea că vor continua în Liga 4, jucătorii de la ACB Ineu au reușit să producă surpriza și să elimine Șoimii Lipova. E drept, oaspeții s-au prezentat în doar 13 jucători, semn că și la gruparea de pe Mureș apele sunt încă tulburi. Chiar și așa, lipovanii nu au nici o scuză pentru eșec. A fost 3-1 pentru zărăndani, prin golurile înscrise de: Thiam min. 20 și min. 55 și Toure min. 90, respectiv, Vlad min. 35.

Formații - Ineu: Coman (min. 70, Vidican) - Sabău (min. 60, Ndoye), Ndiaye, Bekono, Al. Pop, Kone, Mbengue (min. 70 Haniș), Thiam, Ioniac (min. 60 Temian), Miculaiciuc, Banam (min. 70 Toure). Lipova: Zamfir - Bokse, Puta, Nistor, Vlad, Salka, Bălașa, Șimăndan, D.Copil (min. 75, Țurcanu), D. Covaci, Chelea.

Mare surpriză produsă de ineuani în Cupa României FOTO: FAN

Decis după pauză

După o primă repriză plictisitoare, Progresul Pecica s-a dezlănțuit în actul secund, semn că vocea ridicată a antrenorului Dan Stupar în vestiarul oaspeților în pauza meciului a avut efectul scontat. Borcea min. 49, 51 și 56, Olăroiu min. 78 și min. 84 au înscris golurile succesului cu 5-0 pe terenul celor din Socodor, o echipă care a pierdut mulți jucători după retrogradarea în Liga 4 și care caută să se reconstruiască pentru viitorul sezon.

Formații - Socodor: Mucha - Chișe, Pele, Țoca, C. Covaci (min. 88, Petrovici), Florea, Dema, Daina, Lezeu, Călău (min. 65, Unc), Cană (min. 50, Chiș). Pecica: Gakos (min. 83, Burtic) - Haloș, Wild, Aldan, Suslak, Olăroiu, M. Salka, G. Stanciu (min. 76, Bănățan), Bozian, Matyus (min. 65, Bain), Borcea. **JA-D.S.**

După prelungiri

În formula: Rusu – Giulici (min. 75, Piț), Pașca, Siminic, Tomuț, Iosu, Dinu, Sevici, Gavra (min. 85, Steleac), Filimon (min. 110, Sas), Mercioiu (min. 46, Novac), Lunca Teuz Cermei s-a impus, cu emoții, după două reprize de prelungiri, pe terenul câștigătoarei Cupei României a județului Bihor și a etapei regionale, Bihorul Beiuș. Atacantul Vlad Filimon, cu o dublă semnată în minutele 69 și 103, respectiv, Bartha min. 79 au înscris golurile victoriei pentru LT Cermei, scor 2-1.

Aradul are doi campioni naţionali de atletism

CRAIOVA. Atleții arădeni s-au remarcat și la Campionatele Naționale U20 (juniori I) desfășurate pe stadionul „Nicolae Mărășescu" din Craiova.

Doi dintre ei au devenit campioni naționali. Vanessa Oriaku, dublă legitimare CSȘ Gloria Arad - CS Atleții Arădeni, a devenit campioană a României la aruncarea suliței, cu o reușită ce a măsurat 41.94 metri. Beatrice Drăgan (40.20m - CS Pandurii Tg. Jiu) și Emma Mihaly (33.01m - CSȘ Viitorul Cluj/LPS Cluj) au completat podiumul. Și Mihai Motorca, dublă legitimare CSȘ Gloria Arad - CSM Arad, a dominat clar proba de aruncarea discului, pe care a câștigat-o cu 53,20 metri. Podiumul a fost completat de Alexandru Chirilă (47.49m - CSȘ Viitorul Cluj) și Ștefan Ciobanu (45.77m - LPS Roman).

Campionii Aradului, pe podiumul de premiere FOTO: FAN

Vis de „mondiale"

Dacă Vanessa Oriaku și-a realizat, în concursurile anterioare, baremul (49,50 metri) pentru Mondialul U20 de la Lima (Peru), din 26-31 august, acolo speră și poate să ajungă și Mihai Motorca. El mai are două șanse - „Naționalele" de probe combinate și Cupa României de seniori - pentru a obține baremul (55,50 metri) de „mondiale".

Aproape de medalie

Leonardo Igreț (CSȘ Gloria Arad) a avut și el o comportare foarte bună în cadrul probei de 200 de metri, în condițiile în care el este mai mic ca vârstă. Arădeanul nu a fost deloc departe de medalie, clasându-se pe poziția a patra, cu 22.21 de secunde, fiind întrecut de Răzvan Stanciu - CSU Reșița, cu 21.70s, Mario Cobjuc - CSM Onești, cu 21.86s și Dragoș Năstasă - CSS Bârlad/CSM Onești, cu 22.17s. Sportivul pregătit de Valentin Chiriac a mai ieșit al 7-lea în proba de 100 de metri, alergați în 11.14 secunde. Asta după ce în serii a avut un „personal best" de 11.12 secunde. **JA-D.S.**

Gigi Biriş, şapte sportivi cu prezenţe olimpice

Președintele CS AMEFA Arad împlinește astăzi respectabila vârstă de 70 de ani.

Gheorghe Biriș FOTO: JA

ARAD. Unul dintre cei mai longevivi conducători de club din sportul arădean, Gheorghe Biriș, împlinește astăzi, 2 august, respectabila vârstă de 70 de ani. Cei mai mulți dintre ei dedicați sportului și pasiunii sale pentru haltere. De peste trei decenii se află la conducerea Clubului Sportiv AMEFA Arad, iar rezultatele sportivilor - cărora le-a insuflat dragostea față de sportul în care se dă o luptă cu kilogramele și bara de oțel - sunt fără egal. Antrenor emerit, Gigi Biriș este de trei mandate vicepreședinte al Federației Române de Haltere, ales de reprezentanții cluburilor din țară în semn de apreciere pentru aportul adus la zestrea de medalii internaționale ale României.

Apropo de medalii, Gheorghe Biriș are un record care cu greu va putea fi egalat prea curând. Halterofilii pe care i-a pregătit de-a lungul carierei au obținut 90 de medalii la marile competiții de seniori și juniori (Campionate Europene și Campionate Mondiale, dar și Olimpiadă).

Unică este și performanța de a da șapte sportivi cu prezențe olimpice pentru Arad. Iar doi dintre ei au câștigat medalii de bronz. Toți halterofili de certă valoare. Se cuvine să-i amintim pe cei care au scris istorie pentru sportul arădean: Traian Cihărean - bronz, la Barcelona 1992 și locul 6, la Atlanta 19996; Nicu Vlad - bronz, la Atlanta 1996; Marius Cihărean, participant, la Atlanta 1996; Adrian Jigău, locul 6, la Sydney 2000 și locul 6, la Atena 2004 și Florin Veliciu, participant, la Atena 2004.

La mulți ani, Gigi Biriș, multă sănătate și putere să mai continui să descoperi tinere talente în lumea halterelor, dar mai ales să găsești pe cineva care să ducă mai departe pasiunea ta. **JA-D.S.**

Ilinca, maestru Internaţional de şah, la doar 14 ani!

Felix Ilinca a atins pragul celor 2400 ELO şi aşteaptă acest titlu din partea FIDE.

ARAD. Performanță remarcabilă pentru un junior de la Șah Club Vados Arad, cu a treia normă obținută la Open Andorra, după cele două obținute anul trecut, în Spania. Medaliat cu echipa României în acest an la „Europenele" de juniori pe echipe, Felix Ilinca a îndeplinit toate condițiile necesare, inclusiv ratingul peste 2400 Elo, astfel încât acordarea titlului de Maestru Internațional este o simplă formalitate din partea Federației Internaționale de Șah (FIDE).

Un alt șahist de top al clubului arădean condus de Alin Câmpeanu este Maestrul Internațional Alexandru David, care a cucerit zilele trecute medalia de argint la categoria Elo 2300-2400, în cadrul România Grand Prix Brașov Clasic 2024.

Pentru șahiștii de la Vados Arad urmează, în acest weekend, participarea la Timișoara Grand Prix Rapid 2024 și apoi, în perioada 5-11 august, Arad Grand Prix Classic. Competiția din orașul nostru - găzduită de Gemi Conference&Events (Bdul. Nicolae Titulescu, nr. 3) - reprezintă ultima etapă a circuitului Grand Prix România 2024, fondul total de premiere fiind de 150.000 de lei! Câștigătorul etapei va fi premiat cu 25.000 de lei, primul loc la feminin va câștiga 5.000 de lei, iar câștigătorii fiecărei categorii ELO vor încasa 4.000 de lei. **JA-D.S.**

Felix Ilinca FOTO: FAN

Publicitate JURNAL ARĂDEAN
mică 0257/210.775 - MARE 0257/280.904

JURNAL ARĂDEAN

Aproape 400 de străini, în şase luni

În prima jumătate a acestui an, aproape 400 de străini au fost introduşi în Centrul de Cazare a Străinilor Luaţi în Custodie Publică Arad, de către poliţiştii de imigrări, până la finalizarea procedurilor de îndepărtare sub escortă.

ARAD. În perioada 1 ianuarie - 30 iunie 2024, 393 de străini au fost introduşi în Centrul de Cazare a Străinilor Luaţi în Custodie Publică Arad. Dintre străinii faţă de care a fost dispusă măsura luării în custodie publică, 89 sunt din Bangladesh, 75 din Nepal, 63 din Sri Lanka, 55 din Pakistan, iar diferenţa sunt din alte state, precum Afganistan, Egipt, Etiopia, India, Maroc etc.

Din verificările efectuate de poliţiştii de imigrări a reieşit că majoritatea străinilor au intrat legal în România, în scop de angajare, ulterior fiind depistaţi în tentativă de trecere frauduloasă a frontierei de stat. În acest context, dreptul de şedere al acestora a fost revocat, pe numele străinilor fiind emise decizii de returnare sub escortă. De asemenea, până la îndeplinirea formalităţilor de îndepărtare de pe teritoriul României, aceştia au fost introduşi în centrul de custodie publică.

În toate cazurile în care străinii au fost introduşi în centrul de custodie publică, la ieşirea din ţară a fost dispusă măsura interzicerii intrării pe teritoriul statelor membre ale Uniunii Europene, Spaţiului Economic European şi Confederaţiei Elveţiene, pentru perioade cuprinse între 6 luni şi 5 ani, în conformitate cu prevederile Ordonanţei de Urgenţă a Guvernului nr. 194/2002 privind regimul străinilor în România, republicată, cu modificările şi completările ulterioare.

„Reamintim că luarea în custodie publică este măsura de restrângere temporară a libertăţii de mişcare pe teritoriul României, dispusă împotriva străinilor în scopul îndeplinirii tuturor demersurilor necesare îndepărtării sub escortă. Luarea în custodie publică se dispune în scris prin ordonanţă motivată în drept şi în fapt de către procurorul anume desemnat din cadrul Parchetului de pe lângă Curtea de Apel Bucureşti, pe o perioadă de 30 de zile, la solicitarea motivată a Inspectoratului General pentru Imigrări, împotriva străinului care nu poate fi îndepărtat sub escortă în termen de 24 de ore şi care se află în una dintre următoarele situaţii: prezintă risc de sustragere de la îndepărtarea sub escortă; evită ori împiedică pregătirea returnării sau procesul de îndepărtare sub escortă; face obiectul expulzării", transmit reprezentanţii Centrului de Cazare a Străinilor Luaţi în Custodie Publică Arad.

Comisar-şef de poliţie Pitea Filimon, şeful centrului de la Horia FOTO: FAN

În prezent în centrul de la Horia sunt cazaţi 33 de străini. Motivele pentru care au fost introduşi în centru sunt trecere frauduloasă a frontierei de stat, tentativă de trecere frauduloasă a frontierei, nerespectarea deciziei de returnare privind plecarea voluntară etc. La acest moment, gradul de ocupare este de 21%.

În ceea ce priveşte partea de modernizare a Centrului de Cazare a Străinilor Luaţi în Custodie Publică Arad, pentru asigurarea condiţiilor optime de recepţie şi cazare a străinilor, prin utilizarea fondurilor externe nerambursabile şi cu sprijinul partenerilor externi, Inspectoratul General pentru Imigrări a suplimentat capacitatea de cazare a centrului cu 240 de locuri, acesta fiind operaţional în perioada imediat următoare.

Inspectoratul General pentru Imigrări a prezentat şi două cazuri relevante din activitatea centrului de la Horia, de anul acesta. Unul s-a petrecut pe 25 ianuarie, când au fost introduşi în Centrul de Cazare a Străinilor Luaţi în Custodie Publică Arad 19 străini din Bangladesh, după ce au fost depistaţi în tentativă de trecere frauduloasă a frontierei cu Ungaria. Astfel, vizele de muncă ale acestora au fost revocate, întrucât nu au respectat scopul pentru care au fost obţinute. Ulterior, pe numele străinilor, au fost emise decizii de returnare sub escortă, existând riscul sustragerii de la măsura plecării voluntare de pe teritoriul României şi au fost introduşi în centrul de custodie publică. Persoanele în cauză au fost îndepărtate de pe teritoriul României prin Aeroportul Internaţional Cluj Napoca, pe 3 februarie 2024.

Un alt caz a fost înregistrat pe 4 aprilie, când au fost introduşi în centru de custodie publică 12 cetăţeni din Sri Lanka, care au fost depistaţi în timp ce încercau să treacă fraudulos frontiera de stat a României cu Ungaria în data de 3 aprilie. La finalizarea procedurilor, pe 14 aprilie 2024, aceştia au fost îndepărtaţi sub escortă de pe teritoriul României tot prin Aeroportul Internaţional Cluj Napoca. **JA-E.R.**

Pompierii arădeni şi-au încheiat misiunea în Franţa

Timp de două săptămâni, aceştia au desfăşurat activităţi ce au inclus patrularea în zonele cu risc, sesiuni de antrenament comune cu pompierii francezi şi participarea la misiuni de stingere a incendiilor.

ARAD. Pompierii români care au fost pre-poziţionaţi în sudul Franţei pentru a sprijini autorităţile locale în lupta cu incendiile de pădure s-au întors acasă. În ultimele două săptămâni, cei 40 de pompieri români au făcut echipă cu salvatorii francezi, această experienţă contribuind la întărirea capacităţilor noastre de reacţie şi pregătire pentru situaţii de urgenţă similare.

Din efective au făcut parte şi opt pompieri din cadrul Inspectoratului pentru Situaţii de Urgenţă „Vasile Goldiş"al Judeţului Arad. Arădenii au fost conduşi de lt. col. George Pleşca, şeful Centrului Operaţional din cadrul ISU Arad, iar echipajul i-a mai avut în compenenţă pe plt. adj. Crişan Simion de la Detaşamentul Sebiş, plt. adj. Ardelean Marian, plt. adj. Oană Radu, plt. adj. Herbei Iosif, plt. Ardelean Petrişor, sld. Moldovan Cristian şi sld. Cocerhan Petru.

„Colegii noştri au desfăşurat activităţi ce au inclus patrularea în zonele cu risc, sesiuni de antrenament comune cu pompierii francezi şi participarea la misiuni reale de stingere a incendiilor.

Activarea si operaţionalizarea modulului naţional specializat de stins incendii de pădure s-a realizat pentru executarea misiunilor specifice de monitorizare şi stingere a focarelor de pe teritoriul Franţei, în locaţiile stabilite de partenerii francezi. Felicitări colegilor noştri pentru profesionalismul şi dedicarea de care au dat dovadă", au transmis reprezentanţii ISU. **JA-S.A.**

Şi-au încheiat misiunea FOTO: IGSU

Un nou proiect Inform Media Press SRL

Powered by ARAD ONLINE www.aradon.ro BIHOR ONLINE www.bihon.ro TIMIS ONLINE www.sion.ro ERDON

JobsOn.ro

Nu mai aştepta! Caută jobul dorit!
CV-ul tău! Şansa ta!

Portal regional de joburi

www.jobson.ro

Electrocutat pe un vagon, în Ghioroc

ARAD. În urma întâmplării, tânărul a suferit arsuri pe aproximativ 50% din suprafaţa corpului, fiind iniţial transportat la Unitatea de Primire Urgenţe a Spitalului Clinic Judeţean de Urgenţă Arad, iar mai apoi transferat la Timişoara.

CFR Infrastructură menţionează faptul că tensiunea în linia de contact este de 27.000 V, iar arcul electric format este fatal. Cablul sub tensiune creează un câmp electric care este periculos la distanţe mici. Un om care se apropie de cablu, urcându-se pe vagon sau pe locomotivă, devine un fel de paratrăsnet. Fiind neutru din punct de vedere electric, are loc o străpungere a aerului şi o descărcare electrică, formându-se astfel un arc electric la o distanţă mai mică de 1,5 metri de linia de contact.

Vă amintim, în august 2023, un tânăr de 21 de ani a murit la Ghioroc, după ce a urcat pe vagonul unui tren pentru a-şi face un selfie. Acesta a atins, însă, cablurile electrice aflate sub tensiune şi s-a electrocutat. În ultimii zece ani, la nivel naţional au fost înregistrate 90 de cazuri de persoane electrocutate în zonele feroviare, trei dintre cazuri fiind înregistrate anul acesta, 27 în perioada 2021-2023 şi 60 de cazuri între 2014 şi 2020. **JA-E.R.**

S-a urcat pe vagon şi s-a electrocutat FOTO: FAN

DECESE

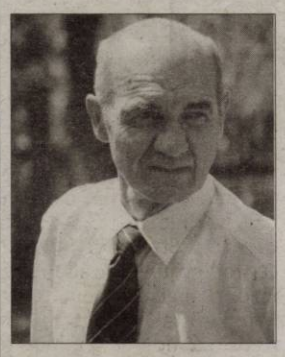

Drum lin spre cer tatăl meu drag,

MAXIM DIMITRIE (MAX).

Dumnezeu să te primească în împărăţia Lui!
Înmormântarea va avea loc astăzi de la ora 13:00 la capela Kuki din Grădişte.

Pe veci îndoliat fiul, Florin Maxim cu familia

CONDOLEANŢE

Suntem alături de colegul nostru, Florin Maxim în greaua încercare a trecerii în nefiinţă a tatălui drag,

MAXIM DIMITRIE (MAX).

Să-i fie somnul lin, memoria binecuvântată şi familia mângâiată!

Colegii şi prietenii de la Compania de Apă Arad

COMEMORĂRI

Cu aceeaşi adâncă tristeţe familia anunţă comemorarea unui an de la trecerea în eternitate a celui care a fost ing.

DANCIU STĂNOIU ALEXANDRU.

Slujba de pomenire va avea loc la Catedrala Naşterea Sfântului Ioan Botezătorul (Catedrala Veche) în data de 03 august, la ora 12:30. Dumnezeu să-l odihnească!

De 4 ani, în data de 3 august, în loc de o urare sinceră de **„La Mulţi Ani!"** pentru colega şi prietena mea bună, doamna

LIA SPĂTĂCEANU IVICI,
din Arad

aprind o lumânare şi mă rog bunului Dumnezeu pentru iertatrea şi odihna sufletului ei blând şi bun.Îngerii să-i vegheze somnul de veci!

Silvia Brie din Felnac

Timpul ne fură oamenii dragi, însă niciodată amintirea lor. Singurul loc de unde nu îi poate lua nimeni este inima noastră. Trecerea timpului nu aduce uitarea ci adânceşte durerea din sufletul meu. Se împlinesc 19 ani în 3 august, 6 ani în 19 august şi 29 ani în 17 septembrie de când,

mama
BRIE AURINA,
fratele meu
BRIE TRAIAN,
tata
BRIE ZAHARIE,
din Felnac

au plecat pe drumul fără de întoarcere. Mi-e dor de ei... mi-e tare dor! I-am iubit, îi iubesc şi îi voi iubi mereu. Acest lucru a fost îi este uşor, să-i uit îmi este imposibil. Dumnezeu să îi ierte şi să le vegheze liniştea şi pacea veşnică! Recunoştinţă celor care le veţi dărui o clipă de aducere aminte.

Silvia Brie din Felnac

SERVICII FUNERARE

(H-7489128)
IN MEMORIAM
NON STOP!
KUKI - servicii funerare complete
Producător de sicrie - oferă sicrie la preţ de producător.
GRATUIT rezolvăm actele la spital, primărie, casa de pensii şi C.A.R.P.
Transport intern şi internaţional ● Accesorii funerare.
Contact: Arad, Str. Cocorilor nr. 6, lângă magazinul Izolta.
Telefon: 0257/211929 mobil: 0723-343-964 www.inmemoriamkuki.com
CASĂ FUNERARĂ - Strada Ştefan Ludwic Roth nr. 1 D, Grădişte
- Str. Cocorilor nr. 6 (lângă magazinul Izolta)
- Micalaca, Str. Păşunii nr. 21 B

IMOBILE CHIRII

- **Închiriez apartament 2 camere,** în spatele liceului Slavici, strada Decebal, 250 EUR lunar. Tel. 0730.188.299.
- **Închiriez spaţiu de 52 mp,** zona Podgoria, open space, tel. 0722.293.738.

PRESTĂRI SERVICII

- **Firmă construcţii, termoizolaţii,** renovări, finisaje, zugrăveli, parchetări, faianţări. Seriozitate: 0754.337.238.
- **Executăm zidărie, tencuieli,** zugrăveli, rigips, izolaţii, faianţări, consolidări, renovări. 0740.696.157.
- **Executăm tencuieli, renovări,** gresie, faianţă.Tel. 0728.172.700.

DIVERSE

- **Familie serioasă întreţinem,** îngrijim bătrâni, domiciliul nostru/al lor. 0740.696.157

ANGAJĂRI

- **Angajez bărbaţi serioşi pentru pază în Arad program 12/24-12/48. 0740.130.259.**
- **Angajez bărbaţi serioşi pentru intervenţie în Arad program 12/24-12/48. Obligatoriu permis B. Tel 0740.130.259.**

Scrisoare adresata actionarilor Heineken SA. În atentia: Actionarilor Societatii Heineken Romania SA. Ref: Actualizare procedură de distribuire a dividendelor. Data: 19.06.2024. Subscrisa, Heineken România SA, cu sediul în str.Tipografilor nr.1A, etajele 4 -6, sector 1, 013714 Bucuresti, Romania, înregistrată în Registrul Comerţului Bucureşti sub nr. J40/12235/2002, având codul unic de înregistrare RO13240781 (denumită în cele ce urmează „Societatea"), în conformitate cu dispoziţiile art.110, 111 alin.(2) lit.a), art.112, 1172 alin.(1) din Legea societăţilor nr. 31/1990, republicată, cu modificările ulterioare şi ale art.12 alin.(1) şi (3) şi art.13 Actului Constitutiv al Societăţii, vă aducem la cunoştinţă Actualizarea procedurii de distribuire a dividendelor către acţionarii Societăţii după cum urmează: Dividendul aferent anului financiar 2023 cuvenit fiecărui acţionar, în urma aprobării de către Adunarea Generală a Acţionarilor Heineken Romania SA, se va distribui, prin grija si pe costul Societăţii, exclusiv prin transfer bancar în contul personal al fiecarui actionar, comunicat de catre acesta Societăţii, până la sfârşitul anului în curs. Conturile bancare în care vor fi transferate dividendele sunt conturile bancare identificate în Registrul Acţionarilor Societăţii Heineken Romania SA la data plăţii efective a dividendelor către acţionarii Societăţii.
Vă rugăm să vă asiguraţi că informaţiile existente în Registrul Acţionarilor Societăţii corespund realităţii. Vă rugăm să transmiteţi în atenţia Societăţii, la adresa de e-mail office.romania@heineken.com, pana cel mai tarziu la data de 30 septembrie 2024, următoarele date necesare: - Contul IBAN şi numele titularului care trebuie sa fie detinatorul actiunilor inregistrat in Registrul Actionarilor, confirmat de un extras de cont bancar şi o copie a actului de identitate valabil; - O adresă de e-mail in cazul in care este diferita de cea utilizata pentru comunicarea documentelor de la punctul anterior; - Acordul de prelucrare a datelor cu caracter personal furnizate în scopul actualizării Registrului Acţionarilor Societăţii şi al primirii dividendelor la care sunteţi îndreptăţiţi, semnat de catre titularul actiunilor, transmis in format digital (pdf). În situaţia în care ulterior datei mai sus menţionate vor fi necesare noi modificări ale datelor furnizate, vă rugăm să le transmiteţi în cel mai scurt timp la adresa de e-mail office.romania@heineken.com, pentru a fi avute în vedere de către Societate în situaţia efectuărilor viitoare ale distribuirii dividendelor. Actualizarea datelor furnizate, completarea Registrului Acţionarilor cu date suplimentare, precum şi plata efectivă a dividendelor cuvenite asociaţilor vor fi efectuate prin intermediul Societăţii Miorita SA. Acţionarii care nu au declarat un cont bancar în Registrul Acţionarilor Societăţii sau care figurează având un cont invalid nu vor putea beneficia de primirea dividendelor prin intermediul procedurii descrise, însă Societatea va păstra aceste sume în conturile sale pe toată durata prevăzută de dispoziţiile legale în vigoare. Vă mulţumim! Heineken România SA, Prin, Departamentul Legal Affairs. (9973 - H 5859)

Mica publicitate:
0257/210.775

(9948 - H 5841)

INFORMARE
Această informare este efectuată de: **PRIMĂRIA ORAŞULUI SÂNTANA** cu sediul în oraş Sântana, Str. Muncii, Nr.120A, judeţul Arad ce intenţionează să solicite de la ADMINISTRAŢIA BAZINALĂ DE APĂ CRIŞURI aviz de gospodărire a apelor pentru investiţia **"REŢEA DE CANALIZARE MENAJERĂ ÎN ORAŞ SÂNTANA, SAT CAPORAL ALEXA, JUDEŢUL ARAD"**.
Această investiţie este nouă.
Apele uzate menajere vor fi pompate în sistemul de canalizare menajeră a localităţii Sântana. Această solicitare de aviz este conformă cu prevederile Legii apelor nr. 107/1996, cu modificările şi completările ulterioare. Persoanele care doresc să obţină informaţii suplimentare cu privire la solicitarea avizului de gospodărire a apelor pot contacta solicitantul de aviz la adresa menţionată.
Persoanele care doresc să transmită observaţii, sugestii şi recomandări se pot adresa solicitantului sau la adresa: **Primăria oraş Sântana, str. Muncii, nr. 120A, oraş Sântana, jud. Arad**, după data de **02.08.2024**. (9964 - H 5852)

ALDA INSOLV IPURL
In calitate de lichidator judiciar
ANUNTA TOTI CREDITORII DEBITORULUI
AURUM FORTE IFN SRL

cu sediul in Arad , str. Voinicilor, bl. 1C, et. 2, ap. 10, jud. Arad , inmatriculata la ORC Arad sub nr. J02/68/2019 avand CUI 40421157 ca fata de aceasta societate a fost deschisa procedura simplificata de faliment prevazuta de Legea nr. 85/2014, prin incheierea civila nr. 170/16.07.2024 pronunţată de Tribunalul Arad, Secţia a II-a Civilă, în dosarul 3190/108/2024.
Termenul limita pentru inregistrarea cererii de admitere a creantelor asupra averii debitorului este data de 02.09.2024. Nedepunerea cererii in termenul de admitere a creantei, pana la termenul mai sus mentionat, atrage decaderea din drepturile privind creanta pe care o detineti impotriva debitorului, conform art. 114 din Legea nr. 85/2014.
Alte termene stabilite: Termenul limita pentru verificarea creantelor, intocmirea, afisarea si comunicarea tabelului preliminar al creantelor este data de: 13.09.2024 Termenul de definitivare a tabelului de creante este la data de: 07.10.2024. Prima Adunare generala a creditorilor va avea loc in data de 16.09.2024 , ora 12.00 la sediul lichidatorului judiciar provizoriu. In cazul imposibilitatii luarii unei hotarari cu privire la desemnarea practicianului in insolventa se convoaca a doua adunare a creditorilor la data de 19.09.2024 la aceiasi ora si locatie cu acest punct pe ordinea de zi. Termenul de depunere a contestatiilor impotriva tabelului preliminar al creantelor este de 7 zile de la publicarea acestuia in Buletinul Procedurilor de Insolventa.
Debitorul AURUM FORTE IFN SRL are obligatia ca in termen de 10 zile de la deschiderea procedurii sa depuna la dosarul cauzei documentele prevazute la art. 67 alin 1 din Legea nr. 85/2014.
Informatii suplimentare la telefon 0722317488 sau la sediul profesional al lichidatorului judiciar din Arad , P-ta Avram Iancu, nr. 16A, ap. 28, jud. Arad.
(9972 - H 5858)

SZILAGYI AIDA-SORINA

cu domiciliul în Mun.Timişoara, str. Rapsodiei, nr.17, jud. Timiş

titular al planului/programului ÎNTOCMIRE PUZ- SCHIMBARE DE DESTINAŢIE TEREN (S=4653 mp) DIN ZONĂ UNITĂŢI AGRICOLE ÎN ZONĂ PENTRU LOCUINŢE ŞI SERVICII", în Jud. Arad, oraş Sebiş, nr.cad. 300450 anunţă publicul interesat asupra depunerii solicitării de obţinere a avizului de mediu pentru planul/programul menţionat şi declanşarea etapei de încadrare.
Prima versiune a planului/programului poate fi consultată la sediul APM ARAD, strada Splaiul Muresului, FN, localitatea Arad, judeţul Arad, de luni până joi între orele 09 – 16.00, vineri între orele 09 – 13.00. Observaţii/comentarii şi sugestii se primesc în scris la sediul APM ARAD, în termen de 18 zile de la data publicării anunţului.
(9967 - H 5855)

Municipiul Arad
prin BEJ Horvat Viorel

vinde prin licitaţie următoarele imobile:

- cota de 2/3 parte din imobilul situat în Arad, Calea Bodrogului, nr. 58, jud. Arad, înscris în CF nr. 334172 a loc. Arad, nr. cadastral/nr. topografic: 334172, compus din teren arabil în intravilan, în suprafaţă măsurată de 43.534 mp, imobil înscris în CF sporadic 310977, despărţit de canal, nr. tarla: 259, nr. parcelă: A 2153/1/1;
- cota de 2/3 parte din imobilul situat în Arad, Calea Bodrogului, nr. 58, jud. Arad, înscris în CF nr. 334139 a loc. Arad, nr. cadastral/nr. topografic: 334139, compus din teren arabil în intravilan, în suprafaţă de 11.766 mp, imobil înscris în CF sporadic 310977, despărţit de canal, nr. parcelă: A 2153/1/1;
- imobilul din Arad, Calea 6 Vânători, jud. Arad, înscris în CF nr. 332870 a loc. Arad, nr. CF vechi: Nr. 3798 (provenită din conversia de pe hârtie a CF nr. 3798), top: 4728/b.1,compus din teren intravilan în Arad, Calea 6 Vânători, jud. Arad, în suprafaţă de 7620 mp;

Pentru relaţiile privind data organizării licitaţiei şi condiţiile de participare se vor oferi de către Biroul Executorului Judecătoresc Horvat Viorel la tel. 0257/252155, sau la sediul acestuia din Arad, str. Blajului, nr. 2, et.1, ap. 9, jud. Arad. (9970 - H 300)

SC AGREGATE BALASTIERA 2021 SRL

anunta publicul interesat asupra depunerii solicitarii de emitere a acordului de mediu pentru proiectul - EXPLOATAREA AGREGATELOR MINERALE DIN PERIMETRUL PAULIS HADA II, JUD. ARAD SI FOLOSIREA LUCIULUI DE APA REZULTAT IN URMA EXPLOATARII SUB NIVELUL HIDROSTATIC CA LAC DE AGREMENT (ZONA DE AGREMENT), propus a fi realizat in comuna Paulis, FN, identificat prin CF. nr. 305570 - Paulis, jud. Arad.
Informatiile privind proiectul propus pot fi consuluate la sediul AMP Arad din Arad, str. Splaiul Mures, FN, jud. Arad si la sediul titularului din localitatea Vladimirescu, str. Garii, Nr. 63E, jud. Arad, in zilele de luni - vineri intre orele 9°°-14°°.
Observatiile publicului se primesc zilnic la sediul APM Arad din Arad, str. Splaiul Muresului, FN, jud. Arad. (9966 - H 5854)

SOLAS ELECTRICITY S.R.L.

cu sediu social în Bucureşti, Bdl. Mircea Vodă, nr. 30, spaţiul nr. 7, et. 1, Sector 3,

în calitate de titular al proiectului
"STAŢIE PRINCIPALĂ DE TRANSFORMARE ŞI RACORDARE 110/400 KV NĂDAB",
propus a fi realizat în extravilanul oraşului Chişineu-Criş, judeţul Arad, anunţă publicul interesat de Clasarea Notificării nr. 11264/25.07.2022 emisă de Agenţia pentru Protecţia Mediului Arad. (9969 - H 5856)

FOTO: XINHUA

Taifunurile se formează mai aproape de coastă

STUDIU. Taifunurile din Asia de Sud-Est se formează mai aproape de regiunile costiere, se intensifică mai repede și durează mai mult timp deasupra uscatului din cauza schimbărilor climatice, potrivit unui studiu publicat miercuri de cercetători din Singapore și din Statele Unite, informează AFP.

Publicat în revista științifică Climate and Atmospheric Science, noul studiu „evidențiază schimbări semnificative în comportamentul cicloanelor tropicale în Asia de Sud-Est". Aceste schimbări includ „o formare tot mai frecventă în proximitatea zonelor de coastă și o deplasare mai lentă pe uscat, ceea ce ar putea să inducă noi riscuri pentru acea regiune", au explicat cercetătorii de la Universitatea Tehnologică Nanyang (NTU) din Singapore, Universitatea Rowan din statul american New Jersey și Universitatea Pennsylvania din Statele Unite. Comunitățile costiere și orașele precum Hai Phong din Vietnam și capitala Thailandei, Bangkok, ar urma astfel, potrivit studiului, „să se confrunte cu amenințări fără precedent de furtuni mai îndelungate și mai intense". Autoarea principală a studiului, Andra Garner, de la Facultatea de științe ale Pământului și de mediu din cadrul Universității Rowan, a declarat că persoanele care trăiesc de-a lungul zonelor costiere dens populate din regiunea menționată sunt cele mai vulnerabile. Săptămâna trecută, ploile intense provocate de taifunul Gaemi au cauzat inundații grave în capitala statului Filipine, Manila, și în anumite zone ale orașului Kaohsiung din Taiwan. Gaemi, cel mai puternic taifun care a lovit Taiwanul în ultimii opt ani, a ucis cel puțin cinci oameni și a rănit sute de persoane. În Filipine, taifunul Gaemi a exacerbat ploile sezoniere și a declanșat inundații și alunecări de teren care au ucis cel puțin 30 de oameni.

SURSA: AGERPRES

Omagiu lui Antoine de Saint-Exupéry

Antoine de Saint-Exupéry FOTO: FAN

FRANȚA. Insula Corsica, situată la sud de Franța, a comemorat miercuri 80 de ani de la dispariția lui Antoine de Saint-Exupéry, aviator și scriitor, autorul „Micului Prinț", care a decolat de pe această insulă și s-a prăbușit apoi în mare în timpul unei misiuni aviatice de recunoaștere pentru Aliați.

„Avea capacitatea de a da savoare vieții, de a face să strălucească gândirea și viziunea sa de Om, referitor la umanitate și la destin", a declarat cu prilejul unei slujbe comemorative la biserica din Borgo cardinalul François-Xavier Bustillo. Pe 31 iulie 1944, cu două săptămâni înainte de debarcarea în Provence, comandantul Antoine de Saint-Exupéry, în vârstă de 44 de ani, decolează de pe aerodromul din Borgo la bordul unui avion Lockheed P-38 Lightning într-o misiune de recunoaștere care presupunea survolarea departamentului Savoie, în Alpii francezi. „La 8:35, a decolat din Borgo într-o misiune din care nu se va mai întoarce niciodată", a amintit prefectul departamentului Haute-Corse, Michel Prosic, după inaugurarea unei stele care reprezintă avionul și portretul „poetului, romancierului, aviatorului". „Aducem azi un omagiu eroilor care au plecat spre cer, spre nori în scopul eliberării țării", a spus un elev al școlii primare din oraș în timp ce era plantat un măslin, simbol al păcii. Deși dispariția a rămas mult timp învăluită de mister, scriitorul-aviator a fost recunoscut în 1948 „mort pentru Franța", iar numele său a fost înscris în Panteon, pe lista scriitorilor căzuți la datorie. Abia în 1998, în largul coastelor Marsiliei, un pescar a descoperit în plasele sale o brățară pe care era inscripționat „Saint-Ex". În 2003, fragmente din carlinga avionului au fost descoperite în aceeași regiune și au fost identificate grație numărului de serie al aparatului de zbor. În 2008, un fost aviator german, Horst Rippert, a afirmat că el a doborât avionul, mărturisind că „am sperat că nu era el" întrucât „în tinerețe, l-am citit cu toții, îi adoram cărțile". Legendă a aviației civile și militare, erou de război și pionier al Aeropoștalei, Antoine de Saint-Exupéry este celebrat pentru romanele sale „Courrier Sud", „Vol de Nuit", „Terre des Hommes", pentru poveștile scrise în timpul războiului - „Lettre a un otage", „Pilote de guerre" -, precum și pentru capodopera sa, „Le Petit Prince". Scrisă în 1942, „Le Petit Prince" a fost publicată în engleză în 1943, apoi postum în Franța la Gallimard în 1946. Povestirea, devenită rapid un fenomen literar, s-a tipărit în peste 200 de milioane de exemplare și se numără printre cele mai traduse (571 de limbi) cărți din lume după Biblie.

SURSA: AGERPRES

Antonia
Pasionată de artă
FOTO: OVI D. POP

Cel mai mic mamifer din lume
Liliacul cu nas de porc al lui Kitti, cunoscut și sub denumirea de liliacul-bondar, nu este doar cel mai mic liliac, ci și unul dintre cele mai mici mamifere din lume. Sunt cunoscute peste 1.200 de specii de lilieci, dar cel mai mic dintre toți poate fi găsit doar în câteva peșteri din Thailanda și Myanmar. Dimensiunea sa variază între 29 și 33 mm și cântărește doar două grame. Anvergura aripilor liliacului bondar este de 170 de milimetri. FOTO: FAN

A 47-a sesiune a Comitetului patrimoniului mondial

BULGARIA. Bulgaria va găzdui cea de-a 47-a sesiune a Comitetului patrimoniului mondial al UNESCO în 2025, conform unui anunț făcut miercuri de Ministerul Culturii. Propunerea a fost votată la 31 iulie în cadrul sesiunii curente a Comitetului UNESCO ce se desfășoară la Delhi, în India. Partea bulgară și-a anunțat candidatura după ce ministrul culturii, Naiden Todorov, a avut o serie de întrevederi cu delegați din mai multe țări. Această inițiativă a fost susținută de toate partidele parlamentare din Bulgaria. Ministrul Todorov a subliniat că va fi o oportunitate imensă pentru toți cei implicați în cultură și știință de a se întâlni și a face schimb de experiență cu colegi din toate părțile lumii și că va aduce beneficii pentru afaceri, tineret dar și întreaga țară în ansamblu. „Candidatura Bulgariei a reușit ceva considerat de mulți drept ‚imposibil' - a unit toate partidele parlamentare în jurul unei cauze", a adăugat ministrul. La 30 iulie Consiliul de Miniștri a aprobat candidatura prof. dr. Nikolai Nenov pentru președinția celei de-a 47-a sesiuni a Comitetului patrimoniului mondial al UNESCO din 2025 și ca sesiunea să se desfășoare la Sofia în iunie/iulie 2025. Nikolai Nenov este profesor de muzeologie și etnologie, director al Muzeului de Istorie Regională din Ruse. Interesele sale științifice cuprind domeniul moștenirii culturale și muzeologia, probleme de etnologie urbană și de turism cultural. El este expert în patrimoniu cultural imaterial și lector la Universitatea din Ruse. Prof. Nenov este membru al Consiliului Național pentru Patrimoniul Cultural Imaterial din cadrul Ministerului Culturii.

SURSA: AGERPRES

Salută abandonarea proiectului unui tunel

UNESCO a salutat miercuri abandonarea proiectului unui tunel rutier care să treacă pe sub situl preistoric Stonehenge, situat în sud-vestul Angliei, decizie luată de noul guvern laburist al lui Keir Starmer, informează AFP.

ANGLIA. „UNESCO salută decizia guvernului Starmer de a anula construcția unui tunel rutier pe sub situl Stonehenge, inclus în patrimoniul mondial al umanității", a declarat directoarea generală, Audrey Azoulay, pe platforma X. Guvernul britanic a anunțat luni o serie de tăieri bugetare, printre care și acest proiect ale cărui costuri sunt estimate între 2 și 3 miliarde de euro. Stonehenge este „cercul de pietre preistorice cel mai sofisticat din lume din punct de vedere arhitectonic", potrivit UNESCO, care l-a clasat în patrimoniul mondial în 1986. Construit în mai multe etape cu 3.000 până la 2.300 de ani înaintea erei noastre, Stonehenge este unul dintre cele mai importante monumente megalitice preistorice din lume din punctul de vedere al mărimii, al planului sofisticat și al preciziei arhitectonice. Pietrele lui în poziție verticală și care alcătuiesc cercuri misterioase atrag în fiecare an mii de persoane cu prilejul sărbătorii păgâne a solstițiului. Administratorul rețelei rutiere National Highways și consiliul comitatului Wiltshire au susținut acest proiect de renovare a autostrăzii A303, o axă rutieră foarte frecventată, argumentând că va permite fluidizarea circulației și că tunelul, cu o lungime de aproximativ 3 kilometri, va reduce neplăcerile cauzate de traficul rutier din vecinătatea sitului. Guvernul conservator al lui Rishi Sunak a dat undă verde în iulie 2023 proiectului unui tunel rutier construit în proximitatea sitului. Justiția din Regatul Unit blocase o primă versiune a proiectului în iulie 2021, exprimând o serie de îngrijorări legate de impactul său asupra mediului. Un comitet de specialiști a considerat că proiectul i-ar cauza complexului Stonehenge „un prejudiciu permanent și ireversibil", însă conservatorii, care s-au aflat la putere timp de 14 ani, au continuat proiectul. Consiliul Wiltshire, o autoritate locală în administrarea căreia se află Stonehenge, a spus că este „extrem de consternat și dezamăgit" de anunțul guvernului laburist, a relatat BBC.

SURSA: AGERPRES

Ansamblul Stonehenge FOTO: EPA

Onyeka Onwenu SURSA: X

Onyeka Onwenu a murit la vârsta de 72 de ani

MUZICĂ. Cântăreața și actrița nigeriană Onyeka Onwenu, considerată un simbol cultural în cea mai populată țară africană, a murit la vârsta de 72 de ani, potrivit relatărilor din mass-media, informează Reuters.

Președintele Nigeriei, Bola Tinubu, a descris-o ca fiind „o artistă versatilă și extrem de talentată, care s-a dedicat întregii game de demersuri și exprimări artistice, aducând bucurie și zâmbetul pe buzele a numeroși oameni". Onyeka Onwenu a activat în domenii precum muzică, film, jurnalism și politică. Onwenu a căpătat notorietate la începutul anilor 1980 odată cu documentarul de televiziune „Nigeria: A Squandering of Riches", pe care l-a scris și prezentat pe când lucra la televiziunea de stat nigeriană. Filmul explora frustrările din ce în ce mai mari în legătură cu guvernul civil anterior loviturii de stat din 1983 și a devenit un document important despre economia și politica din Nigeria după obținerea independenței. În aceeași perioadă, a început să înregistreze albume de muzică, iar timp de ani întregi, vocea ei plină de emoție a fost nelipsită de la radio, cu single-uri precum „One Love", „You and I", precum și într-un duet cu Sunny Ade, pionier al stilului Juju.

SURSA: AGERPRES

FONDAT 1989, APARE LA ARAD, E-MAIL: REDACTIA.JURNALARADEAN@INFORMMEDIA.RO; PUBLICITATE.JURNALARADEAN@INFORMMEDIA.RO

39,7% din notele de la Titularizare, peste şapte
PAGINA 3

JURNAL ARĂDEAN

Bogdan Deac, cel mai bun şahist al României, va muta la Arad Grand Prix
PAGINA 7

LUNI
5 AUGUST 2024
ANUL XXXVI, NR. 9629
12 PAGINI - 5 LEI

29° Temperaturile se vor situa între 14 şi 29 grade. Vântul va sufla cu 17 km/h.

DIMINEAŢA | AMIAZA | SEARA

Incendiul, în Confecţii FOTO: ISU

Bărbat carbonizat într-un incendiu

ARAD. O ţigară uitată aprinsă i-a fost fatală unui bărbat din Arad. Trupul carbonizat al acestuia a fost descoperit, sâmbătă seara, de pompierii care au intervenit la incendiu. /P.6

Investiţie în curent, la Nădlac

NĂDLAC. Peste 120 de milioane de lei vor fi investiţi în modernizarea reţelei electrice din Nădlac. Firele vor intra, cale de kilometri, în subteran. /P.5

Noul restaurant FOTO: FAN

Un nou concept la Grill House

PECICA. Un pecican şi-a luat inima în dinţi şi a decis să investească în conceptul „De la furcă la furculiţă". Cerealele recoltate de pe terenurile agricole devin furaje pentru animalele din propria fermă, acestea sunt sacrificate în propriul abator şi ajung la vânzare în propriile restaurante. /P.5

Circ şi droguri în autocar

Apelul telefonic al unei pasagere la numărul 112 i-a alertat pe poliţiştii Biroului de Poliţie Autostradă A1.

ARAD. Incident pe autostrada A1, în zona municipiului Arad. Un telefon la 112 care anunţa un conflict între pasagera şi şoferul unui autocar (pe care IPJ îl defineşte „microbuz") i-a alertat pe poliţişti. La momentul controlului conflictul se stinsese deja, însă oamenii legii au descoperit... altceva. Nişte substanţe psihoactive.

Iată detaliile poveştii, aşa cum acestea au fost prezentate de Inspectoratul de Poliţie Judeţean Arad: „La data de 1 august a.c., în jurul orei 17.15, poliţiştii Biroului de Poliţie Autostradă A1 Deva-Nădlac au fost sesizaţi, prin 112, despre un conflict, între şoferul unui microbuz şi o pasageră. Microbuzul a fost depistat şi oprit în trafic, la kilometrul 545. Din verificări a reieşit că, între conducătorul auto şi femeia care a apelat la 112, ar fi avut loc un conflict, din cauza rutei de deplasare şi destinaţia unde femeia voia să ajungă, conflictul fiind aplanat. De asemenea, în urma efectuării controlului bagajului apelantei 112, o femeie, de 24 de ani, din judeţul Galaţi, au fost descoperite un grinder şi o substanţă de culoare verde-oliv, susceptibilă a avea efecte psihoactive, care a fost ridicată, în vederea continuării cercetărilor. Având în vedere că în interiorul autovehiculului au fost descoperite substanţe posibil a avea efecte psihoactive, s-a procedat la testarea cu aparatul din dotare a conducătorului auto, un bărbat, de 44 de ani, din judeţul Timiş, aparatul indicând posibila prezenţă a substanţelor psihoactive". /P.6

Daria Ducec este Miss Arad 2024

Joi seara, la Vechiul Cazinou, s-a ales cea mai frumoasă arădeancă. Aflat la cea de-a 19-a ediţie, concursul Miss Arad 2024 a adunat în finala competiţiei 14 concurente, care s-au prezentat publicului pe parcursul celor trei probe: proba costumelor de baie, proba rochiilor de seară şi proba de perspicacitate, la care concurentele au avut de răspuns la câte o întrebare. Titlul de Miss Arad 2024 i-a revenit Dariei Ducec, care a primit coroana mult dorită de la Miss Arad 2023, Andreea Morgociu. /P.10 FOTO: JA

Compartiment de chirurgie oncologică, la Judeţean

Compartimentul destinat pacienţilor diagnosticaţi cu formaţiuni tumorale, care necesită intervenţie chirurgicală, este funcţional cu 18 paturi.

ARAD. În cadrul Secţiei Clinice Chirurgie Generală I, este funcţional, din această lună, un nou compartiment de specialitate - Compartimentul de Chirurgie Oncologică, în care îşi desfăşoară activitatea doi medici primari de chirurgie generală, cu competenţe în chirurgia oncologică: prof. univ.dr. Carmen Neamţu şi dr. Petru Ciucuriţă.

„Compartimentul de Chirurgie Oncologică, destinat pacienţilor diagnosticaţi cu formaţiuni tumorale, care necesită intervenţie chirurgicală, este funcţional cu18 paturi, la etajul II al clădirii principale. L-am înfiinţat la iniţiativa echipei medicale a Chirurgiei I, deoarece, majoritatea pacienţilor oncologici necesită şi intervenţii chirurgicale, complexe, pentru îndepărtarea formaţiunilor tumorale. Până acum, intervenţiile chirurgicale de natură oncologică erau efectuate în blocurile operatorii ale spitalului, de medici chirurgi cu competenţă în chirurgie oncologică, iar recuperarea postoperatorie era asigurată în secţiile chirurgicale. /P.3

Desfăşurare de forţe FOTO: IPJ ARAD

Au dat lovituri şi în Croaţia

ARAD. Doi dintre spărgătorii bancomatului de la Şiria au comis fapte similare şi în Croaţia. Ei au reuşit să provoace explozii la trei bancomate şi erau pe cale să-l incendieze şi pe al patrulea, la Rijeka. /P.6

Amendă pentru deşeuri

ARAD. Executantul unor lucrări de renovare a unui imobil din Piaţa Catedralei a fost amendat de poliţiştii locali cu 30.000 de lei pentru aruncarea în locuri neautorizate a unor deşeuri din construcţii. /P.3

Pe 3 la absorbţia forţei de muncă

ARAD. Aradul se situează pe locul al treilea în topul celor mai eficiente judeţe din ţară în privinţa absorbţiei forţei de muncă. Preşedintele CCIA, Gheorghe Seculici, susţine că „în judeţele cele mai tehnologizate, şomajul este cel mai scăzut". /P.4

În acţiune FOTO: UTA

UTA, în căutarea punctelor irosite

SLOBOZIA. După 270 de minute fără succes în actualul sezon de Superligă, UTA îşi propune un nou (re)start, astăzi, ora 19, în deplasarea cu nou-promovata Unirea Slobozia. Antrenorul Mircea Rednic nu concepe un alt rezultat decât victoria. /P.7

Fetele de aur

Format din Maria Magdalena Rusu, Roxana Anghel, Ancuţa Bodnar, Maria Lehaci, Adriana Adam, Amalia Bereş, Ioana Vrînceanu, Simona Radiş şi Victoria Ştefania Petreanu, echipajul feminin al României de opt rame cu cârmaci a trecut primul linia de sosire în finala olimpică şi a cucerit medaliile de aur. O performanţă aşteptată de 20 de ani în proba regină a canotajului. /P.8 FOTO: FAN

Inform Media Press SRL
JURNAL ARĂDEAN | ARAD ONLINE www.aradon.ro

INFORM MEDIA PRESS angajează:

DISTRIBUITORI
pentru diverse cartiere ale Aradului

Dacă îţi doreşti să faci parte din echipa celor mai bune produse media din Arad trimite-ne CV-ul la adresa de e-mail:
cristian.sulintan@informmedia.ro sau amănunte la telefon ☎ **0720.400.417, 0728.284.737.**

Remember: 5 august

1192 Victoria cruciaților la Jaffa (Cruciada III), împotriva musulmanilor lui Saladin

1424 Prima menţiune a vămii Calafat

1583 Exploratorul Humphrey Gilbert a înființat prima colonie engleză în America de Nord, orașul St. John's, astăzi în provincia Newfoundland și Labrador din Canada

1796 Bătălia de la Castiglione - Napoleon I a înfrânt armata austriacă a generalului D. Wurmser

1844 S-a născut pictorul Ilia E. Repin (d. 1930)

1850 S-a născut scriitorul francez Guy de Maupassant (d. 1893)

1858 Omul de afaceri american Cyrus West Field și colegii săi au terminat instalarea primului cablu telegrafic transatlantic

1888 Fără știința soțului ei Carl, Bertha Benz și cei doi fii ai săi, Richard și Eugen, se urcă la bordul automobilului deja patentat și călătoresc 106 kilometri de la Mannheim la Pforzheim

1895 A murit filozoful Friedrich Engels (n. 1820)

1906 S-a născut actorul, scenaristul și regizorul de film John Huston (d. 1987)

1911 S-a născut Robert Taylor, actor american (d. 1969)

1914 Muntenegru declară război Imperiului Austro-Ungar

1915 Primul Război Mondial: Trupele germane ocupă Varșovia

1926 Harry Houdini realizează cea mai mare realizare a sa: petrece 91 de minute sub apă, într-un rezervor sigilat, înainte de a evada

Ada Milea FOTO: WIKIPEDIA

1929 Greva minerilor de la Lupeni (5-6 august)

1930 S-a născut Neil Armstrong, astronaut american, primul om care a păşit pe Lună

1938 S-a născut Rodica Popescu Bitănescu, actriță română

1943 S-a născut Dan Grigore, pianist român, elev al Cellei Delavrancea și al lui Mihail Jora

1957 S-a născut Mircea Tohătan, pictor român

1962 A murit actriță americană Marilyn Monroe (n. 1925)

1975 S-a născut **Ada Milea**, actriță și cântăreață română

1984 A murit actor britanic Richard Burton (n. 1925)

2000 A murit, Ştefan Berindei, interpret de marcă al jazz-ului românesc (n. 1942)

2000 A murit actorul Sir Alec Guiness (n. 1914)

2007 A murit actorul și muzicianul Florian Pittiș (n. 1943)

Sudoku

REGULI:
În fiecare bloc sunt câteva cifre între 1 și 9, stabilite dinainte. Acestea trebuie completate cu cifrele lipsă, în așa fel încât fiecare număr să figureze o singură dată. De asemenea, cifrele de la 1 la 9 trebuie să figureze o singură dată atât pe rândurile orizontale cât și pe coloanele verticale ale celor nouă blocuri luate împreună.

ÎNCEPĂTORI

								4
	6				8			
	4				7	2	1	
	5					4	9	
8				6	5			7
7		2						1
		9		5		7		
				8	3			
5	8							6

AVANSAȚI

	8		9	7				
		7					1	
		4			8	2		
	4			8				
	3				4			6
		9		2		8		
	5							3
			4		1		2	
6					3			

Soluțiile jocurilor din numărul precedent:

ÎNCEPĂTORI

3	4	7	9	5	8	2	1	6
2	8	1	3	4	6	9	7	5
9	6	5	2	7	1	4	8	3
1	9	4	6	2	7	3	5	8
8	3	6	5	9	4	1	2	7
7	5	2	8	1	3	6	9	4
5	1	8	4	6	2	7	3	9
6	2	3	7	8	9	5	4	1
4	7	9	1	3	5	8	6	2

AVANSAȚI

5	8	4	3	6	1	9	7	2
1	9	3	2	7	5	6	8	4
6	7	2	8	9	4	1	3	5
3	1	9	5	4	8	2	6	7
7	5	8	1	2	6	3	4	9
4	2	6	9	3	7	8	5	1
9	6	5	4	1	3	7	2	8
8	3	1	7	5	2	4	9	6
2	4	7	6	8	9	5	1	3

Rețeta zilei

Mușchi de porc cu rondele de cartofi

INGREDIENTE: 250 ml vin alb sec, 100 ml ulei de floarea-soarelui, 500 g cartofi, 1 kg cotlet de porc, 2 foi de dafin, 1 usturoi, 1 pătrunjel verde, sare grunjoasă, piper alb și negru măcinat și boabe, cimbru proaspăt măcinat.

MOD DE PREPARARE: Mușchiul de porc se pune la fiert într-un litru de apă cu un praf de sare. Se acoperă și se lasă la foc mic. După ce apa a scăzut, se adaugă uleiul, vinul, se condimentează cu sare, foi de dafin, piper boabe și măcinat și cimbru.

Se lasă mai lasă pe foc timp de 30 de minute, punând apă dacă mai este nevoie. Se scoate și se pune într-o tavă termorezistentă.

Se stropește cu sosul de vin și se adaugă usturoiul măcinat și restul de cimbru verde. Se introduce tava în cuptor. Din când în când se stropește friptura cu sosul din tavă, ca să nu se usuce.

Separat, se spală cartofii și se pun să fiarbă în coajă în apă cu sare. După ce au fiert, se scot și se curăță. Se pun întregi în tavă cu mușchiul de porc. Se mai lasă timp de 20 de minute să se rumenească. Se servesc ornați cu pătrunjel și cu sosul aromat.

Când s-a întărit, se poate tăia și servi.

Poftă bună!

Pentru mai multe rețete intră pe www.culinar.ro

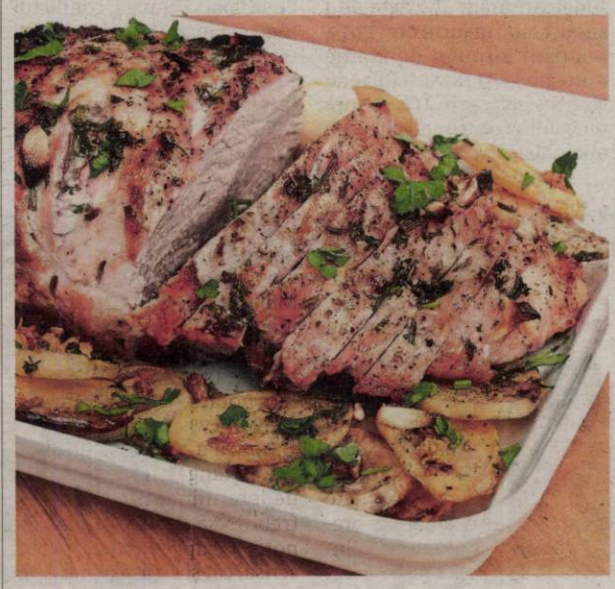

Pe platforma digitală www.aradon.ro (butonul Publicare anunț în ziar) JURNAL ARĂDEAN

puteți programa și plăti online

anunțurile de mica publicitate pe care le doriți publicate în ziar.

Piețe și târguri

Astăzi este zi de piață la Curtici, Nădlac, Bocsig, Gurahonț, Moneasa, Pilu, Vladimirescu. **Tot astăzi se organizează târg săptămânal la** Gurahonț și Bârzava.

Mâine, marți, este zi de piață la Sebiș, Almaș, Apateu, Semlac, Sântana, Șilindia, Vârfurile.

Întreruperi de curent

Marți, 6 august 2024. În județ – h. 9:00 -17:00 - Ineu, str. Gh. Coșbuc (p), Vânători (p), Șepreuș (p), Satu Nou, Cermei (p), Apateu (p).

Horoscop

BERBECUL (III.21.-IV.20.)
S-ar putea să fii atras în două direcții sau să îți fie greu să alegi între muncă și relaxare. Nu amâna, alege relaxarea.

TAURUL (IV.21.-V.20.)
S-ar putea să fii foarte ocupat cu membrii familiei. Unele rude ar putea fi în oraș, călătorind pentru a te vizita. S-ar putea să-ți iei puțin timp liber pentru a-l petrece cu frații, verii sau rudele mai în vârstă.

GEMENII (V.21.-VI.21.)
S-ar putea să ți se ceară să arbitrezi un dezacord între părțile opuse ale familiei sau să ajuți pe cineva care este înstrăinat să se întoarcă.

RACUL (VI.22.-VII.22.)
Planurile și schemele în jurul finanțelor tale sunt foarte puternice în această perioadă. S-ar putea să înveți multe despre finanțele unei alte persoane.

LEUL (VII.23.-VIII.23.)
S-ar putea să echilibrezi ceea ce dorește partenerul tău cu ceea ce vrei tu. Ați putea avea obiective foarte diferite, iar ceea ce este important acum este să găsiți un teren comun.

FECIOARA (VIII.24.-IX.23.)
Se întâmplă mai multe în culise în viața ta decât știu alții. Consolidează-ți planurile. Scrie pașii de urmat sau vizualizează cum să ajungi la rezultat.

BALANȚA (IX.24.-X.23.)
Un prieten îți poate prezenta o practică de meditație sau o tehnică alternativă de autohipnoză. Acest lucru îți poate oferi o modalitate de a elimina obiceiurile negative.

SCORPIONUL (X.24.-XI.22.)
S-ar putea să cauți un salariu, o structură diferită a organizației sau un bonus. Reputația ta este foarte bună așa că este posibil să îți poți asigura sprijinul de care ai nevoie pentru a obține o creștere.

SĂGETĂTORUL (XI.23.-XII.21.)
Jonglezi cu programul de lucru pentru a intra într-o călătorie. Sau s-ar putea să pleci în altă localitate pentru un interviu de angajare.

CAPRICORNUL (XII.22.-I.20.)
S-ar putea să te înscrii la un curs sau să mergi la o întâlnire cu un profesionist pentru a analiza dezavantajele unui nou tip de investiție.

VĂRSĂTORUL (I.21.-II.20.)
Este un moment foarte social pentru tine. Îți poți extinde cercul de prieteni. De fiecare dată când ieși în afara casei, ai ocazia să cunoști pe cineva nou.

PEȘTII (II.21.-III.20.)
Pune accent pe cum să încadrezi în programul tău toate lucrurile pe care vrei să le faci. Dar este probabil să ai pe cineva în viața ta cu care vrei să petreci mai mult timp

Sănătate

- **CABINET GINECOLOGIC:** Cabinet ginecologic Arad, B-dul Decebal 11 (lângă Hotel Aradul), chiuretaj medicamentos, eco 4 D, test PAP.TEL: 0770823850, 0723643581
- **Policlinica DR. TURCIN, oferă:** Cardiologie (EKG, Ecografie cardiacă, Doppler vascular, Holter EKG și TA, Test de efort), Oftalmologie (chirurgie pol anterior; CV computerizat; optică medicală), **NOU - OZONOTERAPIA,** ORL (videoendoscopie), Pneumologie, Neuropsihiatrie, Medicină de familie, Ecografii generale. **Telefon: 0257/285510, www.policlinica-turcin.ro**
- **Farmacia GLYKON - UTA**, Bl U 6 (vis-a-vis de biserica în construcție). Deschis zilnic: luni-vineri 07.00 -21.00 sâmbătă și duminică 08.00-18.00. **Telefon: 0257/241197.**

Telefoane utile

☎ INFORMAȚII TELEFONICE: 118.932; ☎ ROBOT: 1958; ☎ APEL UNIC DE URGENȚĂ (SALVARE, POLIȚIE; POMPIERI): 112; ☎ PRIMĂRIA MUNICIPIULUI ARAD: Program de relații cu publicul (camera 5) luni-joi între 8-18; vineri între 8-16. Tel. centrală: 0257/281.850; ☎ S.C. E.ON GAZ ROMÂNIA - Sucursala Arad - Dispecerat și intervenție telefon:0357/403.321; ☎ DERANJAMENTE CURENT ELECTRIC: 0257/929; ☎ INFORMAȚII CFR: 0257/231.777; ☎ PROTECȚIA CONSUMATORULUI: B-dul Revoluției, nr. 50. Telefon: 0257/257.049; ☎ POLIȚIA LOCALĂ: 0257/939; ☎ SESIZĂRI ILUMINAT PUBLIC MUNICIPIUL ARAD – 0800.500.072 (tel verde)

Vremea

Luni, 5 august

www.aradon.ro

15° LA ORA 6 — temperaturile se vor situa între 14 și 15 grade. Vântul va sufla cu 17 km/h dinspre VSV.

28° LA ORA 18 — temperaturile se vor situa între 27 și 28 de grade. Vântul va sufla cu 17 km/h dinspre NNV.

Ziua precedentă

Arad	16–27	Umiditate:	43%
Lipova	16–27	Presiune:	1011mb
Chișineu-Criș	16–27	Precipitații:	5%
Săvârșin	15–26	Vânt:	11 km/h
Sebiș	15–26	Direcție vânt:	NNV

Azi

Temperaturile se vor situa între 14 și 29 grade. Vântul va sufla cu 17 km/h, dinspre V.

Soarele

Răsare: 06:22
Apune: 20:58

FAZELE LUNII

4.08 · 12.08 · 19.08 · 26.08

LUNI	MARȚI	MIERCURI	JOI
14° 29°	13° 27°	17° 31°	19° 33°
noros	însorit	însorit	însorit

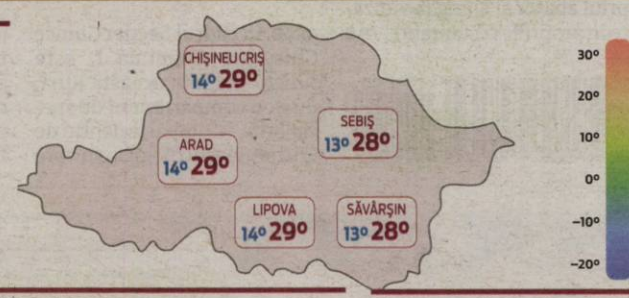

Calendar

Biserica ortodoxă: † Sfântul Ioan Iacob Hozevitul (Post)
Biserica greco-catolică: Sf. m. Eusignie; Sf. papă Fabian
Biserica romano-catolică: Sfinţirea Bazilicii „Sf. Maria cea Mare" *

Prognoză pentru trei zile

Temperaturile minime vor fi cuprinse între 13 și 19 grade, iar cele maxime între 27 și 33 grade.

Temp.minime: 13–19°C
Temp.maxime: 27–33°C

JURNAL ARĂDEAN
B-dul Revoluției nr. 62, Arad
Nr. ISSN: 1220-7489

BRAT Auditat de BRAT
Reclamații difuzare: 0257.241.151

Șef departament publicitate și departament difuzare: Cristian Sulințan
Marea publicitate: 0257.280904
Mica publicitate: 0257.210775; B-dul Revoluției, nr. 62
Tiparul executat la: Mediaworks Hungary Zrt., 6729, Szeged

Redactor șef: Flavius Ștețcu Responsabil de număr: **Diana Duțu**
Departamente: Eveniment: Alin Gherasim; Sorina Ambruș; Economic: Andreea Pintea; Social: Diana Duțu; Sport: Daniel Scridon, Leo Sfâra; Andreea Vlase; Cultură: Eugen Rogojan.
Tehnoredactare: Ghizela Șerban, Munteanu Daniel.
REDACȚIE: tel. 0257.212.055; e-mail: redactia.jurnalaradean@informmedia.ro, adevaruldearad@informmedia.ro, publicitate.jurnalaradean@informmedia.ro, publicitate.adevarul@informmedia.ro

Amendă pentru deşeuri, în Piaţa Catedralei

Sancţiunea a fost aplicată de poliţiştii locali executantului unor lucrări de renovare a unui imobil din zonă.

ARAD. În urma unei sesizări privind aruncarea unor deşeuri din construcţii în locuri neautorizate, un echipaj al Poliţiei Locale, cu atribuţii de protecţia mediului, s-a deplasat în Piaţa Catedralei, pentru realizarea verificărilor specifice.

„La faţa locului au fost depistate diverse tipuri de deşeuri (din construcţii, plastic, vopsele, menajer), urmare a executării unor lucrări de renovare a unui imobil din zonă. S-a procedat la identificarea provenienţei acestora, precum şi a persoanelor responsabile de încălcarea normelor legale ce vizează regimul deşeurilor. Ulterior stabilirii beneficiarului şi a executantului lucrărilor, au fost verificate aspectele ce vizează modul de colectare a deşeurilor, deţinerea contractului de salubrizare, precum şi modalitatea de depozitare conformă a acestora, în scopul tratării şi eliminării autorizate" - transmite DGPL Arad.

Executantul lucrării a fost sancţionat cu amendă contravenţională în cuantum de 30.000 lei, pentru încălcarea prevederilor OUG 92/2021 privind regimul deşeurilor, ţinându-se cont şi de atitudinea acestuia faţă de consecinţele faptei săvârşite, în timp ce beneficiarul lucrării a realizat diligenţele necesare pentru depozitarea în mod corespunzător, pe categorii, în pubele proprii a deşeurilor menajere.

Pavaj murdărit cu ulei

În cadrul aceleiaşi acţiuni, tot în Piaţa Catedralei, a fost identificată o situaţie de murdărire a pavajului nou instalat în cadrul amenajărilor recent finalizate, ca urmare a unor scurgeri de ulei provenind de la un autovehicul staţionat. Conducătorul auto a fost obligat să cureţe în mod corespunzător zona afectată, aducând-o la stadiul iniţial. **JA-D.D.**

Piaţa Catedralei FOTO: FAN

39,7% din notele de la Titularizare, peste şapte

Procentul notelor la proba scrisă a examenului de Titularizare, după soluţionarea contestaţiilor, a crescut la 39,7%, în judeţul Arad.

Şi-au aflat rezultatele finale FOTO: JA

ARAD. Conform datelor publicate de Ministerul Educaţiei, după soluţionarea contestaţiilor, singurul candidat din judeţul Arad cu nota 1 la proba scrisă a avut nota crescută, astfel că judeţul nu mai raportează nota minimă. Alţi 157 de candidaţi au avut note între 1,01 şi 4,99, astfel că nu vor putea lucra în învăţământ nici măcar ca suplinitori. Numărul acestor note a scăzut, după soluţionarea contestaţiilor, cu 34. Înainte de contestaţii, 269 de candidaţi obţinuseră note între 5 şi 6,99. Numărul acestora a crescut la 285, aşadar aceştia vor putea deveni suplinitori. 291 de note se situează, după contestaţii, între 7 şi 9,99 - cu 19 mai multe decât înainte - aceştia putându-se titulariza pe posturile disponibile. Nu au fost candidaţi care au obţinut nota 10.

Distribuţia notelor la proba scrisă publicată de Ministerul Educaţiei arată că în judeţul Arad au fost trimise spre centrele de evaluare 736 de lucrări, 3 dintre ele fiind anulate la centrele de evaluare, reprezentând 0,41% din totalul lucrărilor. 157 de lucrări au fost notate cu note între 1,01 şi 4,99 - reprezentă 21,42% din totalul lucrărilor. Alte 285 de lucrări au fost notate cu note între 5 şi 6,99 - 38,88% din total, iar alte 291 de lucrări au fost notate cu note între 7 şi 9,99 - 39,7% din total.

Pentru a obţine statutul de titular (angajare pe perioadă nedeterminată), candidaţii trebuie să obţină minimum nota 7 (şapte) atât la proba scrisă, cât şi la proba practică/inspecţia specială la clasă în profilul postului. Pentru angajarea pe perioadă determinată (suplinire), candidaţii trebuie să obţină minimum nota 5 (cinci) atât la proba scrisă, cât şi la proba practică/inspecţia specială în profilul postului.

Rezultatele publicate pe 23 iulie 2024 de Ministerul Educaţiei sunt cele iniţiale. Contestaţiile pot fi depuse de marţi până miercuri la ora 12, iar rezultatele finale vor fi publicate pe 31 iulie. „Repartizarea candidaţilor pe posturile didactice de predare vacante publicate pentru angajare pe perioadă nedeterminată, în ordinea descrescătoare a mediilor de repartizare, va fi realizată în şedinţele publice organizate de inspectoratele şcolare în perioada 1 - 6 august", arată Biroul de Presă al Ministerului Educaţiei.

EUGEN ROGOJAN
eugen.rogojan@informmedia.ro

Chirurgie oncologică, la Judeţean

Compartimentul de Chirurgie Oncologică, destinat pacienţilor diagnosticaţi cu formaţiuni tumorale, care necesită intervenţie chirurgicală, este funcţional.

ARAD. Consider că înfiinţarea acestui compartiment ne va permite să extindem serviciile medicale, ţintite pe patologia oncologică, în contextul în care, peste 14.000 de arădeni sunt înregistraţi în evidenţele oncologice ale Judeţului Arad, dintre care 1.306 de cazuri noi au fost înregistrate numai anul trecut", a precizat ec. Florina Ionescu, managerul Spitalului Judeţean.

Prima intervenţie efectuată în cadrul compartimentului a constat în extirparea unei formaţiuni tumorale abdominale, gigantă, de aproximativ 10 kilograme, de la o pacientă de 40 de ani. Formaţiunea s-a dovedit a fi un chist ovarian gigant, cu dimensiunile de 32/27,5/9.4 cm. Chistul a fost îndepărtat complet, iar acum pacienta se află sub îngrijire medicală, postoperatorie, de specialitate.

Echipa operatorie a fost alcătuită din:

- dr. Petru Ciucuriţă, medic primar chirurgie generală, competenţă: chirurgie oncologică; prof.univ.dr. Carmen Neamţu, medic primar chirurgie generală, competenţă: chirurgie oncologică;
- dr. Vlad Silivestru: medic specialist chirurgie generală; dr. Liviu Firu, medic primar anestezie şi terapie intensivă;
- asist.med. instrumentar: Valentina Ciucuriţă; asist med. anestezie: Ramona Tiorean; asist.med. anestezie: Claudiu Lungu; infirmieră: Valentina Bukva;
- brancardier: Onisim Teuca.

JA-S.A.

INFORM MEDIA PRESS angajează:

DISTRIBUITORI DE PRESĂ

pentru diverse cartiere ale Aradului

Dacă îţi doreşti să faci parte din echipa celor mai bune produse media din Arad trimite-ne CV-ul la adresa de e-mail: **cristian.sulintan@informmedia.ro** sau amănunte la telefon ☎ **0720.400.417, 0728.284.737.**

Solicitantul este de acord cu utilizarea datelor sale personale conform regulamentului GDPR al firmei noastre publicat de site-ul Inform Media Press.

Inform Media Press SRL

JURNAL ARĂDEAN

ARAD ONLINE www.aradon.ro

(7950)

(9977 - H 5863)

Când se poate vizita Domeniul Regal

SĂVÂRȘIN. Cei curioși să vadă Domeniul Regal de la Săvârșin sunt așteptați și în lunile august, septembrie și octombrie 2024, să viziteze Parcul și Satul Regal.

„Satul Regal, Casa Ceaiului, Muzeul Automobilului, Atelierul Auto al Regelui Mihai și Magazinul de Suveniruri pot fi vizitate în fiecare săptămână, în zilele de sâmbătă și duminică, între orele 9.00 și 18.00. Parcul Regal poate fi vizitat sâmbăta și duminica, în intervalul orar 11.00 - 12.30 și apoi în intervalul orar 14.00 - 15.30. Vizita în parc este permisă numai în prezența unui ghid și numai în grup" - transmite Familia Regală.

Vizitatorii sunt rugați să se programeze la telefon, la numărul 0770-562822, sau să scrie un mesaj pe e-mail, la adresa contact@savarsinregal.ro. **JA-D.D.**

Parcul Regal Săvârșin FOTO: F.R.

Aradul, al treilea cel mai eficient judeţ la absorbţia forţei de muncă

Preşedintele CCIA, Gheorghe Seculici, susţine că „în judeţele cele mai tehnologizate, şomajul este cel mai scăzut".

Industria locală este performantă, indică rata scăzută a şomajului FOTO: FREEPIK

ARAD. Cu o rată a şomajului de 1,5%, Aradul este pe locul trei la nivel naţional într-un top al celor mai eficiente judeţe, din punctul de vedere al absorbţiei forţei de muncă. Pe primele două locuri se situează judeţele Timiş şi Cluj. Clasamentul a fost realizat de Ziarul Financiar şi relevă faptul că şomajul a scăzut în judeţul Arad cu 0,4% faţă de anul precedent.

Completare

Arh. Gheorghe Seculici, preşedintele Camerei de Comerţ, Industrie şi Agricultură Arad, a precizat că o rată scăzută a şomajului indică o industrie locală performantă, dar aduce şi noi provocări pentru autorităţile locale şi pentru mediul de afaceri. „Investitorii vin nu doar în judeţele bine plasate din punct de vedere geografic, ci şi acolo unde au forţă de munca disponibilă. Aradul face trecerea de la forţa de muncă necalificată, necesară în industria de bază, la cea calificată, care ştie să utilizeze tehnologia modernă. Roboţii folosiţi în fabricile arădene sunt deja o prezenţă obişnuită şi necesită specialişti care să ştie să îi folosească. Poate este paradoxal, dar tehnologia modernă nu a înlocuit angajaţii, ci îi completează, de aceea eu cred că teama aceasta faţă de pierderea locurilor de muncă, din cauza soluţiilor tehnice inovative, nu este justificată. Trei dintre cele mai tehnologizate judeţe din România, Aradul, Timişul şi Clujul, judeţe unde sunt prezente companii care sunt lideri de piaţă în domeniile lor, ne demonstrează că oamenii se adaptează robotizării", a declarat Gheorghe Seculici.

Şomajul

Preşedintele Camerei de Comerţ, Industrie şi Agricultură Arad a precizat că această situaţie a şomajului scăzut în judeţul Arad nu reprezintă o problemă. Ea persistă de aproximativ 30 de ani, din perioada în care marile uzine comuniste s-au închis şi au fost înlocuite de companii locale sau multinaţionale. „Forţa de muncă s-a adaptat noilor realităţi şi va continua să se adapteze", a declarat arh. Gheorghe Seculici.

Cel mai ridicat nivel al şomajului se înregistrează în judeţele Teleorman (8,7%), Vaslui (8,6%) şi Dolj (8%). **JA-D.D.**

2 septembrie, termenul final de vizare a carnetelor de rentă viageră

Agenţia de Plăţi şi Intervenţie pentru Agricultură (APIA) reaminteşte că termenul limită până la care rentierii agricoli ori împuternicitul/ mandatarul/ curatorul, pot transmite documentele specifice privind acordarea rentei viagere agricole este 2 septembrie 2024 (31 august 2024 fiind zi nelucrătoare se prorogă până în prima zi lucrătoare).

ARAD. Pentru obţinerea sumei de bani reprezentând renta viageră agricolă aferentă anului 2023, rentierii vor solicita viza anuală, fie prin prezenţa fizică la sediul Centrului Judeţean APIA, fie prin mijloace electronice de comunicaţii sau poştă/curier.

Pentru vizarea electronică, rentierii vor transmite documentele necesare acordării vizei pe adresa de e-mail a centrului judeţean APIA pe raza căruia figurează cu domiciliul şi vor contacta telefonic funcţionarii APIA pentru a primi confirmarea acordării vizei.

Acte

Documentele pe care trebuie să le prezinte rentierul la depunerea declaraţiilor de vizare, personal sau prin împuternicit/mandatar/curator, sunt: * carnetul de rentier agricol; * actul de identitate al solicitantului; * decizia de la comisia de expertiză medicală - pentru solicitanţii pensionaţi pe caz de boală gradele I sau II/decizia de la comisia de expertiză medicală şi decizia de pensionare la limită de vârstă - pentru solicitanţii pensionaţi pe caz de boală gradele I sau II a cărei pensie de invaliditate devine pensie pentru limită de vârstă; * procură notarială autentificată/curatelă/hotărâre judecătorească rămasă definitivă prin nerecurare, din care să reiasă că solicitantul este tutore legal al rentierului agricol, în original, numai pentru cazurile în care vizarea carnetului de rentier agricol este solicitată prin reprezentant legal; * contractul/contractele de arendare încheiat/ încheiate până la data de 30 septembrie 2011, cu respectarea prevederilor Legii arendării nr.16/1994*), cu modificările şi completările ulterioare, sau încheiat/încheiate după data de 1 octombrie 2011, cu respectarea prevederilor Codului civil; * extras de cont pe numele rentierului agricol, deschis la oricare bancă de pe teritoriul României, în lei (opţional); * declaraţia pentru obţinerea vizei anuale conform modelului din Anexa la Normele metodologice de aplicare a prevederilor „titlului XI Renta viageră agricolă" din Legea nr. 247/2005 privind reforma în domeniile proprietăţii şi justiţiei, precum şi unele măsuri adiacente, aprobate prin Ordinul nr.1272/2005.

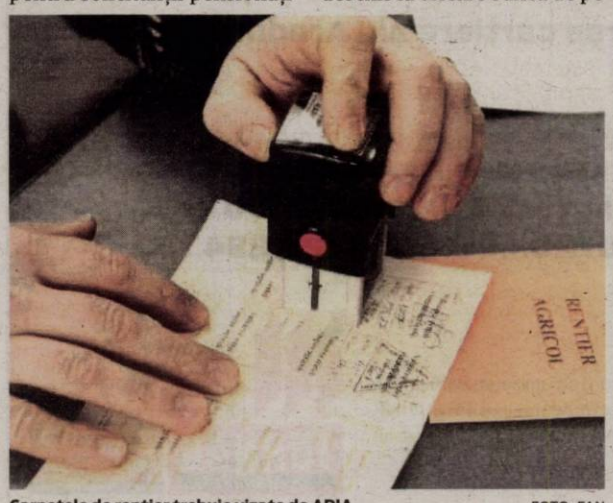

Carnetele de rentier trebuie vizate de APIA FOTO: FAN

Plata

Plata rentei viagere Agricole se va face de către Centrul Judeţean APIA şi se efectuează într-o singură rată anuală, până la data de 30 noiembrie 2024, prin mandat poştal sau virament bancar.

Pentru moştenitorii rentierilor

În cazul decesului rentierului, renta datorată acestuia până la data decesului poate fi încasată de moştenitorii săi, cu condiţia respectării prevederilor art.8 din Legea 247/2005 Titlu XI, şi a depunerii, la oricare Centru APIA, până la data limită 15.10.2024, a cererii de moştenitor însoţită de următoarele documente justificative: * carnetul de rentier al defunctului (obligatoriu în original); * copie a certificatului de deces; * copie a actului doveditor privind calitatea de moştenitor (certificat de moştenitor sau certificat de calitate de moştenitor, certificat de legatar, hotărâre judecătorească de succesiune învestită cu formula „definitivă"); * copie după B.I/C.I./ paşaport al moştenitorului; * împuternicire/declaraţie notarială din care să reiasă acordul celorlalţi moştenitori privind solicitarea şi încasarea rentei viagere agricole datorată rentierului (original); * extras de cont pe numele moştenitorului.

Deoarece carnetul de rentier este un document care se depune obligatoriu în original, acest tip de cerere poate fi depusă la sediul Centrului judeţean APIA sau transmisă prin poştă/curier. **JA-D.D.**

37 de biserici arădene au hramul Adormirea Maicii Domnului

ARAD. În Arhiepiscopia Aradului 37 de biserici au ca hram praznicul Adormirea Maicii Domnului. Acestea sunt următoarele: Mănăstirea Hodoş-Bodrog, Arad-Centru (biserica de pe strada Eminescu), Agrişu Mic, Arăneag, Bacăul de Mijloc, Bârzava, Botfei, Brazii, Camna, Căpruţa, Chier, Ciunteşti, Craiva, Dud, Fântânele, Firiteaz, Galşa, Iercoşeni, Lipova, Luguzău, Măsca, Măderat, Mărăuş, Nădab, Prăjeşti, Revetiş, Rostoci, Vărşand, Vinga, Rogoz; Satu Mic (Şilindia), Sălăjeni, Secaci, Seleuş, Şiad, Şiştarovăţ, Zăbalţ.

Praznicul Adormirii Maicii Domnului, cel mai de seamă dintre praznicele Preasfintei Fecioare Maria, Născătoarea de Dumnezeu, este sărbătorit de Biserică în 15 august. Adormirea Maicii Domnului şi ridicarea cu trupul la cer reprezintă ultima taină din lucrarea mântuirii oamenilor. După Învierea lui Hristos, Înălţarea Sa la ceruri şi Pogorârea Duhului Sfânt, Adormirea Maicii Domnului încheie lucrarea mântuirii săvârşită de Mântuitorul Iisus Hristos. **JA-D.D.**

Adormirea Maicii Domnului FOTO: FAN

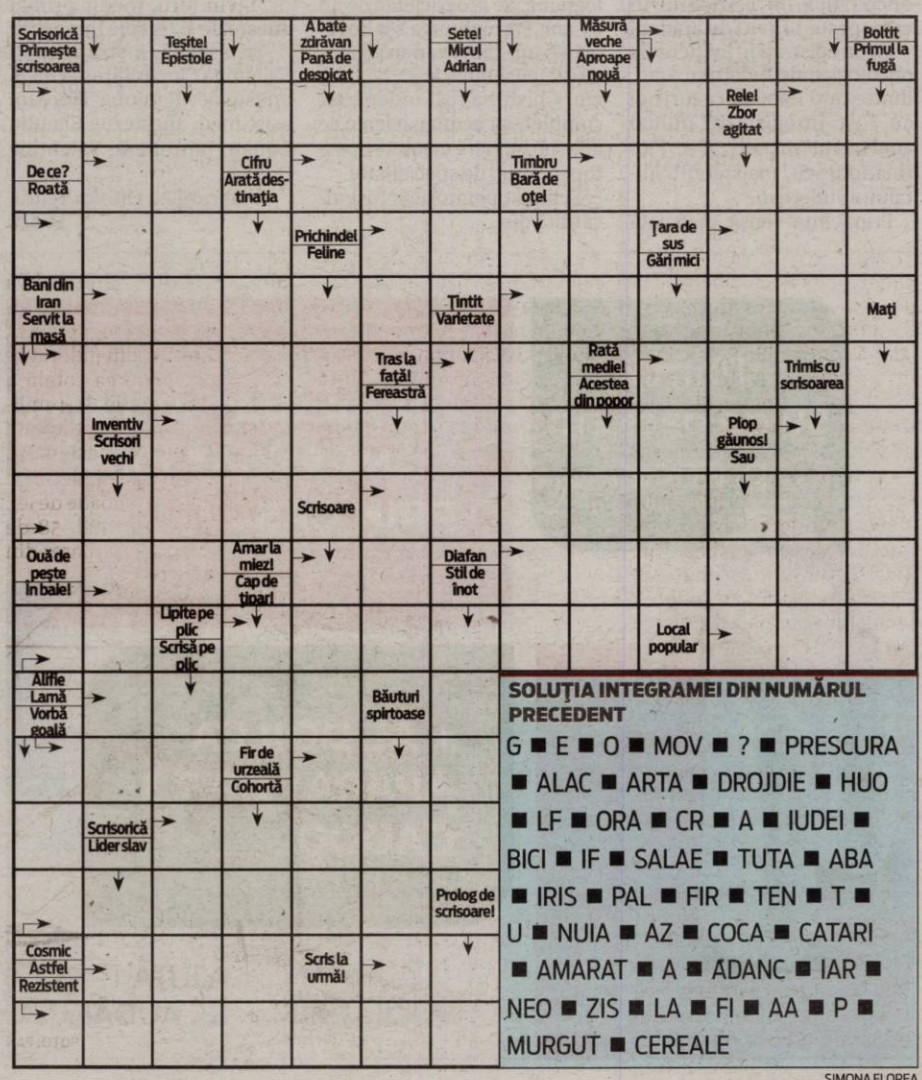

SOLUȚIA INTEGRAMEI DIN NUMĂRUL PRECEDENT

G ■ E ■ O ■ MOV ■ ? ■ PRESCURA ■ ALAC ■ ARTA ■ DROJDIE ■ HUO ■ LF ■ ORA ■ CR ■ A ■ IUDEI ■ BICI ■ IF ■ SALAE ■ TUTA ■ ABA ■ IRIS ■ PAL ■ FIR ■ TEN ■ T ■ U ■ NUIA ■ AZ ■ COCA ■ CATARI ■ AMARAT ■ A ■ ADANC ■ IAR ■ NEO ■ ZIS ■ LA ■ FI ■ AA ■ P ■ MURGUT ■ CEREALE

SIMONA FLOREA

Concept nou la Grill House Pecica: „de la origine, la deliciu”

Două investiţii care însumează aproximativ 5,2 milioane de euro aduc un „aer occidental” în Pecica.

ARAD. Teren agricol-fermă de animale-abator-magazin. Potrivit experților, acesta ar fi „lanțul perfect” pentru o afacere de familie care să producă plus-valoare atât pentru comunitatea în care ar funcționa, cât și pentru întreaga zonă. Cu greu mare și cu investiții uriașe, un pecican a reușit să creeze „lanțul perfect”. Este vorba despre Marian Lucaș, cel care, alături de familia sa, după ani de zile de muncit pe brânci, a reușit să își vadă visul împlinit cu ochii: un concept proaspăt, sănătos, un concept care poate crea o cultură a hranei sănătoase, un concept care urmărește întru totul sintagma „De la furcă la furculiță”.

„Sunt pecican prin adopție, dacă pot să spun așa. Am ajuns în această localitate în urmă cu 25 de ani, iar de atunci am început să achiziționez teren agricol și să îl muncesc alături de familia mea. De-a lungul timpului, am ajuns să dețin o fermă de 450 de hectare de teren agricol, moment în care am simțit că trebuie să fac următorul pas. Drept urmare, cu ajutorul Centrului Regional pentru Finanțarea Investițiilor Rurale Timișoara și cu larga implicare a directorului de acolo, Iulian Bucătaru, dar și a tuturor angajaților din acel centru, am reușit să obțin finanțare europeană pentru înființarea unei ferme de porci și a unui abator modern, la standarde europene”, ne-a mărturisit Marian Lucaș.

Proiectul a avut o valoare de două milioane de euro, bani care, la prețurile din 2020, ar fi fost suficienți atât pentru ferma de porci, cât și pentru abator. „Din păcate, pandemia de Covid a dus la dublarea prețurilor materialelor de construcție, iar proiectul a ajuns să coste patru milioane de euro. Din păcate, pentru persoanele juridice nu se fac ajustări de prețuri, numai instituțiile de stat beneficiază de acest favor. Dar nu ne-am descurajat. Împreună cu familia, am decis să mergem cu proiectul mai departe, din banii noștri”, ne-a mai spus Marian Lucaș. Iar, în final, au reușit să îl ducă la capăt.

Noul restaurant aflat la intrarea în Pecica FOTO: K.V.

Au inaugurat restaurantul FOTO: A.G.

Și restaurant

În paralel, familia Lucaș a decis să ducă proiectul la un alt nivel. Așa că, în plan, a apărut un restaurant la care să se servească produsele din abator. În paralel cu ferma și abatorul, pe marginea DN 7, înainte de intrarea în Pecica dinspre Arad, a „răsărit” Grill House & Shop Lucas. Restaurantul este inspirat din Occident, iar familia Lucaș a decis să nu se zgârcească deloc. Au investit în cele mai moderne materiale, au transformat clădirea într-un spațiu primitor, cald, investiția ajungând, în final, la 1,2 milioane de euro. Și, una peste alta, toată mâncarea care se servește în acest restaurant este proaspătă, adusă de la câteva sute de metri, cât este distanța dintre abator și Grill House. Carnea poate fi cumpărată proaspătă, la kilogram, din Grill House, dar poate fi și gătită pe loc, de bucătarii restaurantului, în funcție de cum dorește clientul.

„Conform normelor europene, în abator avem și un spațiu de congelat, unde temperatura coboară până la -40 de grade Celsius. Din fericire, nu l-am folosit până acum și nu vreau să îl folosesc vreodată. Îmi doresc, dacă va fi posibil, ca produsele din abator să plece proaspete spre restaurantul nostru sau spre alte restaurante”, ne-a spus Marian Lucaș. Întrebat cât de sănătoase este carnea produsă în ferma sa de animale, pecicanul a declarat: „Furajul pentru animale ne este furnizat de o firmă din Occident care l-a creat după o rețetă pe care noi am cerut-o, o rețetă care cuprinde cereale și care nu alterează calitatea cărnii în niciun fel. Practic, porcii crescuți de noi au același gust ca și porcii de casă”. Mai mult, pentru a întări faptul că oferă doar produse de calitate, investitorul ne-a mai spus: „Îi îndemn pe oameni să vină la noi și să încerce produsele noastre. Ce scoatem la vânzare este ceea ce mâncăm și noi, eu cu familia mea. Nu am decis să facem aceste investiții numai pentru profit, ci vrem să dezvoltăm o cultură a hranei sănătoase în zona noastră. Practic, ce cultivăm noi pe câmp reprezintă hrana animalelor noastre, care apoi sunt sacrificate, iar carnea și produsele ajung în magazinul nostru”.

Carnea, prelucrată în propriul abator FOTO: FAN

Vor să se extindă

Conceptul „Lucas - de la origine, la deliciu” se va extinde, promite Marian Lucaș. „Vom deschide noi restaurante Grill House în Arad, dar și în Oradea și Timișoara. Ideea de funcționare va fi aceeași, viitoarele restaurante urmând să fie alimentate din abatorul nostru, cu produse și carne proaspătă”, a mai spus pecicanul.

45 de angajați

Unitățile deschise de familia Lucaș la Pecica au creat, până în prezent, 45 de locuri de muncă. Numărul angajaților va crește, însă, în perioada următoare, odată cu deschiderea viitoarelor restaurante. **JA-A.G.**

ARTICOL PUBLICITAR

Investiţie de 122 de milioane de lei în curentul electric din Nădlac

Reţele Electrice va moderniza reţeaua de distribuţie a curentului în Nădlac şi va îngropa cablurile în subteran.

ARAD. Proiect uriaș câștigat de societatea Rețele Electrice Banat, fostă Enel, care vizează modernizarea rețelei de distribuție a energiei electrice în Nădlac. 122,5 milioane de lei, o sumă uriașă, va fi folosită pentru înlocuirea cablurilor de curent și transferarea rețelei în subteran. „Ministerul Energiei și companiile Rețele Electrice Muntenia, Rețele Electrice Banat și Rețele Electrice Dobrogea (parte a grupului PPC în România) au semnat trei noi contracte de finanțare nerambursabilă prin Fondul pentru Modernizare, pentru proiecte care vizează infrastructura de distribuție de energie electrică în județele Arad, Ilfov și Călărași. Cele trei proiecte de investiții care vor fi derulate de către operatorii de distribuție de energie electrică au o valoare totală de peste 265 milioane de lei (fără TVA), din care suma acoperită prin Fondul de Modernizare va fi de circa 191 milioane de lei (fără TVA). Proiectele vizează îmbunătățirea calității serviciilor pentru consumatorii din orașul Nădlac (județul Arad), comuna Mogoșoaia (Ilfov) și comuna Perișoru (județul Călărași). Ca parte a proiectelor, peste 90 de posturi de transformare vor fi modernizate, precum și aproximativ 126 de km de rețea de medie tensiune, respectiv 170 de km de cabluri de joasă tensiune, iar aproximativ 5.000 de branșamente vor fi refăcute”, au anunțat reprezentanții fostei companii Enel, care și-a schimbat denumirea în PPC.

Lucrări la Nădlac

Proiectul de modernizare care va fi derulat, în Nădlac, de către operatorul de distribuție a energiei electrice va consta în trecerea parțială în subteran a liniilor aeriene de medie tensiune pe o distanță de 13,5 kilometri, demontarea unui număr de 18 posturi de transformare aeriene și transformarea în anvelopă de beton, trecerea parțială în subteran a unor linii electrice aeriene (LEA) de joasă tensiune și înlocuirea conductoarelor cu unele izolate pe o lungime totală de 155 de kilometri. De asemenea, peste 2.700 de branșamente vor fi înlocuite. „Valoarea totală a proiectului se ridică la peste 122,5 milioane de lei, fără TVA, din care valoarea maximă asigurată din Fondul pentru Modernizare este de 85,9 milioane de lei”, au anunțat cei de la Rețele Electrice Banat.

Celelalte proiecte

Rețele Electrice Muntenia va implementa un proiect ce vizează localitatea Mogoșoaia și, parțial, Chitila, din județul Ilfov, unde valoarea totală a proiectului este de 61,4 milioane de lei, fără TVA, din care valoarea maximă asigurată din Fondul pentru Modernizare este de 48,3 milioane de lei. Vor fi vizate, în total, 58 de posturi de transformare, din care 25 existente și 33 care urmează să fie instalate. Rețeaua de medie tensiune va fi modernizată și extinsă pe o lungime de peste 80 de kilometri, din care 57 de kilometri de cabluri înlocuite și 22,6 kilometri nou instalate. De asemenea, rețeaua de joasă tensiune va fi extinsă cu aproape 6 kilometri.

Modernizează rețeaua electrică din Nădlac FOTO: FAN

Rețele Electrice Dobrogea va derula în județul Călărași un proiect de modernizare a liniei electrice aeriene (LEA) 20kV din zona comunei Perișoru, cu o valoare de 81,3 milioane de lei, fără TVA, din care suma maximă din Fondul pentru Modernizare este de 57 milioane de lei. Lucrările vor consta în modernizarea rețelelor de medie și joasă tensiune pe distanță însumată de aproximativ 85 de kilometri, prin înlocuirea cablurilor și conductoarelor MT și JT, modernizarea a 11 posturi de transformare și instalarea de 9 posturi noi, introducerea elementelor de rețea în sistem de telecontrol și refacerea a peste 2.500 de branșamente.

„Până în prezent, valoarea totală a proiectelor din fonduri nerambursabile semnate prin Fondul pentru Modernizare de cele trei societăți Rețele Electrice (inclusiv a celor la care se face referire mai sus) se ridică la peste 1,1 miliarde de lei fără TVA, din care valoarea granturilor este de peste 844 milioane de lei, fără TVA”, au anunțat cei de la PPC. **JA-A.G.**

Racordarea la gaze se poate cere online

Cei de la E.ON anunţă că arădenii care vor să se racordeze la reţeaua de gaze pot solicita acest lucru pe internet.

ARAD. Începând cu luna iulie a acestui an, Delgaz Grid, membră a grupului E.ON, oferă clienților posibilitatea să depună cereri de racordare atât pentru extinderea rețelei de distribuție, cât și pentru modificarea/separarea instalației de utilizare gaze naturale, pe platforma www.acces.delgaz.ro. „Noile facilități completează întregul proces de racordare la sistemul de distribuție gaze naturale și energie electrică pentru care se poate depune documentația pe platforma dedicată clienților potențiali, care au în apropiere rețeaua de distribuție gestionată de Delgaz Grid. Pentru a putea beneficia de funcțiunile oferite de platformă, cei care doresc să se racordeze la sistemul de distribuție gaze naturale și energie electrică pot să creeze un cont sau să se conecteze la cel existent, accesând linkul delgaz.ro/login. Apoi vor putea să transmită online cereri însoțite de documente specifice pentru racordarea la rețea”, au transmis cei de la E.ON.

„Prin optimizarea platformei, nu doar că am extins situațiile în care clienții pot apela la serviciile noastre online, dar acum toate tipurile de cereri pentru racordarea la sistemul de distribuție a gazelor naturale și energiei electrice se pot completa foarte ușor, în câteva minute, iar utilizatorii platformei pot afla la orice moment în ce etapă se află solicitările lor”, a declarat Cristian Secoșan, directorul general al Delgaz Grid.

Platforma permite completarea cererii de racordare gaze naturale/energie electrică prin pași clari, fiecare cu indicații și informări sugestive, iar cererea poate fi semnată electronic de către client. „Dacă intervine ceva în timpul completării, procesul poate fi reluat oricând, fără pierderea datelor introduse, iar în situația în care un client depune mai multe cereri, poate extrage rapoarte cu evidența acestora. Nu în ultimul rând, platforma online permite un timp mai mic de răspuns din partea companiei la solicitările clienților”, mai spun cei de la E.ON.

Clienții sunt notificați de Delgaz Grid cu privire la pașii importanți din proces, asigurând în acest fel comunicarea continuă și eficientă, notificările acoperind procesul de la depunerea cererii de racordare și până la momentul la care se transmite răspunsul la cererea de racordare (în cazul în care imobilul e alimentat cu gaze naturale/energie electrică și se dorește modificarea/separarea instalației de utilizare) sau până la momentul la care lucrările de racordare sunt finalizate (dacă se dorește realizarea unui branșament nou - imobilul nefiind alimentat cu gaze naturale/energie electrică). **JA-A.G.**

JURNAL ARĂDEAN

Au dat lovituri şi în Croaţia

Doi dintre spărgătorii bancomatului de la Şiria au comis fapte similare şi în Croaţia.

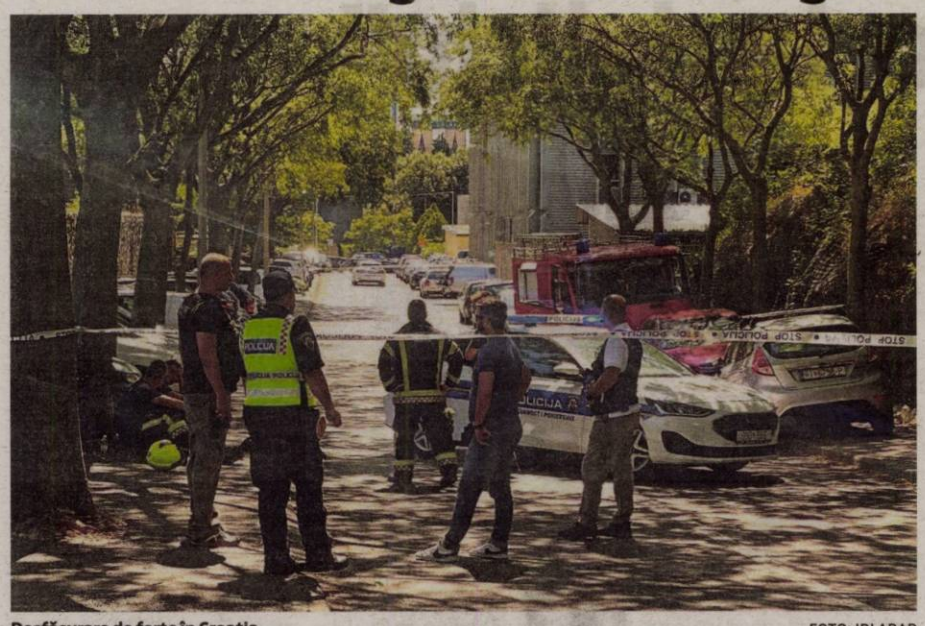

Desfăşurare de forţe în Croaţia FOTO: IPJ ARAD

ARAD. Inspectoratul de Poliție Județean Arad anunță rezultatele unei „colaborări polițienești între autoritățile române și cele din Croația", în legătură cu spargerea bancomatului de la Șiria.

„În continuarea investigațiilor efectuate de polițiștii Serviciului de Investigații Criminale din cadrul Inspectoratului de Poliție Județean Arad, cu privire la distrugerea prin explozie din data de 4/5 iulie a.c., a bancomatului din localitatea Șiria, prin canalele de cooperare polițienească internațională, polițiștii din Arad au sprijinit autoritățile din Croația cu privire la o posibilă tentativă de spargere a unui bancomat din orașul Rijeka, Croația, printr-o metodă similară. Din verificările efectuate a reieșit că, la o dată anterioară producerii evenimentului din Șiria, doi dintre bărbații identificați de polițiștii Serviciului de Investigații Criminale Arad, arestați preventiv de magistrații Judecătoriei Arad, ar fi plănuit distrugerea unui bancomat din orașul Rijeka, lăsând într-un autoturism parcat, obiecte care urmau a fi folosite pentru producerea unei explozii, asupra bancomatului. În urma informațiilor furnizate de polițiștii români, autoritățile din Croația au identificat autoturismul, în interiorul acestuia fiind descoperite tuburi de oxigen și oxiacetilenă, precum și alte obiecte care să înlesnească distrugerea bancomatului. Totodată, informațiile furnizate autorităților judiciare croate pot ajuta la soluționarea a 3 cauze penale, de explozie asupra unui bancomat din zona Stara Pešćenica - Zagreb, precum și a altor două bancomate din Gornja Vežica și din Trešnjevica, rămase nesoluționate" - informează IPJ Arad.

Autoritățile din Croația au mulțumit oficial autorităților române, prin următorul mesaj: „Poliția din Croația este recunoscătoare pentru informații și rapiditatea cu care a primit răspuns la toate întrebările suplimentare. Colegii români au fost profesioniști, competenți și dorim să avem mai multă cooperare, la același nivel și în viitor. Informațiile pe care ni le-ați furnizat au prevenit infracțiuni grave."

DIANA DUȚU
diana.dutu@informmedia.ro

Mașină răsturnată. O tânără a fost rănită

LIPOVA. O femeie de 24 de ani a fost rănită în urma unui accident rutier care a avut loc sâmbătă, în jurul amiezii, în localitatea Lipova. Tânăra se afla într-un autoturism care s-a întors cu roțile în sus după ce a fost acroșat de o autoutilitară.

Inspectoratul de Poliție Județean Arad ne oferă mai multe detalii: „La data de 3 august a.c., în jurul orei 12.31, polițiștii orașului Lipova au fost sesizați despre un eveniment rutier. Din primele cercetări a reieșit că, un bărbat de 54 de ani, în timp ce conducea o autoutilitară în Lipova, a acroșat un autoturism condus de un bărbat de 24 de ani. În urma evenimentului rutier a rezultat rănirea unei femei de 24 de ani, pasageră în autoturism. Testarea cu aparatul alcooltest a indicat ca niciun șofer nu consumase alcool".

Cercetările sunt continuate de polițiști într-un dosar penal, întocmit pentru vătămare corporală din culpă, în vederea stabilirii cauzelor și împrejurărilor producerii accidentului rutier. **JA-D.D.**

Accident FOTO: A.A.

Bărbat carbonizat într-un incendiu, în Confecţii

ARAD. Un incendiu a izbucnit, sâmbătă seara, la o casă din municipiul Arad - strada Târgului din cartierul Confecții.

„Intervin pompierii militari din cadrul Detașamentului Arad cu o autospecială de stingere și o ambulanță SMURD. Incendiul se manifestă în interiorul locuinței, cu degajări de fum" - transmite Inspectoratul pentru Situații de Urgență Arad.

La sosirea echipajelor de intervenție, incendiul se manifesta cu degajări de fum în interiorul locuinței și la nivelul acoperișului, pe o suprafață de aproximativ 30 de metri pătrați. Din nefericire, în urma pătrunderii în interiorul locuinței, a fost identificat trupul carbonizat al unui bărbat.

„Incendiul a fost localizat și lichidat prompt, s-a acționat pentru îndepărtarea efectelor negative și stabilirea cauzei probabilele de producere a acestuia. Au ars bunurile dintr-o încăpere, constând în materiale textile și obiecte de mobilier" - informează reprezentanții ISU Arad.

Au intervenit pompierii Detaşamentului Arad FOTO: ISU

Pompierii au stabilit că incendiul a pornit de la o țigară uitată aprinsă. **JA-D.D.**

Incendiu la Săvârşin: patru hectare de teren afectate

Pompierii s-au luptat cu flăcările timp de cinci ore. Totodată, au protejat şi locuinţele aflate în proximitatea incendiului.

SĂVÂRȘIN. Pompierii militari arădeni au fost solicitați, joi, să intervină pentru localizarea și lichidarea unui incendiu izbucnit la vegetație uscată și pășune împădurită din apropierea localității Săvârșin. Pentru misiune au fost alocate forțe și mijloace din cadrul Secției de Pompieri Bârzava, cu două autospeciale de stingere și o ambulanță SMURD. La locul evenimentului au acționat și pompierii voluntari ai SVSU Săvârșin, precum și reprezentanți ai Ocolului Silvic.

„La sosirea echipajelor de intervenție, incendiul se manifesta pe o suprafață de aproximativ 3 hectare, intervenția fiind îngreunată de vântul care intensifica arderea, facilitând propagarea incendiului și de terenul accidentat, care nu permitea accesul cu autospecialele de stingere. După aproximativ 5 ore de intervenție, incendiul a fost localizat și lichidat, suprafața de teren afectată fiind de aproximativ 4 hectare. Totodată, pompierii militari arădeni au protejat și locuințele aflate în proximitatea incendiului" - transmite ISU Arad. În acest context, pompierii atrag atenția că arderea vegetației uscate este STRICT INTERZISĂ.

„Atragem atenția asupra faptului că folosirea focului deschis pentru igienizarea terenurilor, arderea deșeurilor și a altor materiale combustibile poate avea consecințe grave, atât asupra mediului înconjurător și a solului, cât și asupra proprietății sau chiar vieții oamenilor. În astfel de cazuri, flăcările se pot întinde cu repeziciune pe o suprafață mare, iar în condiții de vânt, incendiile de vegetație uscată sau de deșeuri menajere pot deveni și mai periculoase dacă se manifestă aproape de case, de operatori economici, de rețele de electricitate sau de locuri cu pericol de explozie" - precizează reprezentanții ISU Arad. **JA-D.D.**

Un nou proiect Inform Media Press SRL
Powered by ARAD ONLINE www.aradon.ro BIHOR ONLINE www.bihon.ro TIMIS ONLINE www.tion.ro ERDON
JobsOn.ro
Nu mai aştepta! Caută jobul dorit!
CV-ul tău! Şansa ta!
Portal regional de joburi
www.jobson.ro

Circ şi droguri în autocar

ARAD. Conducătorul auto a fost condus la o unitate medicală, în vederea recoltării de probe biologice, cercetările fiind continuate. Totodată, șoferul a fost sancționat cu amendă, în valoare de 10.000 de lei, fiindu-i retrase plăcuțele și certificatul de înmatriculare, pentru nedeținerea licenței de transport persoane, autovehiculului fiindu-i suspendat dreptul de utilizare, pentru 6 luni."

Polițiștii au continuat acțiunile pe linia transportului de persoane, fiind depistați doi șoferi, de 33 și 35 de ani, ambii din județul Vaslui, care transportau 17 respectiv 20 de pasageri, folosind alte carduri tahograf decât cele eliberate pe numele lor.

Ambii conducători auto au fost sancționați cu amenzi contravenționale, în valoare de 12.000 de lei fiecare, conform O.G. nr. 37/2007, privind respectarea timpilor de condus și de repaus, totodată, fiind dispusă și imobilizarea autovehiculelor, până la punerea în legalitate. **JA-D.D.**

Autocarul definit microbuz de către polițiști FOTO: IPJ ARAD

Sport

„Turneul de şah din Arad a crescut ca nivel, participanţi şi fond de premiere

Alin Câmpeanu, preşedinte Şah Club Vados Arad

2

fotbalişti doriţi de Mircea Rednic la UTA au ales ofertele mult mai bune din punct de vedere financiar din Arabia Saudită. După fundaşul francez Thibaut Peyre, care şi-a dat acordul verbal de a veni la Arad, dar a fost întors din drum de divizionara secundă Al Batin, a venit rândul atacantului Kevin Luckassen de a semna cu echipa arabă.

Pecica-Poli şi Ineu-Cermei, în Cupa României

BUCUREŞTI. FRF a stabilit jocurile din turul doi al Cupei României la fotbal. După ce în prima etapă am avut parte de două derby-uri arădene (Socodor - Pecica 0-5 şi Ineu - Lipova 3-1), în runda secundă avem un nou duel judeţean. Este vorba despre ACB Ineu - Lunca Teuz Cermei. Cealaltă echipă de Liga 3 rămasă în competiţia surprizelor, Progresul Pecica o va găzdui pe Poli Timişoara, tot miercuri, 7 august, de la ora 17,30. **JA-D.S.**

În acţiune FOTO: FAN

Joacă sâmbătă cu Oţelul Galaţi

BUCUREŞTI. Reprezentanţii LPF şi cei ai televiziunilor care transmit jocurile din Superligă (DigiSport şi PrimaSport) au definitivat programul etapei a 5-a. După două etape în care au jucat luni, UTA va evolua sâmbăta, contra Oţelului Galaţi. Dar iată programul jocurilor: vineri, 9 august, ora 21, FCSB - Farul Constanţa; sâmbătă, 10 august, ora 17, Hermanstadt Sibiu - FC Botoşani; **sâmbătă, 10 august, ora 19, UTA - Oţelul Galaţi**; sâmbătă, 10 august, ora 22, Gloria Buzău - Rapid; duminică, 11 august, ora 19, Sepsi Sf. Gheorghe - Univ. Craiova; duminică, 11 august, ora 22, CFR Cluj - Unirea Slobozia; luni, 12 august, ora 19, Petrolul Ploieşti - Univ. Cluj; luni, 12 august, ora 22, Poli Iaşi - Dinamo. **JA-D.S.**

UTA, în căutarea punctelor irosite

Va reuşi echipa pregătită de Mircea Rednic prima victorie din actualul sezon de Superligă?

SLOBOZIA. Deşi şi-ar fi dorit minim patru puncte după trei etape, UTA nu are decât două egaluri pe teren propriu, cu Rapid şi Univ. Cluj. Iar între ele, un eşec categoric în deplasarea de la Craiova. Astfel că, Mircea Rednic nu s-a ferit de cuvinte în conferinţa de presă premergătoare jocului cu nou-promovata Unirea Slobozia (luni, ora 19, în direct pe DigiSport şi PrimaSport). Deplasare în care cuvântul de ordine este victoria. (Şi) pentru recuperarea punctelor irosite în acest start de sezon în Superliga.

„Jucăm cu o nou promovată, ce are entuziasm, plăcere, nu există meci uşor. Au un teren mic, este o echipă harnică, agresivă, se bate pentru fiecare minge, organizată bine defensiv şi periculoasă pe contraatac, unde au jucători de viteză. Au şi câţiva de experienţă, cum ar fi Purece sau Aganovic, ambii bat bine loviturile libere, aşa că va trebui să fim atenţi. E clar că mergem să câştigăm, pentru că după trei etape ne-am propus patru puncte şi am făcut doar jumătate, trebuie să ne recuperăm punctele pierdute acasă. Ei nu au presiune mare, obiectivul lor e salvarea de la retrogradare" - a spus tehnicianul utist.

Utiştii speră să câştige duelurile pentru minge cu adversarii FOTO: UTA

Probleme în atac

Neinspirat în campania de achiziţii şi deloc curajos de a merge pe mâna juniorilor din Academie, Rednic se (tot) plânge că stă într-un singur atacant: „Stau în continuare într-un singur atacant, Ezekiel, pentru că Omondi şi Costache sunt improvizaţii pe care sunt obligat să le fac. Îi mai avem pe tinerii Cristea şi Stanciu, dar ei nu au experienţă. În afara lui Dumiter (publagie), nu sunt probleme de lot pentru meciul de la Slobozia". **JA-D.S.**

Primul duel între cele două echipe

Cu două remize şi o victorie, echipa lui Adi Mihalcea a strâns 5 puncte. Mai mult, Unirea Slobozia este neînvinsă în ultimele şapte meciuri oficiale disputate pe teren propriu, patru victorii şi trei remize. Ultimul eşec în faţa propriilor suporteri a fost consemnat în luna martie, 0-1 cu Csikszereda, în liga secundă. Să mai spunem că este primul joc direct între cele două formaţii, precum şi cel dintâi al lui Adi Mihalcea împotriva celui care i-a fost antrenor la FC Vaslui în 2006, Mircea Rednic.

Adi Mutu i-a dat replica lui Rednic!

Cel aflat „în cărţi" pentru a deveni selecţionerul României spune că tehnicianul utist nu şi-a cerut scuze.

Adtian Mutu FOTO: FAN

BUCUREŞTI. La finalul partidei cu Universitatea Cluj, provocat de presă cu privire la postul de selecţioner al echipei naţionale, Mircea Rednic a vorbit despre criteriile folosite de FRF, dar şi despre Adrian Mutu. „Oamenii au avut rezultate şi ei decid, ei răspund. Dar mai mult ca sigur vor alege un antrenor pe plăcerea lor. Niciodată n-am fost frustrat. Sunt câţiva care nu mă acceptă acolo. Luat ca performanţe, Mutu se poate compara cu mine?" - a spus antrenorul UTA-ei.

Invitat la emisiunea FANATIK SUPERLIGA, moderată de Horia Ivanovici, Adi Mutu a comentat declaraţiile lui Rednic: „I-am trimis un mesaj. Mi-a şi răspuns. A zis că se referea la antrenori. Înţeleg că e mai bătrân decât mine. A câştigat campionatul, e de 20 de ani antrenor, eu sunt doar de şase. Dar nu îi dă niciun drept să aibă lipsă de respect, profesionalism, colegialitate şi diplomaţie. I-am spus lucrurile astea în faţă, i le spun şi public. Cred că între noi, colegii antrenori, trebuie să existe diplomaţie. Am rămas mirat. Faptul că numele meu se află pe această listă, nu e vina mea. Când ai un punct de vedere, nu e normal să te foloseşti de altcineva. Să dai în altcineva pentru a te expune şi a-ţi arăta valoarea. Probabil Mircea Rednic ştie, dar nu a gândit când a vorbit. Nu şi-a cerut scuze. Nici nu aveam pretenţia asta. E mai în vârstă, probabil aşa vede lucrurile. Rednic face lucrurile astea şi a mai făcut. Nici măcar nu mă cunoaşte ca om, mă cunoaşte foarte puţin. De câte ori l-am văzut, l-am respectat şi îl respect în continuare", a spus Adrian Mutu, în exclusivitate pentru fanatik.ro. **JA-D.S.**

„Dacă nu învingem, e eşec pentru noi"

ARAD. Titular în două partide în acest debut de sezon, fundaşul stânga Răzvan Trif are şanse să facă parte din primul „11" şi la meciul cu Unirea Slobozia. Prezent la conferinţa de presă premergătoare jocului, fotbalistul UTA-ei a spus că orice alt rezultat în afara victoriei ar reprezenta un eşec.

„Ne aşteaptă un meci foarte greu. Slobozia are cinci puncte, noi avem două, dar mergem să luăm cele trei puncte şi doar la asta ne gândim. Dacă nu învingem, e ca un eşec pentru noi. Nu ne gândim să scoatem un punct, mergem acolo să câştigăm, acesta e obiectivul principal. Nu au individualităţi să ne surprindă, dar sunt un grup unit, muncesc, aleargă toţi şi se bat pentru fiecare minge. Noi sperăm să facem cu ceva mai mult în plus şi să obţinem victoria. Jucăm pe un teren mai mic, din câte am văzut, şi nu e nici foarte bun. Oricum, nu e ca la noi, dar, până la urmă, şi noi şi ei jucăm pe acelaşi teren şi trebuie să ne facem treaba, atâta tot. E fotbal, se joacă 11 la 11, nu există avantaje" - a spus, printre altele, Răzvan Trif. **JA-D.S.**

Răzvan Trif FOTO: FAN

Aradul intră în zodia şahului

Grand Prix Classic este cel mai puternic turneu de şah clasic organizat vreodată în ţara noastră.

Au prefaţat săptămâna şahului de clasă mondială în Arad FOTO: D.S.

ARAD. Timp de o săptămână, în perioada 5-11 august, la Gemi Conference Events (B-dul Nicolae Titulescu nr. 3) din oraşul nostru, are loc Arad Grand Prix Classic, cel mai puternic turneu de şah clasic post-decembrist organizat în România. „Vinovat" este Alin Câmpeanu, preşedintele Şah Club Vados Arad, care se bucură de susţinerea autorităţilor locale (Primăria şi Centrul Municipal de Cultură), dar şi a Federaţiei Române de Şah.

Evenimentul a fost prefaţat vineri, în Sala Ferdinand a Palatului Administrativ, printr-o conferinţă de presă cu prezenţa principalilor artizani. În deschidere, primarul Călin Bibarţ a punctat: „Este o bucurie şi o onoare să fim parteneri ai acestui eveniment, din punct de vedere logistic şi financiat, care adună la start 340 de şahişti din 30 de ţări. Acest turneu de şah este important pentru imaginea Aradului şi sigur mulţi dintre cei prezenţi aici ne vor promova oraşul la întoarcerea acasă. Dorim să promovăm sportul minţii printre arădeni, pe care îi invit miercuri seara, de la ora 21,30, pe pietonala de pe strada 1 decembrie, la şah stradal".

Premii de 150.000 de lei!

Alin Câmpeanu, „sufletul" celei de-a 17-a ediţii a festivalului de şah arădean se bucură că turneul a crescut ca nivel, participanţi şi fond de premiere (150.000 de lei).

„Vom avea 28 de mari maeştri la start, în frunte cu Bogdan Deac, locul 44 mondial şi cel mai bun şahist al României. Invitat special va fi primul mare maestru din istoria şahului românesc, Florin Gheorghiu, care miercuri dimineaţă, va juca un meci demonstratic în tandem cu primarul Călin Bibarţ, împotriva a doi dintre juniorii clubului Vados Arad. Pe lângă turneul principal, vor fi organizate multe alte evenimente conexe pentru promovarea şahului. Amintim câteva dintre acestea: Fischer Random, turneu Klotz, turneu şah perechi, Pub Chess Quiy (concurs cultură generală şahistă), concurs dezlegări probleme de şah, turneu blitz şi turneul copiilor de şah şcolar".

„Să fie şah"

Acesta este sloganul Federaţiei Române de Şah, care a fost reprezentată la conferinţa de presă de vicepreşedintele Alin Berescu („Felicit Aradul, pe Alin Câmpeanu, pentru modul cum promovează şahul. Contează enorm că are susţinerea autorităţilor locale. Aradul scrie istorie în sportul minţii cu cel mai puternic turneu de şah clasic post-decembrist organizat în ţara noastră") şi secretarul general Gabriel Grecescu („Festivalul de şah de la Arad va fi marcat de multe premiere şi recorduri. Lansez o invitaţie publică antrenorului echipei UTA, Mircea Rednic, să vină într-una din zilele competiţiei pentru a face o mutare simbolică de deschidere"). **JA-D.S.**

JURNAL ARĂDEAN

Primul care a reuşit dubla

CICLISM. Remco Evenepoel a devenit primul ciclist din istorie care realizează dubla pe şosea la Jocurile Olimpice. La Paris a câştigat sâmbătă proba de fond, după ce câştigase aurul şi la contratimp. Flamandul s-a impus „en solitaire", cu timpul de 6 h 19 min 34 sec pe 273 km, fiind urmat de doi francezi, Valentin Madouas şi Christophe Laporte, sosiţi la 1 min 11 sec, respectiv 1 min 16 sec. Sunt primele medalii pentru Franţa în cursa olimpică de fond după 1956. La 24 de ani, Evenepoel are deja două titluri de campion mondial (contratimp şi fond), un Tur al Spaniei şi două curse Liege-Bastogne-Liege. **SURSA: AGERPRES**

Remco Evenepoel FOTO: EPA

Campioane după 20 de ani

România şi-a recâştigat supremaţia în proba de 8+1 feminin după 20 de ani.

România a câştigat proba regină la JO 2024 FOTO: EPA

CANOTAJ. România a cucerit aurul la opt plus unu feminin la Jocurile Olimpice de la Paris, sâmbătă, după ce a dominat finala probei regine a canotajului. România, în formula Maria Magdalena Rusu, Roxana Anghel, Ancuţa Bodnar, Maria Lehaci, Adriana Adam, Amalia Bereş, Ioana Vrînceanu, Simona Radiş, Victoria Ştefania Petreanu, s-a impus cu timpul de 5 min 54 sec 39/100.

Tricolorele au luat cursa pe cont propriu după ce au trecut de 500 de metri, punct de control pe care Canada l-a trecut cu un uşor avantaj. Au terminat cu mai mult de o barcă avans faţă de Canada (Jessica Sevick, Caileigh Filmer, Maya Meschkuleit, Kasia Gruchala-Wesierski, Avalon Wasteneys, Sydney Payne, Kristina Walker, Abby Dent, Kristen Kit), campioana olimpică en titre, înregistrată din 5 min 58 sec 84/100.

Medaliile de bronz au revenit Marii Britanii (Heidi Long, Rowan McKellar, Holly Dunford, Emily Ford, Lauren Irwin, Eve Stewart, Harriet Taylor, Annie Campbell-Orde, Henry Fieldman), în 5 min 59 sec 51/100.

Aurul de la 8+1 este a 5-a medalie adusă de canotajul delegaţiei României la Jocurile Olimpice 2024, de la Paris. Celălalt titlu olimpic a fost cucerit de Andrei Cornea şi Marian Enache la dublu vâsle masculin, în aceeaşi zi când Ancuţa Bodnar şi Simona Radiş luau argintul la dublu vâsle feminin.

Pe 5 la masculin

Echipajul masculin de 8+1 al României s-a clasat pe locul 5. În ultima finală a canotajului românesc la JO 2024, Mihăiţă Ţigănescu, Laurenţiu Danciu, Bogdan Băitoc, Constantin Adam, Marius Cozmiuc, Mugurel Semciuc, Florin Arteni, Florin Lehaci şi Adrian Munteanu au încheiat în 5 min 30 sec 15/100.
Au urcat pe podium Marea Britanie (5 min 22 sec 88/100), Ţările de Jos (5 min 23 sec 92/100) şi Statele Unite (5 min 25 sec 28/100).

După 20 de ani

Acesta este al patrulea titlu olimpic al României la opt plus unu feminin, după cele din 1996, 2000, 2004. Ultima medalie olimpică a României în această probă, bronz, data din 2016, de la Rio. În urmă cu trei ani, la Tokyo, România ocupa doar locul şase în finală, după ce în serii stabilise un nou record mondial şi olimpic (5:52.99).

Markus Rooth FOTO: EPA

Rooth, cel mai bun la decatlon

ATLETISM. Markus Rooth a câştigat surprinzător concursul olimpic de decatlon, sâmbătă, cu un total de 8.796 de puncte. Norvegianul (22 ani) a fost urmat de germanul Leo Neugebauer (8.748 puncte) şi de grenadezul Lindon Victor (8.711 puncte).

Scandinavul a preluat conducerea după ce şi-a depăşit cu 20 de centimetri recordul personal la săritura cu prăjina (5,30 m), probă în care canadianul Damian Warner şi norvegianul Sander Skotheim, dintre favoriţi, nu au reuşit să marcheze niciun punct. Rooth a adus Norvegiei prima medalie de aur la JO de la Paris. **SURSA: AGERPRES**

Van Groningen, Cozmiuc FOTO: EPA

Alte două medalii de argint

Canotajul a adus României două medalii de argint în finalele feminine de vineri.

CANOTAJ. Ioana Vrînceanu şi Roxana Anghel au cucerit argintul în proba de dublu rame feminin, vineri, la Paris, după un finiş remarcabil. Gianina van Groningen şi Ionela Cozmiuc au urcat pe a doua treaptă a podiumului la dublu vâsle feminin, categorie uşoară.

Vrînceanu şi Anghel au început modest şi se aflau pe locul 5 după primii 500 de metri, dar apoi au avansat, terminând în 7 min 02 sec 97/100. Anghel a afirmat că „medalia olimpică nu se compară cu nicio altă medalie. Este un sentiment unic, chiar dacă este argint, am simţit-o ca fiind aur şi că am fi cele mai bune din lume".

Campioanele mondiale, olandezele Ymkje Clevering şi Veronique Meester, au luat aurul cu 6 min 58 sec 67/100, iar Australia (Jess Morrison, Annabelle McIntyre), bronzul cu 7 min 03 sec 54/100.

Van Groningen şi Cozmiuc au început în forţă şi au condus în primele sute de metri, dar au fost devansate de britanice, încheind în 6 min 48 sec 78/100. „A fost o cursă foarte bună, foarte grea. Am lăsat totul pe apă, de la prima până la ultima lovitură. Din păcate, astăzi a fost Marea Britanie mai bună, dar noi suntem foarte fericite pentru rezultatul ăsta. La a treia ediţie olimpică şi ultima pentru această categorie uşoară am luat argintul olimpic şi este un rezultat foarte mare pentru noi şi pentru România", a spus Van Gronigen.

Britanicele Emily Craig şi Imogen Grant s-au impus cu 6 min 47 sec 06/100. Bronzul l-au luat grecoaicele Dimitra Kontou şi Zoi Fitsiou, în 6 min 49 sec 28/100. **SURSA: AGERPRES**

Record mondial al SUA la ştafeta combinată 4x100

ÎNOT. Ştafeta combinată a Statelor Unite, compusă din Ryan Murphy, Nic Fink, Gretchen Walsh şi Torri Huske, a câştigat proba de 4x100 m mixt, sâmbătă, la Jocurile Olimpice de la Paris, cu un nou record mondial, 3 min 37 sec 43/100.

Argintul le-a revenit chinezilor Jiayu Xu, Haiyang Qin, Yufei Zhang şi Junxuan Yang, în 3 min 37 sec 55/100, în timp ce bronzul a fost adjudecat de australienii Kaylee McKeown, Joshua Yong, Matthew Temple, Mollie O'Callaghan, în 3 min 38 sec 76/100. Vechiul record aparţinea Marii Britanii, de la JO de la Tokyo, 3 min 37 sec 58/100. Britanicii au ocupat doar locul 7 la Paris, în absenţa „regelui" probei de 100 m bras, Adam Peaty, pozitiv la Covid. **SURSA: AGERPRES**

Campioană surprinzătoare în proba de 100 de metri

ATLETISM. Sprintera Julien Alfred, o atletă cvasinecunoscută din Santa Lucia, a reuşit să producă o mare surpriză şi să câştige proba feminină de 100 de metri, sâmbătă seara, la JO 2024, în faţa principalei favorite, americanca Sha'Carri Richardson. Julien Alfred (23 ani) s-a impus în 10 sec 72/100 pe ploaie pe Stade de France, reuşind prima medalie olimpică din istorie pentru Santa Lucia. Richardson a fost înregistrată în 10 sec 87/100, podiumul fiind completat de altă americancă, Melissa Jefferson, în 10 sec 92/100. Dubla campioană olimpică Elaine Thompson-Herah a ratat JO 2024, din cauza unei accidentări, Shericka Jackson a decis să se menajeze pentru 200 m, iar Shelly-Ann Fraser-Pryce, campioană olimpică în 2008 şi 2012, a declarat forfait înaintea semifinalelor. **SURSA: AGERPRES**

Primul titlu la gimnastică

GIMNASTICĂ. Rhys McClenaghan a adus Irlandei primul titlu olimpic la gimnastică artistică, sâmbătă, la Paris, la cal cu mânere. Campionul mondial din 2022 şi 2023 a avut o evoluţie aproape fără greşeală în finală, fiind notat cu 15,533 puncte. Kazahul Nariman Kurbanov a luat argintul cu 15,433 puncte. Americanul Stephen Nedoroscik, a obţinut medalia de bronz, cu 15,300 puncte. **SURSA: AGERPRES**

Premieră

Thea LaFond a cucerit aurul la triplusalt la Paris, oferind prima medalie olimpică din istorie pentru Dominica. Campioana mondială de sală (30 de ani) s-a impus cu 15,02 metri. Au mai urcat pe podium jamaicanca Shanieka Ricketts (14,87 m) şi americanca Jasmine Moore (14,67 m). Românca Andreea Taloş a fost a 10-a, cu 14,03 m. FOTO: EPA

Alfred le-a învins pe americance FOTO: EPA

Final dramatic la 4x400m mixt, cu Bol remarcabilă

ATLETISM. Ţările de Jos, în formula Eugene Omalla, Lieke Klaver, Isaya Klein Ikkink, Femke Bol, au câştigat ştafeta mixtă 4x400 m, sâmbătă seara, la Jocurile Olimpice de la Paris, într-o probă aflată doar pentru a doua oară în programul olimpic al atletismului.

Olandezii au fost înregistraţi în 3 min 07 sec 43/100, după o revenire remarcabilă a vedetei Femke Bol în ultimul schimb. Pe locul secund s-a clasat echipa Statelor Unite (Vernon Norwood, Shamier Little, Bryce Deadmon, Kaylyn Brown), în 3 min 07 sec 74/100, podiumul fiind completat de britanici (Samuel Reardon, Laviai Nielsen, Alex Haydock-Wilson, Amber Anning), în 3 min 08 sec 01/100.

Americanii, campionii mondiali şi medaliaţi cu bronz la Tokyo, în 2021, au doborât recordul mondial în serii, dar au eşuat în finală. **SURSA: AGERPRES**

Katie Ledecky a reuşit al nouălea său titlu olimpic

ÎNOT. Katie Ledecky (27 ani) şi-a trecut în palmares al 9-lea său titlu olimpic, după ce a câştigat proba de 800 m liber, sâmbătă seara, la Paris, cu timpul 8 min 11 sec 04/100. Podiumul a fost completat de australianca Ariarne Titmus şi de americanca Paige Madden. Titmus, care a obţinut argintul în această probă la JO 2020, a reuşit un nou record al Oceaniei, 8 min 12 sec 29/100. Madden a încheiat în 8:13.00.

Katie Ledecky şi-a început dominaţia la 800 de metri în 2012, la Londra, când avea doar 15 ani. Ledecky a câştigat a patra sa finală olimpică pe aceeaşi distanţă, o performanţă reuşită doar de conaţionalul său Michael Phelps, la 200 m mixt. Americanca se alătură astfel fostei gimnaste sovietice Larisa Latînina, care a obţinut 9 medalii de aur între 1956 şi 1964. **SURSA: AGERPRES**

SC EUROPEAN AMERICAN INVESTMENT GROUP SRL

anunță publicul interesat asupra depunerii solicitării de emitere a acordului de mediu pentru proiectul „Construire centrală electrică fotovoltaică și racordare la S.E.N., cu împrejmuire" propus a fi amplasat în comuna Șagu, sat Șagu, FN, identificat prin CF nr. 308747, 308748, 308749, 308750, 308751, 308752, 308756, 308757, 308758, 308759, 3308760, 308761, 308762, 308763, 308765, 308677, 308676, 308675, 308674, 309171, 308671, 308670, 309669, Șagu, județul Arad.

Informațiile privind proiectul propus pot fi consultate la sediu APM Arad din Arad, str. Splaiul Mures, FN, jud. Arad și la sediul titularului în municipiul Arad, Bdul Westfield, nr. 1, județul Timiș.

Observațiile publicului se primesc zilnic la sediu APM Arad din municipiul Arad, str. Splaiul Mureș, FN, județul Arad, în zilele de luni - vineri, între orele 8-14. (9974 - H 5860)

Regia Autonoma „ADMINISTRAȚIA PATRIMONIULUI PROTOCOLULUI DE STAT", Anunță Licitație Deschisă cu Strigare Conform OUG 101/2011, cu Modificările și Completările Ulterioare, în Vederea Vânzării unui Imobil, după cum urmează: Licitație deschisă cu strigare la data de 29.08.2024, ora 10.00, la sediul R.A.-A.P.P.S. din str.Moliere Jean Baptiste nr. 6-8, sector 1„București, pentru vânzarea următorului mobil: 1. Apartament nr. 5, 2 camere și dependințe cu Au 48,70mp, suprafața construită de 69 mp, Str.Cornel Radu, Bl. 309, Sc. B, et.1, Arad, județul Arad, (prima licitație). Preț pornire licitație: 49.100 Euro. Informații privind dosarul de prezentare, garanția și taxa de participare ale licitației se obțin de la Cristina Onose, telefon: 021.208.04.16/021.208.07.69. Data și ora limită de înscriere la licitație: 27.08.2024, ora 10.00. (9979 - H 5865)

www.aradon.ro

CONDOLEANȚE

Cu mare tristețe în suflet, ne luăm un ultim bun rămas de la colega noastră,

bibliotecar

ANCA ARTIMON,

cea care în ultimii săi ani a încurajat comunitatea din comuna Zăbrani, la lectură. **Colectivul bibliotecii A.D. Xenopol Arad, alături de toți bibliotecarii din județ dorim familiei îndoliate, condoleanțe pentru tragica pierdere suferită**

COMEMORĂRI

Un moment de reculegere în amintirea celui ce a fost

GÎRLONȚA MIHAIL.

Nu te vom uita niciodată Ghighi Mihăiță, părinții și familia

Acum zece ani iubita mea mamă,

ELENA SOFIA RAȚIU

a plecat în drumul fără întoarcere lăsându-ne, mie și familiei o tristețe imensă. Îi vom păstra mereu amintirea vie! Dumnezeu s-o odihnească!

Marta Lupe și familia

SERVICII FUNERARE

(H-749928)

IN MEMORIAM NON STOP!

KUKI - servicii funerare complete

Producător de sicrie - oferă sicrie la preț de producător.

GRATUIT rezolvăm actele la spital, primărie, casa de pensii și C.A.R.P.

Transport intern și internațional ● Accesorii funerare.

Contact: Arad, Str. Cocorilor nr. 6, lângă magazinul Izolta.

Telefon: **0257/211929** mobil: **0723-343-964** **www.inmemoriamkuki.com**

CASĂ FUNERARĂ - Strada Ștefan Ludwic Roth nr. 1 D, Grădiște
- Str. Cocorilor nr. 6 (lângă magazinul Izolta)
- Micalaca, Str. Păsunii nr. 21 B

SZILAGYI AIDA-SORINA

cu domiciliul în Mun.Timișoara, str. Rapsodiei, nr.17, jud. Timiș

titular al planului/programului ÎNTOCMIRE PUZ- SCHIMBARE DE DESTINAȚIE TEREN(S=4653 mp) DIN ZONĂ UNITĂȚI AGRICOLE ÎN ZONĂ PENTRU LOCUINȚE ȘI SERVICII", în Jud. Arad, oraș Sebiș, nr. cad. 300450 anunță publicul interesat asupra depunerii solicitării de obținere a avizului de mediu pentru planul/programul menționat și declanșarea etapei de încadrare.

Prima versiune a planului/programului poate fi consultată la sediul APM ARAD, strada Splaiul Muresului, FN, localitatea Arad, județul Arad, de luni până joi între orele 09 – 16.00, vineri între orele 09 – 13.00. Observații/comentarii și sugestii se primesc în scris la sediul APM ARAD, în termen de 15 zile de la data publicării anunțului. (9968 - H 5855)

PRIMARIA MUNICIPIULUI ARAD

ÎN COLABORARE CU

SOCIETATEA COMERCIALA DD CHIM SRL

avand sediul social în Hunedoara, str. Eroilor, nr. 2bis, județul Hunedoara (telefon 0254715497), vă aduce la cunoștință faptul că în perioada **07-14.08.2024** în functie de conditiile meteorologice se vor desfășura pe raza domeniului public al municipiului Arad, urmatoarele lucrări:

- **DEZINSECTIE terestra** (combatere ,tantari adulti) in intervalul orar 22:00-05:30. Insecticid utilizat: Cymina Ultra, in concentratie de 100 ml/Ha.
- **DEZINSECTIE terestra (combatere capuse)**. Insecticid utilizat: Deltatim Plus, in concentratie de 500 ml/Ha.

Toate produsele mentionate se regasesc in Registrul National al Produselor Biocide si sunt avizate pentru profilaxia sanitar – umana de catre Ministerul Sanatatii.

Persoanele cu probleme respiratorii sau cardiace, precum și copiii sunt rugati să nu intre în raza directă de acțiune a echipamentelor de pulverizat.

In cazul conditiilor meteo nefavorabile termenul de executare a lucrarilor va fi prelungit. (9975 - H 5861)

IMOBILE CHIRII

● **Închiriez spațiu de 52 mp,** zona Podgoria, open space, tel. 0722.293.738.

PRESTĂRI SERVICII

● **Executăm tencuieli, renovări,** gresie, faianță. Tel. 0728.172.700.

ANGAJĂRI

● **Angajez bărbați serioși pentru pază în Arad program 12/24-12/48. 0740.130.259.**

● **Angajez bărbați serioși pentru intervenție în Arad program 12/24-12/48. Obligatoriu permis B. Tel 0740.130.259.**

DIVERSE

● Execut cazane de țuică și reparații. Tel. 0735.030.610.

● **Vând 1 porc** Petrean aproximativ 150 Kg., un Mangaliță aproximativ 125 Kg, purcei Mangaliță, capre, țapi si iezi. Tel. 0752.532.421.

Mica publicitate: 0257/210.775

(9948 - H 5841)

ANUNT DE INTERES PUBLIC

ORAȘ CURTICI, având sediul pe str. Primăriei, nr.47, C.F. 3519402, C.P. 315200, fax/tel 0257 464130/0257 464004, reprezentată legal prin Primar Ban Ioan Bogdan, vă aduce la cunoștință, organizarea licitației publice privind concesionarea imobilului – teren intravilan, înscris în Cartea Funciară nr. 312269 Curtici, cu destinația de amenajare parcare, situat în Curtici, str. Revoluției, FN, în suprafață de 696 mp, proprietate publică a Orașului Curtici.

Licitația va avea loc în data de **27.08.2024, orele 10:00** la sediul Primăriei orașului Curtici, str.Primariei, nr.47, în sala de ședințe a Consiliului Local Curtici.

Prețul de pornire al licitației: 751,68 euro/an.

Orice persoană interesată are dreptul de a solicita și de a obține documentația de atribuire de la sediul Primăriei Orașului Curtici începând cu data de **05.08.2024 orele 9:00 până la data limită de 26.08.2024 orele 12:00.** Solicitarea va fi depusă la Registratura Primăriei Orașului Curtici și va fi întocmită în atenția Serviciului Buget Contabilitate Juridic și Achiziții Publice. Costul obținerii documentației de atribuire este de 100,00 lei.

Persoana interesată are dreptul de a solicita clarificări privind documentația de atribuire. Termenul limită pentru transmiterea solicitărilor de clarificări este data de 19.08.2024, orele 12:00. **Ofertele se vor depune la Registratura Primăriei Orașului Curtici până la data limită de depunere a ofertelor – 26.08.2024 orele 12:00, într-un singur exemplar.**

Instanța competentă cu soluționarea litigiilor Tribunalul Arad, sesizarea urmând să se facă în termenele prevazute de lege. (9976 - H 5862)

JobsOn.ro

Nu mai aștepta! Caută jobul dorit!
CV-ul tău! Șansa ta!

Portal regional de joburi
www.jobson.ro

SC TRECON LOGISTIC SRL

titular al proiectului CONSTRUIRE PARC FOTOVOLTAIC, DRUM DE INCINTĂ ȘI ÎMPREJMUIRE, anunță publicul interesat asupra luării deciziei etapei de încadrare de către APM Arad, în cadrul procedurii de evaluare a impactului asupra mediului, pentru proiectul - **„CONSTRUIRE PARC FOTOVOLTAIC, DRUM DE INCINTĂ ȘI ÎMPREJMUIRE"**, propus a fi amplasat în extravilan oraș Ineu, str. Șoseaua Centură Sud Ineu, km 0+600m, identificat prin CF 308632, jud. Arad. Proiectul deciziei de încadrare și motivele care o fundamentează pot fi consultate la sediul Agenției pentru Protecția Mediului din Arad, Splaiul Mureș, FN, jud. Arad, în zilele de luni până vineri, între orele 9:00-14:00, precum și la următoarea adresă de internet www.apmar.anpm.ro

Publicul interesat poate înainta comentarii/observații la proiectul deciziei de încadrare în termen de 10 zile de la data publicării anunțului pe pagina de internet a autorității competente pentru protecția mediului. (9978 - H 5864)

EVIDENȚIAZĂ-TE!

Talon valabil până în 31 decembrie 2024

Text: **DATA apariției:**.....

.....

.....

.....

.....

.....

.....

.....

Date personale:

Nume și Prenume:

Telefon:

Buletin de identitate:

TALON + PREȚUL CATEGORIEI AFERENTE

Anunțurile se preiau zilnic, la ghișeu, până în ora 16[00], după această oră, se pot prelua doar prin intermediul sistemului online de preluare al anunțurilor disponibil pe www.jurnalaradean.ro . Anunțurile de mică publicitate din Jurnal Arădean se publică pe baza talonului din ziar
Redacția nu își asumă responsabilitatea pentru conținutul anunțurilor de mică publicitate!

JURNAL ARĂDEAN

Sunt de acord cu publicarea anunțului de angajare pe www. jobson.ro

JURNAL ARĂDEAN

Daria Ducec este Miss Arad 2024

14 arădence au concurat pentru titlul de Miss Arad 2024. Finala a avut loc joi seara, la Vechiul Cazinou, într-o atmosferă plină de graţie şi frumuseţe.

ARAD. Joi seara, la Vechiul Cazinou, s-a ales cea mai frumoasă arădeancă. Aflat la cea de-a 19-a ediţie, concursul Miss Arad 2024 a adunat în competiţie 14 concurente, care s-au prezentat publicului pe parcursul celor trei probe: proba costumelor de baie, proba rochiilor de seară şi proba de perspicacitate, la care concurentele au avut de răspuns la câte o întrebare.

După trei ore de show al frumuseţii şi eleganţei, a venit rândul juriului, format din reprezentanţi ai sponsorilor şi partenerilor Miss Arad, să delibereze. După jumătate de oră de consultări, Bogdan Faur şi Mădălina Boroneanţ, amfitrionii evenimentului, au anunţat rezultatele celei de-a 19-a ediţii a concursului.

Titlul de Miss Arad 2024 i-a revenit Dariei Ducec, care a primit coroana mult dorită de la Miss Arad 2023, Andreea Morgociu. Premiul a fost oferit de Adela Răuţ Czebely, organizatoare Concursului Judeţean de Frumuseţe şi de către primarul municipiului Arad, Călin Bibarţ. Pe locul II în preferinţele juriului s-a clasat Sofia Frunză, care a primit eşarfa de la Iustin Cionca, preşedintele Consiliului Judeţean Arad, iar locul al III-lea i-a revenit Sheylei Beatrice Timiş, premiată de Lazăr Faur, viceprimarul Aradului.

Premii

Premiul Miss Fotogenie, conferit în urma concursului desfăşurat pe www.aradon.ro, i-a revenit Andei Maria Blaga, care a obţinut cele mai multe voturi din partea cititorilor noştri.

Nici celelalte concurente nu au rămas nepremiate, ele fiind recompensate de către juriu pentru calităţile prin care s-au făcut remarcate pe parcursul concursului, astfel:

Miss Media - Bianca Bulboacă
Miss UVVG - Delia Sandra Ursache (bursă de studii)
Miss Eria Beauty - Delia Macavei
Miss Popularitate - Beatrice Sîrb
Miss Eleganţă - Delia Macavei
Miss Thermomix - Bianca Bulboacă
Miss Activ Club - Daria Ducec
Miss Momirov - Sheyla Beatrice Timiş
Miss Beauty - Daria Ducec
Miss Beatiful Hair - Sofia Frunză
Miss Tresor - Delia Macavei
Miss Remax Dynamic - Jessica Vanessa Lupulescu
Miss Bris Skin - Delia Macavei
Miss Calla - Daria Ducec
Miss EQ - Jessica Vanessa Lupulescu

Între cele trei probe de concurs, pe podium au avut loc prezentări de modă, una dintre cele mai spectaculoase colecţii fiind cea a designerului Andreea Cormier Wacker. Timea Ujlaki a revenit pe scena Miss Arad cu două prezentări de rochii de ocazie, care pot fi închiriate pentru evenimente de la magazinul Rochii de închiriat - Arad.

Ca în fiecare an, suma încasată din comercializarea biletelor va fi donată, în vederea realizării tratamentului corespunzător, cazului caritabil al Almei Dehelean, un bebeluş de doar 11 luni, care a fost diagnosticată la naştere cu teratom sacro-coccigian.

Colaboratori

Fotografiile care au făcut posibil şi concursul Miss Fotogenie 2024 au fost realizate de Rareş Buboi Popa. Rochiile de seară au fost asigurate de Natalia Derevciuc Ateliers, care a realizat o colecţie specială pentru ediţia Miss Arad 2024. Machiajul a fost realizat de echipa de machiaj coordonată de Diana Redei Cauţun şi Alexandra Bianca Mariş, din care mai fac parte Mădălina Todea, Melisa Mihuţa, Monica Rachity, Alexia Ploscaru, cu produse asigurate de Calla. Fetele au fost coafate de echipa Eria Beauty Salon, Marina Palcu - hairstylistul oficial Miss Arad, Oana Ţuţuian, Brianna Crişan. Bijuteriile au fost oferite de către Tresor by Gold Fashion. Finalistele s-au antrenat fizic la Activ Club, sub îndrumarea instructorului personal Titus Inklovits.

Organizatori

Finala Miss Arad este organizată an de an de Asociaţia Angels Organization şi Angels Events, şi este susţinută de Centrul Municipal de Cultură Arad, Primăria Municipiului Arad, Centrul Cultural Judeţean Arad şi Consiliul Judeţean Arad.

JA-S.A.

FOTO: RAREŞ BUBOI POPA

Peste 600 de bombe

KIEV. Președintele ucrainean Volodimir Zelenski a declarat sâmbătă că Rusia a folosit peste 600 de bombe aeriene ghidate pentru a-i ataca țara în ultima săptămână, informează Reuters.

„Aviația de luptă rusă trebuie distrusă oriunde s-ar afla, prin toate mijloacele eficiente. De asemenea, este destul de corect să lovești aerodromurile rusești. Și avem nevoie de această soluție comună cu partenerii noștri - o soluție de securitate", a spus Zelenski într-o postare pe rețelele sociale.

Armata ucraineană a declarat sâmbătă că a atacat peste noapte aerodromul rus Morozovsk, lovind un depozit de muniții care adăpostea bombe aeriene ghidate, printre alte echipamente. Totodată, armata ucraineană a mai anunțat că a lovit mai multe depozite de combustibil și facilități de depozitare a combustibilului.

Atacul asupra depozitelor de petrol și a depozitelor de combustibil și lubrifianți din regiunile Belgorod, Kursk și Rostov a provocat incendii la două rezervoare de petrol, potrivit sursei citate.

SURSA: AGERPRES

Protest în Spania, pentru Venezuela

Mii de persoane au participat la un protest care a avut loc în Puerta del Sol în Madrid, Spania, cei prezenți solicitând libertate pentru oamenii din Venezuela, după recentele alegeri prezidențiale care s-au desfășurat în statul sud-american. Protestatarii contestă validarea lui Nicolas Maduro în funcția de președinte, în urma unui scrutin asupra căruia planează suspiciuni de fraudă. FOTO: EPA

Mii de români vor vota prin corespondență

Peste 3.000 de români din străinătate s-au înscris pentru a vota prin corespondență la alegerile din toamnă.

Pregătesc alegerile din toamnă FOTO: FAN

BUCUREȘTI. Un număr de 3.243 de români din străinătate s-au înregistrat, până vineri, la ora 10:00, la Autoritatea Electorală Permanentă (AEP), pentru a vota prin corespondență și la secții pentru alegerile prezidențiale din acest an și 3.320 - pentru cele parlamentare.

Potrivit unui comunicat al AEP, dintre aceștia 1.205 au depus cereri pentru a vota la secție și 2.038 prin corespondență la prezidențiale și 1.397 pentru a vota la secție și 1.923 prin corespondență la parlamentare.

Alegătorii români cu domiciliul sau reședința în afara țării care doresc să voteze la alegerile prezidențiale sau parlamentare din acest an prin corespondență sau la o secție de votare din străinătate mai aproape de domiciliu sau reședință se pot înregistra online pe portalul web www.votstrainatate.ro.

„Site-ul www.votstrainatate.ro cuprinde secțiunile: Alegerea Președintelui României și Alegerea Senatului și a Camerei Deputaților, în cadrul cărora există două categorii: Alegător în străinătate la o secție de votare și Alegător în străinătate prin corespondență", mai arată AEP.

Conform sursei citate, alegătorii români cu domiciliul sau reședința în străinătate care doresc să își exercite dreptul de vot prin corespondență trebuie să se înregistreze ca alegători prin corespondență pentru fiecare tip de alegeri, termenul de înregistrare expirând cu 45 de zile înainte de data votării.

Ei trebuie să completeze un formular online în care să menționeze numele, prenumele, codul numeric personal, adresa de domiciliu sau reședință, adresa de e-mail, precum și opțiunea de transmitere în țară sau la reprezentanța diplomatică a votului exprimat prin corespondență. La acest formular, alegătorul trebuie să anexeze copia scanată sau fotografia actului de identitate și a documentului care dovedește dreptul de ședere, eliberat de autoritățile străine, precizează AEP.

Alegătorii români cu domiciliul sau reședința în străinătate care doresc să își exercite dreptul de vot la secția de votare se pot înregistra în Registrul electoral ca alegător în străinătate pentru fiecare tip de alegere până la data expirării a cel mult 15 zile de la data începerii perioadei electorale. Este necesară completarea unui formular online, în care se va înscrie numele, prenumele, codul numeric personal, adresa de e-mail, localitatea și statul unde alegătorul optează să voteze, la care se anexează copia scanată sau fotografia actului de identitate.

O secție de votare poate fi înființată la cererea a minimum 100 de cetățeni din aceeași localitate sau dintr-un grup de localități.

După finalizarea procedurii de înregistrare pe portal, alegătorul va primi un e-mail de verificare care conține un link valabil pentru 24 de ore, ce trebuie accesat pentru confirmarea cererii, în caz contrar nerealizându-se validarea înregistrării, indică AEP.

Soluționarea cererii pentru votul la secția de votare se face de către AEP în termen de 10 zile lucrătoare de la confirmarea de către alegător a e-mailului de verificare. Soluționarea cererii pentru votul prin corespondență se face de către AEP în termen de 5 zile de la confirmarea de către alegător a e-mailului de verificare.

Lista documentelor care atestă reședința în străinătate este cuprinsă în Ordinul ministrului Afacerilor Externe nr. 373/2024 privind documentele care atestă reședința în străinătate în vederea exercitării dreptului de vot prin corespondență la alegerile pentru Președintele României sau la alegerile pentru Senat și Camera Deputaților și pentru exercitarea dreptului de vot la alegerile pentru Senat și Camera Deputaților, mai precizează AEP.

SURSA: AGERPRES

Învățați ce să facem cu migranții

BUCUREȘTI. România se numără printre cele nouă state membre care vor primi sprijin tehnic pentru întocmirea planurilor lor naționale de punere în aplicare a Pactului privind migrația și azilul, informează Reprezentanța Comisiei Europene în România.

Potrivit sursei citate, Belgia, Cehia, Germania, Estonia, Grecia, Irlanda, Italia, Portugalia și România au depus cereri de sprijin și vor primi consultanță specifică din partea experților timp de patru luni, până la sfârșitul lunii noiembrie.

În urma intrării în vigoare a Pactului privind migrația și azilul și a adoptării Planului comun de punere în aplicare (PCP) la 12 iunie, Comisia va oferi, începând de joi, sprijin adaptat și consultanță de specialitate pentru nouă state membre, prin intermediul Instrumentului de sprijin tehnic (IST). Acest sprijin va ajuta statele membre respective să își pregătească planurile naționale de punere în aplicare (PNP), care trebuie prezentate până la începutul lunii decembrie.

În iunie, Comisia a lansat o cerere de propuneri IST specifică, cu scopul de a sprijini statele membre în pregătirea PNP-urilor lor, oferindu-le în special sprijin specific pentru a efectua analize situaționale și pentru a identifica acțiunile necesare pentru punerea în aplicare a pactului în conformitate cu PCP.

Experți în cadrele juridice naționale, precum și experți internaționali care dețin cunoștințe privind practicile relevante din alte țări vor ajuta autoritățile naționale din aceste state membre să identifice domeniile în care legislația națională trebuie actualizată și în care procesele administrative și judiciare trebuie revizuite.

Ei vor ajuta aceste autorități naționale să își evalueze nevoile în ceea ce privește personalul și formarea, infrastructura, dotările IT, precum și costurile pe care le reprezintă aceste nevoi, și, de asemenea, achizițiile care trebuie lansate astfel încât statele membre să poată întocmi PNP-uri solide în timp util.

IST este un instrument al UE bazat pe cerere care oferă expertiză personalizată autorităților statelor membre. Autoritățile statelor membre solicită sprijin prin intermediul unor cereri anuale de propuneri și, uneori, al unor cereri de propuneri specifice care răspund nevoilor emergente. Instrumentul oferă acces la expertiză și la cunoștințe de înaltă calitate și adaptate, sub formă de consiliere strategică și tehnică, de studii de evaluare a nevoilor de reformă, de cursuri de formare și de misiuni ale experților în țara respectivă.

SURSA: AGERPRES

Au anulat acordul cu teroriștii

WASHINGTON. Secretarul american al Apărării, Lloyd Austin, a revocat vineri acordul de pedeapsă negociată pentru Khalid Sheikh Mohammed, considerat „creierul" atentatelor de la septembrie 2001, preluând dosarul „având în vedere importanța acestei decizii", potrivit unei note publicate de Pentagon, relatează sâmbătă AFP și Reuters.

Revocarea este efectivă și pentru cei doi coacuzați, Walid bin Attash și Mustafa al-Hawsawi, deținuți la baza militară americană de la Guantanamo și vizați de acordul care îi scutea de pedeapsa cu moartea.

„Am decis, având în vedere importanța deciziei de a încheia acorduri de pedepse înaintea procesului cu acuzații (...), că responsabilitatea unei astfel de decizii ar trebui să-mi revină", a explicat șeful Pentagonului. Acordul anunțat miercuri a șocat mulți apropiați ai celor aproape 3.000 de victime de la 11 septembrie.

Cei trei bărbați sunt acuzați de terorism și uciderea a aproape 3.000 de persoane în atentatele de la New York și Washington, unul dintre cele mai traumatizante episoade din istoria Statelor Unite. Acordul îi permitea lui Khalid Sheikh Mohammed (KSM) să evite un proces în care risca pedeapsa cu moartea, în schimbul unei sentințe de închisoare pe viață, notează New York Times.

KSM este cel mai cunoscut deținut în centrul de detenție din Golful Guantanamo, care a fost deschis în 2002 de fostul președinte George W. Bush pentru a-i găzdui pe militanții străini suspecți după atacurile de pe teritoriul SUA de la 11 septembrie. Populația sa era de 800 de deținuți în perioada de vârf, dar acum au mai rămas 30.

SURSA: AGERPRES

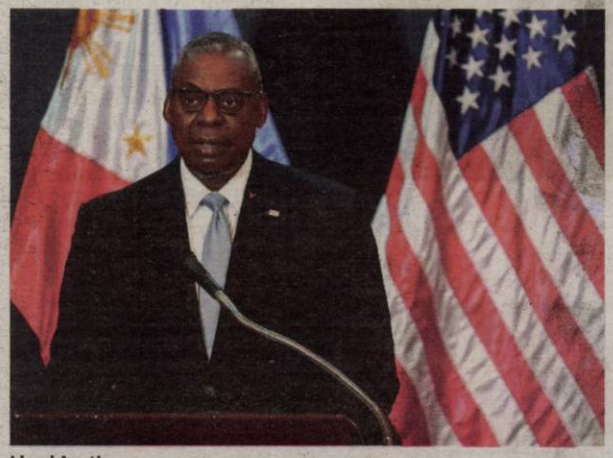

Lloyd Austin FOTO: EPA

Românii din Liban, sfătuiți să părăsească statul din Orient

Riscul unui conflict în Orientul Mijlociu i-a făcut pe cei de la MAE să emită o recomandare fermă pentru românii de acolo.

BUCUREȘTI. Ministerul Afacerilor Externe le recomandă ferm cetățenilor români din Republica Libaneză să părăsească teritoriul acestui stat, în contextul evoluțiilor recente ale situației de securitate din Orientul Mijlociu.

„Ministerul Afacerilor Externe (MAE) reamintește că, în contextul evoluțiilor recente ale situației de securitate din Orientul Mijlociu și riscului crescut de escaladare, este în vigoare un avertisment de călătorie pentru Republica Libaneză, nivel 8/9-EVITAȚI ORICE CĂLĂTORIE, pentru întreg teritoriul acestui stat, disponibil la https://www.mae.ro/node/2896", transmite, duminică, ministerul.

Clădirea MAE FOTO: FAN

MAE le reamintește cetățenilor români existența riscurilor de securitate pentru integritatea acestora, din cauza situației de securitate ce riscă să se deterioreze de o manieră impredictibilă, care afectează inclusiv disponibilitatea zborurilor comerciale și a rutelor de deplasare.

De asemenea, MAE le recomandă ferm cetățenilor români care se află deja pe teritoriul Republicii Libaneze să părăsească teritoriul acestui stat prin cursele aeriene încă disponibile.

Totodată, MAE le recomandă cu fermitate cetățenilor români care se află în Republica Libaneză să își înregistreze prezența la Ambasada României la Beirut.

Datele de contact ale misiunii diplomatice sunt:

Adresa: Rue du Palais Presidentiel, Baabda, B.P. 40227.

Website: http://beirut.mae.ro/ E-mail: beirut@mae.ro

Cetățenii români pot solicita asistență consulară la numerele de telefon ale Ambasadei României la Beirut: +961 5 924 849 apelurile fiind redirecționate către Centrul de Contact și Suport al Cetățenilor Români din Străinătate (CCSCRS) și preluate de către operatorii Call Center în regim de permanență, precum și linia telefonică de urgență a Ambasadei României la Beirut: +961 76 775 503.

SURSA: AGERPRES

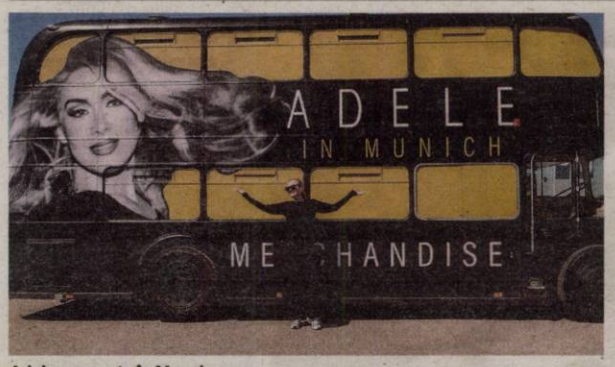

Adele, concerte în Munchen FOTO: FACEBOOK

Fără fotografii la concerte

GERMANIA. O asociație a jurnaliștilor germani și-a exprimat vineri nemulțumirea cu privire la o decizie „complet inacceptabilă" care vizează restricționarea accesului presei la concertele susținute în Munchen de artista britanică Adele, informează DPA.

Fotoreporterii și video jurnaliștii nu au voie să realizeze imagini pentru publicații de știri în timpul celor 10 concerte în aer liber susținute de artistă în Germania. Seria de concerte debutează vineri seară.

Harald Stocker, președintele Asociației jurnaliștilor din Bavaria (BJV), a spus că echipa lui Adele a decis să facă fotografii pe care să le distribuie apoi presei în loc de a le permite jurnaliștilor să facă ei înșiși fotografii.

„Interdicția este complet inacceptabilă", a spus Stocker, adăugând că alegerea de a oferi astfel de fotografii „este o bătaie de joc la adresa muncii jurnaliștilor".

În mod normal, fotoreporterii și jurnaliștii de televiziune din Germania primesc permisiunea de a realiza fotografii în timpul primelor trei melodii la concertele importante. **SURSA: AGERPRES**

Meteorit rar, în Germania

BERLIN. Meteoritul care s-a prăbușit lângă Berlin în ianuarie 2024 are o vechime de aproximativ 4,5 miliarde de ani și aparține clasei rare a aubriților, care sunt meteoriți bogați în magneziu și siliciu.

Micul asteroid 2024 BX1 a început să ardă la intrarea în atmosfera terestră pe 21 ianuarie în apropiere de Berlin. Fragmente din el au căzut pe sol în regiunea Havelland din landul Brandenburg, care înconjoară capitala germană, iar multe dintre ele au fost adunate apoi de oameni de știință și colecționari.

Aproximativ 202 fragmente cântărind în total 1,8 kilograme au fost găsite pe câmpuri din apropierea satelor Ribbeck, Berge și Lietzow din landul Brandenburg, împrăștiate pe o suprafață cu dimensiunile de 1,5 kilometri pe 10 kilometri.

Meteoritul a primit numele de „Ribbeck", după satul în care au fost găsite cele mai multe fragmente. Cercetătorii presupun că obiectul cosmic din care s-a desprins „Ribbeck" are o vechime de aproximativ 4,5 miliarde de ani și provine din Centura de asteroizi dintre planetele Marte și Jupiter. **SURSA: AGERPRES**

Șarpe, la târg
Un crecător de șerpi își expune marfa la Bangkok, la expoziția cu vânzare de reptile exotice din Thailanda. FOTO: EPA

Janet Yang, realeasă

LOS ANGELES. Academia de Arte și Științe Cinematografice din Statele Unite (AMPAS) a reales-o pe producătoarea Janet Yang în funcția de președinte pentru un al treilea mandat, a anunțat Variety.

„Sunt încântat că Janet va reveni în funcția de președinte al Academiei pentru un al treilea mandat, pentru a continua munca noastră excelentă din ultimii doi ani", a declarat Bill Kramer, CEO-ul Academiei de film americane. „De asemenea, sunt foarte încântat să urez bun venit seriei incredibile din acest an de ofițeri dedicați ai consiliului. Aștept cu nerăbdare să colaborez cu ofițerii și guvernatorii noștri pentru a promova misiunea Academiei, pentru a servi interesele membrilor noștri de la nivel global, pentru a sărbători activitatea comunității noastre internaționale de realizatori de filme, pentru a continua să asigurăm sănătatea financiară a Academiei și pentru a ne lărgi sfera de acțiune și impactul în cadrul industriei cinematografice", a adăugat Bill Kramer.

Janet Yang se află în al șaselea an în calitate de guvernator general. AMPAS este instituția care decernează în fiecare an premiile Oscar. **SURSA: AGERPRES**

Janet Yang FOTO: EPA

Aerosmith, fără turnee

LOS ANGELES. Trupa rock americană Aerosmith a anunțat că nu va mai susține turnee întrucât vindecarea completă a afecțiunii vocale de care suferă solistul său, Steven Tyler, „nu mai este posibilă".

Formația, cunoscută pentru hituri precum „Dream On", „Dude (Looks Like A Lady)" și „Walk This Way", și-a anulat concertele programate în turneul său de adio în septembrie 2023 din cauza faptului că Steven Tyler avea nevoie de „îngrijiri continue" pentru leziuni la nivelul coardelor vocale și o fractură a laringelui. „Așa cum știți, vocea lui Steven este un instrument ca niciun altul", a transmis trupa Aerosmith. „A petrecut luni întregi lucrând neobosit pentru a-și readuce vocea la nivelul de dinainte de accidentare. L-am văzut luptând și a avut cea mai bună echipă medicală alături de el. Din păcate, este clar că o vindecare completă a afecțiunii sale vocale nu este posibilă. Am luat o decizie sfâșietoare și dificilă, dar necesară - ca o trupă de frați - să ne retragem de pe scena turneelor", a adăugat formația americană. **SURSA: AGERPRES**

Steven Tyler FOTO: EPA

Studio de film în Zanzibar

AFRICA. Actorul britanic Idris Elba a primit drept de folosință asupra unui teren din insula tanzaniană Zanzibar pentru a instala un studio de cinema în acest arhipelag din Oceanul Indian, a afirmat un ministru local, potrivit AFP.

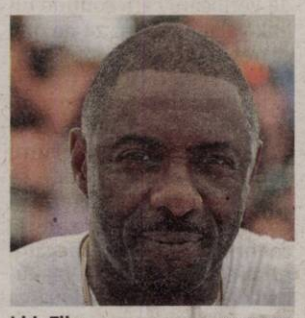

Idris Elba FOTO: EPA

Actorul și rapperul, cu origini în Sierra Leone și Ghana, a vorbit anterior despre dorința sa de a dezvolta industria cinematografică din Africa.

„Idris Elba va construi un studio modern asemănător Hollywoodului, Nollywoodului (în Nigeria, n.red) sau Bollywoodului (în India, n.red)", a declarat joi ministrul pentru Investiții din Zanzibar, Ali Shariff.

Guvernul din Zanzibar, arhipelag semi-autonom tanzanian, i-a acordat actorului 80 de hectare de teren la Fumba, pe insula Unguja, potrivit ministrului, care nu a oferit detalii suplimentare referitoare la condițiile acordării terenului. **SURSA: AGERPRES**

Teodora
Pasionată de modă. FOTO: ADELA RUSU

Rămas bun, Nicu Covaci!

Primarul Timișoarei: Sicriul cu trupul neînsuflețit al lui Nicu Covaci va fi depus la Filarmonică.

Phoenix în concert FOTO: CAMELIA BUȘU

TIMIȘOARA. Sicriul cu trupul neînsuflețit al liderului trupei Phoenix, Nicu Covaci, va fi depus la Filarmonica din Timișoara la începutul săptămânii viitoare, a anunțat sâmbătă primarul municipiului, Dominic Fritz. Cei ce doresc își vor putea lua rămas bun marți, între orele 11:00 - 20:00 și miercuri, între orele 9:00 și 17:00, au precizat membrii formației Phoenix. Ceremonia de înhumare a liderului trupei Phoenix fi privată.

De asemenea, la Casa de Cultură va fi organizată o expoziție foto dedicată lui Nicu Covaci și va fi deschisă o carte de condoleanțe, iar această acțiune va fi pe o perioadă mai lungă, pentru a permite cât mai multor oameni care l-au iubit și admirat să lase câteva gânduri în memoria lui Nicu Covaci, a anunțat Dominic Fritz.

Nicu (prenume real Nicolae - n.r.) Covaci, fondatorul trupei Phoenix, s-a născut la 19 aprilie 1947, în Timișoara. Compozitor, chitarist, pictor și grafician, Nicu Covaci a studiat din copilărie pianul, acordeonul, dar și limbile străine. Apoi a învățat să cânte la muzicuță și a luat lecții de chitară. A studiat la Liceul de Arte Plastice și la Institutul de Arte Plastice din Timișoara, conform blogului personal, www.nicucovaci.wordpress.com.

La începutul anilor ,60, împreună cu un coleg de școală, Kamocsa Camo Bela, a creat o formație de chitariști care se numea Sfinții, iar în 1964, numele formației s-a schimbat în Phoenix. Membrii fondatori ai formației Phoenix au fost Nicu Covaci și Moni Bordeianu...

Liderul trupei Phoenix avea 77 de ani. El a fost operat în luna martie, de urgență, pe creier, la Spitalul Județean Timișoara. Medicul Dorel Săndesc a declarat că Nicu Covaci „a suferit de o boală cruntă, un cancer cerebral, cea mai agresivă formă de cancer cerebral". Mircea Baniciu, fost membru al legendarei trupe Phoenix, spune că Nicu Covaci rămâne omul cu care a avut „cei mai frumoși ani, cele mai frumoase momente" și își exprimă regretul pentru că acesta „s-a dus atât de repede".

„Dumnezeu să-l odihnească. Am fost o perioadă solistul, dar eu spun că perioada cea mai bună, în care s-au făcut lucrurile cele mai frumoase. Din păcate, noi nu ne-am prea înțeles în ultima vreme, urmând ca abia în ultima perioadă a vieții lui să ne întâlnim, mai apropiați fiind. Pentru că toată lumea ne spunea. Sunt momente în care lucrurile trebuie repuse în pagină. Îmi pare rău că s-a dus atât de repede. Mulți dintre prietenii noștri ne spun: ‚voi ați fost Beatles-ul României'. Cred că nu au fost departe de adevăr. Momentele noastre au fost aproape inegalabile, pentru că un asemenea fenomen ar fi, în principiu, greu de egalat. Asta din cauza energiei lui Nicu, care a condus ideile și tot ce s-a făcut într-o anumită perioadă. Și după aceea. Pentru că el a încercat să construiască în continuare câte ceva", a scris Mircea Baniciu, pe pagina sa de Facebook.

Baniciu mărturisește că îi datorează lui Nicu Covaci „schimbarea de macaz" a vieții lui. El îi mulțumește lui Nicu Covaci, „acolo unde este, pentru tot ce a făcut, pentru perioada de glorie și nu numai". „Pentru faptul că noi mai existăm pe scenă. Phoenix a fost și va mai rămâne ceea ce sunt convins că trebuia să fie", subliniază Mircea Baniciu.

SURSA: AGERPRES

La lansarea filmului „Phoenix: Povestea" FOTO: C.B.

FONDAT 1989, APARE LA ARAD, E-MAIL: REDACTIA.JURNALARADEAN@INFORMMEDIA.RO; PUBLICITATE.JURNALARADEAN@INFORMMEDIA.RO

Încearcă reţete variate de borş, cu carne sau doar cu legume

PAGINA 10

JURNAL ARĂDEAN

Arădeni, atenţie la roamingul involuntar de lângă graniţă

PAGINA 5

MARŢI
6 AUGUST 2024
ANUL XXXVI, NR. 9630
12 PAGINI - 5 LEI

27° Temperaturile se vor situa între 13 şi 27 grade. Vântul va sufla cu 16 km/h.

DIMINEAŢA | AMIAZA | SEARA

Pericol între Odvoş şi Conop

O autocisternă încărcată cu gaz lichefiat s-a răsturnat duminică seara pe DN7. ISU a intrat în alertă.

CONOP. Duminică seara, la ora 18:34, pompierii militari arădeni au fost solicitaţi să intervină pentru asigurarea măsurilor specifice şi acordarea primului ajutor medical, în urma unui accident rutier în care a fost implicat un autocamion, între localităţile Odvoş şi Conop. Pentru misiune au fost alocate forţe şi mijloace din cadrul Secţiei de Pompieri Bârzava, cu două autospeciale de stingere, o autospecială pentru descarcerare şi o ambulanţă SMURD.

„La sosirea echipajelor de intervenţie, s-a constatat că autocamionul, care era răsturnat în afara părţii carosabile, transporta gaz lichefiat, respectiv stiren monomer stabilizat, o substanţă uşor inflamabilă care necesită măsuri suplimentare de siguranţă. În acest sens, forţele de intervenţie au fost suplimentate cu o autospecială CBRN şi o autospecială de stingere din cadrul Detaşamentului de Pompieri Arad. S-a intervenit de îndată pentru crearea unui perimetru de siguranţă, pe o rază de 800 de metri" - a transmis ISU Arad.

Deşi, la acel moment, nu au fost sesizate scurgeri vizibile din autocisternă, având în vedere că substanţa transportată este uşor inflamabilă, ISU a instituit măsura specifică de asigurare a unui perimetru de siguranţă. Nu s-a impus evacuarea localnicilor, întrucât accidentul a avut loc în afara localităţii. În urma evenimentului, nu au rezultat victime, şoferul s-a autoevacuat în condiţii de siguranţă, refuzând transportul la spital. Întreaga intervenţie a fost coordonată de inspectorul şef al Inspectoratului pentru Situaţii de Urgenţă Arad, colonel Cristian Gârbău. /P.5

Acuzat că a violat-o FOTO: FAN

Şi-a violat „soţia" în vârstă de 14 ani

VÂNĂTORI. Un tânăr din satul Vânători, comuna Mişca, a fost trimis în judecată de Judecătoria Chişineu-Criş, sub acuzaţia de viol săvârşit asupra unui minor în formă continuată. /P.6

Echipa din Nădab a făcut „tripla"

BOCSIG. A şasea ediţie a Cupei Satelor la fotbal a fost câştigată de echipa din Nădab. Care cucereşte al treilea trofeu în Cupa Satelor. /P.7

În piaţa animalelor FOTO: IPJ

33 de amenzi, pentru animale

ARAD. Poliţiştii Biroului pentru Protecţia Animalelor împreună cu reprezentaţi D.S.V.S.A. au dat 33 de amenzi, într-o acţiune pe linia protecţiei animalelor şi verificării respectării legislaţiei în domeniu. /P.4

Au sărbătorit hramul bisericii catolice

Comunitatea germană din Sântana a sărbătorit duminică, 4 august, hramul bisericii din localitate. Celebrată oficial pe 26 iulie, sărbătoarea sfinţilor Ioachim şi Ana - sfinţii protectori ai bisericii - a fost marcată prin tradiţionalul Kirchweih. Perechile de dansatori, acompaniate de fanfara din Recaş, au luat parte duminică dimineaţă la sfânta liturghie, iar după amiază au oferit publicului un program de dansuri tradiţionale, în jurul pomului de Kirchweih din parcul aflat în faţa bisericii. FOTO: EUGEN ROGOJAN

Tot mai multe fapte penale în şcolile din judeţ

Anul şcolar 2023-2024 a dus, în unităţile de învăţământ din judeţul Arad, mai multe fapte penale faţă de anul şcolar precedent.

ARAD. În cel mai recent colegiu prefectural, Inspectoratul de Poliţie Judeţean Arad a prezentat situaţia fenomenului infracţional înregistrat în incinta unităţilor de învăţământ preuniversitar şi zona adiacentă acestora, în anul şcolar 2023-2024. Documentul întocmit de Biroul Siguranţă Şcolară arată că în perioada de referinţă au fost înregistrate 45 de fapte penale, cu 19 mai multe faţă de anul şcolar 2022-2023. Cele mai multe fapte au fost din categoria „lovirea sau alte violenţe". În anul şcolar 2023-2024 au fost înregistrate 37 de astfel de cazuri, faţă de 19 în anul şcolar 2022-2023. Vătămarea corporală a crescut, la rândul său, de la 1 caz la 2, în timp ce numărul furturilor a rămas constant: două în fiecare an şcolar. A scăzut, în schimb, numărul faptelor de port fără drept de obiecte periculoase, de la 2 la 1, dar şi cele de distrugere şi ameninţare - de la câte un caz în 2022-2023, la zero cazuri în 2023-2024. Au apărut, în schimb, fapte noi: un caz de violare a sediului profesional, un fapt de încălcare a legii privind prevenirea şi combaterea traficului şi consumului ilicit de droguri şi un caz de abuz în serviciu. /P.6

Au fost operate FOTO: SCJU

Opt intervenţii în premieră

ARAD. Opt paciente cu patologie ginecologică de natură oncologică şi benignă au fost operate joi şi vineri, laparoscopic, în cadrul unui workshop dedicat aprofundării şi implementării tehnicilor moderne, chirurgicale, în managementul patologiei ginecologice benigne şi maligne. /P.3

Nouă dezinsecţie în municipiu

ARAD. Primăria Municipiului Arad, prin operatorul economic contractat în acest scop, va derula o nouă acţiune de dezinsecţie pe domeniul public şi privat al municipiului Arad. /P.4

Accident între Arad şi Pecica

ARAD. Trei persoane au ajuns la spital, după un accident care a avut loc în noaptea de sâmbătă spre duminică, pe DN7, între localităţile Arad şi Pecica, în apropierea Hanului de la Răscruce. /P.6

Revine Postolachi? FOTO: FAN

Vine Postolachi de la CFR la UTA?

ARAD. UTA caută încă jucători, cu preponderenţă atacanţi. Kadiri nu a ajuns, iar acum Mircea Rednic îl vrea pe Postolachi, de la CFR Cluj, după ce transferul lui Kevin Luckassen a picat. Rămâne de văzut dacă va fi dispus Dan Petrescu să se despartă de jucătorul moldovean. /P.7

Animale moarte în incendiu

În noaptea de sâmbătă spre duminică, în jurul orei 04:15, pompierii militari arădeni au fost solicitaţi să intervină pentru localizarea şi lichidarea unui incendiu izbucnit la o casă din localitatea Agriş Mic. Nu s-au înregistrat victime omeneşti, însă în interiorul adăpostului de animale au fost identificate 9 porcine decedate, precum şi 60 de păsări moarte (găini, gâşte şi raţe). /P.3 FOTO: FAN

Inform Media Press SRL
JURNAL ARĂDEAN | ARAD ONLINE www.aradon.ro

INFORM MEDIA PRESS angajează:

DISTRIBUITORI
pentru diverse cartiere ale Aradului

Dacă îţi doreşti să faci parte din echipa celor mai bune produse media din Arad trimite-ne CV-ul la adresa de e-mail:
cristian.sulintan@informmedia.ro sau amănunte la telefon ☎ **0720.400.417, 0728.284.737.**

Remember: 6 august

Ziua Hiroshimei - Ziua mondială a luptei pentru interzicerea armei nucleare

1660 A murit pictorul spaniol Velasquez (Diego de Silva) (n. 1599)

1791 Inaugurarea Porții Brandenburg din Berlin

1881 S-a născut medicul britanic Alexander Fleming, care a descoperit penicilina (d. 1955)

1844 S-a născut Alfred, Duce de Saxa-Coburg și Gotha, tatăl reginei Maria a României (d. 1900)

1866 S-a născut Maria Ciucurescu, actriță română (d. 1939)

1910 S-a născut Iva Dugan, actriță română

1914 Primul Război Mondial: Serbia declară război Germaniei

1928 S-a născut pictorul și cineastul Andy Warhol (d. 1987)

1938 S-a născut Liviu Glodeanu, compozitor român (d. 1978)

1941 S-a născut poetul Cezar Ivănescu (d. 2008)

1942 S-a născut Florin Bogardo, compozitor român (d. 2009)

Geri Halliwell FOTO: FAN

1943 S-a născut Dan Grigore, pianist român

1945 Statele Unite ale Americii au lansat prima bombă atomică, asupra orașului japonez Hiroshima, soldată cu aproximativ 140.000 de victime)

1948 S-a născut Jeana Gheorghiu, jurnalistă (d. 2007)

1972 S-a născut Monica Davidescu, actriță română de teatru și film

1972 S-a născut **Geri Halliwell,** cântăreață britanică (Spice Girls)

1973 A murit regizorul Sică Alexandrescu (n. 1896)

1984 A murit Visarion Aștileanu, preot greco-catolic respectiv romano-catolic, apoi episcop ortodox al Aradului (n. 1914)

Rețeta zilei

Păstrăv cu cartofi

INGREDIENTE. 400 g cartofi, 100 g unt, 4 păstrăvi, 2 roșii, pătrunjel verde, sare, piper.

MOD DE PREPARARE. Se curăță și se spală bine păstrăvii. În interiorul fiecaruia se pune un cubuleț de unt și se presară sare și piper. Se împachetează fiecare pește în folie de staniol și se coc 15 minute pe fiecare parte, pe grătarul bine încins. Tot pe grătar se coc și roșiile. Se fierb cartofii decojiți și tăiați cuburi.

Se scot peștii din folie, se pun pe platou, se adaugă cartofii și roșiile. Se stropește totul cu suc de lămâie și se presară pătrunjel tocat.

POFTĂ BUNĂ!

Pentru mai multe rețete intră pe www.culinar.ro

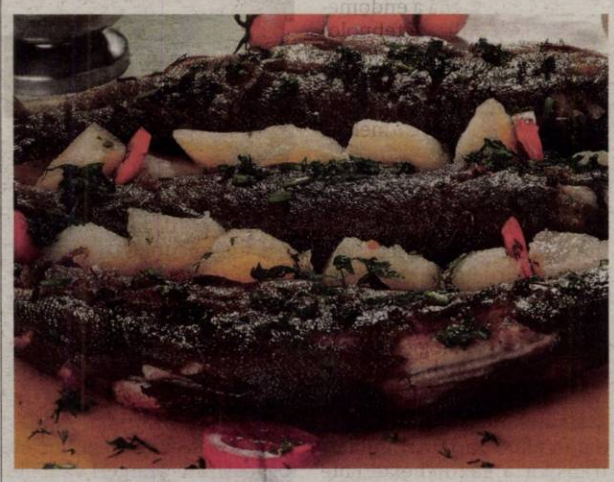

Horoscop

BERBECUL (III.21.-IV.20.)
În prima parte a zilei s-ar putea să aveți divergențe cu partenerul de viață din cauza unor probleme financiare. La serviciu, ca de obicei, veți fi relaxați peste măsură.

TAURUL (IV.21.-V.20.)
Nu este o zi bună pentru a porni o nouă afacere și nici pentru întâlniri cu prietenii. Starea de nervozitate vă poate face să aveți reacții necontrolate față de persoanele apropiate.

GEMENII (V.21.-VI.21.)
Sunteți nemulțumit pentru că aveți impresia că munciți prea mult, iar munca depusă nu este apreciată la adevărata ei valoare, nici de șeful dumneavoastră și nici de partenerul de viață. N-ar strica să fiți mai modest.

RACUL (VI.22.-VII.22.)
Ideile dumneavoastră nu sunt prea bine primite, dar acest lucru nu vă descurajează și nu vă afectează dorința de înnoire. Nu este o zi favorabilă întâlnirilor de afaceri.

LEUL (VII.23.-VIII.23.)
Simțiți nevoia să faceți schimbări în cămin și sunteți tentat să cheltuiți o sumă mare de bani. Fiți prudent în luarea deciziilor pe plan financiar!

FECIOARA (VIII.24.-IX.23.)
În cursul dimineții s-ar putea să fiți nervos din cauza dificultăților pe care le întâmpinați pe plan profesional. Totul se rezolvă în scurt timp cu ajutorul colegilor de serviciu. Puteți face și schimbările dorite în cămin.

BALANȚA (IX.24.-X.23.)
Sunteți bine dispus și optimist. Încercați, totuși, să nu vă detașați prea mult de problemele persoanelor apropiate! Riscați să fiți greșit înțeles și chiar să vi se facă reproșuri.

SCORPIONUL (X.24.-XI.22.)
Relațiile parteneriale parcurg o perioadă favorabilă. La locul de muncă, însă, nervozitatea vă predispune la greșeli. Vă sfătuim să vă păstrați calmul și să evitați discuțiile în contradictoriu!

SĂGETĂTORUL (XI.23.-XII.21.)
Neînțelegerile din cursul dimineții cu o femeie mai în vârstă din familie vă creează o stare de nervozitate. Astăzi nu este indicat să vă întâlniți cu prietenii și cu rudele. Starea de agitație le strică și lor buna dispoziție.

CAPRICORNUL (XII.22.-I.20.)
Nu sunteți mulțumit de nimic și simțiți nevoia să faceți o schimbare în viața dumneavoastră. Se pare că nu aveți șanse să obțineți împrumutul pe care contați.

VĂRSĂTORUL (I.21.-II.20.)
În prima parte a zilei, deveniți irascibil din cauza lipsei banilor. În jurul prânzului vă întâlniți cu un prieten care vă împrumută suma de bani de care aveți nevoie.

PEȘTII (II.21.-III.20.)
Se pare că șeful ierarhic este nervos și reușește să tensioneze atmosfera de la locul de muncă. Păstrați-vă calmul și evitați discuțiile în contradictoriu cu colegii de serviciu!

Sănătate

· **Policlinica DR. TURCIN, oferă:** Cardiologie (EKG, Ecografie cardiacă, Doppler vascular, Holter EKG si TA, Test de efort), Oftalmologie (chirurgie pol anterior; CV computerizat; optică medicală), **NOU–OZONOTERAPIA,** ORL (videoendoscopie), Pneumologie, Neuropsihiatrie, Medicină de familie, Ecografii generale. **Telefon: 0257/285510, www.policlinica-turcin.ro**

· **Farmacia GLYKON–UTA**, Bl U 6 (vis-a-vis de biserica în construcție). Deschis zilnic: luni-vineri 07.00 -21.00 sâmbătă și duminică 08.00-18.00. **Telefon: 0257/241197.**

Pieţe şi târguri

Astăzi este zi de piață la Sebiș, Almaș, Apateu, Semlac, Sântana, Șilindia, Vârfurile. **Târguri săptămânale se desfășoară astăzi la** Chișineu-Criș, Almaș, Șilindia și Vârfurile.

Mâine, miercuri, va fi zi de piață la Pâncota, Beliu, Buteni, Șiclău, Macea, Vânători, Pecica, Șiria și **zi de târg la** Beliu și Buteni.

Întreruperi de curent

Miercuri, 7 august 2024. În județ – h. 9:00 -17:00 - Ineu, str, Mihail Sadoveanu, Gheorghe Lazar, I.L. Caragiale, Ioan Slavici(p), Octavian Goga.

Sudoku

REGULI: În fiecare bloc sunt câteva cifre între 1 și 9, stabilite dinainte. Acestea trebuie completate cu cifrele lipsă, în așa fel încât fiecare număr să figureze o singură dată. De asemenea, cifrele de la 1 la 9 trebuie să figureze o singură dată atât pe rândurile orizontale cât și pe coloanele verticale ale celor nouă blocuri luate împreună.

ÎNCEPĂTORI

4	8							
1					3		4	5
7	9			1				
2		6	4					7
				9				1
			8		6		2	
			7					8
				4	8	6	9	
	1							

AVANSAȚI

8	2							
	5		2					3
		9			3	4		
			4		6			5
						6		
	9		5			3		4
		5						
	8	4					2	
6			7	9		8		

Soluțiile jocurilor din numărul precedent:

ÎNCEPĂTORI

9	7	5	3	1	2	8	6	4
2	6	1	5	4	8	9	7	3
3	4	8	6	9	7	2	1	5
6	5	3	2	7	1	4	9	8
8	1	4	9	6	5	3	2	7
7	9	2	8	3	4	6	5	1
4	3	9	1	5	6	7	8	2
1	2	6	7	8	3	5	4	9
5	8	7	4	2	9	1	3	6

AVANSAȚI

1	8	5	9	7	2	3	6	4
3	2	7	6	4	5	9	1	8
9	6	4	1	3	8	2	5	7
5	4	6	7	8	9	1	3	2
2	3	8	5	1	4	7	9	6
7	1	9	3	2	6	8	4	5
4	5	1	2	9	7	6	8	3
8	7	3	4	6	1	5	2	9
6	9	2	8	5	3	4	7	1

„Jurnal arădean" vă ascultă

Pentru sesizări Difuzare sună la telefon: 0257.241.151

De luni până joi, între orele 11.00-13.00, la telefonul 0257.212.055.

ARAD. M.N. ne-a contact pentru a se plânge de lipsa iluminatului public eficient pe malul Mureșului, în apropiere de Constructorul: „Lucrez în zonă și plec spre casă, de cele mai multe ori, după miezul nopții. Și exact pe o porțiune de aproximativ 50 de metri, în zona Constructorul, e întuneric beznă, de mi-e și teamă să mă aventurez, dar nu prea am încotro, pentru că e varianta cea mai scurtă și eu sunt obosită după o zi de muncă și nu-mi arde să ocolesc. Nu spun că nu ar fi becuri deloc, însă zona ar trebui mult mai bine iluminată, mai ales că e zonă de parc, cu copaci, prin urmare destul de întunecată de la sine. Nu știu dacă stâlpii de iluminat ar trebui suplimentați sau poate doar calitatea corpurilor de iluminat ar trebui să fie mai bună, însă eu nu mă simt în siguranță mergând pe acolo, deși suntem în centrul Aradului. **JA-S.A.**

Curs valutar

Denumirea valutei	BNR	BCR		BRD		Intesa Sanpaolo Bank		Eximbank		Raffeisen Bank		Alpha Bank		Casa de schimb LUXOR		CEC Bank	
		C	V	C	V	C	V	C	V	C	V	C	V	C	V	C	V
Euro	4,97	4,88	5,05	4,90	5,05	4,91	5,03	4,92	5,02	4,91	5,03	4,91	5,03	4,91	4,94	4,93	5,03
Dolar SUA	4,54	4,43	4,63	4,46	4,65	4,47	4,59	4,46	4,58	4,45	4,60	4,45	4,61	4,50	4,54	4,48	4,58
Forint	0,0124	0,0119	0,0131	-	-	0,0123	0,0128	0,0123	0,0126	0,0123	0,0127	-	-	0,0124	0,0126	-	-
Gram aur	354,169																

Vremea

Marți, 6 august

www.aradon.ro

15° LA ORA 6 — temperaturile se vor situa între 13 și 15 grade. Vântul va sufla cu 16 km/h dinspre N.

27° LA ORA 18 — temperaturile se vor situa între 25 și 27 de grade. Vântul va sufla cu 14 km/h dinspre ENE.

Ziua precedentă

Arad	14/30	Umiditate:	35%
Lipova	14/30	Presiune:	1009 mb
Chișineu-Criș	14/30	Precipitații:	5%
Săvârșin	13/29	Vânt:	15 km/h
Sebiș	13/29	Direcție vânt:	V

Soarele

Răsare: 06:23
Apune: 21:57

FAZELE LUNII

4.08 · 12.08 · 19.08 · 26.08

MARȚI	MIERCURI	JOI	VINERI
13° 27°	16° 31°	19° 33°	19° 34°
însorit	însorit	însorit	însorit

Azi

Temperaturile se vor situa între 13 și 27 grade. Vântul va sufla cu 16 km/h, dinspre N.

Calendar

Biserica ortodoxă: † Schimbarea la Față a Domnului (dezlegare la pește)
Biserica greco-catolică: Schimbarea la Față a Domnului Nostru Iisus Hristos (Dezlegare la pește)
Biserica romano-catolică: Shimbarea la Față a Domnului; Fer. Octavian, ep.

Prognoză pentru trei zile

Temperaturile minime vor fi cuprinse între 13 și 19 grade, iar cele maxime între 27 și 33 grade.

Temp.minime: 13 - 19°C
Temp.maxime: 27 - 33°C

JURNAL ARĂDEAN
B-dul Revoluției nr. 62, Arad
Nr. ISSN: 1220-7489

BRAT Auditat de BRAT
Reclamații difuzare: 0257.241.151

Șef departament publicitate și departament difuzare: Cristian Sulințan
Marea publicitate: 0257.280904
Mica publicitate: 0257.210775; B-dul Revoluției, nr. 62
Tiparul executat la: Mediaworks Hungary Zrt., 6729, Szeged

Redactor șef: Flavius Ștețcu Responsabil de număr: **Eugen Rogojan**
Departamente: Eveniment: Alin Gherasim; Sorina Ambruș; Economic: Andreea Pintea; Social: Diana Duțu; Sport: Daniel Scridon, Leo Sfâra; Andreea Vlase; Cultură: Eugen Rogojan.
Tehnoredactare: Ghizela Șerban, Munteanu Daniel.
REDACȚIE: tel: 0257.212.055; e-mail: redactia.jurnalaradean@informmedia.ro, adevaruldearad@informmedia.ro, publicitate.jurnalaradean@informmedia.ro, publicitate.adevarul@informmedia.ro

Intervenţii ginecologice dificile, efectuate în premieră la Judeţean

În cazul a patru paciente cu patologie malignă şi premalignă a endometrului a fost utilizată tehnologia ICG, efectuându-se prima stadializare cu ajutorul ganglionului santinelă.

ARAD. Opt paciente cu patologie ginecologică de natură oncologică și benignă au fost operate joi și vineri, laparoscopic, în cadrul unui workshop dedicat aprofundării și implementării tehnicilor moderne, chirurgicale, în managementul patologiei ginecologice benigne și maligne.

Intervențiile au fost posibile datorită achiziționării, din fonduri alocate de Consiliul Județean Arad (1,1 milioane de lei), a unui sistem endoscopic pentru chirurgie ginecologică laparoscopică, ultramodern, necesar în efectuarea unor intervenții cu grad ridicat de dificultate.

Intervențiile laparoscopice s-au desfășurat în cadrul „Cursului de Chirurgie Ginecologică Minim Invazivă", organizat, în perioada 01 august - 15 octombrie 2024, în cadrul Secției Clinice de Obstetrică-Ginecologie a Spitalului Clinic Județean de Urgență Arad. Cursul are ca principal obiectiv creșterea gradului de pregătire profesională al medicilor arădeni pentru a putea aborda intervenții cu grad crescut de complexitate.

Evenimentul, inițiat de prof. univ. dr. Furău Cristian și susținut de Universitatea de Vest "Vasile Goldiș" din Arad, a atras, ca și lectori formatori, personalități marcante din domeniu, cum ar fi: prof. univ. dr. Pirtea Laurențiu și conf. univ. dr. Petre Izabella (Timișoara), conf. univ. dr. Bodog Alin și conf. univ. dr. Huniadi Anca (Oradea), conf. univ. dr. Furău Gheorghe (Arad), dr. Țibea Cristian (Alba Iulia) și a fost creditat de Colegiul Medicilor din România cu 30 puncte EMC.

Cursul a debutat cu o serie de intervenții ginecologice laparoscopice dedicate managementului cancerului de endometru (patologie malignă) și fibromului uterin (patologie benignă) urmată de discuții axate pe experiența fiecăruia, în intervențiile laparoscopice cu grad crescut de dificultate.

Prof. univ. dr. Pirtea Laurențiu, alături de medici ai clinicii arădene, au efectuat opt intervenții chirurgicale minim invazive (laparoscopice) de extirpare a uterului în Blocul Operator III (Obstetrică-Ginecologie a SCJU Arad), o parte dintre cursanți putând asista în sala de operație, iar pentru ceilalți au fost proiectate înregistrările intraoperatorii.

Tehnologie folosită în premieră

Pentru cele patru cazuri selecționate și investigate preoperator în cadrul SCJU Arad de către prof. univ dr. Furău Cristian și conf. univ. dr. Furău Gheorghe cu patologie malignă sau premalignă a endometrului a fost utilizată tehnologia ICG (Indocyanine Green) efectuându-se cu această ocazie prima stadializare cu ajutorul ganglionului santinelă în județul Arad.

Ulterior, s-a practicat, pentru fiecare dintre ele, histerectomie totală cu anexectomie bilaterală laparoscopică. Pentru celelalte patru cazuri selecționate au fost efectuate histerectomii totale laparoscopice pentru patologie benignă - fibrom uterin cu diverse complicații.

„Intervențiile chirurgicale au decurs bine, fără complicații, pacientele fiind externate între 24-48 de ore de la momentul operator cu stare generală bună și posibilitatea foarte rapidă de reintegrare socio-profesională. Suntem mândri de faptul că și clinica noastră este în curs de aliniere la cele mai bune standarde de practică medicală și chirurgicală și putem oferi tratamentele corespunzătoare pentru pacientele care se adresează spitalului nostru, nemaifiind necesar, pentru acestea, să apeleze și să călătorească la colegi din alte centre universitare. Prin intermediul acestui curs și prin colaborarea cu colegii și prietenii noștri din alte centre universitare dorim să creștem gradul de pregătire profesională al medicilor arădeni și să putem aborda cazuri tot mai complexe. Felicit întreg colectivul și mai ales personalul Blocului Operator III pentru modul exemplar în care au contribuit la buna desfășurare a actului medical și pentru toate lucrurile mici care nu se văd, dar care sunt extrem de importante pentru succesul oricărui act chirurgical. De asemenea, țin să mulțumesc echipei de la Spitalul Clinic Municipal de Urgență Timișoara - Clinica de Obstetrică-Ginecologie Dr. Dumitru Popescu, coordonată de prof. univ. dr. Pirtea Laurențiu, pentru disponibilitatea de a ne ajuta să deprindem noi tehnici chirurgicale și pentru împărtășirea acelor mici detalii capabile să facă o diferență, echipei ATI III coordonată de Dr. Popa Alina și personalului secției de obstetrică-ginecologie care ne-au ajutat și în aceste zile și au contribuit la buna desfășurare a îngrijirilor pre, intra și postoperatorii. Sperăm să fim susținuți și în continuare de către conducerea SCJU Arad și de a CJA și să continue investițiile în aparatură modernă și performantă" - a declarat prof. univ. dr. Furău Cristian.

Operații compleze la Spitalul Județean FOTO: SCJU

La rândul său, prof. univ. dr. Pirtea Laurențiu a declarat: „ Au fost opt intervenții pe patologie oncologică și benignă, cu grade diferite de complexitate. Am încercat să demonstrez că acest abord se pretează în aproape toate situațiile și vine cu beneficii semnificative pentru pacientă, din punct de vedere al recuperării postoperatorii. Mă bucur că am putut beneficia de tehnologia de detecție a ganglionilor santinelă folosind ICG- metoda cea mai modernă de investigare a statusului diseminării limfatice și pe care o folosesc curent în clinică. Mă bucur că se dorește progres la Arad și îmi exprim disponibilitatea pentru viitoarele colaborări". **JA-S.A.**

Incendiu de amploare: 9 porci şi 60 de păsări au ars în adăpostul de animale

Intervenţia pompierilor a durat mai bine de şase ore. Din primele cercetări, incendiul ar fi pornit de la un scurtcircuit electric.

S-a făcut scrum FOTO: FAN

AGRIȘU MIC. În noaptea de sâmbătă spre duminică, în jurul orei 04:15, pompierii militari arădeni au fost solicitați să intervină pentru localizarea și lichidarea unui incendiu izbucnit la o casă din localitatea Agrișu Mic. La locul evenimentului au fost alocate forțe și mijloace din cadrul Detașamentelor de Pompieri Sebiș și Ineu, cu trei autospeciale de stingere cu apă și spumă și o ambulanță SMURD.

La sosirea echipajelor de intervenție, incendiul se manifesta prin ardere generalizată la nivelul unui adăpost de animale, pe o suprafață de aproximativ 200 de metri pătrați, flăcările propagându-se la acoperișul și mansarda casei, pe o suprafață de aproximativ 150 de metri pătrați, cu posibilitatea de extindere la imobilele învecinate.

„Intervenția, care a durat mai bine de 6 ore, a fost îngreunată de prezența materialelor combustibile din mansarda casei, care au favorizat dezvoltarea incendiului. La ora 10:30, incendiul a fost stins în limitele găsite, pompierii reușind să salveze o parte din casă și locuințele învecinate. Din fericire, nu s-au înregistrat victime omenești, însă în interiorul adăpostului de animale au fost identificate 9 porcine decedate, precum și 60 de păsări (găini, gâște și rațe). Cauza probabilă de producere a incendiului a fost stabilită ca fiind scurtcircuitul electric, generat de un cablu deteriorat, amplasat în interiorul adăpostului de animale", informează Ruxandra Klein, purtătorul de cuvânt al ISU Arad.

Pompierii avertizează!

Pomperii militari arădeni reamintesc măsurile ce trebuie respectate pentru preîntâmpinarea unor astfel de evenimente nedorite, soldate cu pagube materiale și uneori, chiar cu pierderi de vieți omenești: nu utilizați aparatele electrice, cablurile electrice, prizele, întrupătoarele, dispozitivele de protecție cu defecțiuni sau cu improvizații; nu lăsați nesupravegheate aparate electrice sub tensiune, cum sunt: fier de călcat, radiator, reșou, lampă, televizor și altele asemenea; instalați și utilizați aparatura electrocasnică respectând cu strictețe indicațiile producătorului ce sunt menționate în prospectul produsului; verificați periodic cordoanele de legătură ale aparatelor electrice și luați măsuri pentru înlocuirea acestora atunci când sunt uzate; unele incendii se produc din cauza solicitării excesive a aparatelor electrice; alocați fiecărui aparat câte o priză; în cazul în care uniți mai multe aparate la o singură sursă, aceasta se poate încălzi, provocând în scurt timp, un incendiu. **JA-S.A.**

Intervenţe de peste 6 ore FOTO: FAN

INFORM MEDIA PRESS angajează:

DISTRIBUITORI DE PRESĂ

pentru diverse cartiere ale Aradului

Dacă îți dorești să faci parte din echipa celor mai bune produse media din Arad trimite-ne CV-ul la adresa de e-mail: **cristian.sulintan@informmedia.ro** sau amănunte la telefon ☎ **0720.400.417, 0728.284.737.**

Solicitantul este de acord cu utilizarea datelor sale personale conform regulamentului GDPR al firmei noastre publicat de site-ul Inform Media Press.

(7950)

Inform Media Press SRL

JURNAL ARĂDEAN ARAD ONLINE www.aradon.ro

JURNAL ARĂDEAN

O nouă dezinsecție în municipiu

Începe miercuri și se încheie vineri. Se va acționa exclusiv la nivel terestru, în zonele cu vegetație.

Se va derula o nouă acțiune de dezinsecție pe domeniul public și privat al municipiului Arad FOTO: FAN

ARAD. Primăria Municipiului Arad, prin operatorul economic contractat în acest scop, va derula o nouă acțiune de dezinsecție pe domeniul public și privat al municipiului Arad. Se va aplica tratament chimic terestru/spațial împotriva țânțarilor adulți și tratament împotriva căpușelor. Intervalul de aplicare a tratamentelor este 7-9 august 2024.

Tratamentul terestru (spațial) împotriva țânțarilor adulți se va desfășura numai pe timp de noapte, în interval orar 21:45- 4:30, miercuri/joi - 7/8 august 2024 și joi/vineri - 8/9 august 2024, în zonele cu vegetație: spațiile deschise din domeniul public și privat al municipiului (parcuri, spații verzi, maluri de lac și altele asemenea, prin termonebulizare); spațiile deschise ale persoanelor fizice și juridice, de pe toate aliniamentele stradale, adiacent acestor spații, cu utilaje adecvate, prin pulverizare în sistem ULV - cu echipamente de mare capacitate, generatoare de ceață rece (Elite.34s -300) /atomizare manuală.

În același interval de timp (în cursul zilei de joi, 8 august 2024), tratamentele de dezinsecție din această etapă vor include și un tratament împotriva căpușelor (vectori de boli bacteriene, virale sau parazitare), tratament ce se va aplica în zonele verzi cu vegetație densă din parcuri, spații publice și de agrement, dar și locații reclamate ca fiind posibile focare aflate pe domeniul public și privat al Municipiului Arad.

Cu pesticide non-agricole

Operatorul specializat și autorizat pentru efectuarea acestor lucrări este societatea DD Chim S.R.L., prin contractul subsecvent încheiat privind Serviciul de salubrizare - activități de dezinsecție, dezinfecție, deratizare în municipiul Arad. Personalul implicat în efectuarea lucrărilor este calificat și autorizat în conformitate cu legislația în vigoare, fiind dotat cu echipament de protecție corespunzător.

Produsele biocide folosite sunt Cymina® Ultra, în activitatea de dezinsecție terestră pentru combaterea țânțarilor adulți, având substanță activă cipermethrin. Pentru tratamentul împotriva căpușelor: Deltatim® Plus, având substanță activă deltamethrin 2,5%. Toate substanțele fac parte din Grupa III de toxicitate (pesticide non-agricole), Tip 18 (insecticide, acaricide și produse pentru combaterea artropodelor). Acestea sunt avizate de Comisia Națională pentru Produse Biocide din cadrul Ministerului Sănătății și se regăsesc în Registrul Național al Produselor Biocide avizate pentru profilaxia sanitar-umană de către Ministerul Sănătății.

„Rugăm cetățenii să evite să treacă sau să stea în zona de acțiune a utilajelor (cât timp au în funcțiune semnalele speciale de avertizare luminoase emise intermitent) în timp ce acestea pulverizează soluții de combatere a țânțarilor adulți pentru a evita eventualele incidente neplăcute. Crescătorii de albine sunt rugați ca, în perioada menționată, să ia toate măsurile care se impun în vederea protejării albinelor, respectiv scoaterea stupilor de albine în afara ariei de stropire; în caz contrar Primăria și S.C. DD Chim S.R.L. sunt absolvite de orice responsabilitate" - transmite municipalitatea arădeană.

JA-D.D.

Recomandare

Primăria insistă: „Din punct de vedere al eficienței aplicării măsurilor de combatere și eliminare a unor potențiale focare de infecție, acțiunile de dezinsecție trebuie tratate în mod unitar atât pe domeniul public cât și privat, spații deschise ale persoanelor fizice și juridice la nivelul localității, pentru evitarea unor reinfestări sau apariții a unor noi zone contaminate, motiv pentru care se recomandă tuturor cetățenilor, asociațiilor de locatari/proprietari, agenților economici și instituțiilor de pe raza municipiului Arad, să efectueze tratamente de dezinsecție în spațiile deschise pe malurile apelor, în depozitele de anvelope uzate, subsolurile de la blocuri etc, în perioada de desfășurare a acțiunilor de dezinsecție efectuate pe domeniul public și privat."

Seară de Cinematecă la „Arta": „Eu sunt Sam"

Cu Michelle Pfeiffer și Sean Penn în distribuție, filmul va fi proiectat joi seara, de la ora 19.

ARAD. Filmul „Eu sunt Sam"/„I Am Sam" (r. Jessie Nelson) va fi proiectat la Cinematograful „Arta" din Arad, în cadrul programului de Cinematecă, prin care se reiau producții naționale și internaționale mai vechi, dar care au avut succes la festivaluri și public. Proiecția va avea loc joi, 8 august 2024, de la ora 19.00 iar accesul publicului va fi gratuit, în limita locurilor disponibile.

„Eu sunt Sam" este un film emoționant despre iubire, acceptare, determinare și despre ce înseamnă să fii diferit. Este producția cu 20 de nominalizări și premii la festivalurile de film din întreaga lume, printre care și o nominalizare la Oscar pentru rolul de excepție făcut de Sean Penn. Din distribuție mai fac parte: Michelle Pfeiffer, Dakota Fanning, Laura Dern, Loretta Devine, Kathleen Robertson, Mary Steenburgen

Sinopsis

„Bun, candid, onest si sincer, Sam (Sean Penn) lucrează din greu ca debarasator într-o cafenea Starbucks din Los Angeles, având mare grijă la aranjatul pachetelor de zahăr. Adoră întâlnirile cu prietenii, care capătă aspectul unor ritualuri și cade pradă emoțiilor extreme, de la exuberanța necontrolată, la posomorârea copilărească. Dar cea mai intensă emoție pe care o trăiește este dragostea pentru adorabila sa fiică. Mama ei, o femeie fără adăpost, a părăsit-o la naștere. Pentru că e un mare fan Beatles, Sam a botezat-o Lucy Diamond (după cântecul trupei) și cu un mic ajutor din partea prietenilor, a crescut-o până la vârsta de 7 ani. Din acest moment, încep necazurile. Intelectul lui Sam este acela al unui copil de 7 ani, însă Lucy e isteață foc. Atunci când încearcă să-l facă pe tatăl ei să nu pară idiot, profesorii cred că ceva nu-i în ordine. Totul se complică cu niște ieșiri publice ale lui Sam, venite în cel mai nepotrivit moment. Autoritățile o plasează pe Lucy în grija unor părinți adoptivi. Acest lucru declanșează o luptă pentru custodie pe care Sam nu și-o poate permite. Și totuși, el angajează o avocată cunoscută să îi apere cauza. Între cei doi se înfiripă o poveste de dragoste" - relatează povestea filmului, reprezentanții Centrului Municipal de Cultură Arad, organizator al proiecției de la Cinema „Arta". **JA-D.D.**

Secvență din film FOTO: FAN

33 de amenzi într-o zi, pe linia protecției animalelor

ARAD. Polițiștii Biroului pentru Protecția Animalelor Arad împreună cu reprezentați D.S.V.S.A Arad au desfășurat, duminică, 4 august, o acțiune pe linia protecției animalelor și verificării respectării legislației în domeniu.

„Acțiunea s-a desfășurat într-o piață din municipiul Arad, fiind aplicate 33 de sancțiuni contravenționale, în valoare de 6.600 de lei, pentru lipsa microcipului, pentru lipsa dovezii asistenței medicale obligatorii precum și pentru comercializarea animalelor fără respectarea normelor legale. Totodată a fost constatată o infracțiune de despărțire a puilor de mamă, în vederea comercializării, înaintea perioadei de înțărcare" - informează IPJ Arad.

Aceste acțiuni au caracter permanent și se desfășoară atât în municipiu, cât și în județ. **JA-D.D.**

În piața animalelor FOTO: IPJ

94 de pompieri militari arădeni avansați în grad, la termen

ARAD. La sediul Inspectoratului pentru Situații de Urgență „Vasile Goldiș" al județului Arad și la sediile subunităților, a avut loc festivitatea de avansare în grad a 94 de pompieri militari arădeni care îndeplinesc stagiul minim în grad în cursul acestui an și celelalte condiții stabilite prin actele normative în vigoare.

Prin ordin al inspectorului șef, col. Gârbău Cristian, au fost avansați la termen doi ofițeri și 92 de subofițeri pompieri. La eveniment au fost prezenți comanda inspectoratului și subunităților, precum și personalul acestora.

„Pompierii militari avansați au dobândit noile grade militare, urcând astfel o treaptă în ierarhia militară. Comanda unității i-a felicitat pentru eforturile depuse, rezultatele obținute și competența profesională de care au dat dovadă de-a lungul timpului, urându-le să poarte noile grade cu aceeași implicare, demnitate și responsabilitate ca până acum. Le dorim tuturor pompierilor avansați succes în carieră, sănătate și să continue să fie un exemplu de profesionalism și devotament în serviciul comunității", au transmis reprezentanții ISU Arad. **JA-S.A.**

Avansați în grad FOTO: ISU

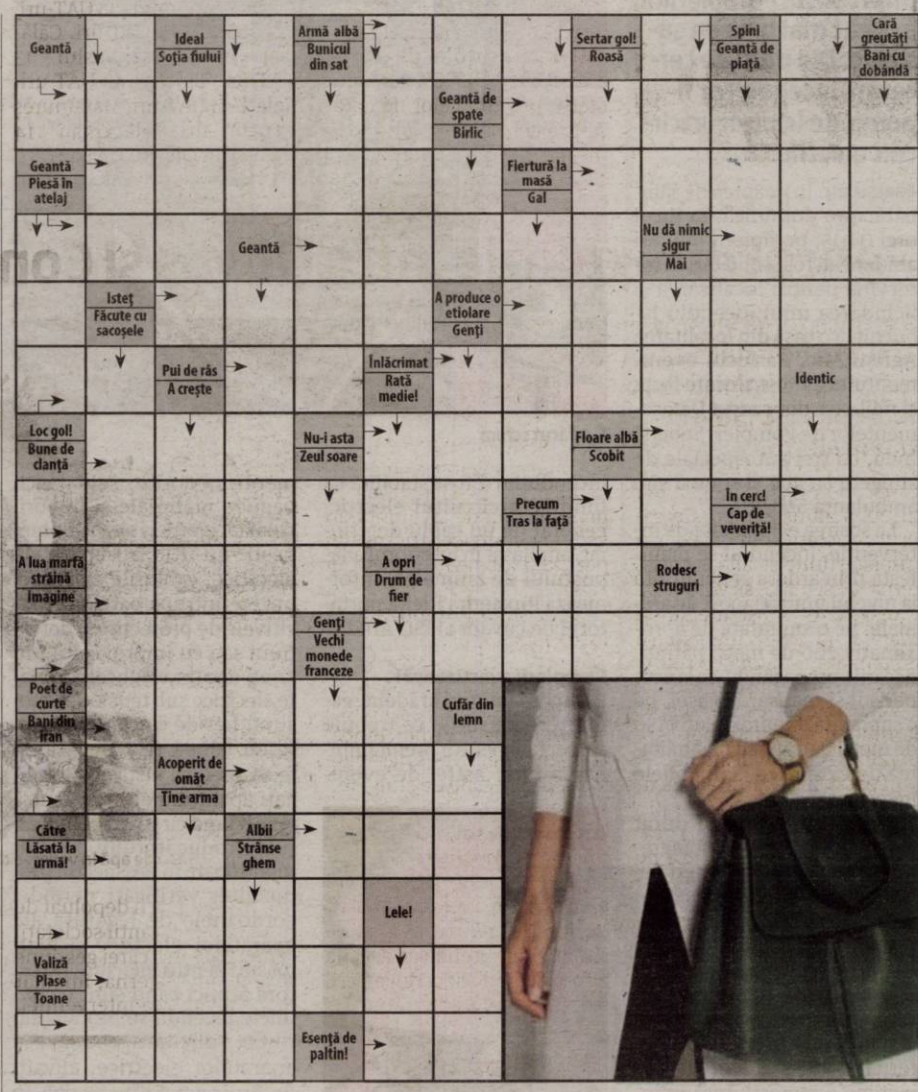

SOLUȚIA INTEGRAMEI DIN NUMĂRUL PRECEDENT

V ■ T ■ S ■ S ■ OCA ■ DESTINATAR ■ RL ■ DC ■ COD ■ ARCA ■ CERC ■ PICI ■ OAS ■ RIALI ■ OCHIT ■ PESTE ■ TR ■ AT ■ O ■ U ■ ORIGINAL ■ PP ■ ICRE ■ EPISTOLA ■ AI ■ MA ■ ETERIC ■ IR ■ TIMBRE ■ ICI ■ TAIS ■ R ■ VID ■ ITA ■ I ■ RAVAS ■ STELAR ■ ASA ■ IS ■ TRAINIC

POLITIC

Wiener: „România <profesorului> Bulai”

Deputatul USR Adrian Wiener, reacție la acuzele aduse profesorului Alfred Bulai, de la SNSPA.

ARAD. Adrian Wiener, deputat USR de Arad, are o primă reacție la acuzele pe care zeci de foști sau actuali studenți de la SNSPA le aduc profesorului Alfred Bulai.

„A venit ca un tăvălug peste noi: într-o universitate din România, de zeci de ani, există o industrie mocirloasă: hărțuire, umilință, abuz. <Dom profesor>, de la înălțimea prestigiului, folosind ascendentul funcției, manipula oameni. Studente, multe de-a lungul anilor, au fost supuse unui tratament abject. Majoritatea, dezgustate, nu au spus nimic. Funcționa în SNSPA o rețea a șoaptelor - studentele se avertizau una pe alta: <să te îmbraci neutru>, <să nu te machiezi> - prădătorul privea de la catedră. Profesorul avea putere asupra destinului studenților. Deși toți știau, profesorul nu trebuia iritat, înfruntat, denunțat. Este o personalitate - <apărea și la televizor>. Asumarea unui statut public, ieșirea cu ostentație din confortul umbrei, mie îmi pare nepăsare absolută. Acele fete priveau, poate consternate, enorma diferență dintre indecența din biroul întunecat și erudiția exercițiului public; disimularea absolută, tranziția nonșalantă de la sulfurosul <dezbracă-te> la explicațiile docte asupra subiectelor zilei, în prime-time”, își începe Adrian Wiener pledoaria.

Adrian Wiener FOTO: FAN

„Sigur că o astfel de situație nu poate exista fără complicități și tăceri. Poate unii dintre colegii lui îi îngăduiau comportamentul, privindu-l doar ca excentricitate - o comoditate inacceptabilă în interiorul eticii didactice. Din punct de vedere politic, există momente în care decidenții pot face ceva legat de aceste rețele întunecate de abuz sau corupție, perpetuate cu anii. Să contribuie la destrămarea tăcerii complice care este de fapt umbra în care acești abuzatori trăiesc. Cu siguranță, există complicitate instituțională, încrengături, dependințe. Deși toți știu, în jurul lor nimeni nu vorbește. De teama consecințelor, din comoditate, din rușine. În general, corupția industrializată, abuzul necontenit beneficiază de mediul steril al tăcerii. Portbagajul nesătul al lui Buzatu de la Vaslui, rețeaua <albanezului> Dumitrescu de la CJ Prahova, podul prăbușit al lui Arsene - toate sunt și consecința tăcerii - a funcționarilor publici, a celor din apropierea lor, a colegilor. La fel, comportamentul abuziv naturalizat în ani de zile al lui Alfred Bulai. De fapt, tăcerea e o formă de complicitate - un acord tacit”, a continuat deputatul USR. În final, Adrian Wiener trage și niște concluzii: „Atunci când tăcerea e cumpărată, când politicienii cumpără bunăvoința presei și creează <mașini de spălat digitale>, când cumpără <știri pozitive>, de fapt creează și întreține România lui Alfred Bulai. Atunci când jurnaliștilor de investigație, precum Emilia Șercan, li se înscenează kompromaturi, chiar de către instituțiile de forță, atunci când DIICOT cere ultimativ, precum celor de la Rise-Project, sursele, călcând în picioare independența presei”. **JA-A.G.**

Arădeni, atenție la roamingul involuntar

ANCOM anunță că, în județul Arad, telefoanele mobile s-ar putea conecta la o rețea străină în 15 orașe și comune.

Atenție la roamingul involuntar, în localitățile de graniță FOTO: FREEPIK

ARAD. Locuitorii din 15 orașe și comune din județul nostru sunt supuși riscului de a se conecta, accidental, la rețelele mobile din Ungaria. Anunțul a fost făcut de Autoritatea Națională pentru Administrare și Reglementare în Comunicații (ANCOM), instituție care atrage atenția că utilizatorii de telefoane mobile ar putea să ajungă să plătească, fără să știe, costuri suplimentare.

„În contextul călătoriilor de vară și al altor activități în zonele de graniță ale României, Autoritatea Națională pentru Administrare și Reglementare în Comunicații (ANCOM) atrage atenția utilizatorilor de servicii de telefonie mobilă asupra riscului de roaming involuntar în peste 350 de unități administrativ-teritoriale din județele de graniță. Intrarea în roaming involuntar poate genera costuri suplimentare semnificative pentru apeluri, mesaje și date mobile, chiar și în cazul în care utilizatorii nu au trecut efectiv granița”, se arată într-un comunicat de presă al ANCOM.

Instituția a identificat riscul de roaming involuntar în următoarele județe de graniță: Mehedinți - 33 de unități administrativ-teritoriale (UAT), Timiș - 31 UAT-uri, Botoșani - 29 UAT-uri, Satu Mare - 28 UAT-uri, Bihor - 26 UAT-uri, Iași - 22 UAT-uri, Dolj - 21 UAT-uri, Caraș-Severin - 19 UAT-uri, Suceava - 19 UAT-uri, Giurgiu - 15 UAT-uri, Arad - 15 UAT-uri, Constanța - 13 UAT-uri, Călărași - 13 UAT-uri, Vaslui - 13 UAT-uri, Tulcea - 13 UAT-uri, Galați - 11 UAT-uri, Maramureș - 11 UAT-uri, Teleorman - 14 UAT-uri și Olt - 10 UAT-uri.

În ceea ce privește județul nostru, orașele și comunele, cu tot cu satele aparținătoare, în care poate apărea fenomenul de roaming involuntar sunt următoarele: Curtici, Dorobanți, Grăniceri, Iratoșu, Macea, Nădlac, Pecica, Peregu Mare, Pilu, Șeitin, Semlac, Șimand, Socodor, Șofronea și Zerind.

Ce este roamingul involuntar?

Roamingul involuntar apare atunci când telefonul mobil se conectează automat la rețelele de telefonie mobilă din țările vecine, în timp ce utilizatorii se află în zonele de graniță ale României. „Această situație poate apărea atunci când semnalul rețelei de telecomunicații dintr-o țară vecină este semnificativ mai puternic decât cel al rețelei utilizatorului, în zonele cu acoperire slabă a rețelei utilizatorului final (semnal slab sau la limita de sensibilitate) sau în cazurile de indisponibilitate temporară a semnalului din rețeaua utilizatorului final (de exemplu, din cauza unor incidente sau lucrări programate)”, transmit cei de la ANCOM, care mai spun că principalul risc asociat cu roamingul involuntar constă în faptul că acesta generează costuri suplimentare, utilizatorii putând fi taxați cu tarife de roaming internațional pentru apeluri, mesaje și date mobile, chiar dacă nu au trecut efectiv granița.

Zone cu risc mare

Cei de la autoritatea care supraveghează comunicațiile în țara noastră atrag atenția că cele mai mari probleme pot apărea în județele de la granițele cu Republica Moldova, Serbia și Ucraina, țări care nu fac parte din Uniunea Europeană. În ceea ce privește județul nostru, telefoanele se pot conecta la rețele din Ungaria, unde este activ roamingul la nivel european. Cu toate acestea, și în aceste cazuri pot apărea costuri suplimentare.

Cum evitați roamingul?

Pentru a evita costurile suplimentare asociate cu roamingul involuntar, ANCOM recomandă utilizatorilor: să selecteze manual rețeaua de telefonie mobilă pentru a evita conectarea automată la o rețea străină; să verifice setările de roaming ale telefonului și să dezactiveze roamingul de date în zonele de graniță; să monitorizeze mesajele de bun venit primite de la operatorii străini care informează despre activarea roamingului; să verifice tarifele de roaming aplicabile la operatorul lor de telefonie mobilă pentru a anticipa costurile posibile.

ANCOM vin și cu o soluție, în cazul în care consumatorii se lovesc de această problemă. „Dacă utilizatorii observă că au fost taxați pentru roaming involuntar, trebuie să contacteze imediat serviciul de relații cu clienții al operatorului de telefonie mobilă pentru clarificări. În cazul în care problema nu este rezolvată, utilizatorii pot adresa o plângere către ANCOM”, spun cei de la autoritatea pentru comunicații.

ALIN GHERASIM
alin.gherasim@informmedia.ro

Pericol de explozie între Odvoș și Conop

O autocisternă încărcată cu gaz lichefiat s-a răsturnat duminică seara pe DN7. ISU a intrat în alertă.

CONOP. Duminică seara, la ora 21:00, a ajuns echipa din cadrul societății comerciale în a cărei gestiune se află autocisterna. Deși inițial se vorbea de transvazarea substanței inflamabile, în urma reevaluării efectuate împreună cu reprezentanții societății comerciale, s-a constatat că există o fisură la nivelul autocisternei care prezintă scurgeri de lichid.

„Pentru îndepărtarea oricărui pericol, începând cu ora 21:30, pompierii militari arădeni intervin cu trei linii de furtun pentru a crea o perdea de apă în vederea dispersării vaporilor. Totodată, pentru a asigura necesarul de apă, tehnica de intervenție a fost suplimentată cu o autospecială de stingere de capacitate mare din cadrul Detașamentului de Pompieri Arad” - a anunțat, duminică seara ISU.

Luni dimineață, reprezentanții insituției au precizat că „pe tot parcursul nopții trecute, s-a intervenit pentru dispersarea vaporilor cu două autospeciale de stingere de capacitate mare. De asemenea, cu sprijinul colegilor din cadrul Inspectoratului de Poliție Județean Arad, s-a acționat pentru asigurarea măsurilor de protecție și menținerea perimetrului de siguranță, în vederea interzicerii accesului persoanelor neautorizate în zonă.”

Chiar și luni dimineață, la locul evenimentului se acționa pentru îndepărtarea oricărui pericol și menținerea perimetrului de siguranță. Pentru asigurarea necesarului de apă, la misiune au fost angrenate trei autospeciale de stingere.

Au creat o perdea de apă în vederea dispersării vaporilor FOTO: ISU ARAD

Deversare pe sol, urmată de depoluare

La locul evenimentului au ajuns și reprezentanți ai Gărzii de Mediu pentru evaluarea situației. Împreună cu aceștia a fost luată decizia deversării substanței pe sol. „Menționăm că solul va fi depoluat de către reprezentanții societății comerciale în a cărei gestiune se află autocisterna, imediat după finalizarea intervenției. Pe tot parcursul misiunii, pompierii militari arădeni vor continua intervenția pentru dispersarea vaporilor și asigurarea măsurilor specifice” - a informat ISU Arad.

Luni, la ora 12:45 cisterna fost repusă pe roți în depline condiții de siguranță.

Misiunea pompierilor militari arădeni a fost încheiată cu succes, forțele participare s-au întors la bază. **JA-D.D.**

Trafic deviat pe DJ 682

Inspectoratul de Poliție Județean Arad a decis ca în urma „evenimentului rutier dintre localitățile Odvoș și Conop, traficul rutier să fie deviat pe D.J. 682, în vederea asigurării măsurilor specifice, de către pompierii Inspectoratului pentru Situații de Urgență Arad”. Circulația a fost oprită pe acel segment de drum de duminică seara, din jurul orei 19, până luni, la ora 13.30.

Planuri mari pentru stațiunea Moneasa

Consiliul Județean Arad vrea ca, de la anul, să organizeze la Moneasa câte un eveniment la fiecare sfârșit de săptămână.

ARAD. Iustin Cionca, președintele Consiliului Județean Arad, a centralizat inițiativele privind stațiunea Moneasa, ca urmare a întâlnirii recente cu mediul de afaceri, anunță cei de la Consiliul Județean Arad. „Este vorba de o curățenie generală în zona de stațiune, amenajarea unor peșteri pentru a putea fi vizitate de turiști, dezvoltarea turismului festivalier. De anul viitor trebuie să se știe că în fiecare weekend are loc ceva interesant la Moneasa”, a precizat Cionca direcțiile de acțiune pentru sezonul următor.

„Am primit propuneri concrete din partea primarului ales al Monesei, Doru Miron, din partea Serviciului Salvamont Salvaspeo, a unor hotelieri locali și din partea aparatului de specialitate al Consiliului Județean. Concluzia este că Moneasa a pierdut toate trenurile posibile pentru finanțări europene consistente, dar cu implicarea administrației locale și județene, în parteneriat cu mediul de afaceri și cu societatea civilă, vom face schimbări vizibile. Începem cu elaborarea unui program de week-end pentru sezonul următor, în care implicăm și Centrul Cultural Județean, Complexul Muzeal, Centrul Național de Turism și Salvamont-Salvaspeo. Este vorba despre dezvoltarea stagiunii culturale la Teatrul de Vară, în paralel cu investiții în câteva dintre peșterile din stațiune. Primul lucru pe care îl vom face la Moneasa este curățenia și amenajarea malurilor pârâului, unde eu văd pe viitor un spațiu liniștit, de ozonoterapie. Miza este să aducem pe weekend la Moneasa nu doar pensionarii, ci și familiile lor, oamenii tineri, activi, care să găsească aici evenimente atractive și o stațiune care să nu îi plictisească. Este greu acum de refăcut tot ce s-a stricat în ultimii ani, dar cu noul primar și cu echipa din jurul său facem ce trebuie”, a declarat Iustin Cionca. **JA-A.G.**

JURNAL ARĂDEAN

Acuzat că și-a violat „soția” în vârstă de 14 ani

Un tânăr din satul Vânători, comuna Mișca, a fost trimis în judecată de Judecătoria Chișineu-Criș, sub acuzația de viol săvârșit asupra unui minor în formă continuată.

VÂNĂTORI. La finalul săptămânii trecute, judecătorul de cameră preliminară din cadru Judecătoriei Chișineu-Criș a constatat legalitatea sesizării instanței și l-a trimis în judecată pe C. S., un tânăr de 20 de ani din Vânători, „în stare de libertate, pentru presupusa săvârșire a infracțiunii de viol săvârșit asupra unui minor în formă continuată”.

Conform anchetatorilor, pe 29 ianuarie 2024, în jurul orei 10:40, un apel la numărul unic de urgență 112, efectuat din satul Vânători, anunța că un bărbat a strâns-o în brațe fără voia ei și i-a pus mâna pe fund unei femei. Cel care a sunat la 112 a fost chiar bărbatul trimis acum în judecată, acesta reclamând prin apelul la 112 că „un cetățean a încercat s-o agreseze sexual pe soția sa, a pipăit-o”. La fata locului, polițiștii au constatat că numitul C.S. o considera soția sa pe numita B.F., o fată în vârstă de 14 ani.

„A constatat că numitul C.S. are 20 de ani. Văzând diferența de vârstă de 6 ani dintre cei doi, polițistul i-a întrebat de cât timp sunt împreună, numitul C.S. precizând că au o relație de iubire de 2 ani, iar de 5 luni locuiesc împreună în localitatea Vânători, la domiciliul său. L-a întrebat pe C.S. dacă s-a iubit cu minora B.F., în sensul dacă au întreținut raport sexual cu aceasta, iar el a răspuns că «bine amu șefule, vorbim de 2 ani și de 5 luni stă la mine», dându-i de înțeles că a întreținut cu minora raporturi sexuale, motiv pentru care l-a întrebat când s-au iubit ultima oara, referindu-se la întreținerea ultimului raport sexual, acesta răspunzând că «acum 3 zile»”, arată anchetatorii.

Fiind audiată în calitate de persoană vătămată, minora a declarat că l-a cunoscut pe tânăr când încă avea vârsta de 13 ani. La puțin timp după ce l-a cunoscut a plecat la acesta acasă în Vânători. Acesta știa că are 13 ani, fiind informat atât de către ea, cât și de către tatăl ei. În calitate de inculpat, tânărul a declarat că în cursul anului 2023, prin intermediul rețelei Facebook, a cunoscut-o pe minoră. Începând cu luna septembrie 2023 aceasta s-a mutat la el acasă, în Vânători, având și acordul celor doi părinți ai săi. De la acea dată a considerat-o soția lui. Atât părinții minorei, cât și părinții săi au fost de acord cu relația. „De când a venit la el acasă, a întreținut de mai multe ori raporturi sexuale cu minora. Aceasta s-a mutat la el acasă când avea 13 ani, împlinind ulterior 14 ani. I-a spus tatălui minorei când acesta a fost de acord să rămână la el acasă că îi este cam frică, întrucât fata are 14 ani, iar el 20. Tatăl minorei i-a spus să stea liniștit, pentru că el i-a dat-o”, a povestit tânărul la audieri. **JA-E.R.**

Judecătoria Chișineu-Criș FOTO: FAN

Cresc faptele penale în școli

Anul școlar 2023-2024 a dus, în unitățile de învățământ din județul Arad, mai multe fapte penale față de anul școlar 2022-2023.

Mai multe intervenții în școli FOTO: E.R.

ARAD. Cele mai multe fapte penale au fost comise în unități de învățământ care dispun și de pază umană, și de supraveghere video - 32 de fapte. Urmează faptele comise în unitățile care dispun doar de sisteme de supraveghere video, nu și de pază umană - 12. Culmea, o singură faptă penală a fost comisă într-o unitate de învățământ care nu are nici pază umană, nici sistem de supraveghere video.

Pe partea de prevenție, documentul întocmit de împuternicit-șef birou Siguranță Școlară, comisar șef de poliție Petreuș Ana Daniela, arată că în anul școlar 2023-2024, Inspectoratul de Poliție Județean Arad a luat parte la 1.455 de activități informativ-preventive în unitățile de învățământ din județ. 518 acțiuni au presupus realizarea, cu efective mărite, de activități specifice cu caracter preventiv și informativ-educativ, pe următoarele linii: prevenirea și combaterea delincvenței juvenile și a victimizării minorilor, prevenirea absenteismului și a abandonului școlar, combaterea consumului de alcool și a produselor din tutun, prevenirea și combaterea consumului de substanțe interzise, respectarea regimului circulației rutiere în zona adiacentă unităților școlare. 90 de elevi aflați în situații de risc sau vulnerabili au fost identificați și consiliați de către polițiști.

Și cadrele didactice au avut parte de întâlniri cu polițiștii: „Au fost efectuate un număr de 402 instruiri ale cadrelor didactice cu privire la prevederile legale în domeniul violenței școlare și s-a participat la 238 de grupuri de lucru tematice dintre polițiști și reprezentanți ai unităților de învățământ, dintre care 15 cu inspectori școlari, 183 cu directori și 45 cu cadrele didactice implicate în gestionarea fenomenului violenței școlare”, se arată în analiza IPJ-ului. Părinții au avut parte și ei de sfaturi și indicații din partea polițiștilor, oamenii legii participând la 66 de ședințe cu părinții. Totodată, polițiștii sunt parte a „Școlii pentru părinți”, proiect derulat de Camera de Comerț, Industrie și Agricultură Arad și Inspectoratul Școlar Județean Arad.

Un alt aspect vizat de polițiștii arădeni a fost asigurarea legalității transportului elevilor. În acest sens, cele 118 microbuze special destinate transportului de elevi din județul Arad au fost verificate cel puțin o dată fiecare, în cadrul a 18 acțiuni desfășurate la nivel județean.

E nevoie de mai multe acțiuni

Conform Biroului Siguranță Școlară, „este necesară intensificarea activităților comune realizate atât de către polițiști, cât și împreună cu celelalte structuri sau instituții cu atribuții în domeniul siguranței școlare, în vederea desfășurării de activități preventiv-educative pentru creșterea gradului de siguranță al elevilor și a personalului didactic în unitățile de învățământ, precum și pentru prevenirea implicării acestora în infracțiuni și fapte antisociale”.

60 de mii de elevi

În anul școlar 2023-2024, în județul Arad au funcționat 463 de unități de învățământ, din care 164 de grădinițe în mediul rural, 76 de grădinițe în mediul urban, 9 creșe în mediul urban, 128 de școli primare și gimnaziale în mediul rural, 25 de școli primare și gimnaziale în mediul urban, 7 licee în mediul rural și 26 de licee în mediul urban, 9 colegii în mediul urban, o școală profesională, 5 școli postliceale și 19 unități de învățământ din categoria cluburilor sportive și cluburilor copiilor. Au fost înscriși 60.079 de elevi, 41.118 în mediul urban și 18.961 în cel rural. **JA-E.R.**

Au fost lăsați fără permis

ARAD. Doi motocicliști de 23, respectiv 45 de ani, au fost lăsați fără permis de către polițiștii arădeni. Ambii au fost amendați cu câte 3.300 de lei, fiindu-le reținute permisele pentru 90 de zile după ce au fost prinși circulând prin municipiu cu peste 108 km/h, respectiv 105 km/h, pe Calea Iuliu Maniu și Calea Aurel Vlaicu, unde limita este de 50 km/h.

Un nou proiect
Inform Media Press SRL
Powered by
ARAD ONLINE www.aradon.ro
BIHOR ONLINE www.bihon.ro
TIMIS ONLINE www.tion.ro
ERDON
JobsOn.ro
Nu mai aștepta! Caută jobul dorit!
CV-ul tău! Șansa ta!
Portal regional de joburi
www.jobson.ro

Două autoturisme au fost implicate în accident FOTO: FAN

Trei persoane la spital, după un accident rutier

ARAD. Potrivit ISU Arad, au fost implicate două autoturisme în care se aflau cinci persoane, una dintre acestea rămânând blocată în mașină. “În urma accidentului, în care au fost implicate cinci persoane, au rezultat trei victime conștiente și cooperante, dintre care una rămasă încarcerată. Pompierii au acționat pentru extragerea în siguranță a victimei din autoturism, ulterior aceasta fiind preluată de către echipajele medicale. În urma evaluării medicale, cele trei victime au fost transportate la spital pentru îngrijiri și investigații medicale suplimentare, toate fiind conștiente și cooperante.” - informează ISU Arad.

La locul accidentului au intervenit forțe și mijloace din cadrul Detașamentului de Pompieri Arad (o autospecială de descarcerare, o ambulanță SMURD Terapie Intensivă Mobilă) și două ambulanțe de la Serviciul de Ambulanță Județean Arad.

Pompierii militari arădeni au acționat și pentru asigurarea măsurilor de prevenire și stingere a incendiilor la locul evenimentului.

„La data de 4 august a.c., în jurul orei 00.48, polițiștii orașului Pecica au fost sesizați despre un eveniment rutier. Din primele cercetări a reieșit că, o femeie de 37 de ani, din Pecica, în timp ce conducea un autoturism pe D.N.7, a intrat în coliziune cu un autoturism condus de un bărbat de 39 de ani, din Sâmbăteni. În urma impactului a rezultat rănirea șoferiței și a doi pasageri din mașina condusă de aceasta, care au fost transportați la spital. Testarea cu aparatul alcooltest a indicat că niciun conducător auto nu consumase alcool” - transmite IPJ Arad. **JA-D.D.**

Sport

„Felicit echipa din Nădab pentru al treilea triumf la Cupa Satelor în cele șase ediții

Răzvan Cadar, președinte AJF Arad

18

ani este vârsta maximă pe care o pot avea jucătorii de la CSȘ Gloria Arad la startul Campionatului Național de juniori mari (Under 18). Pentru a prepara cum se cuvine noul sezon, băieții pregătiți de Marcel Câmpian și Flavius Stoica au susținut un joc amical cu echipa maghiară Szeged Csanad Grosics Akademia U 17, pierdut cu 1-3.

Ușoară creștere a baremurilor în fotbalul mic

ARAD. În medie cu 100 de lei pe întreaga brigadă de oficiali, atât au crescut baremurile de arbitraj și observare în fotbalul județean. Decizia a fost aprobată în ultima ședință a Comitetului Executiv al Asociației Județene de Fotbal Arad. Astfel, baremurile din noul sezon vor fi în cuantum de: 1.300 de lei - Liga 4; 900 de lei - Liga 5; 750 de lei - Liga 6; 500 de lei - juniori A și B; 400 de lei - juniori C, D, E și F; 240 de lei - jocuri amicale. **JA-D.S.**

Urmează amenzile pentru... ziua lui Costache!

ARAD. De parcă nu i-ar fi ajuns problemele pe care le are în compartimentul ofensiv (Andrei Dumiter - pubalgie, Raul Stanciu - considerat nepregătit și nigerianul Jordan Kadiri - nu a sosit încă la Arad), dar Mircea Rednic s-a mai confruntat cu o situație „specială" înaintea deplasării pentru jocul cu Unirea Slobozia.

Vineri, unul dintre jucătorii aduși cu „surle și trâmbițe" în această vară, Valentin Costache a împlinit 26 de ani și i-a invitat pe o parte dintre coechipieri români la o...masă la un hotel din Arad, ce s-a întins destul de mult în noapte. Se pare că s-ar fi depășit puțin limita la consumul de alcool și la un moment dat spiritele s-au încins puțin între utiști.

Totul a ajuns la urechile lui Mircea Rednic, care a încercat să nu dea prea mare amploare incidentului, tocmai că echipa se afla în fața unui joc important ca moral.

„A fost ziua lui Valentin Costache, jucătorii au participat la un eveniment. E normal, totul e bine, vor fi prezenți la antrenament. Există un regulament de ordine interioară care se respectă și când au de luat bani și când trebuie să plătească. Atmosfera e foarte bună între jucători, au tot interesul. Li s-a dat prima de la meciul cu Rapid, a mai fost o restanță la o primă din play-out, s-a plătit și aia. Din punctul ăsta de vedere nu sunt probleme", au fost spusele tehnicianului utist. **JA-D.S.**

Așteptăm ca Valentin Costache să se revanșeze pe teren FOTO: UTA

Vine Postolachi la UTA?

Mircea Rednic așteaptă să vadă dacă CFR Cluj îl împrumută pe jucătorul moldovean.

Se va întoarce Postolachi în tricoul UTA-ei? FOTO: FAN

ARAD. Mișcările continuă la UTA, mai e o lună până la finalul perioadei de transferuri, așa că trebuie să ne mai așteptăm la sosiri dar și plecări.

Este cert, acum, că Luckassen nu va mai ajunge la Arad, așa că Mircea Rednic și-a mutat interesul spre alt atacant. Apropo: mult așteptata sosire a lui Kadiri nu s-a produs încă, dar chiar și așa e nevoie de un vârf masiv. Și, surpriză, negocierile sunt cu CFR Cluj, pentru Virgiliu Postolachi.

Vrea un atacant masiv

Tehnicianul UTA-ei a vorbit pe această temă, dar nu a dat nume. „Ne mai trebuie un atacant, dar nu în stilul lui Luckasen, aș vrea un pic mai înalt. Un pivot care să fie om de careu și om de gol. Suntem în discuții, dar știți, cei de la CFR Cluj sunt angrenați în cupele europene și ne tot pasează, în funcție de ce se întâmplă turul ăsta, apoi turul următor și tot așa. Nu vorbim mai multe, căci nu vrem să punem multă presiune și să nu aud tot felul de discuții. Ei sunt acolo, sunt angrenați în campionat și în Conference League, iar perioada de transfer ține până în septembrie" - a spus Rednic.

E vorba de Virgiliu Postolachi, însă nu suntem foarte siguri că Dan Petrescu vrea să se despartă de ex-utist. Poate, la Arad va fi direcționat un alt atacant, însă el trebuie să fie pe placul „Puriului".

Dumiter se tratează

Un alt atacant pe care Mircea Rednic s-ar putea baza, deși nu a rupt „gura târgului" până acum, este Dumiter. Accidentarea îl va ține pe margine destulă vreme de acum încolo. „Dumiter se tratează la București, poate o să-l avem pe joi, după care trebuie să vedem care e situația lui, dacă se simte mai bine și ce program va urma. După părerea mea, nu vom conta pe el cel puțin o lună. E foarte delicată problema cu pubalgia, deoarece poate reveni și apoi e mai greu, să nu se ajungă cumva la operație" - a mai spus Rednic. **JA-L.S.**

Nu au fost în lot

UTA nu a avut, ieri, niciun jucător nou în lot pentru meciul cu Unirea Slobozia. Ne referim, evident, la Mabea și Tsouka, ambii fiind – încă – nepregătiți pentru a intra pe teren. Întrebarea e, când vor fi apți de joc ultimii sosiți la UTA?

Sunt în căutarea formulei ideale

ARAD. Multe jocuri cu caracter de verificare s-au desfășurat în ultimele zile în fotbalul județean din Arad. Prilej pentru tehnicieni de a căuta cele mai bune variante, din dorința de a găsi formula ideală pentru jocurile pe puncte care vor debuta în această lună. Iată câteva rezultate și marcatorii golurilor...

Victoria Felnac - Viitorul Arad 1-0 (I. Varga); Victoria Nădlac - Ripensia Timișoara (juniori) 6-2 (Bukva-2, Coriteac, Corbu, C. Șiclovan și Beracko); Frontiera Curtici - Șoimii Lipova 1-3 (Lazea vs. Pașcalău, Vlad și Chelea); Avântul Periam - Unirea Sântana 1-1 (Trandu / Sg. Popa); UTA Under 18 - Viitorul Arad 1-4 (Crainic vs. T. Bodri, Gavrilă-2 și D. Lazăr); CS Beliu - CS Socodor 2-1 (Mașniță și Deta vs. Daina); Lunca Teuz Cermei - UTA Under 17 2-4 (A. Mitu și Pașca vs. Baba, Neamț, Popa-Leca și Țăroi); Voința Macea - Păulișana Păuliș 1-1 (Veliciu vs. P. Varga); Podgoria Pâncota - Victoria Felnac 1-1 (Stanciu vs. Pasăre); CS Vladimirescu - Național Sebiș 3-3 (Vereș-2 și Osvath vs. Voștina-2 și Lingurar). **JA-D.S.**

Au promovat în elita CN de rugby în 7

ARAD. Rugbiștii de la CS Universitatea Arad și-au atins obiectivul stagional după cele 12 partide oficiale pe care le-au disputat în anul 2024 și anume promovarea în elita Campionatului Național de rugby în 7. Pe 20 și 27 august, la București și sâmbătă, 3 august, pe arena „Banatul" din Sînicolau Mic, s-au consumat cele trei turnee ale grupei de promovare, iar băieții antrenați de Cătălin Fercu au încheiat pe locul secund.

16 puncte au strâns studenții de la CSU Arad, cu două peste principala contracandidată la promovare, Phoenix Brașov. În turneele de la București, rugbiștii arădeni au bifat câte două victorii și două înfrângeri, iar la Arad au obținut rezultatele: 31-5 cu Sportul Studențesc, 43-5 cu CSM Sibiu, 12-12 cu Phoenix Brașov și 7-14 cu GFP București.

„Cel mai important lucru a fost că nu am avut jucători accidentați, iar al doilea, bineînțeles, că am realizat obiectivul, promovarea în Grupa Elită. A fost și mai frumos că această performanță a venit la Arad, după un turneu reușit. Mulțumim Primăriei pentru finanțarea prin CMCA, dar și clubului CS Universitatea", a spus conducătorul secției de rugby, Marian Grindei, care la 39 de ani a și intrat pe teren și a marcat două eseuri și două transformări în cele trei turnee. **JA-D.S.**

Au reușit promovarea în elita de rugby în 7 FOTO: FAN

Nădab a făcut „tripla" la Cupa Satelor

Trei din cele șase ediții ale competiției organizate de AJF Arad au revenit echipei din Nădab.

Echipa din Nădab, câștigătoare în Cupa Satelor la fotbal FOTO: JA

BOCSIG. Punct final celei mai apreciate competiții de vară din forbalul județean, Cupa Satelor, întrecere inventată de regretatul președinte Adrian Lucaci și dusă mai departe de actuala conducere a AJF Arad. Chiar dacă nu a mai avut un număr atât de ridicat de echipe la start, ediția cu numărul 6 a avut parte de un turneu final pe cinste, câștigătoarea fiind decisă în ultimul joc, echipa din Nădab intrând pentru a treia oară în posesia mult râvnitului trofeu.

Clasament final: 1. Nădab 6p (1-0, cu Olari, 0-1, cu Cermei și 2-0, cu Șepreuș); 2.Șepreuș 6p (1-0, cu Cermei și 5-2, cu Olari); 3.Cermei 4p (1-1, cu Olari); 4. Olari 1p.

Au arbitrat: Ciprian Pătroi, Alexandru Andea, Mădălin Mada și Marius Vâlceanu, supervizați de Leontin Buda și Andras Mako.

Așadar, campioana a fost decisă în urma meciului direct, spre bucuria delegatului-jucător al echipei din Nădab, Alin Ardelean, care a spus: „Suntem la a cincea finală din cele șase organizate și am câștigat al treilea trofeu. Mă bucur pentru băieți, și-au dat silința, au muncit mult. Continuăm povestea la Nădab, din păcate tot în Liga a 5-a. Vor fi probabil câteva mișcări de lot, cine dorește să plece, va pleca și vom mai aduce și ceva jucători. Contăm pe sprijinul inimoșilor suporteri care ne-au însoțit peste tot și sperăm să fie bine".

Lotul echipei din Nădab, pentru a treia oară câștigătoare în Cupa Satelor, a fost format din următorii jucători: Zlatomir Vârzob - Adrian Dema, Andrei Rîndașu, Ioan Drăgan, Gabriel Crăciun, Andrei Mario Zdremțan, Florin Dema, Liviu Lingurar, Denis Buzgău, Alin Orădan, Florin Zdremțan, Andrei Sechel, Ciprian Covaci, Robert Balogh, Bogdan Dema, Cătălin Căciulă, Alin Ardelean și Denis Goldiș.

Festivitate de premiere

Festivitatea de premiere a turneului final, organizată ireproșabil de către responsabilii echipei din Bocsig, a fost oficiată de Răzvan Cadar, președintele Asociației Județene de Fotbal Arad și Andras Mako, vicepreședintele AJF Arad. Pe lângă cupe și diplome, au mai fost acordate și două mingi de fotbal superlativelor turneului final din Cupa Satelor, ediția 2024: Vlăduț Trif (Olari), cel mai bun portar și Andrei Mario Zdremțan (Nădab), cel mai bun jucător. **JA-D.S.**

JURNAL ARĂDEAN

Cât ghinion pentru Tamberi

ATLETISM. Atletul italian Gianmarco Tamberi, campion olimpic și mondial la săritura în înălțime, a fost internat în spital, fiind suspectat că are o piatră la rinichi, înaintea debutului său de la Paris, programat miercuri pe „Stade de France".

Tamberi, în vârstă de 32 de ani, a postat pe Instagram o fotografie cu el însuși pe un pat de spital, însoțită de textul: „Incredibil.... acest lucru nu poate fi adevărat".

„La două ore două ce am scris «O merit» pe rețelele de socializare, am simțit o durere cruntă la spate. ER (camera de urgență), CT, ecografie, analiză de sânge... probabil piatră la rinichi" - a spus Tamberi.

Gianmarco Tamberi FOTO: EPA

SURSA: AGERPRES

S-a schimbat garda la ciocan

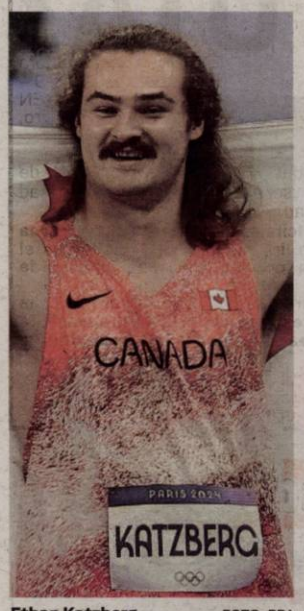

Ethan Katzberg FOTO: EPA

ATLETISM. Atletul canadian Ethan Katzberg a devenit campion olimpic la aruncarea ciocanului, duminică seara, la Jocurile de la Paris, cu o performanță de 84,12 m, pe Stade de France. Katzberg (22 ani), campion mondial vara trecută, a fost urmat în clasamentul final de maghiarul Bence Halasz (79,97 m) și de ucraineanul Mihailo Kohan (79,39 m). Acest rezultat marchează o schimbare de gardă în această disciplină, având în vedere că polonezul Wojciech Nowicki (35 ani), campionul olimpic de la Tokyo, s-a clasat pe locul șapte, în timp ce compatriotul Pawel Fajdek, medaliat cu bronz acum trei ani, s-a clasat pe cinci.

SURSA: AGERPRES

„Nole" - „cel mai mare succes"

Novak Djokovic, campion olimpic la Paris-2024: „Mi-am atins toate obiectivele".

Novak Djokovic, mândru de medalia sa FOTO: EPA

TENIS. Tenismanul sârb Novak Djokovic, campion olimpic la Paris-2024, unde a cucerit singurul trofeu care lipsea din impresionantul său palmares, a asigurat că aceste este „cel mai mare succes" al carierei sale. Djokovic, în vârstă de 37 de ani, l-a învins în două seturi, ambele câștigate la tiebreak, 7-6 (7/3), 7-6 (7/2), pe spaniolul Carlos Alcaraz în finala olimpică desfășurată pe zgura de la Roland Garros.

„Mi-am atins toate obiectivele, dar iubesc acest sport și nu-l practic doar pentru a câștiga, îl practic pentru că îmi place să concurez, să mă antrenez, să-mi îmbunătățesc nivelul. Acest sport mi-a dat totul și vreau să-i returnez cu sacrificiu", a spus sârbul, adăugând că se antrenează „la fel de mult ca un tânăr care abia a început".

Djokovic a insistat că aurul olimpic l-a ocolit până acum și a asigurat că obținerea lui „a fost cel mai dificil obstacol" și un obiectiv la care visa „de ani de zile".

„Mi-a rezistat, am luat bronzul la primele mele Jocuri și nu l-am putut câștiga la următoarele trei ediții. Fiind aici, la 37 de ani, împotriva unuia dintre cei mai buni rivali din lume, care tocmai a câștigat turneul de la Roland Garros, care are un tenis de o calitate enormă, face ca acesta să fie cel mai mare succes al carierei mele", a precizat el.

Novak Djokovic, deținătorul recordului de trofee de Mare Șlem (24), a dezvăluit, totodată că la finalul turneului olimpic „i-a mulțumit lui Dumnezeu" pentru că i-a dăruit atâtea succese. „Nole" a subliniat că a concura pentru țara sa „este cel mai mare lucru pe care îl poate face un sportiv", iar „purtarea drapelului sârb motivează mai mult decât orice altceva". Sârbul a precizat că această victorie de la Paris vine „într-un an foarte ciudat", în care nu a câștigat niciun turneu, dar a asigurat că Jocurile au reprezentat prioritatea sa, pentru că a fost „ultima oportunitate" de a deveni campion olimpic. „Am pregătit totul pentru a fi la cel mai bun nivel al meu în aceste săptămâni. Accidentarea de la Roland Garros m-a perturbat puțin, dar am reușit să revin la Wimbledon și să ajung în finală, unde Alcaraz m-a învins pe merit", a menționat el.

SURSA: AGERPRES

Au pierdut intenționat meciul?

Antrenorul Sloveniei, Uros Zorman, sugerează că elevii săi au cedat deliberat cu Germania.

Uros Zorman FOTO: EPA

HANDBAL. Antrenorul echipei masculine de handbal a Sloveniei, Uros Zorman, a sugerat că jucătorii săi au pierdut intenționat meciul cu Germania (29-36), din grupele turneului de la Jocurile Olimpice de la Paris. Ambele erau calificate deja în sferturi, înaintea meciului direct, care avea ca miză primul loc din grupă. „Nu am vrut să repetăm greșeala pe care am făcut-o la Rio când ne-am întâlnit cu Danemarca în sferturile de finală și am avut doar 1% șanse de succes. De data asta am spus că vrem să fim mai deștepți și mai înțelepți", a spus Zorman după înfrângere.

Zorman a lăsat un număr de jucători de bază pe bancă în prima repriză, dar același lucru la făcut și Germania, care și-a odihnit unele vedete.

„Cu siguranță vor fi unele critici în cele din urmă, dar știm de ce suntem aici. Am luat decizia împreună și nu avem nimic de ce să-i criticăm pe băieți pentru asta", a adăugat Zorman.

Antrenorul Germaniei, Alfred Gislason, a refuzat să creadă că a fost ceva în neregulă la acest meci: „S-a vorbit mult dacă ambele echipe au vrut să câștige sau să piardă. Până la urmă, ambele echipe au venit să câștige. De asemenea, este aproape imposibil să intri într-un joc ca acesta și să spunem că vrem să jucăm doar la jumătate din putere".

Meciurile din sferturile de finală se vor disputa miercuri, 7 august, după următorul program: Germania - Franța, Spania - Egipt, Norvegia - Slovenia și Danemarca - Suedia.

SURSA: AGERPRES

Campioana a spus adio Jocurilor Olimpice

HOCHEI PE IARBĂ. Belgia, campioana en titre la masculin, a fost învinsă de Spania cu scorul de 3-2, duminică, în sferturile de finală ale turneului de hochei pe iarbă, la Jocurile Olimpice de la Paris.

Marc Miralles a marcat golul victoriei, cu trei minute înainte de final. Dacă Belgia a jucat ultimele două finale olimpice, Spania nu mai trecuse de sferturi din 2008, de la Beijing. În careul de ași s-au mai calificat Olanda, India și Germania. Olanda a dispus de Australia cu 2-0, India a trecut de Marea Britanie cu 4-2, la penalty-uri, iar Germania s-a impus în fața Argentinei cu 3-2. În semifinale, marți, Germania va înfrunta India, în timp ce Olanda va primi replica Spaniei.

SURSA: AGERPRES

Din favorite la medalie, eliminate în „optimi"

TENIS DE MASĂ. Echipa feminină de tenis a României a fost învinsă de India cu scorul de 3-2, luni, în optimile de finală și a încheiat astfel participarea la Jocurile Olimpice de la Paris. Tricolorele au început cu stângul și au pierdut primele două meciuri, apoi au revenit și au restabilit egalitatea (2-2), dar s-au înclinat în meciul decisiv. Partida inaugurală, cea de dublu, a fost pierdută cu 0-3 (9-11, 10-12, 7-11) de Adina Diaconu și Elizabeta Samara în fața perechii Archana Girish Kamath/Sreeja Akula.

Surpriza neplăcută a fost înfrângerea suferită de Bernadette Szocs în duelul cu Manika Batra, scor 0-3 (5-11, 7-11, 7-11).

Samara a adus primul punct al tricolorelor, după 3-2 (8-11, 11-4, 7-11, 11-6, 11-8) cu Sreeja Akula, apoi Bernadette Szocs a învins-o pe Archana Girish Kamath cu 3-1 (11-5, 8-11, 11-7, 11-9). În meciul decisiv, Manika Batra, cea mai bună jucătoare indiană, a învins-o pe Adina Diaconu cu 3-0 (11-5, 11-9, 11-9).

Echipa României, care va încheia pe locul 9, a ocupat locul 5 la Tokyo, 7 la Beijing 2008 și 9 la Rio de Janeiro 2016.

SURSA: AGERPRES

Bernadette Szocs, marea dezamăgire FOTO: EPA

Au câștigat în proba de dublu

TENIS. Perechea Sara Errani/Jasmine Paolini a adus Italiei prima medalie de aur la tenis la Jocurile Olimpice, duminică, după ce a învins cuplul rus Mirra Andreeva/Diana Șnaider cu 2-6, 6-1, 10-7, în finala probei feminine de dublu, desfășurată la Roland Garros, transmit agențiile internaționale de presă. Medalia vine la o zi după ce Lorenzo Musetti adusese Italiei medalia de bronz la simplu masculin.

SURSA: AGERPRES

Zou, din nou aur!

Gimnastul chinez Zou Jingyuan a cucerit al doilea său titlu consecutiv de campion olimpic la paralele, după ce a reușit să se impună în concursul desfășurat luni la Paris. Zou, medaliat cu aur în această probă și la Tokyo, a avut o evoluție aproape perfectă și o aterizare impecabilă, care i-au adus 16,200 puncte.

FOTO: EPA

Dedică medalia țării sale, care e în război

ATLETISM. Iaroslava Mahucih a adus Ucrainei a doua medalie de aur la JO de la Paris, după ce a reușit să câștige proba feminină de săritură în înălțime, dedicând titlul țării sale aflată în război cu Rusia.

În vârstă de 22 de ani, Mahucih s-a impus cu o săritură de 2,00 m, din prima încercare, reușind să o devanseze pe australianca Nicola Olyslagers, care a trecut peste ștacheta înălțată la 2,00 m din a treia tentativă.

„Toate acestea sunt medalii pentru țara noastră, pentru cei care ne apără, pentru că datorită lor putem fi aici", a afirmat Mahucih.

„Această medalie este foarte importantă, dar știți, în țara mea, Rusia ucide oameni și sute de sportivi au murit în acest război și nu vor putea niciodată să concureze, așa că sunt fericită să aduc acasă aurul și este pentru ei", a adăugat ea.

SURSA: AGERPRES

Premieră pentru Japonia în proba de floretă

SCRIMĂ. Japonia (Kazuki Iimura, Kyosuke Matsuyama, Yudai Nagano, Takahiro Shikine) a câștigat în premieră titlul olimpic în proba masculină de floretă pe echipe, duminică seara, la Jocurile Olimpice de la Paris, după ce a învins în marea finală Italia, cu scorul de 45-36.

Campionii mondiali și-au luat revanșa după ce la JO de la Tokyo au pierdut în sferturile de finală în fața Italiei.

Japonia încheie cu cel mai bun bilanț în probele de scrimă de la JO 2024 (2-1-2), după ce au câștigat titlul la spadă masculin individual, prin Koki Kano.

Italia, care are în palmares șapte titluri olimpice în această probă, încheie JO de la Paris cu un bilanț de cinci medalii, dintre care una singură de aur.

Franța, campioana olimpică de la Tokyo, a obținut medaliile de bronz, după 45-32 cu SUA în finala mică.

SURSA: AGERPRES

COMEMORĂRI

Astăzi, 6 August, se împlinesc 14 ani de când ai plecat dintre noi, iar gândurile noastre sunt pline de amintiri dragi şi dureri nesfârşite, dragul nostru

HOTĂRAN GHEORGHE FLORIAN.

Ne rugăm bunului Dumnezeu să-ţi ofere odihnă veşnică în împărăţia Sa cea cerească!

Părinţii, sora şi nepoata

APARTAMENT 3 CAMERE

• **Vând apartament, 3 camere,** UTA, renovat, cu vedere la principală. 0742.934.049.

IMOBILE CHIRII

• **Închiriez spaţiu de 52 mp,** zona Podgoria, open space, tel. 0722.293.738.

PRESTĂRI SERVICII

• **Executăm tencuieli, renovări,** gresie, faianţă.Tel. 0728.172.700.

ANGAJĂRI

• **Angajez bărbaţi serioşi pentru pază în Arad program 12/24-12/48. 0740.130.259.**

• **Angajez bărbaţi serioşi pentru intervenţie în Arad program 12/24-12/48. Obligatoriu permis B. Tel 0740.130.259.**

DIVERSE

• **Vând 1 porc Petrean** aproximativ 150 Kg., un Mangaliţa aproximativ 125 Kg, purcei Mangaliţa, capre, ţapi si iezi. Tel. 0752.532.421.

Publicitate 0257/210.775 0257/280.904

ANUNT 4

In Etapa 3 de aprobare PUZ – transparenţa decizională

Primarul orasului Curtici, Ban Ioan Bogdan, anunta publicul, autoritatile interesate si proprietarii terenurilor din zona despre intentia realizarii unui PUZ si RLU

"EXTINDERE TERMINAL INTERMODAL RAILPORT CURTICI"

initiat de catre S.C. RAILPORT ARAD S.R.L., proprietar a terenului in suprafata de 40.999 mp, situat pe teritoriul administrativ al orasului Curtici in intravilanul localitatii, identificat prin:

Imobilul se afla in intravilanul localitatii CURTICI, inscris in CF 312339, CF 312341, CF 312342, CF 312343 si CF 312344; nr. cad 312339, 312341, 312342, 312343 si 312344; Suprafata totala = 40.999 mp.

Proprietar: **S.C. RAILPORT ARAD S.R.L.**

Documentaţia PUZ este completă, conţine toate avizele solicitate prin certificatul de urbanism şi este completată cu cerinţele şi condiţiile din avize.

În termen de 25 zile calendaristice de la data prezentului anunţ, se pot depune în scris, observaţii, recomandări, sugestii şi opinii privind documentaţia, la registratura Primăriei oraşului Curtici.

Răspunsurile la observaţiile transmise se vor posta şi afişa în termen de 10 zile calendaristice de la încheierea perioadei anunţului pe site-ul propriu şi la sediul primăriei oraşului Curtici.

Responsabili cu informarea şi consultarea publicului: : Serviciul Urbanism, Primaria Curtici, strada Primariei, nr. 47, tel. 0257/464004, - int.27,e-mail: secretariat@primariacurtici.ro (9980 - H 5866)

SMITHFIELD ROMÂNIA SRL

Anunţă acţiuni de

DEZINSECŢIE AERIANĂ în data de 10.08.2024

în toate zonele în care deţine puncte de lucru din judeţul Arad.

Acţiunea de dezinsecţie aeriană se va efectua exclusiv în zona punctelor de lucru, situate în afara localităţilor şi va fi efectuată de către o societate specializată şi autorizată în materie.

Calendarul acţiunii de dezinsecţie va fi disponibil, spre consultare la sediul Primăriilor pe raza cărora se află punctele de lucru, precum şi pe site-ul companiei, la secţiunea „Anunţuri publice" - http://www.smithfield.ro/ro/smithfield-romania/media.

Pentru mai multe detalii cu privire la acţiunea de dezinsecţie aeriană vă rugăm să ne contactaţi prin e-mail: civan@smithfield.ro sau telefon 0730 108 219, persoană de contact dr. Claudiu Ivan. (9984 - H 5869)

S.C. DIGIMAROM S.R.L.

titular al planului:

ELABORARE P.U.Z. – ZONĂ DEPOZITARE ŞI PRODUCŢIE (LEGATE DE ACTIVITĂŢI AGRICOLE)

amplasat în Comuna Vladimirescu, sat Horia, Str. 1 Decembrie 1918, intravilan identificat prin CF: 324735, judeţul Arad, aduce la cunoştinţa publicului că decizia etapei de încadrare conform H.G. nr. 1076/2004, este acea de adoptare a planului fără aviz de mediu. Propunerile de reconsiderare ale deciziei se vor transmite în scris, în termen de 10 zile calendaristice de la publicarea anunţului, la sediul APM Arad, din Arad, str. S plaiul Mureş, FN, jud. Arad. (9982 - H 5867)

SCP EXPERT SPRL *practicieni în insolvenţă*

SCP EXPERT SPRL, lichidator judiciar al **SC GVB STONE DIVISION SRL**, anunta vanzarea conform Legii 85/2014 prin licitatie publica, deschisa, cu strigare a diverse bunuri mobile:

- masina prelucrare marmura si granit – 20.000 euro, masina de taiat piatra Omega Z68 – 6.640 euro, dispozitiv reciclare apa – 2.240 euro, perete aspirant cu tub Bora 5.5 – 960 euro, perete aspirant Bora 4m – 560 euro, masina de taiat Smeralda 130 D350 230V MGI – 720 – euro, motostivuitor Toyota FGF 25 – 11.280 euro, motostivuitor NEXEN FG 25 – 4.320 euro, autoturism IVECO 35C10 Daily – 1.760 euro, autoturism dacia logan -720 euro etc;

Preturile nu contin TVA.

Vanzarea bunurilor se face individual. Licitatia va avea loc in data de **14.08.2024, ora 12,00** la sediul societatii lichidatoare din Arad str.Dimitrie Bolintineanu nr. 5, Jud. Arad.

Garantia pentru inscrierea in licitatie este de 10% din valoarea de pornire. Taxa de participare in licitatie 500 ron. Inscrierea si achitarea garantiei la licitatie se pot efectua pana in data de 13.08.2024 ora 16,00.

In caz de neadjudecare a bunurilor la pretul de strigare, licitatia se va relua, in data de 21.08.2024, respectiv 28.08.2024 la aceasi ora si acelas pret de strigare. Inscrierea se face pana in ziua lucratoare anterioara datei licitatiei ora 16,00.

Relatii privind regulament de licitatie, lista bunurilor mobile, caracteristici tehnice, pret de strigare etc. se pot obtine la tel. 0257259740 sau 0723562433 d-na Farcas Adina.

www.aradon.ro

Talon valabil până în 31 decembrie 2024

EVIDENŢIAZĂ-TE!

Text: **DATA apariţiei:.....**

.....

.....

.....

.....

.....

.....

Date personale:

Nume şi Prenume:

Telefon:

Buletin de identitate:

TALON + PREŢUL CATEGORIEI AFERENTE

Anunţurile se preiau zilnic, la ghişeu, până în ora 16^{00}, după această oră, se pot prelua doar prin intermediul sistemului online de preluare al anunţurilor disponibil pe www.jurnalaradean.ro . Anunţurile de mică publicitate din Jurnal Arădean se publică pe baza talonului din ziar
Redacţia nu îşi asumă responsabilitatea pentru conţinutul anunţurilor de mică publicitate!

JURNAL ARĂDEAN

☐ **Sunt de acord cu publicarea anunţului de angajare pe www. jobson.ro**

www.aradon.ro - citeşte şi discută despre viaţa oraşului tău

JURNAL ARĂDEAN

Borşul, deliciu cu gust acrişor

Borşul este cunoscut pentru gustul său acrişor distinct şi se bazează pe un proces de fermentaţie. Borşul este făcut prin fermentarea cerealelor, cum ar fi grâul, secara sau orzul. Este adesea utilizat ca ingredient de bază pentru o varietate de preparate culinare, cum ar fi borşul rusesc, ciorba rusească sau supa borş ucraineană. Ciorba şi borsul sunt două preparate culinare distincte, fiecare având un gust şi o tradiţie aparte. Ciorba se bazează pe carne şi legume pentru gustul sau bogat, în timp ce borşul obţine caracteristicile sale acrişoare şi distinctive prin fermentaţie.

Borş de legume cu pui

INGREDIENTE: 400 g carne de pui-aripi, 100 g conopidă, 50 g griş, 500 ml borş, 2 ouă, 2 morcovi, 2 cepe verzi, pătrunjel verde, sare.

MOD DE PREPARARE: Se curăţă legumele. Morcovii şi cepele se taie rondele. Conopida se desface în buchețele. Se pun la fiert aripioarele de pui. După ce s-a curăţăt spuma se adaugă morcovul şi ceapa. Se la să la fiert pe foc mic.

Se bat albuşurile spumă, se adaugă gălbenuşurile şi se presară grişul. Se amestecă bine, se adaugă puţină sare şi se lasă 5 minute să crească. Când totul este fiert, se pun găluştele. Se ia câte o linguriţă din compoziţie şi se adaugă în supă. Tot acum se pune şi conopida. Se mai fierb 15 minute pe foc moderat.

Cine doreşte, poate adăuga borş. Se fierbe separat şi se adaugă în supă. Se pune sare după gust şi se serveşte fierbinte, ornat cu pătrunjel.

Borş de mazăre şi fasole cu crutoane şi usturoi

INGREDIENTE: 200 ml borş, 200 ml suc de roşii, 100 g mazăre, 100 g fasole teci, 2 morcovi, 1 ardei, 1 ceapă, 3 roşii, crutoane cu usturoi, sare.

MOD DE PREPARARE: Se curăţă şi se spală toate legumele. Morcovii, ardeiul şi ceapa se toc mărunt, tecile se rup bucăţi de 2 cm, iar roşiile decojite se taie felii. Se pun toate într-o cratiţă înaltă, se toarnă 1 l de apă şi se pun la fiert.

Când sunt toate fierte se toarnă sucul de roşii şi borşul fiert înainte. Se mai fierb câteva clocote şi se adaugă sare după gust.

Se serveşte cu crutoane.

Borş cu perişoare

INGREDIENTE: Pentru perişoare: 500 g piept de pui, tocat, 100 g orez, 1 ou, sare, piper. Pentru ciorbă: 200 ml smântână, 250 ml borş, 2 morcovi, 1 pătrunjel, 0.25 ţelină, 1 ceapă, 1 roşie, 1 ardei, 2 gălbenuşuri, sare.

MOD DE PREAPRARE: Zarzavatul se spală, se curăţă şi se toacă mărunt. Se călește în ulei. Se adaugă peste el aproximativ 3 litri de apă şi se lasă să fiarbă. Separat, carnea tocată se amestecă cu oul, orezul, sarea şi piperul. Se fac perişoare de mărimea unei nuci şi se pun cu grijă în zeama fierbinte. Se lasă să fiarbă aproximativ 45 minute la foc mic. Se adaugă roşia, ardeiul şi sare.

Se probează perişoarele, daca sunt fierte şi se adaugă borşul. Se lasă să clocotească şi apoi se stinge focul.

Separat, se amestecă gălbenuşurile cu smântâna şi zeamă fierbinte. Amestecul se toarnă în oala de ciorbă. Se serveşte cu verdeaţă tocată mărunt, după gust şi cu ardei iute.

Borş rusesc cu carne de vită

INGREDIENTE: 2 cepe mici, 2 căţei de usturoi, 2 linguri ulei, 500 g carne de vită, tăiată cubuleţe de 1,5 cm, 100 g slănină afumată, 1250 ml supă de vită, 250 g rădăcină de ţelină, 250 g varză albă, 1 fir praz, 2 cuişoare, 2 foi de dafin, 400 g sfeclă roşie fiartă, 4 fire mărar, 3 linguri oţet de vin roşu, 200 g smântână, sare, piper proaspăt măcinat.

MOD DE PREPARARE: Se curăţă şi se toacă mărunt ceapa şi usturoiul. Se încinge uleiul în oala sub presiune şi se călesc puţin ceapa şi usturoiul. Se adaugă carnea de vită şi se prăjeşte puţin, apoi se adaugă slănina şi 250 ml supă de vită. Se acoperă cu un capac şi se lasă să fiarbă fără presiune, timp de 10 minute.

Între timp se curăţă şi se rade ţelina. Varza albă se curăţă, se spală şi se taie fâşii subţiri. Prazul se curăţă, se spală şi se taie felii.

Se adaugă legumele în oală, împreună cu cuişoarele şi frunzele de dafin şi se toarnă restul de supă. Oala se închide conform instrucţiunilor. Compoziţia se încinge şi se lasă să fiarbă 15 minute la foc mare.

Între timp, sfecla roşie se taie cubuleţe de 1 cm. Se spală mărarul şi se toacă mărunt. Oala sub presiune se ia de pe foc şi se deschide abia când nu mai este sub presiune.

Frunzele de dafin, cuişoarele şi slănina se scot din oală. Se pune în oală sfecla roşie, se amestecă şi se încălzeşte. Slănina se taie mărunt. Cubuleţele de slănină se amestecă în oală.

Borşul se condimentează cu sare, piper, oţet şi zahăr, apoi se adaugă mărarul şi se amestecă. Borşul se serveşte cu smântână.

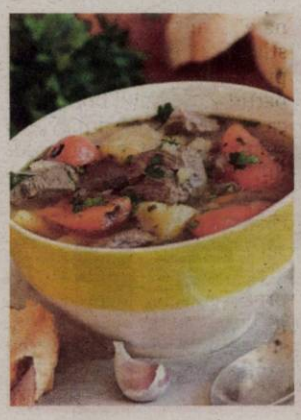

Borş cu carne de miel şi orez

INGREDIENTE: 1 căţel mic de usturoi, 2 lingu100 ml ulei, 1 l borş proaspăt, 1 kg carne de miel, cu os, 50 g orez, 2-3 legături ceapă verde, 1 ceapă uscată, 2 morcovi, 1 pătrunjel rădăcină, 2 legături pătrunjel proaspăt, 2 gălbenuşuri, smântână pentru décor, sare, piper.

MOD DE PREPARARE: Ceapa uscată, morcovii, ceapa verde şi albitura se curăţă şi se spală. Se toacă mărunt şi se călesc puţin în ulei încins. Carne se taie şi se spală, apoi se pune la fiert în apă rece cu sare.

Se adaugă şi legumele la fiert şi se lasă pe foc mediu timp de 2 ore. Aproape de final se pune orezul spălat bine. Se mai lasă să fiarbă până când orezul este bine fiert iar carnea se desprinde singură de pe oase.

Se condimentează ciorba cu sare şi piper. Se adaugă pătrunjelul tăiat mărunt şi se opreşte focul.

Într-un castron, se bat gălbenuşurile cu o ceaşcă de smântână, iar cu ajutorul unui polonic se pune zeamă din supă, puţin câte puţin, amestecând tot timpul, pentru a uniformiza temperatura din supă cu cea din castron. Când este la fel, iar ciorba s-a răcorit puţin se toarnă amestecul de ou şi smântână în oala cu supă.

STIL DE VIAŢĂ

Adela Alexa,
nutriţionist, dietetician

Legume de sezon - proprietăţi nutriţionale

1 **Vânăta** - are foarte puţine calorii, fiind inclusă în regimurile de slăbit, cât şi în dietele de purificare a organismului. Are un conţinut mare de potasiu (260mg la 100g) şi puţin sodiu, dar şi magneziu, zinc, mangan, cupru şi vitaminele B1, B6, C şi E. Bogată în fibre, oferă o stare de saţietate îndelungată, iar fibrele solubile intensifică activitatea bacteriilor benefice din intestinul gros, stimulându-i contracţiile şi accelerând, astfel, tranzitul reziduurilor alimentare şi evacuarea scaunelor;

2 **Fasolea verde** este bogată în apă (circa 90%), fiind, aşasar, slab calorică. Galbenă sau verde, fasolea conţine vitamina B9 (folat) - indispensabilă pentru dezvoltarea celulelor, vitaminele C şi K, fier, provitamina A (betacaroten), mangan, care participă la formarea oaselor şi a cartilajelor şi siliciu, implicat în sinteza colagenului. Conţine, de asemenea, antioxidanţi de tipul flavonoidelor, îndeosebi quercetină - un bun regenerator benefic pentru ficat şi pancreas. Este o sursă foarte bună de fibre, care favorizează sănătatea şi buna funcţionare a intestinului (combate constipaţia). În plus, anumite fibre din fasole contribuie la prevenirea maladiilor cardiovasculare şi la reglarea nivelului de glucoză în caz de diabet de tip 2.

> Legumele de sezon sunt pline de vitamine şi un real beneficiu pentru sănătate

3 **Roşia** este bogată în licopen, un pigment carotenoid care este un puternic antioxidant. Un nivel ridicat de licopen în sânge reprezintă un factor de protecţie împotriva bolilor cardiovasculare, fiind, totodată, hipocolesterolemiant. De asemenea, reduce riscul de apariţie a anumitor cancere, îndeosebi al celor de plămâni, stomac şi prostată. Licopenul este mai bine concentrat şi asimilat în prezenţa unor materii grase şi atunci când roşia este gătită. Roşia este bogată în vitamina C, betacaroten (transformat în vitamina A în organism), vitaminele B3 şi B6, fiind şi o sursă bună de potasiu, care favorizează contracţiile musculare, reglează tensiunea arterială şi contrabalansează aportul de sodiu, deseori prea mare din alimentaţia noastră. Compuşii fenolici constituie o altă categorie de compuşi antioxidanţi din roşie, îndeosebi din pieliţă.

4 **Ardeiul gras** este leguma cu cel mai are conţinut de vitamina C, după pătrunjel. Conţinutul de vitamina C şi E, de betacaroten şi alte carotenoide îi oferă proprietăţi antioxidante considerabile, iar flavonoidele conţinute protejează organismul de efectele negative ale radicalilor liberi. Conţine, de asemenea, vitaminele B1, B2, B3, B9 (folat), E şi K, iar dintre minerale fier, cupru, calciu, potasiu, zinc, mangan şi seleniu. Ardeiul gras roşu conţine de două ori mai multă vitamina C decât cel verde şi cantităţi mai mari de betacoten şi betacriptoxantină, doi precursori ai vitaminei A. Ardeiul gras verde, pe de altă parte, are o acţiune antioxidantă mai intensă datorită conţinutului de flavonoide, care scade pe măsura maturizării. Este bine de ştiut că aceste flavonoide sunt concentrate, în principal, în coaja ardeiului.

5 **Dovlecelul** este unul dintre cucurbitaceele cu cel mai mare conţinut de potasiu (240mg la 100g), fiind util pentru sănătatea aparatului cardiovascular deoarece acest oligomineral facilitează contracţiile musculare, îndeosebi pe cele ale inimii şi are efecte hipotensoare recunoscute. Dovlecelul conţine cantităţi mari de luteină şi zeaxantină, două carotenoide antioxidante benefice pentru sănătatea ochilor. 100g de dovlecel acoperă 50% din necesarul zilnic de vitamina C.

redactia.jurnalaradean@informmedia.ro

Borş de peşte

INGREDIENTE: 1 l borş, 0.5 kg crap, 50 g orez, 2 ouă, 1 ceapă, 2 morcovi, 1 ţelină rădăcină, 2 roşii, mărar verde, sare, piper.

MOD DE PREPARARE: Se curăţă peştele de solzi şi de intestine. Se taie felii de 5 cm grosime. Se spală orezul. Se curăţă şi se spală ceapa. Se toacă mărunt. Morcovii se curăţă, se spală şi se taie rondele. Se decojesc roşiile. Se pune borşul la fiert. Separat se fierbe şi 1litru de apă. Când clocoteşte se adaugă orezul şi toate legumele, mai puţin roşia.

După 15 minute se adaugă peştele şi roşia şi se lasă să fiarbă pe foc mic. După 10 minute, se mută legumele, orezul şi peştele în oala cu borş. Se mai fierbe 20 minute şi se asezonează totul cu sare, piper, zeamă de lămâie şi se toarnă ouăle bătute.

În boluri se aşază o bucată de peşte, legume şi 2 polonice de supă. Se presară mărar verde. Se serveşte cu crutoane.

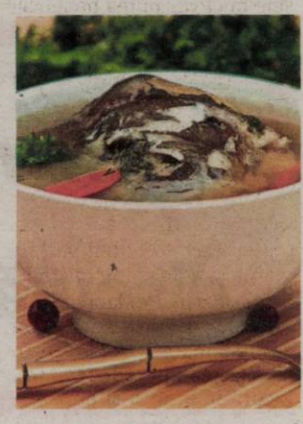

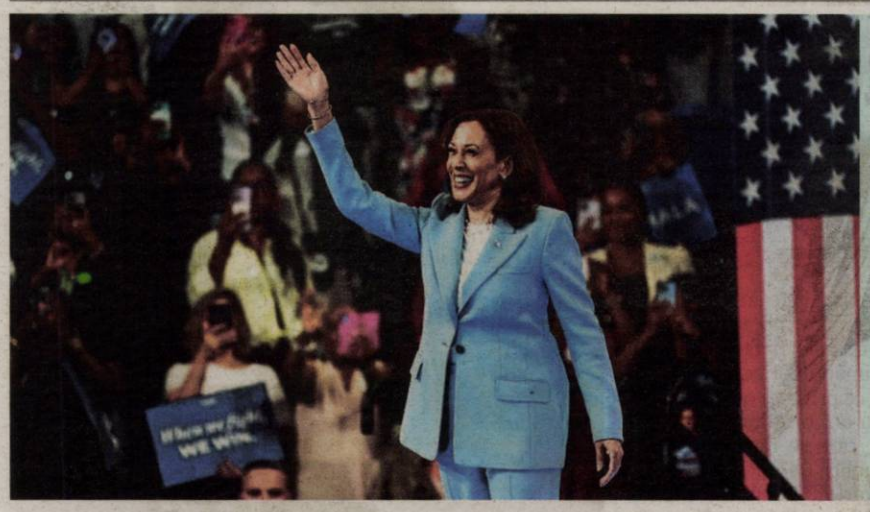

L-a ajuns în intenţiile de vot

Kamala Harris, care urmează să anunțe peste puțin timp candidatura pentru funcția de vicepreşedinte, l-a ajuns pe Donald Trump în intenţiile de vot şi bulversează o cursă spre Casa Albă pe care fostul preşedinte american o credea terminată, conform rezultatelor unui sondaj publicat duminică, informează AFP. Căutând să spargă acest acest elan câştigat de vicepreşedintele de 59 de ani în doar două săptămâni, Donald Trump şi-a lansat în ultimele zile loviturile împotriva rivalei sale, atacând-o pe tema originilor sale şi a capacităţilor sale mintale. FOTO: FAN

Dă vina pe Bruxelles

BUDAPESTA. Decizia Kievului de a opri livrările Lukoil către Ungaria și Slovacia a fost probabil „orchestrat de la Bruxelles”, deoarece acesta „nu poate suporta faptul că Ungaria nu a cedat în fața presiunilor”, a declarat Peter Szijjarto, ministrul ungar de externe, citat duminică de MTI.

Adresându-se sâmbătă participanților unui eveniment organizat de Mathias Corvinus Collegium (MCC) la Esztergom, ministrul a declarat că Uniunea Europeană „a pierdut mult din putere”, dar „cu siguranță nu este atât de slabă încât să tolereze ca o țară candidată să ia o decizie fără nicio consultare”, amenințând securitatea aprovizionării cu energie a două state membre ale UE. El a spus că acțiunea Ucrainei a afectat o treime din importurile de țiței ale Ungariei și 40-45% din importurile Slovaciei, „un risc semnificativ pentru aprovizionarea cu energie”. În plus, Croația a abuzat de poziția sa prin „creșterea de mai multe ori a taxelor de tranzit” și limitând Ungaria la contracte pe termen scurt, a adăugat el.

SURSA: AGERPRES

Mai puţin lemn recoltat

BUCUREŞTI. Volumul de masă lemnoasă recoltată a scăzut, în 2023, cu 1,068 milioane metri cubi comparativ cu anul anterior, la 19,17 milioane mc (volum brut), conform datelor centralizate de Institutul Național de Statistică.

Pe specii forestiere, rășinoasele au reprezentat 37,5% din volumul total de masă lemnoasă recoltată, fagul 32,3%, diverse specii tari (salcâm, paltin, frasin, nuc etc.) 11,9%, stejarul 10,6% și diverse specii moi (tei, salcie, plop etc) 7,7%.

Lemnul recoltat în anul 2023, a fost destinat în proporție de 95,4% persoanelor juridice atestate în activitatea de exploatare forestieră și în proporție de 4,6% persoanelor fizice care pot exploata lemn din pădurile pe care le au în proprietate.

„Conform Legii nr. 46/2008 - Codul silvic cu modificările și completările ulterioare, exploatarea masei lemnoase se face de persoane juridice atestate de autoritatea publică centrală care răspunde de silvicultură; prin excepție persoanele juridice și fizice pot exploata, fără atestare, un volum de maxim 20 mc / an din pădurile pe care le au în proprietate”, precizează INS.

Potrivit sursei citate, anul trecut s-au recoltat 12,157 milioane mc de lemn din pădurile proprietate publică, reprezentând 63,4% din volumul total de masă lemnoasă recoltată, restul fiind recoltat din pădurile proprietate privată (30,8%) și din vegetația forestieră situată pe terenuri din afara fondului forestier (5,8%). Comparativ cu anul 2022, în 2023 volumul de lemn recoltat din vegetația forestieră situată pe terenuri din afara fondului forestier a scăzut cu 10,4%, din pădurile proprietate publică a unităților administrativ-teritoriale s-a redus cu 8,5%, din păduri proprietate privată cu 8%, iar din pădurile proprietate publică a statului cu 1,7% .

SURSA: AGERPRES

S-a recoltat mai puţin lemn FOTO: E.R.

10% din piaţă, din contrabandă

Autorităţile române au capturat, în primul semestru din 2024, peste 40 de milioane de ţigarete de contrabandă, dintre care mai mult de 75% înregistrate în zona de sud a ţării, a anunţat luni un producător de tutun.

Ţigările de contrabandă, 10 la sută din piaţa totală FOTO: E.R.

BUCUREŞTI. Valoarea pe „piața neagră” a țigaretelor reținute în primele luni ale anului se ridică la peste 40 de milioane de lei, conform datelor centralizate pe platforma www.stopcontrabanda.ro, singurul centralizator în timp real al capturilor de țigarete de contrabandă din România, se arată în comunicatul BAT România.

În același timp, piața neagră a țigaretelor a crescut la nivelul lunii mai până la 10,4% din totalul consumului, comparativ cu 9,8% la final de martie, conform celui mai recent studiu realizat de compania de cercetare Novel. Acesta este cel mai ridicat nivel al contrabandei din ianuarie 2020, ceea ce relevă dinamica intensă a acestui fenomen în specularea condițiilor de instabilitate geopolitică și, implicit, nevoia continuă de intensificare a eforturilor de combatere a contrabandei. Un nivel scăzut al traficului ilicit cu țigarete înseamnă implicit și venituri mai mari la bugetul de stat, arată BAT.

„Pentru prima dată în ultimii trei ani nivelul contrabandei cu țigări a depășit pragul de 10% din totalul pieței, iar acesta este un semnal serios de alarmă privind nevoia de intensificare a eforturilor de monitorizare a traficului ilicit la granițele țării.

În acest context, salutăm anunțul Ministerului de Finanțe privind operaționalizarea sistemelor de scanare fixe și mobile în puncte de trecere a frontierei și asumarea ca până la sfârșitul anului în vămile din România să funcționeze deja 9 astfel de dispozitive”, a declarat Ileana Dumitru, director Afaceri Externe al Ariei Europa de Sud Est, BAT, citată în comunicat.

Potrivit acesteia, creșterea nivelului consumului de produse de pe piața neagră se traduce atât în pierderi majore pentru bugetul statului, cât și într-un pericol real la adresa siguranței consumatorilor.

„De aceea, măsurile de combatere a fenomenului traficului ilicit la frontierele țării trebuie completate de un cadru fiscal stabil, corelat cu puterea de cumpărare a consumatorilor și capabil să asigure predictibilitatea fiscală necesară combaterii contrabandei, care afectează direct consumatorii români, bugetul de stat, dar și companiile plătitoare de taxe și angajații acestora”, a mai precizat Ileana Dumitru.

Cele mai mari capturi de țigări de contrabandă au fost reținute de autoritățile române în prima parte a anului în județele Teleorman (9,9 milioane de țigarete), Dolj (7,2 milioane de țigarete) și Giurgiu (5,3 milioane de țigarete). Și în județul Caraș Severin s-au înregistrat volume semnificative anul acesta, o captură consistentă în urma căreia au fost reținute peste 5 milioane de țigarete de contrabandă fiind înregistrată chiar la începutul lunii iulie.

SURSA: AGERPRES

Obiectivul, aderarea la OCDE

BUCUREŞTI. Obiectivul României este ca, în 2026, să adere la Organizația pentru Cooperare și Dezvoltare Economică (OCDE), a declarat, la Forumul orașelor mici din România, secretarul general al Guvernului, Mircea Abrudean.

El a subliniat că, după aderarea României la Uniunea Europeană și NATO, integrarea în OCDE este „cel mai important obiectiv de țară”, iar, în momentul în care țara noastră va deveni membru al acestei organizații, „orașele mici vor putea beneficia direct de expertiza și know how-ul orașelor din alte state membre” și „vor putea prelua din metodele și soluțiile de servicii publice inovative”.

„Cel mai mare beneficiu al aderării la OCDE îl reprezintă investițiile străine directe. Orice investitor va avea garanția unei economii performante și a unei administrații la cele mai înalte standarde de eficiență. De investiții aveți cea mai mare nevoie, pentru că acestea aduc dezvoltare, locuri de muncă și bunăstare”, a afirmat Abrudean.

Pe de altă parte, el consideră că despre subiectul aderării la OCDE „se vorbește prea puțin în România”, deși este vorba despre „un club de elită al economiilor mondiale”.

„Este vorba de 38 de state, cu cele mai puternice economii ale lumii, care, împreună, înseamnă peste 70% din comerțul și serviciile la nivel mondial și peste 90% din investițiile străine directe. (...) Ca să ne facem o idee despre ceea ce înseamnă credibilitatea și garanția standardelor OCDE pentru investitori, în anul 2022 România a deschis oficial procesul de aderare la acest for, în luna ianuarie. Totalul investițiilor străine directe în anul 2022 a fost de aproape 11 miliarde de euro, o cifră record, mai mare cu două miliarde de euro decât în anul 2008, an istoric de referință până la acel moment, pentru investițiile străine directe”, a adăugat secretarul general al Guvernului.

SURSA: AGERPRES

Secretarul General al Guvernului FOTO: FAN

Au format „Alianţa România Mare”

BUCUREŞTI. Protocolul de constituire a Alianței Naționale România Mare, aflată „sub cupola” PRM, a fost semnat duminică, această coaliție fiind menită să promoveze „idealurile și preocupările” Vetrei Românești, a declarat, pentru AGERPRES, președintele coordonator al alianței, fostul senator Dorel Onaca.

„Suntem un grup de inițiativă alcătuit din membri sau simpatizanți ai partidelor adevăraților patrioți și pornim de la constatarea că actualele partide parlamentare s-au depărtat cu totul de la linia interesului național, direcție promovată constant de Vatra Românească încă de la înființarea sa în februarie 1990. Părăsirea liniei naționale de conduită politică este principala cauză a situației inacceptabile în care am ajuns ca popor, ca stat, ca societate civilă. Considerăm că, față de situația grea, disperată, în care se află societatea românească, singura soluție este ca programul elaborat de Vatra Românească să fie însușit și promovat de o Alianță Politică. Avem nevoie de o Alianță dedicată idealurilor și preocupărilor care au legitimat Vatra Românească în viața publică, motiv pentru am decis înființarea Alianței Naționale România Mare, sub cupola Partidului România Mare”, se arată în protocolul Alianței.

Alianţa Naţională România Mare FOTO: FAN

Noua alianță va promova „trei virtuți cardinale pentru o viață publică sănătoasă: onestitatea, competența profesională și capacitatea de a te dedica intereselor naționale”, calități care vor constitui „criteriile de selecție și promovare” în structurile de partid. Potrivit lui Dorel Onaca, 10 formațiuni politice au semnat, duminică, protocolul, alte 26 anunțându-și intenția de a se alătura alianței. Onaca a precizat că urmează să fie evaluați candidații la alegerile parlamentare și prezidențiale, printre care, în cursa pentru Cotroceni, se numără el și Gheorghe Funar.

SURSA: AGERPRES

JURNAL ARĂDEAN

Alunecare de teren în Kangding FOTO: EPA

Morți și dispăruți în China

BEIJING. Inundațiile provocate de ploi torențiale estivale continuă să facă victime și să producă distrugeri pe întreg teritoriul Chinei, unde peste 100 de persoane și-au pierdut viața și mult mai multe persoane sunt date dispărute.

Cel puțin opt persoane au murit în provincia sud-vestică Sichuan după ce orașul Kangding a fost lovit de o viitură și o alunecare de teren. Un pod de pe o autostradă s-a prăbușit, iar mai multe locuințe au fost de asemenea distruse.

În această vară, în China s-au produs mai multe astfel de incidente soldate cu victime. O viitură a distrus o secțiune de 40 de metri a unui pod din provincia Shaanxi, pe 19 iulie. Cel puțin 38 de persoane au murit, iar căutările pentru alte 24 de persoane dispărute continuă. Cel puțin 14 persoane au murit într-o altă viitură produsă într-un sat din Sichuan, iar alte 25 de persoane sunt date dispărute.

Cel puțin 48 de persoane au murit în provincia Hunan în ultimele zile, după producerea unor inundații. Cel puțin 35 de persoane sunt date dispărute în aceeași regiune. În total, 108 persoane au murit, iar cel puțin 103 sunt date dispărute în China.

SURSA: AGERPRES

Scurgeri de lavă pe Etna

CATANIA. Aeroportul din Catania, un oraș situat pe insula italiană Sicilia, a anunțat că a redus numărul zborurilor de sosire duminică, din cauza unei scurgeri de lavă și a fumului emis de Etna, cel mai mare vulcan activ din Europa, informează AFP.

„Din cauza activității vulcanice din această dimineață", zborurile de sosire au fost reduse la șase pe oră, au anunțat reprezentanții aeroportului pe site-ul acestuia.

„Pasagerii sunt rugați să verifice starea zborului lor contactând compania aeriană pentru care au optat, dacă este necesar", au precizat oficialii celui mai aglomerat aeroport din Sicilia, care se află la baza vulcanului Etna.

De două ori în luna iulie, Aeroportul din Catania și-a suspendat toate zborurile după mai multe erupții care au proiectat cenușă vulcanică pe pistele sale de aterizare.

Institutul național de geofizică și vulcanologie din Italia a semnalat „o fântână de lavă" care țâșnea din vulcanul Etna duminică dimineață, însoțită de „un nor vulcanic" care se dispersează înaintând spre est și sud-est.

SURSA: AGERPRES

Dragon bărbos
Un dragon bărbos este expus spre vânzare la un târg de animale exotice din Bangkok. FOTO: EPA

Olimpiada la concert

MUNCHEN. Cântăreața britanică Adele i-a încântat pe fanii ei în momentul în care a decis să difuzeze în direct o semifinală și, apoi, finala probei feminine de 100 metri plat de la Jocurile Olimpice de la Paris în cadrul unui concert pe care l-a susținut sâmbătă seară la Munchen, informează DPA.

Adele la Munchen FOTO: FB

Artista de 36 de ani, cunoscută pentru cântece precum „Someone Like You", susține 10 concerte la Munchen în această lună într-o arenă special amenajată, cu o capacitate de 80.000 de spectatori în fiecare seară.

Înregistrări video distribuite pe rețelele de socializare au arătat momentele în care o semifinală a cursei feminine de 100 de metri de la Jocurile Olimpice a fost difuzată în acea arenă arhiplină, iar finala a fost transmisă câteva ore mai târziu, în direct de la Paris.

Finala probei feminine de 100 de metri a fost câștigată de alergătoarea Julien Alfred, reprezentanta micului stat insular Sfânta Lucia din Marea Caraibilor. **SURSA: AGERPRES**

Epidemie de variola maimuței

GENEVA. Directorul general al Organizației Mondiale a Sănătății (OMS) a afirmat că are în vedere convocarea unui comitet de experți pentru a determina dacă este necesară calificarea drept urgență a epidemiei de mpox, o boală cunoscută și sub denumirea de „variola maimuței", care este în plină desfășurare în mai multe țări africane.

Agenția ONU alături de centrele africane pentru controlul și prevenirea bolilor se pregătesc să își intensifice eforturile pentru a întrerupe transmiterea virusului. Această calificare reprezintă cel mai înalt nivel de alertă pe care îl poate declanșa OMS, iar directorul OMS este cel care o poate lansa pe baza recomandărilor comitetului. Pe 11 iulie, OMS

T.A. Ghebreyesus FOTO: EPA

a avertizat în legătură cu pericolul pe care mpox îl reprezintă pentru sănătatea mondială, exprimându-și îngrijorarea în ceea ce privește o nouă tulpină cu o mortalitate mai ridicată, care se răspândește în Republica Democrată Congo.

Ulterior, Burundi, Coasta de Fildeș, Kenya, Rwanda și Uganda au anunțat că au depistat mai multe cazuri de mpox. RDC, de asemenea, a raportat peste 11.000 de cazuri, dintre care 450 de decese. **SURSA: AGERPRES**

Papa promovează lectura

VATICAN. Papa Francisc îi încurajează pe tinerii preoți să citească, potrivit unei scrisori publicate duminică de Vatican. „Cum am putea noi să ne adresăm inimilor bărbaților și femeilor dacă ignorăm, desconsiderăm sau nu apreciem ‚poveștile' prin care ei încearcă să exprime și să dezvăluie drama experienței lor trăite în romane și în poezii?", a întrebat suveranul pontif într-o scrisoare din 17 iulie adresată preoților aspiranți.

Papa FOTO: EPA

În acel text lung, papa Francisc afirmă că lectura „face parte din calea spre maturitatea personală" și, prin urmare, este crucială, nu numai pentru cei care intră în preoție, ci pentru toți creștinii în general, menționând că o carte bună îi poate ține pe oameni departe de „alte alegeri mai puțin sănătoase" și poate deschide mințile „prinse în capcană de unele gânduri obsesive". **SURSA: AGERPRES**

Tania
Pasionată de modă și muzică. FOTO: OVI D. POP

Alma Cooper, Miss SUA 2024

Reprezentanta statului american Michigan a câștigat concursul Miss USA 2024.

LOS ANGELES. Alma Cooper, reprezentanta statului american Michigan, a fost desemnată câștigătoarea ediției din acest an a concursului de frumusețe Miss USA, care s-a desfășurat duminică la Peacock Theater din Los Angeles, informează site-ul revistei People.

Alma Cooper le-a învins pe Connor Perry și Danika Christopherson, reprezentantele statelor Kentucky și Oklahoma, care s-au clasat pe locul al doilea, respectiv al treilea.

Alma Cooper, desemnată Miss USA 2024 FOTO: FAN

Reprezentanta statului american Michigan a primit coroana de învingătoare de la Miss USA 2023, Savannah Gankiewicz, care a acceptat acest titlu în luna mai 2024, la scurt timp după demisia șocantă a câștigătoarei de anul trecut, Noelia Voigt.

Addie Carver, Miss Teen USA 2024 FOTO: FAN

Alma Cooper va reprezenta Statele Unite la concursul Miss Univers 2024, care se va desfășura în luna noiembrie.

Cu câteva zile mai devreme, pe 1 august, a fost desemnată și noua Miss Teen USA 2024, iar aceasta este adolescenta Addie Carver, reprezentanta statului Mississippi.

Ediția din 2024 a concursului Miss USA a avut loc la mai puțin de trei luni după ce Noelia Voigt a anunțat în mod public că a decis să renunțe la titlul pe care îl câștigase anul trecut.

Noelia Voigt, prima femeie americano-venezueleană care a câștigat concursul Miss USA, a făcut acel anunț pe Instagram în data de 7 mai. Două zile mai târziu, Miss Teen USA 2023, UmaSofia Srivastava, a anunțat că și ea renunță la titlul câștigat în concursul dedicat adolescentelor, precizând că „valorile (ei) personale nu se mai aliniază pe deplin cu conducerea organizației".

La acea vreme, Noelia Voigt a invocat sănătatea mintală ca motiv aflat în spatele deciziei sale de a renunța la titlu, însă scrisoarea ei de demisie, redactată pe opt pagini și publicată de numeroase companii mass-media, a menționat, printre alte lucruri, faptul că organizația Miss USA a cultivat un mediu de lucru toxic. CEO-ul organizației, Laylah Rose, a respins însă acele acuzații.

La puțin timp după demisia șocantă a Noeliei Voigt, organizația a anunțat că Savannah Gankiewicz a acceptat titlul de câștigătoare a concursului Miss USA 2023.

SURSA: AGERPRES

Absolventă West Point FOTO: FAN

FONDAT 1989, APARE LA ARAD, E-MAIL: REDACTIA.JURNALARADEAN@INFORMMEDIA.RO; PUBLICITATE.JURNALARADEAN@INFORMMEDIA.RO

Ovidiu Ioncu – Kempes va cânta la Arad Fusion Festival, pe 17 august
PAGINA 4

JURNAL ARĂDEAN

Mircea Lucescu, noul selecţioner al naţionalei de fotbal a României
PAGINA 8

MIERCURI
7 AUGUST 2024
ANUL XXXVI, NR. 9631
12 PAGINI - 5 LEI

31° Temperaturile se vor situa între 16 şi 31 grade. Vântul va sufla cu 11 km/h.

DIMINEAŢA AMIAZA SEARA

11 sfinţi vindecători FOTO: FAN

Sfinţii tămăduitori din luna august

ARAD. În ultima lună a anului bisericesc sunt sărbătoriți sfinți care mijlocesc grabnic pentru vindecarea de boli. Între ei se regăsesc patru sfinți români pentru care dau mărturie numeroși credincioși din țara noastră, dar și de peste hotare. /P.10

Întârziat după ce a lovit o maşină

ORŞOVA. Trenul IR348, care a plecat marți dimineață din Arad spre București, a lovit un autoturism înainte de a ajunge în gara din Orșova, adunând o oră de întârziere. /P.6

Parcul pentru câini FOTO: S.A.

Cer desfiinţarea parcului canin

ARAD. Parcul pentru câini din Micălaca 500 a devenit un fel de măr al discordiei printre asociațiile de proprietari de la blocurile din zonă. Trei asociații de proprietari au solicitat municipalității desființarea lui. /P.3

9 771220 748034 17212

Lăsată însărcinată la 15 ani

Un bărbat de 32 de ani, din judeţul Arad, a fost trimis în judecată de magistraţii din Chişineu-Criş după ce a lăsat însărcinată o fată de 15 ani.

ARAD. Relația dintre cei doi a început în luna aprilie 2023, cu acordul părinților fetei în vârstă de 15 ani. În martie 2024, aceasta a născut o fetiță. Pe 5 august 2024, Judecătoria Chișineu-Criș a constatat legalitatea sesizării instanței cu rechizitoriul nr.211/312/P/2024, întocmit în cadrul dosarului Parchetului de pe lângă Judecătoria Chișineu Criș din data de 21.05.2024 „privind pe inculpatul A. I. D., cercetat pentru săvârșirea infracțiunii de act sexual cu un minor în formă continuată". Totodată, a dispus începerea judecății cauzei în ceea ce-l privește pe bărbat. Conform soluției pe scurt a Judecătoriei Chișineu-Criș, deși de la comiterea faptei până la trimiterea bărbatului în judecată, legea s-a schimbat și orice act sexual cu un minor cu vârsta sub 16 ani se consideră viol, dacă diferența de vârstă între minor și major este mai mare de 5 ani, bărbatului i se va aplica legea cea mai favorabilă, adică cea de dinainte de modificarea legislativă.

Conform celor declarate de bărbat și de fată la audieri, cei doi se cunosc de aproximativ 6 ani. „În cursul lunii aprilie 2023, A.I.D. s-a întors din străinătate și a stat la ea acasă, pentru că este prieten cu fratele ei. La aproximativ o săptămână de la venirea lui A.I.D. din străinătate au întreținut primul raport sexual", se arată în rechizitoriu. „Cu A.I.D. a întreținut raporturi sexuale în perioada cuprinsă între finalul lunii aprilie 2023 și luna octombrie 2023. A aflat că este însărcinată în luna septembrie sau octombrie 2023. A.I.D. știa ce vârstă are, de asemenea și ea știa ce vârstă are A.I.D.", arată anchetatorii. /P.6

Pasajul, conectat cu noua centură

Lucrările se desfășoară în ritm alert pe centura de sud-est a municipiului Arad. Potrivit ultimelor informații furnizate de CJA, pasajul peste calea ferată Arad-Timișoara, parte a ultimului tronson din inelul de centură al municipiului, este aproape finalizat. „Urmează legătura cu drumul nou, construit de la zero, care este și el finalizat în proporție de 70%", a declarat Iustin Cionca, președintele Consiliului Județean Arad. FOTO: CJA

Dosarul pensiunii-fantomă se mută în apel

Primăria Ineu va face apel, după ce Judecătoria Ineu a decis să respingă cererile instituției referitoare la pensiunea-fantomă.

INEU. Săptămâna trecută vă anunțam faptul că o firmă din Ineu, Invent Trust, condusă de Jean Cîrja, condamnat pentru fapte de corupție, a decis, nici mai mult, nici mai puțin decât să construiască total ilegal o pensiune. Fără a avea avize, fără a solicita și primi autorizație de construire, cei de la Invent Trust au pus pensiunea pe picioare, după care au început să cazeze persoane acolo, contra unor sume de bani.

Primăria Ineu a solicitat, în cadrul unui proces, fie intrarea în legalitate a respectivei pensiuni, fie demolarea acesteia și aducerea terenului la forma inițială, ținând cont de faptul că, odată cu edificarea acestui imobil, au fost călcate în picioare toate legile construcțiilor.

Chiar dacă nu a reușit să adune documentația necesară pentru a fi autorizată ulterior construirii, firma Invent Trust a beneficiat de clemență din partea judecătorilor de la Judecătoria Ineu. Magistrații au decis să respingă solicitările Primăriei Ineu și să lase acea pensiune să funcționeze total ilegal. /P.5

Şantierul autostrăzii FOTO: API

„Ciotul", gata de abia în 2027?

ARAD. Bucata de autostradă lipsă de pe tronsonul Nădlac-Sibiu, respectiv ciotul dintre Margina și Holdea, nu va fi finalizat în 2026, contrar declarațiilor guvernanților, susțin cei de la Asociația Pro Infrastructură. /P.5

Rezultate finale la Definitivat

ARAD. 69% dintre candidații înscriși la examenul național de definitivare în învățământ, în județul Arad, au fost declarați promovați, după afișarea notelor finale. Inițial, 63,2% promovaseră. /P.3

Valentin Costache FOTO: FAN

Costache, gol de trei puncte

CLINCENI. UTA a obținut prima victorie din acest sezon al Superligii, după ce a câștigat în deplasare, în fața celor de la Unirea Slobozia, cu 1-0. Unicul gol al partidei l-a marcat Valentin Costache, în min. 72. Cu cele trei puncte, arădenii au urcat pe locul 7. /P.7

Lotul ISU Arad, în etapa naţională

ARAD. Lotul reprezentativ al ISU Arad s-a calificat la etapa națională a Concursurilor Serviciilor Profesioniste pentru Situații de Urgență. Băieții au început deja pregătirea intensă pentru această competiție, cu scopul de a obține rezultate remarcabile. /P.3

E liber la bizoni în parc

În timp ce Poliția așteaptă imagini surprinse cu „mijloace tehnice certificate sau omologate și verificate metrologic", iar alte organe de ordine publică par ocupate cu treburi mai importante, mașinile continuă să circule nestingherit în parcul de pe malul Mureșului, printre pietoni și bicicliști, iar când ajung la destinație sunt parcate pe alei sau pe spațiul verde. /P.4 FOTO: D.D.

Inform Media Press SRL
JURNAL ARĂDEAN ARAD ONLINE www.aradon.ro

INFORM MEDIA PRESS angajează:

DISTRIBUITORI
pentru diverse cartiere ale Aradului

Dacă îți dorești să faci parte din echipa celor mai bune produse media din Arad trimite-ne CV-ul la adresa de e-mail:
cristian.sulintan@informmedia.ro sau amănunte la telefon ☎ **0720.400.417, 0728.284.737.**

Remember: 7 august

1848 A murit chimistul Jons Jacob Berzelius, unul dintre fondatorii chimiei moderne (n. 1572)

1876 Spioana Mata Hari a fost condamnată pentru şi executată (d. 1917)

1881 S-a născut compozitorul George Enescu (d. 1955)

1911 A încetat din viaţă Gheorghe Cârţan (Badea Cârţan) (n. 1849)

1941 A încetat din viaţă poetul, dramaturgul, romancierul, pictorul, filosoful şi compozitorul Rabindranath Tagore (n. 1861)

1957 A încetat din viaţă actorul Oliver Hardy (celebrul „Bran") (n. 1892)

1958 S-a născut **Bruce Dickinson,** solistul vocal al formaţiei Iron Maiden

1960 S-a născut David Duchovny, actor american

1970 A avut loc prima competiţie de şah pe calculator

Bruce Dickinson FOTO: FAN

1975 S-a născut Charlize Theron actriţă din Africa de Sud

1983 A încetat din viaţă astronomul Bart J. Bok, expert în studiul Căii Lactee (n. 1906)

1983 S-a născut Poncho, membru al formaţiei RBD

1987 S-a născut Cristian Văraru, actor şi compozitor român

2000 Actorul Petre Gheorghiu a încetat din viaţă (n. 1929)

Sănătate

• **CABINET GINECOLOGIC:** Cabinet ginecologic Arad, B-dul Decebal 11 (lângă Hotel Aradul), chiuretaj medicamentos, eco 4 D, test PAP.TEL: 0770823850, 0723643581

• **Policlinica DR. TURCIN, oferă:** Cardiologie (EKG, Ecografie cardiacă, Doppler vascular, Holter EKG şi TA, Test de efort), Oftalmologie (chirurgie pol anterior; CV computerizat; optică medicală), **NOU–OZONOTERAPIA,** ORL (videoendoscopie), Pneumologie, Neuropsihiatrie, Medicină de familie, Ecografii generale. **Telefon: 0257/285510, www.policlinica-turcin.ro**

• **Farmacia GLYKON–UTA**, Bl U 6 (vis-a-vis de biserica în construcţie). Deschis zilnic: luni-vineri 07.00 -21.00 sâmbătă şi duminică 08.00-18.00. **Telefon: 0257/241197.**

Întreruperi de curent

Joi, 8 august 2024. În judeţ – h. 9:00 – 17:00 - Ineu, str, Vasile Alecsandri, Gh. Coşbuc (p), Bradului (p).

Sudoku

REGULI: În fiecare bloc sunt câteva cifre între 1 şi 9, stabilite dinainte. Acestea trebuie completate cu cifrele lipsă, în aşa fel încât fiecare număr să figureze o singură dată. De asemenea, cifrele de la 1 la 9 trebuie să figureze o singură dată atât pe rândurile orizontale cât şi pe coloanele verticale ale celor nouă blocuri luate împreună.

ÎNCEPĂTORI

9								
	3						6	8
8				1	2			
	5			4				
						8		4
6		4	7			9		2
2		5	6			7		
	7							
	8						9	1

AVANSAŢI

				1				7
	5		2					
				8	5			
		7			6		2	9
	4	8	1		2			6
						8	7	
6								
4	3			6	9			
	2						3	

Soluţiile jocurilor din numărul precedent:

ÎNCEPĂTORI

4	8	3	5	6	7	2	1	9
1	6	2	9	8	3	7	4	5
7	9	5	2	1	4	8	3	6
2	3	6	4	5	1	9	8	7
5	7	8	3	9	2	4	6	1
9	4	1	8	7	6	5	2	3
6	2	4	7	3	9	1	5	8
3	5	7	1	4	8	6	9	2
8	1	9	6	2	5	3	7	4

AVANSAŢI

8	2	3	6	4	7	1	5	9
4	5	1	2	8	9	7	6	3
7	6	9	1	5	3	4	8	2
3	1	8	4	7	6	2	9	5
5	4	7	9	3	2	6	1	8
2	9	6	5	1	8	3	7	4
1	7	5	8	2	4	9	3	6
9	8	4	3	6	1	5	2	7
6	3	2	7	9	5	8	4	1

Reţeta zilei

Salată de cartofi cu somon şi capere

INGREDIENTE. 400 g cartofi, 100 g somon-fume, 100 g brânză mozzarela (bucăţi mici), 50 g capere, 1 lămâie, frunze de rucola, ulei de măsline, sare, piper.

MOD DE PREPARARE. Se fierb cartofii în coajă, aproximativ 30 minute. Se decojesc fierbinţi şi se taie cuburi.

Se pun într-un bol, se adaugă fâşii de somon-fume, brânza, caperele şi frunzele de rucola.

Se presară sare şi piper, se adaugă sucul de lămâie şi puţin ulei de măsline şi se amestecă uşor. **POFTĂ BUNĂ!**

Pentru mai multe reţete intră pe www.culinar.ro

Pieţe şi târguri

Azi este zi de piaţă la Pâncota, Beliu, Buteni, Şiclău, Macea, Vânători, Pecica, Şiria şi **zi de târg la** Beliu şi Buteni.

Mâine, joi, este zi de târg săptămânal la Curtici, Sebiş, Cermei, Săvârşin, Secusigiu, Zerind.

Telefoane utile

☎ INFORMAŢII TELEFONICE: 118.932; ☎ ROBOT: 1958; ☎ APEL UNIC DE URGENŢĂ (SALVARE, POLIŢIE; POMPIERI): 112; ☎ PRIMĂRIA MUNICIPIULUI ARAD: Program de relaţii cu publicul (camera 5) luni-joi între 8-18; vineri între 8-16. Tel. centrală: 0257/281.850; ☎ S.C. E.ON GAZ ROMÂNIA - Sucursala Arad - Dispecerat şi intervenţie telefon:0357/403.321; ☎ DERANJAMENTE CURENT ELECTRIC: 0257/929; ☎ INFORMAŢII CFR: 0257/231.777; ☎ PROTECŢIA CONSUMATORULUI: B-dul Revoluţiei, nr. 50. Telefon: 0257/257.049; ☎ POLIŢIA LOCALĂ: 0257/939; ☎ SESIZĂRI ILUMINAT PUBLIC MUNICIPIUL ARAD – 0800.500.072 (tel verde)

Horoscop

BERBECUL (III.21.-IV.20.)
Ziua de astăzi este despre prosperitate, succes, abundenţă. Eşti cu gândul la noi planuri. Este o zi bună pentru a medita, pentru a te gândi la soluţii. Sfatul astrelor este să te gândeşti la viitor.

TAURUL (IV.21.-V.20.)
Ţi se oferă o oportunitate incredibilă de a înţelege mai multe despre ceea ce vrei pentru viaţa ta şi de a începe să investeşti în tine în moduri noi. În timp ce acest lucru ar favoriza orice fel de efort imobiliar, este, de asemenea, despre crearea unei vieţi valoroase pentru tine.

GEMENII (V.21.-VI.21.)
Planurile celorlalţi îţi dau viaţa peste cap. Eşti solicitat în toate locurile şi nu ştii cum să faci faţă cererilor. Trebuie să triezi ce este inutil şi să te focusezi pe ceea ce contează pentru tine.

RACUL (VI.22.-VII.22.)
Ascultă-ţi mai atent intuiţia şi începe să fii atent la semnele din univers. Ai văzut că o anumită idee a apărut în mod repetat în ultima perioadă şi, deşi poate nu pare legată de o carieră, există spaţiu pentru a începe să o monetizezi.

LEUL (VII.23.-VIII.23.)
Acest Mercur retrograd îţi poate întări relaţia cu stima de sine şi poate încuraja o abordare mai practică a bugetului. Este important să iei nişte decizii

FECIOARA (VIII.24.-IX.23.)
Ar fi bine să te concentrezi pe relaţia sentimentală în care eşti implicat, să-i acorzi mai multă atenţie partenerului de viaţă, să clarificaţi anumite lucruri.

BALANŢA (IX.24.-X.23.)
Astăzi vei încerca să ajuţi, să oferi, să te implici, să laşi de la tine. Poate apărea o ocazie bună pentru o activitate caritabilă sau să te implici într-un proiect de pe urma căruia vei avea satisfacţii sufleteşti.

SCORPIONUL (X.24.-XI.22.)
Vine o veste bună, poate apărea o rezolvare, cineva îţi poate oferi o soluţie sau poate prelua o responsabilitate de pe umerii tăi. Ai grijă în faţa cui, totuşi, îţi vei deschide sufletul.

SĂGETĂTORUL (XI.23.-XII.21.)
Astăzi eşti energic, prietenos, dornic de a face schimb de idei şi de opinii, de aceea vei interacţiona din plin. Este un cadru astral deosebit de bun să afli tot felul de informaţii, să clarifici, să aplanezi conflicte mai vechi

CAPRICORNUL (XII.22.-I.20.)
Ziua de astăzi îţi aduce destul de multă activitate socială, fie că trebuie să ieşi în public şi să vorbeşti, fie că este nevoie să participi la şedinţe, să negociezi sau să convingi.

VĂRSĂTORUL (I.21.-II.20.)
Eşti nemulţumit de faptul că salariul tău este mai mic decât cel al colegilor tăi. Arată potenţialul în faţa celor care nu cred în tine.

PEŞTII (II.21.-III.20.)
Ai grijă la ce comportament adopţi astăzi. Poţi îmbunătăţi anumite conexiuni, poţi relua anumite legături, precum şi poţi renunţa, cel puţin pentru o perioadă, la anumite relaţii.

„Jurnal arădean" vă ascultă

Pentru sesizări Difuzare sună la telefon: 0257.241.151

De luni până joi, între orele 11.00-13.00, la telefonul 0257.212.055.

ARAD. Doamna **Florica P.,** din Arad, este nemulţumită de faptul că se continuă sfidarea populaţiei când vine vorba de programul tramvaielor în municipiu. „Dacă despre autobuze am numai cuvinte de laudă, deşi mai întârzie şi ele, însă e ceva omensc, datorită traficului infernal din Arad, nu înţeleg de ce suntem bătaia de joc a celor de la Compania de Transport Public, atunci când vine vorba de tramvaie. Întârzierile sunt la ordinea zile, dar - mai rău - se sare peste câte o tură. Evident, niciodată programul de pe situl oficial nu corespunde cu cel electronic, din staţii, acolo unde este şi un afişaj, care - la fel - nu corespunde cu realitatea. Oare, până când?" - se întreabă doamna Florica.

Domnul **G.M.,** este interesat să ia legătura cu cei de la RETIM. Există doar un call-center, între orele 7-19 (0374.885.692) şi un număr de telefon de la Dispeceratul Central de la Timişoara (0256.499.490).

Relaţii cu clienţii se pot obţine de luni până vineri, orele 08:00 - 16:00, pe strada Strada Gheorghe Lazăr nr. 24, parter.

JA-L.S.

Curs valutar

Denumirea valutei	BNR	BCR		BRD		Intesa Sanpaolo Bank		Eximbank		Raffeisen Bank		Alpha Bank		Casa de schimb LUXOR		CEC Bank	
		C	V	C	V	C	V	C	V	C	V	C	V	C	V	C	V
Euro	4,97	4,88	5,05	4,90	5,05	4,91	5,03	4,92	5,02	4,91	5,03	4,91	5,03	4,91	4,94	4,93	5,03
Dolar SUA	4,56	4,43	4,63	4,46	4,65	4,47	4,59	4,46	4,58	4,45	4,60	4,45	4,61	4,50	4,54	4,48	4,58
Forint	0,0125	0,0119	0,0131	-	-	0,0123	0,0128	0,0123	0,0126	0,0123	0,0127	-	-	0,0124	0,0126	-	-
Gram aur	353,812																

Vremea

Miercuri, 7 august

www.aradon.ro

17° LA ORA 6 — temperaturile se vor situa între 16 şi 17 grade. Vântul va sufla cu 11 km/h dinspre NE.

31° LA ORA 18 — temperaturile se vor situa între 29 şi 31 grade. Vântul va sufla cu 11 km/h dinspre NE.

Ziua precedentă

Arad	13/27	Umiditate:	35%
Lipova	13/27	Presiune:	1009 mb
Chişineu-Criş	13/27	Precipitaţii:	5%
Săvârşin	12/26	Vânt:	15 km/h
Sebiş	12/26	Direcţie vânt:	V

Soarele

Răsare: 06:24
Apune: 20:56

Azi

Temperaturile se vor situa între 16 şi 31 grade. Vântul va sufla cu 11 km/h, dinspre NE.

FAZELE LUNII

4.08 · 12.08 · 19.08 · 26.08

MIERCURI	JOI	VINERI	SÂMBĂTĂ
16° 31°	19° 33°	18° 33°	18° 34°
însorit	mai mult însorit	mai mult însorit	însorit

Calendar

Biserica ortodoxă: † Sfânta Teodora de la Sihla (Post)
Biserica greco-catolică: Sf. cuv. m. Dometie Persul
Biserica romano-catolică: Ss. Sixt al II-lea, pp. şi îns., m. *; Caletan, pr. *

Prognoză pentru trei zile

Temperaturile minime vor fi cuprinse între 18 şi 19 grade, iar cele maxime între 33 şi 34 grade.

Temp.minime: 18 - 19°C
Temp.maxime: 33 - 34°C

JURNAL ARĂDEAN
B-dul Revoluţiei nr. 62, Arad
Nr. ISSN: 1220-7489

BRAT Auditat de BRAT

Reclamaţii difuzare: 0257.241.151

Şef departament publicitate şi departament difuzare: Cristian Sulinţan
Marea publicitate: 0257.280904
Mica publicitate: 0257.210775; B-dul Revoluţiei, nr. 62
Tiparul executat la: Mediaworks Hungary Zrt., 6729, Szeged

Redactor şef: Flavius Ştefcu Responsabil de număr: Leo Sfâra
Departamente: Eveniment: Alin Gherasim; Sorina Ambruş; Economic: Andreea Pintea; Social: Diana Duţu; Sport: Daniel Scridon, Leo Sfâra; Andreea Vlase; Cultură: Eugen Rogojan.
Tehnoredactare: Ghizela Şerban, Munteanu Daniel.
REDACŢIE: tel. 0257.212.055; e-mail: redactia.jurnalaradean@informmedia.ro, adevaruldearad@informmedia.ro, publicitate.jurnalaradean@informmedia.ro, publicitate.adevarul@informmedia.ro

Lotul ISU Arad, în finala naţională

ARAD. Lotul reprezentativ al ISU Arad s-a calificat la etapa naţională a Concursurilor Serviciilor Profesioniste pentru Situaţii de Urgenţă. „Anunţăm cu bucurie calificarea lotului reprezentativ al ISU Arad la etapa naţională a Concursurilor Serviciilor Profesioniste pentru Situaţii de Urgenţă. Concursul se va desfăşura la Piatra Neamţ, în perioada 20-23 august 2024, şi va reuni cele mai bune echipe de pompieri din ţară. Lotul reprezentativ al ISU Arad a început deja pregătirea intensă pentru această competiţie, cu scopul de a obţine rezultate remarcabile şi de a aduce onoare instituţiei şi judeţului nostru. Această calificare este rezultatul eforturilor constante şi al pregătirii riguroase desfăşurate de pompierii militari arădeni. În cadrul concursului, aceştia vor avea ocazia să-şi demonstreze abilităţile tehnice şi fizice, precum şi capacitatea de a gestiona situaţii de urgenţă într-un mod eficient şi profesionist. Suntem convinşi că echipa noastră ne va reprezenta cu succes şi va face faţă cu brio provocărilor competiţiei. Ne dorim ca, în urma eforturilor depuse şi a pregătirii lor exemplare, lotul nostru să se întoarcă acasă de pe podium, confirmând astfel profesionalismul de care dă dovadă la fiecare competiţie. Le dorim mult succes şi le transmitem întreaga noastră susţinere", au transmis reprezentanţii ISU Arad. **JA-S.A.**

ARAD ONLINE
www.aradon.ro

Cer desfiinţarea parcului pentru câini din Micălaca 500

Trei asociaţii de proprietari au depus la Primărie o adresă prin care solicită desfiinţarea parcului pentru câini, invocând gălăgia, mirosul şi „starea de pericol".

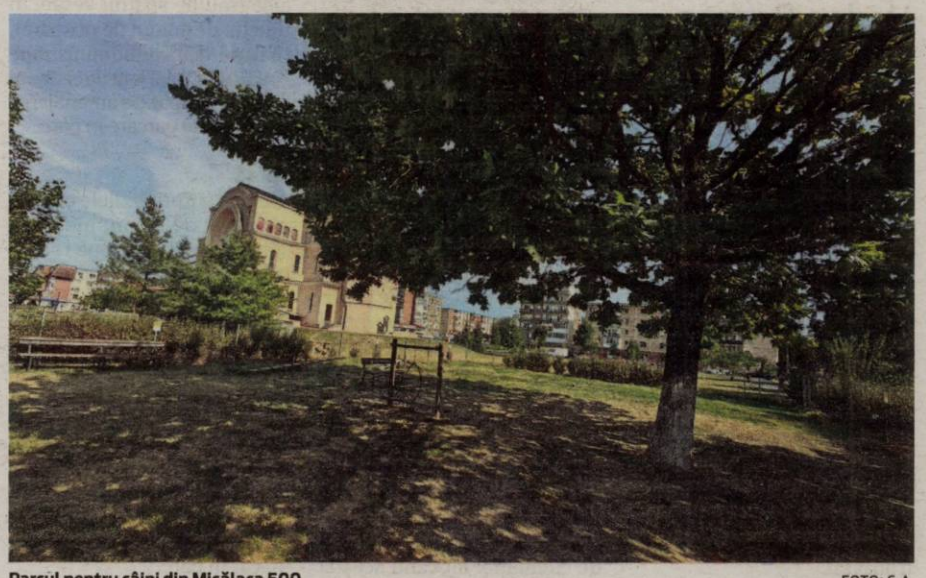

Parcul pentru câini din Micălaca 500 FOTO: S.A.

ARAD. Parcul pentru câini din Micălaca 500 a devenit un fel de măr al discordiei printre asociaţiile de proprietari de la blocurile din zonă. Deşi el a fost realizat la cererea locuitorilor, în 2018, trei asociaţii de proprietari au solicitat municipalităţii desfiinţarea lui, printr-o adresă înregistrată recent la Primărie. Parcul, realizat în cadrul obiectivului de investiţie „Amenajare grup sanitar şi reabilitare fântână în Parcul Sfânta Maria din Municipiul Arad", are o suprafaţă totală de 500 de metri pătraţi, fiind împrejmuit cu un gard metalic dublat de vegetaţie în partea exterioară. La momentul proiectării lui, în 2017, Primăria preciza că investiţia a fost cuprinsă în proiect datorită „numeroaselor solicitări venite pe adresa Primăriei Arad din partea deţinătorilor de animale de companie din zonă, care aveau nevoie de un loc special destinat plimbării şi recreării patrupedelor".

Ce reclamă asociaţiile

Între timp, însă, locatarii a trei blocuri situate în vecinătatea parcului spun că locul nu este cel mai potrivit pentru un astfel de parc şi justifică solicitarea de desfiinţare a acestuia, după cum urmează, în adresa depusă la Primărie: „Asociaţiile de proprietari bloc 617, 618 şi 619, situate pe strada Beiuş, solicităm desfiinţarea parcului canin care este amplasat în municipiul Arad, în Parcul Regina Maria, în spatele Bisericii Ortodoxe Naşterea Domnului. din cartierul Micălaca şi relocarea lui în altă parte din următoarele motive: zilnic este tulburată liniştea proprietarilor din aceste blocuri 617, 618, 619, atât dimineaţa înainte de ora 06:00, cât şi seara, până târziu în noapte, prin gălăgia produsă de câinii care sunt aduşi de proprietarii lor în acest parc. În acest parc este un focar de infecţie prin excrementele provenite de la exemplarele canine care populează acest parc precum şi mirosurile oribile care sunt emanate şi care afectează calitatea aerului în zonă (îndeosebi în perioadele calde din an). Câinii care sunt aduşi în parc generează o stare de pericol, atât pentru persoanele care se plimbă prin Parcul Regina Maria, cât şi pentru copiii care se joacă în proximitatea parcului canin, existând oricând posibilitatea producerii unor evenimente incriminate de O.G. 55/2002, privind regimul de deţinere al câinilor periculoşi sau agresivi. În repetate rânduri, am discutat cu proprietarii acestor câini pentru a respecta programul de linişte, am chemat de mai multe ori Poliţia Locală însă fără rezultat, actele de tulburarea a liniştii au continuat, fiind creată în continuare gălăgie care afectează nevoia noastră de odihnă. Pe cale de consecinţă solicităm desfiinţarea parcului canin şi relocarea lui în altă parte".

Pro şi contra

Postată pe grupul cartierului Micălaca, solicitarea celor trei asociaţii a atras, cum era de aşteptat, şi critici din partea proprietarilor de câini. Iată câteva dintre comentariile lăsate pe pagina de facebook: „Care pericol? Din câte ştiu proprietarii sunt cu căţeii în spaţiul amenajat şi nu există pericol. Mai degrabă pericolul este pe stradă. Dar cine nu are sau nu a avut animal de companie, nu ştie ce înseamnă iubirea faţă de un astfel de suflet. Ieşiţi din casă şi vă plimbaţi, lăsaţi răutăţile!". Un alt arădean scrie la rândul său: „Nu faceţi altceva decât să staţi acasă şi să dospiţi şi vă plângeţi că nu aveţi linişte. Dacă nu vă convine mutaţi-vă! Eu trec aproape zilnic prin parc şi nu am fost atacată de vreun câine sau ceva de genul... Aveţi prea mult timp liber şi nu ştiţi ce să faceţi cu viaţa voastră. Cum Dumnezo' să vrei să desfiinţezi un parc din pricina faptului că sunt câini şi este gălăgie... Ferească Dumnezo' de aşa oameni!".

În analiză

Referitor la solicitarea depusă, municipalitatea a oferit următorul răspuns: „Am primit această solicitare, o vom analiza şi abia după aceea se va lua o măsură în legătură cu acest parc care a fost amenjat la vremea respectivă la solicitarea locuitorilor din zonă".

SORINA AMBRUŞ
sorina.ambrus@informmedia.ro

Rezultate finale la Definitivat

69% dintre candidaţii înscrişi la examenul naţional de definitivare în învăţământ, în judeţul Arad, au fost declaraţi promovaţi.

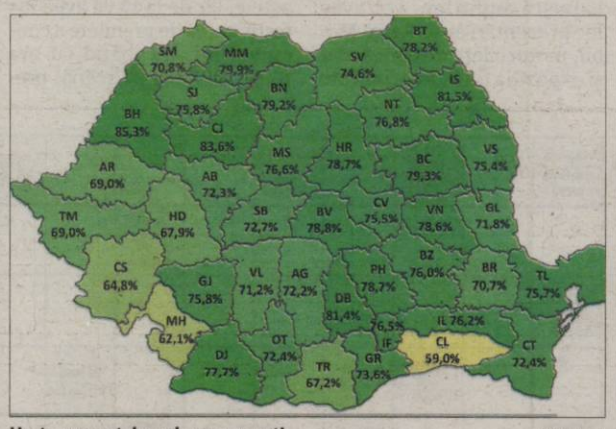

Harta procentelor celor promovaţi FOTO: FAN

ARAD. Potrivit metodologiei, proba scrisă este parte constitutivă a examenului, iar nota obţinută are o pondere de 70% în calculul mediei finale, care trebuie să fie cel puţin 8 pentru a asigura promovarea. Au avut dreptul de a susţine proba scrisă doar candidaţii care au îndeplinit cumulativ condiţiile prevăzute de metodologie: stagiu de predare în specialitate de cel puţin un an; calificativul „Bine" sau „Foarte bine" pentru anul şcolar în curs; cel puţin media 8 - media aritmetică a notelor obţinute la cele două inspecţii la clasă şi la evaluarea portofoliului profesional, dar note nu mai mici de 7 la fiecare din probele respective.

În judeţul Arad au fost trimise spre corectare 174 de lucrări scrise. Dintre candidaţi, 120 au fost declaraţi promovaţi, având medii mai mari de 8 - cu 10 mai mulţi decât înainte de contestaţii - alţi 54 fiind nepromovaţi - cu 10 mai puţini faţă de rezultatele iniţiale. Rata de promovare a judeţului Arad după soluţionarea contestaţiilor - 69% - este undeva la mijlocul clasamentului naţional, cu 7,54 puncte procentuale sub rata de promovare înregistrată la nivel naţional. Au fost înregistrate în judeţ două note de 10 la examen, alţi 19 candidaţi având note între 9,50 şi 9,99.

Judeţul Timiş are, după contestaţii, acelaşi procent ca Aradul - 69% (63,6% înainte de contestaţii). Hunedoara a raportat 67,9% rată de promovare (64,2% înainte de contestaţii), Alba 72,3% (68,1% înainte de contestaţii), iar Bihorul 85,3% (81,9% înainte de contestaţii).

În ceea ce priveşte mediile de 10 obţinute de candidaţi, judeţul Arad a raportat o medie maximală, Bihor şi Timiş au înregistrat câte două, iar Hunedoara şi Alba nu au înregistrat medii maximale. La capitolul notelor între 9,5 şi 9,99, Hunedoara are 8 note, Alba 15, Timişul 33, iar Bihorul 34, în timp ce Aradul are 19.

În această sesiune, proba scrisă a fost susţinută în toată ţara la 99 de discipline de către 8.072 de candidaţi (94,59% dintre cei 8.534 de candidaţi cu drept de participare) în 42 de centre de examen. Dintre cei 8.072 de candidaţi prezenţi, 228 de candidaţi s-au retras, 5 candidaţi au fost eliminaţi (pentru fraudă sau pentru nereguli la susţinerea probei scrise în raport cu prevederile metodologiei), iar lucrările a 3 candidaţi au fost anulate în perioada de evaluare pentru nerespectarea prevederilor metodologice privind redactarea acestora. După contestaţii - 1.642 de note fiind contestate de candidaţi - din totalul celor 7.836 de candidaţi cu note la proba scrisă, 66 au avut note de 10, 459 au avut note între 9,5 şi 9,99, iar 360 de candidaţi au avut note mai mici de 5. **JA-E.R.**

Publicitate Jurnal Arădean:
mică 0257/210.775 - MARE 0257/280.904

INFORM MEDIA PRESS angajează:

DISTRIBUITORI DE PRESĂ

pentru diverse cartiere ale Aradului

Dacă îţi doreşti să faci parte din echipa celor mai bune produse media din Arad trimite-ne CV-ul la adresa de e-mail: cristian.sulintan@informmedia.ro sau amănunte la telefon ☎ 0720.400.417, 0728.284.737.

Solicitantul este de acord cu utilizarea datelor sale personale conform regulamentului GDPR al firmei noastre publicat de site-ul Inform Media Press.

(7956)

Inform Media Press SRL

JURNAL ARĂDEAN

ARAD ONLINE www.aradon.ro

JURNAL ARĂDEAN

Sfinţirea raclei FOTO: A.A.

Raclă sfinţită la Hodoş-Bodrog

ARAD. ÎPS Timotei, Arhiepiscopul Aradului, a săvârşit ieri Sfânta şi Dumnezeiasca Liturghie în ziua Praznicului Schimbării la Faţă a Domnului, în altarul de vară al Mănăstirii Hodoş-Bodrog. Cu acest prilej, Înaltpreasfinţia Sa, la finalul Sfintei Liturghii, a sfinţit racla de argint care adăposteşte Sfintele Moaşte - Capul Sfântului Iustin Martirul şi Filosoful (partea din faţă) - primite în dar de la o abaţie din Occident. Demersul pentru primirea Sfintelor Moaşte a fost iniţiat de către Preacuviosul Părinte Iustin Popovici, consilier cultural şi egumen al Schitului „Izvorul Tămăduirii" de la Frumuşeni, racla cu Sfintele Moaşte urmând a fi mutată în noul aşezământ monahal odată ce acesta va fi finalizat.

Racla în care a fost aşezat Capul Sfântului Iustin Martirul şi Filosoful a fost măiestrit alcătuită din argint la Atelierele Patriarhiei Române, fiind împodobită cu icoana în medalion a Sfântului Iustin şi cu ornamente dăltuite în metalul preţios. De asemenea, racla poartă şi însemnele patriarhale, respectiv Crucea Patriarhală şi stema Patriarhiei Române aurită. **JA-D.D.**

E liber la bizoni în parc

Maşinile continuă să circule neregulamentar pe malul Mureşului, printre pietoni şi biciclişti, iar când ajung la destinaţie parchează pe alei sau pe spaţiul verde.

ARAD. În timp ce Poliţia aşteaptă imagini surprinse cu „mijloace tehnice certificate sau omologate şi verificate metrologic", iar alte organe de ordine publică par ocupate cu treburi mai importante, pe aleile şi pistele de biciclete din parcul de pe malul Mureşului se circulă nestingherit cu maşina. Frumos, elegant, printre pietoni şi biciclişti de toate vârstele, fără ca cineva să-i întrebe pe conducătorii auto de sănătate sau - Doamne, fereşte! - de regulile de circulaţie. Iar când aceştia ajung la destinaţie, logic - cum altfel? - parchează maşina pe alee (sau pe spaţiul verde, în funcţie de gradul de ocupare), că nenorocita de administraţie - în dispreţ total faţă de cetăţeni - nu s-a ocupat de amenajarea de locuri de parcare în parc.

Speţă

Am mai surprins zilele trecute un astfel de bizon, mergând spre „Voinţa", cu două roţi pe pistă, cu alte două pe alee... Un biciclist care venea regulamentar pe pistă s-a văzut pus în situaţia de a-i acorda prioritate maşinii, iar câţiva părinţi care îşi supravegheau copiii la toboganul gonflabil de la Bottega s-au activat pentru ca nu cumva vreunul să sară în faţa autoturismului... Cu ce le-au greşit aceşti oameni autorităţilor, de nu sunt feriţi de maşini nici măcar în parc?!"?

Parcare pe alee, în spatele clădirii „Voinţa" FOTO: D.D.

Stâlpul telescopic i-a încurcat pe biciclişti, nu şi pe bizoni FOTO: D.D.

Să mai spunem doar că, odată ajuns la „destinaţie", şoferul tupeist a parcat în spatele clădirii „Voinţa", pe alee, lângă un confrate de-al său... Deh, obiceiurile de acest fel se deprind rapid, mai ales dacă nu sunt pedepsite.

Ce-ar fi dacă?

Despre nesimţirea bizonilor din această categorie am mai scris şi cu altă ocazie. Şi vom continua să mai scriem atata timp cât ei vor continua să ne deranjeze cu prezenţa lor, în timp ce autorităţile se fac că nu-i văd. Ne întrebăm ce s-ar întâmpla dacă şi alţi şoferi s-ar simţi inspiraţi, chiar încurajaţi de această încălcare nesancţionată a regulilor şi, aşezaţi la volanul maşinilor, vor lua cu asalt parcul. Vor fi mai vizibili? Vor constitui un pericol mai mare pentru pietoni si biciclişti astfel încât autorităţile să reacţioneze şi să impună respectarea legii? **JA-D.D.**

Tentativă...

A doua zi după ce am publicat articolul „Bizoni luaţi la întrebări de poliţişti" – în care ne refeream la şoferii contravenienţi din parc –, a fost repus în funcţiune un stâlp telescopic existent în zona Bottega. Teoretic, acesta ar fi trebuit să blocheze accesul maşinilor pe alee. Practic, bizonii îl ocoleau prin dreapta, pe spaţiul verde, şi-şi vedeau mai departe de drum. În plus, stâlpul e montat chiar pe pista pentru biciclişti, constituind un pericol pentru aceştia. Aşa că, după ce şi-a dovedit inutilitatea, nu a mai fost activat.

Kempes şi Alternosfera, la Arad Fusion Festival

Hub Cultural mARTA a pregătit un nou eveniment de amploare pentru arădeni: Arad Fusion Festival, ce se va desfăşura pe malul Mureşului, lângă Parcul Chinologic.

ARAD. Evenimentul va avea loc pe 16 şi 17 august, pe strada Cetăţii, lângă Parcul Chinologic. Vor urca pe scenă trupe locale, dar şi artişti cunoscuţi precum Kempes sau cei de la Alternosfera. Tot în cadrul Arad Fusion Festival va avea loc şi un concurs de ceaune.

Conform orgnaizatorilor, programul zilei de vineri, 16 august, este următorul: 15 - Primire participanti, deschiderea evenimentului; 17 - Deschidere Concerte prezentator Robert Pavicsits; 17 - Concert Trupa Hazard; 18 - Concert Gili Barbu; 19 - Concert Katara; 20 - Concert Korry Shadwell; 21 - Concert Sur Austru; 22 - Concert ANTON; 23 - Socializare (nivel sonor redus); Ora 01:00 - Închiderea programului. Standurile de alimentaţie vor fi deschise în intervalul 17.00-02.00.

Pentru sâmbătă, 17 august, organizatorii anunţă următorul program: 10:00 - 12:00 - program cafea şi mic dejun; 10:00 - START concurs ceaune - prezentator Cătălin Lapuşcă: 3 Ceaune, 3 echipe a maxim 4 oameni; Fiecare ceaun va sustine o cauză umanitară; Câştigător va fi desemnat ceaunul care strânge cele mai multe fonduri pentru cauza desemnată, donaţie minimă/porţie - 10 lei.

De la ora 11, tot cu Cătălin Lapuşcă amfitrion, vor avea loc prezentări auto Retro Mobil, motociclete de epocă, dar şi expoziţia foto „Istoria Moto în Arad". De la ora 13 la ora 17 vor avea loc concursuri interactive, iar de la 17 va avea loc festivitatea de premiere a concursurilor. Începând cu ora 16:30 vor urca pe scenă, prezentate de actorul Robert Pavicsits, trupele Second Hand, Terra Infernal, B-Ton, Ribozom, Kempes şi Alternosfera. Programul va continua până la ora 1, cu socializare. **JA-E.R.**

Afişul evenimentului FOTO: FAN

Excursia de anul trecut FOTO: FAN

Excursie în Munţii Cernei şi Munţii Mehedinţi

Excursia e programată în perioada 10-18 august şi este organizată de Asociaţia „Veniţi cu noi".

ARAD. Sub genericul „Veniţi cu Noi!", iubitorii de drumeţie sunt invitaţi în perioada 10 - 18 august 2024 la o excursie în Munţii Cernei şi în Munţii Mehedinţi.

„Plecăm din Arad sâmbătă, 10 august, cu trenul IR 348 de la ora 4:49 prin Timişoara Nord, la Băile Herculane (sosire 9:44). Din gară avem microbuze până în staţiune, iar acolo vom vorbi cu şoferii care sunt dispuşi să ducă participanţii până la Motelul Dumbrava (contra cost). Sosirea la Arad va fi duminică, 18 august, la ora 16:42 sau 0:40. Cheltuielile de transport sunt sub 200 lei. Camparea/cazarea se face, la alegere, în corturi proprii (10 lei/noapte/cort; pe ambele maluri ale Cernei este acelaşi proprietar) sau la Motel Dumbrava (camere cu 2 paturi - 180 lei/noapte/cameră x 8 nopţi sau camera cu pat matrimonial - 160 lei/noapte/cameră x 8 nopţi, baie la fiecare cameră). Pentru cazare la motel vă puteţi înscrie dacă rămâneţi întreaga perioadă. Seara se poate servi meniul zilei cu 60 lei/seară x 8 seri. La înscriere specificaţi dacă serviţi cina la motel. În rest se poate servi masa cu alimente nealterabile aduse de acasă" - transmite Asociaţia „Veniţi cu Noi!".

Din echipamentul obligatoriu nu trebuie să lipsească: rucsac, rucsac de tură, încălţăminte adecvată, ciorapi de bumbac, hanorac de vânt, pelerină, şlapi, costum de baie, lanternă, bidon cu apă.

Obiectivele pe care excursioniştii îşi propun să le bifeze sunt: Cheile Ţăsnei, Moara Dracului, cascada Vânturătoarea, lacul Prisaca, staţiunea Băile Herculane (baie reconfortantă în apă termală la „cloacă"), cheile Prisăcinei, cătunul Ineleţ, cheile Tamnei, vf. Arjana (1512m), cătunul şi biserica Dobraia, fosta şcoală din satul Prisăcina, trasee abordate şi în serialul TV „Izolaţi în România" etc. **JA-D.D.**

Înscrieri

Înscrierile în excursie se fac la conducătorii de grup Gasser Alexandru (telefon 0723-575.357) şi Sztupar Zoltan (telefon 0726-702.031) sau la Liptai Roni (telefon 0747-437.106, seara).

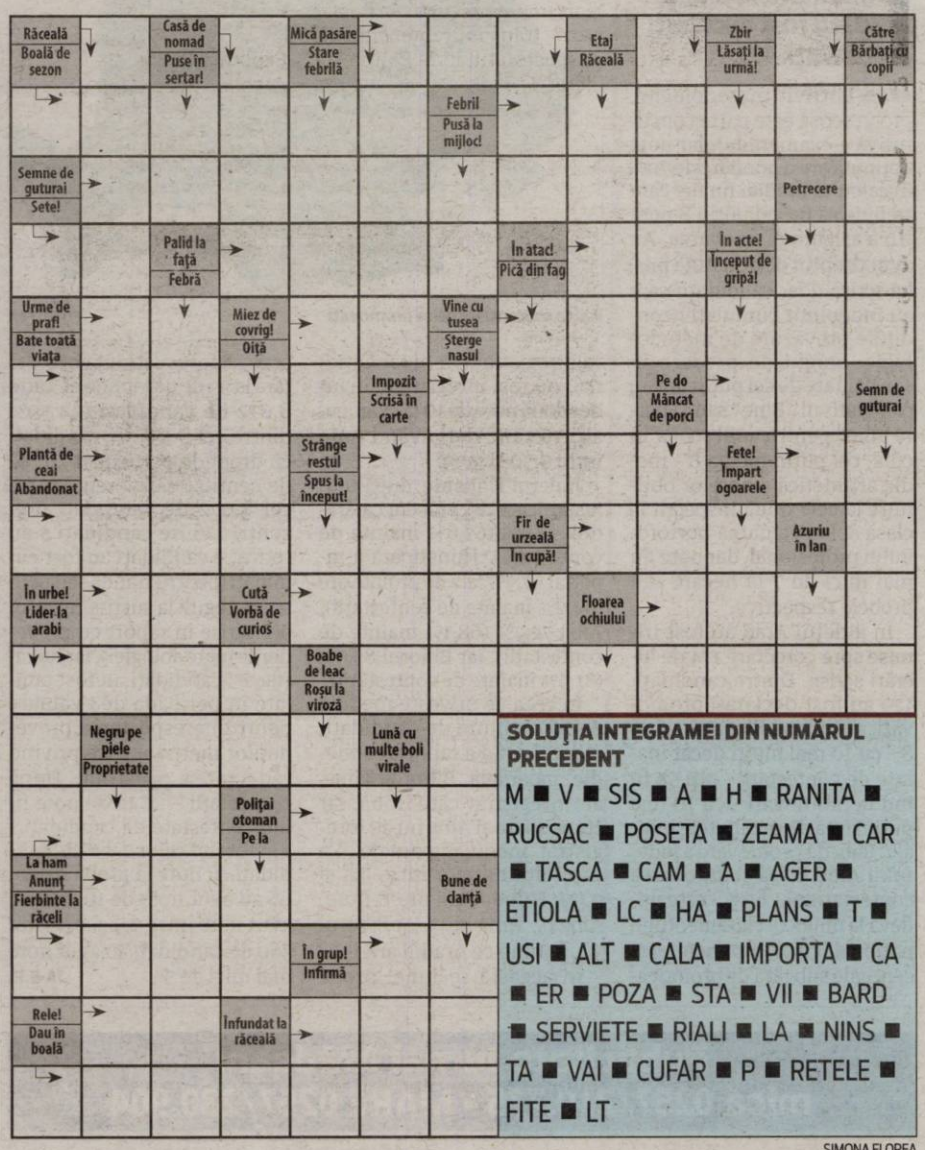

SOLUŢIA INTEGRAMEI DIN NUMĂRUL PRECEDENT

M ■ V ■ SIS ■ A ■ H ■ RANITA ■ RUCSAC ■ POSETA ■ ZEAMA ■ CAR ■ TASCA ■ CAM ■ A ■ AGER ■ ETIOLA ■ LC ■ HA ■ PLANS ■ T ■ USI ■ ALT ■ CALA ■ IMPORTA ■ CA ■ ER ■ POZA ■ STA ■ VII ■ BARD ■ SERVIETE ■ RIALI ■ LA ■ NINS ■ TA ■ VAI ■ CUFAR ■ P ■ RETELE ■ FITE ■ LT

SIMONA FLOREA

Pensiunea-fantomă funcţionează ilegal FOTO: FAN

Dosarul pensiunii - fantomă se mută în apel

Primăria Ineu va face apel, după ce Judecătoria Ineu a decis să respingă cererile instituţiei referitoare la pensiunea-fantomă.

INEU. Din fericire, Judecătoria Ineu este doar o primă verigă din acest proces, ținând cont de faptul că instanța a girat comiterea ilegalităților. Potrivit sentinței emise de Judecătoria Ineu, părțile pot ataca decizia cu apel.

Fac apel

Primăria Ineu nu va accepta această sentință și o va ataca. „Chiar dacă sentința Judecătoriei Ineu a fost emisă în 28 iunie, încă suntem în termen în ceea ce privește atacarea ei. Cu siguranță, vom depune apel", ne-a declarat Călin Abrudan, primarul orașului Ineu. Acesta a mai declarat faptul că „noi nu dorim neapărat demolarea pensiunii respective. Nu acesta este scopul nostru. Noi vrem doar intrarea în legalitate. Dacă acest lucru nu este posibil, atunci se poate trece la partea de demolare. Însă, instanța va decide ce se va întâmpla mai departe", a mai completat Abrudan. **JA-A.G.**

Rutieriştii, amenzi de peste 25.000 de lei

ARAD. În ultimele 24 de ore, polițiștii rutieri au desfășurat mai multe acțiuni pentru prevenirea cauzelor generatoare de accidente cu consecințe grave, precum și pentru conștientizarea, de către participanții la trafic, a pericolelor la care se expun, prin nerespectarea regulilor de circulație.

Poliția, în acțiune FOTO: FAN

„Ca urmare a neregulilor constatate, au fost sancționați 62 de participanți la trafic, cu amenzi în valoare totală de aproximativ 25.740 de lei. Dintre aceștia, 33 au depășit viteza legală de deplasare, punând în pericol siguranța rutieră. 99 de persoane au fost testate cu apratele din dotare. Polițiștii au reținut patru permise de conducere și au retras certificatele de înmatriculare a șase autovehicule, care nu respectau normele legale. Recomandăm tuturor participanților la trafic să respecte regulile de circulație și să adopte un comportament preventiv în deplasări", transmit reprezentanții Inspectoratului de Poliție Județean Arad. **JA-A.G.**

„Ciotul" lipsă din A1 va fi gata abia în anul 2027?

Bucata de autostradă care lipseşte între Nădlac şi Sibiu nu va putea fi finalizată în 2026, spun cei de la Pro Infrastructură.

Margina-Holdea, sub presiunea PNRR FOTO: API

ARAD. Termene fanteziste și declarații optimiste pe ciotul de autostradă dintre Margina și Holdea, bucata de nouă kilometri care lipsește între Nădlac și Sibiu. Asta susțin cei de la Asociația Pro Infrastructură, când vine vorba despre promisiunile guvernanților.

„Margina-Holdea, la sfârșit de 2027 în cel mai optimist scenariu. Așa cum vă tot explicăm de doi ani de zile, în ciuda promisiunilor fanteziste ale politicienilor, nu este nicio șansă ca Autostrada A1 dintre Holdea și Margina să fie gata complet în actualul termen PNRR, 2026. Contractul a fost semnat cu UMB în 14.10.2022, are ordin de începere emis în 05.12.2022 și prevede 11 luni de proiectare și alte 34 de execuție. Termenul de finalizare a proiectării, noiembrie 2023, a fost cu mult depășit. Pe subsecțiunea E1 (7 kilometri înspre Margina) antreprenorul are autorizație de construire și front de lucru arhisuficient, dar nu mai are capacitate, fiind concentrat pe A7 Buzău-Focșani, toate celelalte șantiere suferind, inclusiv acesta. Mobilizarea este foarte, foarte slabă. Pe subsecțiunea E2 (cea cu tunelurile de 2,13 kilometri în apropiere de Holdea) UMB a livrat recent proiectul tehnic în CNAIR, iar acum mingea este din nou la stat care trebuie să rezolve exproprierile suplimentare, defrișările extra la portaluri și, desigur, emiterea autorizației de construire. Nu se poate intra în teren", explică cei de la Pro Infrastructură.

Explicaţii logice

Aceștia vin cu explicații clare și logice, demonstrând că este, practic, imposibil ca ciotul de la Margina la Holdea să fie gata până în 2026.

„Reiterăm cele 3 argumente principale explicate de nenumărate ori: (1) contractul, (2) stadiul actual, (3) provocările tehnice.

(1) Nu există presiune contractuală pe UMB pentru finalizare în 2026. Termenul de execuție este 34 de luni, deadline care va începe să curgă din momentul emiterii autorizației de construire pe cei 2,13 kilometri de tuneluri.

(2) Stăm după... stat. Sperăm să iasă autorizația de construire în câteva luni, procedurile de expropriere și scoatere din circuitul forestier (plus defrișări) fiind foarte anevoioase.

(3) Antreprenorul nu poate accelera în stilu-i caracteristic, așa cum o face la câmpie. Procedeul tehnologic pe tunel (NATM) este foarte complex și nu poate fi grăbit, iar experiența celor de la UMB este zero, tocmai de aceea fiind nevoiți să se asocieze cu bosniacii de la Euro-Asfalt.

Tot pe Autostrada A1, austriecii de la Porr fac cei 1,35 kilometri ai tunelului Curtea de Argeș cu specialiști cu experiență vastă din 14 țări. Au început portalul de est în iunie 2023 și forarea propriu-zisă abia în octombrie 2023. Deci vreo 4 luni doar pregătirea portalului! La sfârșit de iulie 2024, Porr a raportat 1.500 de metri forați (55%) din cei 2700 metri de galerii cale simplă, deci o medie de 150 de metri săpați lunar, 5 metri pe zi dacă vreți. Porr lucrează nonstop la tunel, zi și noapte, 7 din 7. S-a muncit inclusiv de Paște. Dar forarea este doar parte din poveste. Urmează hidroizolația și pereții-casetă, fundația și calea de rulare, dotările, finisajele. Porr este în grafic cu inaugurarea în decembrie 2026. UMB are de făcut peste 4 kilometri de galerie simplă și deocamdată nici nu se poate apuca de portaluri ca să intre-n deal.

Ce se va întâmpla în urma pierderii trenului PNRR?! Acest ciot de 365 de milioane de euro, parte din lotul 2 al A1 Lugoj-Deva, este întins deja pe două exerciții financiare UE, POS-T și POIM. Și nu se poate faza încă o dată, pe actualul Program Transport, tocmai de aceea fiind pus în PNRR în 2021.

150 de muncitori

Pe de altă parte, Direcția Regională de Drumuri și Poduri Timișoara anunță că, pe șantierul de pe Margina-Holdea, lucrează 150 de persoane. „Se lucrează la forajele pentru pasajul care va traversa calea ferată Lugoj - Ilia, la amenajarea accesului pentru utilaje pe drumurile tehnologice și aprovizionarea cu materiale. Pe șantier sunt circa 150 de persoane, muncitori și ingineri", spun cei de la DRDP. **JA-A.G.**

Ciunta îşi află pedeapsa la toamnă

Tribunalul Arad va anunţa în septembrie sentinţa în al doilea proces al Teodorei Ciunta.

Teodora Ciunta FOTO: FAN

ARAD. Teodora Ciunta, arădeanca acuzată de mai multe fapte de corupție, își va afla a doua sentință de abia la toamnă. Trimisă în judecată de DNA Timișoara pentru trafic de influență și înșelăciune, Ciunta a fost anunțată că decizia în acest al doilea dosar va fi emisă la finele lunii septembrie. În 2 august a avut loc termen în acest proces, iar judecătorii Tribunalului Arad au anunțat faptul că „Fixează termen pentru pronunțare la data de 27 septembrie 2024".

În acest dosar, DNA anunța următoarea stare de fapt: „În rechizitoriul întocmit, procurorii au reținut, în esență, următoarea stare de fapt: în perioada 2019 - 2023, inculpata ar fi pretins de la o persoană, martor în cauză, suma totală de 108.500 de euro din care ar fi primit 78.500 euro lăsând să se creadă că ar avea influență asupra unor persoane din conducerea Consiliului Județean Arad, din conducerea unor unități sanitare și asupra unui europarlamentar și că-i va determina pe aceștia să faciliteze: angajarea martorului pe un post de contabil în cadrul unei unități spitalicești; angajarea unor prieteni sau rude ale aceleiași persoane în cadrul unor spitale, în cadrul Penitenciarului Arad, în cadrul Sectorului Poliției de Frontieră Nădlac ori în cadrul formațiunii de poliție de frontieră din cadrul Aeroportului Internațional Traian Vuia Timișoara; obținerea a două finanțări din fonduri europene pentru familia martorului". În final, Ciunta nu a „rezolvat" niciun loc de muncă, iar cei care i-au dat bani s-au adresat procurorilor de la Direcția Națională Anticorupție.

Are o condamnare

Teodora Ciunta și-a făcut un veritabil stil de viață din înșelarea altor persoane. Un alt dosar, de această dată instrumentat de Parchetul de pe lângă Tribunalul Arad, a ajuns la o primă sentință. Tribunalul Arad a condamnat-o pe fosta angajată a Primăriei Arad la doi ani de închisoare cu suspendare. Și în acest dosar, Ciunta a fost acuzată că a cerut sume de bani, promițându-le păgubiților că le va „rezolva" locuri de muncă bine plătite, la stat. **JA-A.G.**

„Roadpol-Speed", o acţiune împotriva vitezei, la nivel european

IPJ Arad participă la o acţiune desfăşurată la nivel european, pentru combaterea vitezei excesive pe şosele.

ARAD. Inspectoratul de Poliție Județean Arad transmite că, în perioada 5 - 11 august 2024, conform Programului Operațiunilor Europene 2024 al Organizației Polițiilor Rutiere din Europa (ROADPOL), va fi desfășurată acțiunea Speed, destinată verificării respectării regimului legal de viteză și prevenirii evenimentelor rutiere cauzate de viteza excesivă.

„Polițiștii rutieri vor acționa cu prioritate pentru depistarea celor care depășesc viteza legală, folosind toate echipamentele de supraveghere a traficului rutier și măsurarea vitezei de deplasare a autovehiculelor din dotarea Poliției Române", transmite IPJ Arad.

În perioada 1 ianuarie - 31 iulie 2024, la nivelul județului nostru, din cauza vitezei neregulamentare, au avut loc 5 accidente rutiere grave, în urma cărora o persoană a decedat și 4 au fost rănite grav. Astfel, 13,5% din totalul accidentelor grave a avut viteza drept cauză generatoare. În România, viteza maximă admisă în localități este de 50 sau 70 km/h, cu acordul administratorului drumului public, respectiv 90/100 km/h în afara localităților, 120 km/h pe drumurile expres și 130 km/h pe autostrăzi.

„Recomandăm conducătorilor auto să respecte regimul legal de viteză aplicabil pe tronsonul de drum pe care circulă, să adapteze în permanență viteza la condițiile meteo-rutiere, să circule cu prudență și să respecte semnalele polițiștilor rutieri. Pietonilor le recomandăm să respecte regulile de circulație aplicabile lor: aceștia trebuie să traverseze strada pe marcajul pietonal, prin dreptul indicatoarelor «Trecere pentru pietoni», iar acolo unde sunt instalate semafoare, numai la culoarea verde a acestora, să evite să pună conducătorii de autovehicule in situația de a frâna brusc pentru a le acorda prioritate și să constituie prin comportamentul lor un exemplu pozitiv pentru cei mici", transmite Inspectoratul de Poliție Județean Arad. **JA-E.R.**

Vitezomanii, sub lupa poliţiştilor FOTO: FAN

JURNAL ARĂDEAN

Însărcinată, la 15 ani

Un bărbat de 32 de ani a fost trimis în judecată de magistraţii din Chişineu-Criş după ce a lăsat însărcinată o fată de doar 15 ani.

ARAD. Fiind audiat în calitate de suspect, bărbatul a declarat că prin luna martie 2023, fata i-a scris pe Messenger şi l-a întrebat dacă îşi doreşte să fie împreună, să aibă o relaţie. A refuzat-o, spunându-i că nu îşi doreşte acest lucru pentru că este minoră şi că părinţii ei poate nu ar fi de acord cu relaţia lor. Fata i-a scris din nou şi i-a transmis că sunt de acord şi părinţii ei cu relaţia, aceştia dându-şi acordul prin intermediul unui apel video. „În data de 15.04.2024 s-a întors în România şi a locuit la adresa fetei. În ziua în care s-a întors din străinătate a întreţinut primul raport sexual cu fata. Aceasta nu era virgină, spunându-i că a mai întreţinut raporturi sexuale şi cu alţi băieţi. A întreţinut raporturi sexuale cu A.I.D. până în luna octombrie 2023. În perioada aprilie 2023 - octombrie 2023, cât timp a fost în relaţie cu A.I.D., aceasta nu a mai avut relaţii sexuale cu alţi băieţi, motiv pentru care crede că fetiţa căreia i-a dat naştere este a lui. Nu este trecut în certificatul de naştere al fetiţei căreia i-a dat naştere, pentru că era plecat la muncă în Străinătate. Regretă fapta comisă, nu a vrut să îşi bată joc de fată, relaţia lor fiind una consimţită de părinţii acesteia", se notează în încheierea finală a şedinţei de cameră preliminară.

Conform codului penal, „Raportul sexual, actul sexual oral sau anal, precum şi orice alte acte de penetrare vaginală sau anală comise cu un minor cu vârsta între 13 şi 15 ani se pedepsesc cu închisoarea de la unu la 5 ani". **JA-E.R.**

Fata de 15 ani a născut în luna martie FOTO: FAN

La închisoare, după ce a condus cu permis fals

Un bărbat de 59 de ani, din judeţul Teleorman, a fost condamnat de Judecătoria Arad după ce, în 2023, a fost prins conducând cu un permis fals.

La volan, cu permis fals de conducere FOTO: FAN

ARAD. Conform procurorului de caz, pe 3 iulie 2023, bărbatul din Teleorman s-a prezentat la controlul de trecere a frontierei în vama Nădlac, pe sensul de ieşire din România. Fiindu-i solicitate documentele, acesta a prezentat un permis de conducere cu data eliberării 06.05.2023 şi cu data expirării 06.05.2033, pentru categoriile A, B, C, D, CE, în care era înscris numele inculpatului şi pe care era inserată fotografia inculpatului. „Întrucât au existat suspiciuni cu privire la autenticitatea documentului tip permis de conducere, inculpatul a fost invitat la sediul Poliţiei de frontieră Nădlac, pentru verificări. Conform raportului de constatare nr. 42/17.07.2023, permisul de conducere completat pe numele B.N. este contrafăcut, fiind tipărit în totalitate cu ajutorul mijloacelor electronice", se arată în rechizitoriu.

Verificările ulterioare au scos la iveală că bărbatul nu apare în evidenţele Serviciului Public Comunitar Regim Permise de Conducere şi Înmatricularea Vehiculelor. Mai mult, acesta nu avea dreptul de a conduce pe teritoriul României, permisul fiindu-i anulat ca urmare a unei condamnări penale. Fiind audiat în cursul urmăririi penale în calitate de suspect, respectiv inculpat, bărbatul a declarat că deţine permis de conducere din anul 1983, însă acesta i-a fost reţinut de mai multe ori în România şi în străinătate. Ultima dată când i-a fost reţinut permisul de conducere a fost în anul 2020, când i s-a întocmit dosar penal, dreptul de a conduce fiindu-i anulat până la data de 13.07.2023, când avea dreptul de a-l redobândi prin reexaminare. Bărbatul a mărturisit că în cursul anului 2022, în timp ce se afla în Italia, s-a împrietenit cu un necunoscut, iar acesta i-a propus să îi facă rost de un permis de conducere în schimbul sumei de 100 de euro. Inculpatul a susţinut că i-a dat banii ceruţi persoanei respective, iar după aproximativ două luni a primit permisul în ţară, la adresa de domiciliu. A pretins că nu ştia că permisul este fals, însă era conştient că nu are dreptul de a conduce niciun autovehicul în România sau în străinătate.

Pedeapsa pentru fapta constatată la Nădlac nu este mare: 3 luni de închisoare pentru uz de fals şi 9 luni de închisoare pentru conducerea unui vehicul fără permis de conducere. Din fişa de cazier judiciar rezultă, însă, că bărbatul nu este la primul contact cu legea penală, ci a comis cele două infracţiuni în stare de recidivă postcondamnatorie. În concret, acesta a mai fost condamnat anterior pentru comiterea a patru infracţiuni contra siguranţei circulaţiei pe drumurile publice, totuşi nu a înţeles importanţa respectării normelor de drept şi a săvârşit faptele deşi se afla în plin proces de supraveghere, sub coordonarea Serviciului de probaţiune Teleorman, în baza unei sentinţe penale a Judecătoriei Turnu Măgurele. În acest context, bărbatul va avea de executat şi celelalte pedepse primite anterior, astfel că va sta în spatele gratiilor 3 ani, 5 luni şi 20 de zile. Bărbatul mai este judecat în prezent şi de Judecătoria Turnu Măgurele, pentru ameninţare. Sentinţa arădenilor nu este definitivă, putând fi atacată cu apel în termen de 10 zile.

EUGEN ROGOJAN
eugen.rogojan@informmedia.ro

Şofer beat, reţinut de poliţiştii arădeni

ARAD. Cu alcoolemie mare şi cu permisul suspendat, un tânăr de 25 de ani şi-a petrecut noaptea în arest după ce a provocat un accident rutier în municipiu. În seara de 5 august, poliţiştii Biroului Rutier au fost sesizaţi despre un eveniment rutier, în municipiu. Din primele cercetări, a reieşit că un tânăr de 25 de ani, din Arad, în timp ce conducea un autoturism pe strada Constantin Brâncuşi, intrat în coliziune cu un autoturism care se deplasa din sens opus. În urma evenimentului nu au rezultat victime. Testarea cu aparatele din dotare a tânărului au indicat o îmbibaţie alcoolică de 1,32 mg/l alcool pur în aerul expirat. Totodată, din verificări, a reieşit că acesta are dreptul de a conduce anulat. „În baza probatoriului administrat, tânărul a fost reţinut pentru 24 de ore, urmând a fi dispuse şi alte măsuri preventive, dacă se impun", transmite Inspectoratul de Poliţie Judeţean Arad. **JA-E.R.**

Prins beat FOTO: E.R.

Un nou proiect Inform Media Press SRL
Powered by ARAD ONLINE www.aradon.ro BIHOR ONLINE www.bihon.ro TIMIS ONLINE www.tion.ro ERDON
JobsOn.ro
Nu mai aştepta! Caută jobul dorit!
CV-ul tău! Şansa ta!
Portal regional de joburi
www.jobson.ro

Trenul Arad-Bucureşti, întârziere de peste o oră

Trenul IR348 a lovit un autoturism înainte de a ajunge în gara din Orşova, adunând o oră de întârziere.

ARAD. Trenul Interregional 348 a plecat din Arad la ora 4:49, iar până la Lugoj a circulat conform programului. La Băile Herculane avea deja 16 minute de întârziere. Înainte de a ajunge în următoarea staţie, cea de la Orşova, însă, trenul a lovit un autoturism al cărui şofer nu a oprit la trecerea la nivel cu calea ferată. Presa locală din Mehedinţi transmite că la faţa locului au intervenit pompierii din cadrul Detaşamentului Orşova, dar şi o autospecială a Serviciului de Ambulanţă Judeţean Mehedinţi, care a transportat şoferul - un bărbat de 69 de ani - la spital. Trenul, care a rămas nemişcat până la finalizarea cercetărilor la faţa locului, a ajuns în gara Orşova cu 67 de minute de întârziere, continuându-şi călătoria după înlocuirea locomotivei. Garnitura de tren ar trebui să ajungă în Gara de Nord din capitală la ora 16:29. Zilele trecute, acelaşi tren a fost nevoit să staţioneze între două staţii de cale ferată, din cauza unor probleme de dirijare a circulaţiei feroviare, probleme întâmpinate de CFR **JA-S.A.**

Maşina lovită de tren FOTO: FAN

62 de amenzi în 24 de ore

ARAD. În ultimele 24 de ore, poliţiştii rutieri, în cadrul unor acţiuni desfăşurate în municipiu şi judeţ, au sancţionat 62 de participanţi la trafic, cu amenzi în valoare totală de aproximativ 25.740 de lei. Dintre aceştia, 33 au depăşit viteza legală de deplasare, punând în pericol siguranţa rutieră. 99 de persoane au fost testate cu aparatele din dotare. Poliţiştii au reţinut 4 permise de conducere şi au retras certificatele de înmatriculare a 6 autovehicule, care nu respectau normele legale. „Recomandăm tuturor participanţilor la trafic să respecte regulile de circulaţie şi să adopte un comportament preventiv în deplasări", transmit poliţiştii arădeni. **JA-E.R.**

Sport

„Am făcut un joc bun, dar nu am mai avut norocul din alte meciuri"

Adrian Mihalcea, antrenor

17

suporteri a avut UTA la meciul cu Unirea Slobozia. Printre ei, Simion Popa, din Şepreuş, care s-a stabilit chiar la Clinceni, dar şi celebrul Nicolae Vereu, din Câmpina, care merge la foarte multe meciuri ale arădenilor, când joacă în zona Bucureştiului. La final, jucătorii au mers la inimoşii fani, scandând şi cântând alături de ei.

Adrian Mihalcea: „A venit şi prima înfrângere"

CLINCENI. La finalul meciului cu UTA, antrenorul Sloboziei, Adi Mihalcea a spus: „Am făcut un joc bun, dar nu am mai avut norocul din alte meciuri. Am avut atitudinea bună. I-am felicitat pe băieţi, trebuie să ridicăm capul. Suntem în continuare într-un moment bun, în ciuda eşecului. A venit şi prima înfrângere, vor mai veni şi altele. Am avut reacţie, am avut atitudine bună, potenţă fizic, iar pentru mine asta contează". **JA-L.S.**

Mircea Rednic are treabă cu „specialiştii" din Arad

CLINCENI. Mircea Rednic nu se dezminte, a aşteptat parcă prima victorie pentru a se dezlănţui. După izbânda de la Clinceni, de luni seară, cu Unirea Slobozia, scor 1-0, tehnicianul UTA-ei nu a uitat de cei care l-au criticat după 0-0 cu Universitatea Cluj, sau poate după startul modest de campionat în care echipa sa a făcut două puncte din nouă posibile. A făcut referire la „specialişti" chiar la flash-interviul de după partidă, să vadă o ţară întreagă ce gândeşte el.

„Îmi doream victoria, am avut trei meciuri foarte grele cu echipe cu buget, cu pretenţii. Specialiştii mei de la Arad erau nemulţumiţi pentru că am făcut egal cu Universitatea Cluj şi aţi văzut ce au făcut ei cu CFR. Unirea Slobozia este o echipă foarte bine organizată, puternică, mi-a plăcut cum a jucat. E greu de învins. Mă bucur că în repriza a doua am adus un plus, i-am surprins şi am câştigat. Aşteptam această victorie, mai ales înaintea meciului cu Oţelul, din etapa viitoare. Sunt bucuros şi pentru că suntem la al doilea meci fără gol primit, Iliev a apărat foarte bine. Nici terenul nu ne-a avantajat, n-a avantajat pe nimeni, nici pe ei. Ne propunem mai mult faţă de sezonul trecut, ne dorim în play-off, dar va fi luptă mare, deoarece multe echipe au început bine acest campionat. Costache să nu uite că a fost un incident de ziua lui, că are o datorie faţă de mine, acum şi-a plătit-o, dar amenda rămâne amendă. Au ieşit şi au sărbătorit, dar fără mine, măcar să mă fi chemat. Nu cred că era momentul cu trei zile înainte de meci" - a declarat Mircea Rednic. **JA-L.S.**

Mircea Rednic FOTO: FAN

Costache, gol de 3 puncte

După un meci anost, cu foarte multe greşeli, arădenii au câştigat după o fază creată de Fabry.

Fabry a luminat faza din care Costache a marcat FOTO: FAN

CLINCENI. A fost chin şi jale în prima repriză a meciului Unirea Slobozia - UTA, cele două echipe greşind enorm, iar pe acest fond au apărut câteva oportunităţi de gol. UTA le-a avut prin Fabry, care a şutat în două rânduri periculos, dar mingea nu a nimerit cadrul porţii. În rest, mingi bubuite, arădenii preferând acest joc datorită gazonului, Mircea Rednic atenţionând din timp că terenul e destul de prost.

Gazdele, deşi au avut o posesie mai bună, doar au profitat de greşelile adversarului, iar pe acest fond, Gele şi Aganovici au şutat periculos, dar imprecizia şi portarul Iliev au făcut ca scorul pauzei să fie 0-0.

De notat e şi faza din min. 13, când Aganovic a căzut în careul UTA-ei, după o imprudenţă a lui Conte, dar abitrii au considerat că e prea puţin pentru a se acorda penalty.

Nici partea secundă nu a fost una grozavă, dar la capătul căreia UTA a luat toate punctele. Arădeanul Purece, acum la Slobozia, a avut două şuturi periculoase, dar pe lângă poarta lui Iliev, iar în min. 72 a venit golul care a decis meciul. O fază care nu spunea mare lucru l-a adus în primplan pe Fabry, care a străluci la faza în care i-a pus mingea pe tavă lui Costache, iar acesta, din faţa careului mic, a scuturat plasa: 0-1.

Până la final jocul a continuat să fie anost, cu multe greşeli, aşa că UTA vine acasă cu trei puncte. E prima victorie din acest sezon, o gură de oxigen pentru Mircea Rednic, care a promis un loc în primele 6.

LEO SFÎRA
leo.sfara@informmedia.ro

Unirea Slobozia - UTA 0-1 (0-0)

Clinceni, „Arena 1", teren rău, timp excelent pentru fotbal, spectatori 400. A marcat: Costache – min. 72. Unirea: Rusu – Medina, Dinu, Pospelov, Şerbănică – A. Lopez, Perianu (Dorobanţu) – Camara (Afalna), Purece (Bărbuţ), Aganovic (Ilie) – Gele (Coadă). UTA: Iliev – Răpă, Conte, Benga, Trif (Rodrigues) – C. Mihai (Joao Pedro), Van Durmen – Cîmpanu (Costache), Fabry (Halaf), Omondi – Eizekel (Cristea). Au arbitrat: I. Călin (Ştefăneşti – Argeş) – centru, I. Bucsi (Sf. Gheorghe) şi N. Marin (Suseni – Argeş).

Duc tradiţia oinei mai departe

EFORIE NORD. Sufletistul profesor Daniel Mărcuş din Şimand reuşeşte să ducă mai departe tradiţia oinei în judeţul Arad. Dovadă prezenţa la Campionatul Naţional de oină pentru juniori. În competiţia desfăşurată la malul mării, elevii profesorului Daniel Mărcuş au concurat la categoriile juniori II, unde au ocupat locul 5, şi juniori III, unde au încheiat pe locul 7.

Rezultate Şoimii Şimand: 3-7 cu Viitorul Rugăşeşti - Cluj; 5-16 cu Tradisport Constanţa şi 2-10 cu Hoina Craiova (Juniori II); 2-8 cu Viitorul Rugăşeşti; 2-10 cu Hida Sălaj; 0-14 cu Hoina Craiova şi 3-10 cu Biruinţa Gherăeşti - Neamţ (Juniori III).

Lotul celor din Şimand a fost format din: Ioan Hotăran, Andrei Pop, Răzvan Cordoş, Ruben Tomuţa, Patrick Gavrilă, Roberto Haras, Bogdan Ţolan, Valer Buhai şi Mădălin Petriţa.

Şoimii Şimand duce tradiţia oinei mai departe FOTO: FAN

„Sunt mulţumit că am reuşit să punctăm aproape în fiecare meci, chiar dacă partidele de la juniori III le-am disputat la puţin timp după ce am coborât din tren. Sperăm să fi fost o bună experienţă pentru campionatele naţionale şcolare de anul viitor" a spus prof. Daniel Mărcuş. **JA-D.S.**

Programul primei etape în Liga 4

ARAD. La sediul Asociaţiei Judeţene de Fotbal Arad a fost stabilit ţintarul sezonului 2024-2025 în Liga 4. Până la urmă se pare că ACB Ineu va lua startul în competiţie, astfel că vom avea 16 echipe în primul eşalon valoric al fotbalului judeţean.

Iată programul rundei inaugurale, programată pe 17 august: Unirea Sântana - Frontiera Curtici, CS Vladimirescu - Păulişana Păuliş, Victoria Zăbrani - Victoria Nădlac, CS Beliu - Podgoria Pâncota, Athletico Vinga - Victoria Felnac, Naţional Sebiş - ACB Ineu, Progresul 2 Pecica - Şoimii Şimand şi Voinţa Macea - CS Socodor.

În ziarul nostru de joi, 8 august, vom publica programul turului ediţiei 2024 - 2025 din primul eşalon valoric al fotbalului judeţean. **JA-D.S.**

Fotbal - Superliga, etapa 4

Rezultate: Oţelul Galaţi – Hermannstadt Sibiu 1-0, Dinamo – Gloria Buzău 4-1, Farul Constanţa – Poli Iaşi 2-0, Univ Craiova – Petrolul Ploieşti 0-0, CFR Cluj – Univ Cluj 2-3, **Unirea Slobozia – UTA 0-1**, Rapid – Sepsi Sf. Gheorghe 2-2, Jocul FC Botoşani – FCSB a fost amânat.

Clasamentul

1. OŢELUL GALAŢI	4	3	1	0	6-2	10
2. UNIV CRAIOVA	4	2	2	0	6-2	8
3. UNIV CLUJ	4	2	2	0	7-4	8
4. SEPSI SF GHEORGHE	4	2	2	0	6-4	8
5. DINAMO	4	2	1	1	11-6	7
6. UNIREA SLOBOZIA	4	1	2	1	4-4	5
7. UTA	**4**	**1**	**2**	**1**	**4-5**	**5**
8. PETROLUL PLOIEŞTI	4	1	2	1	2-4	5
9. FARUL CONSTANŢA	4	1	1	2	2-2	4
10. CFR CLUJ	4	1	1	2	7-9	4
11. GLORIA BUZĂU	4	1	1	2	4-7	4
12. RAPID	4	0	3	1	5-6	3
13. FC BOTOŞANI	3	1	0	2	3-4	3
14. POLI IAŞI	4	1	0	3	2-5	3
15. FCSB	3	0	2	1	3-5	2
16. HERMANNSTADT	4	0	2	2	2-5	2

Etapa viitoare: vineri, ora 21, FCSB – Farul Constanţa; sâmbătă, ora 17, Hermannstadt Sibiu – FC Botoşani; **sâmbătă, ora 19, UTA – Oţelul Galaţi;** sâmbătă, ora 22, Gloria Buzău – Rapid; duminică, ora 19, Sepsi Sf Gheorghe – Univ Craiova; duminică, ora 22, CFR Cluj – Unirea Slobozia; luni, ora 19, Petrolul Ploieşti – Univ Cluj; luni, ora 22, Poli Iaşi – Dinamo.

Cine merge mai departe în Cupa României?

ARAD. Cum UTA este sigură de prezenţa direct în faza grupelor Cupei României la fotbal, ediţia 2024-2025, rămâne de văzut dacă vreo altă reprezentantă a fotbalului judeţean poate ajunge acolo. Cum a reuşit Progresul Pecica în precedenta ediţie a competiţiei KO, fiind în grupă cu cea care avea să cucerească trofeul, Corvinul Hunedoara. După ce sita a cernut un prim tur, în care Şoimii Lipova şi CS Socodor au fost eliminate, în runda secundă, programată miercuri, 7 august, ora 17,30, într-o singură manşă, eliminatorie, pe terenul primei echipe, vom avea parte de un derby judeţean: ACB Ineu - Lunca Teuz Cermei. Oaspeţii pornesc cu prima şansă, în condiţiile în care gruparea zărăndană s-a strâns doar pentru meciul din turul întâi al Cupei României, unul câştigat, surprinzător, scor 3-1, cu Şoimii Lipova.

Cealaltă reprezentantă a judeţului nostru rămasă în competiţie, Progresul Pecica joacă pe propriul teren cu colega de serie şi eşalon, Poli Timişoara. Chiar dacă echipa de pe Bega a jucat în play-off-ul Ligii 3 sezonul trecut, pierderile la nivelul lotului de jucători, dar şi la nivelul conducerii clubului, nu o mai plasează ca favorită certă în duelul cu trupa pregătită de Dan Stupar. Iar pecicanii chiar visează la o reeditare a parcursului de anul trecut în Cupa României. **JA-D.S.**

Cei 9 pentru Liga 3

Arbitrii şi observatorii de arbitri de Liga a III-a din judeţul Arad au participat, la Cheile Grădiştei, la Cursul de instruire de vară organizat de CCA. Nouă sunt arădenii care vor oficia la jocuri din eşalonul trei: arbitrii Cristian Căşuţ, Sergiu Găluţi, Tudor Jurcă, Andy Pîslaru, Sorin Saladea şi Nicoleta Şuşcă, dar şi observatorii Emil Arsa, Mihai Jivan şi Alina Mihoc. **FOTO: JA**

JURNAL ARĂDEAN

Record mondial pentru Duplantis

Armand Duplantis FOTO: EPA

ATLETISM. Fenomenalul atlet suedez Armand Duplantis a cucerit al doilea său titlu olimpic consecutiv la săritura cu prăjina, luni seara, la Jocurile de la Paris, cu un nou record mondial stabilit pe „Stade de France".

Duplantis (24 ani) s-a impus cu 6,25 metri, cu un centimetru în plus față de recordul pe care tot el îl deținea din 20 aprilie (Xiamen/China).

Americanul Sam Kendricks a obținut argintul cu 5,95 m, în timp ce bronzul a revenit grecului Emmanouil Karalis, cu 5,90 m. Grecia nu mai obținuse o medalie olimpică în această probă de la bronzul lui Georgios Roubanis, în 1956.

SURSA: AGERPRES

Allman, al doilea titlu consecutiv

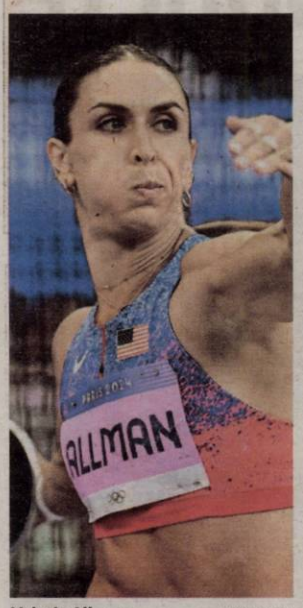

Valarie Allman FOTO: EPA

ATLETISM. Atleta americană Valarie Allman a câștigat al doilea său titlu olimpic consecutiv la aruncarea discului, luni seara, la Paris.

Allman a cucerit aurul cu o aruncare de 69,50 m, fiind urmată de chinezoaica Bin Feng (67,51 m), campioana mondială din 2022.

Croata Sandra Elkasevic (ex-Perkovic), dublă campioană olimpică a probei (2012, 2016), a obținut bronzul, tot cu 67,51 m, dar cu a doua aruncare mai slabă. Franțuzoaica Robert-Michon, vicecampioană olimpică în 2016, a egalat recordul deținut de Merlene Ottey de participare la șapte ediții ale Jocurilor Olimpice. **SURSA: AGERPRES**

„Il Luce", la naţională!

Mircea Lucescu a acceptat postul de selecţioner al reprezentativei de fotbal a României.

Mircea Lucescu a bătut palma cu reprezentanţii FRF FOTO: FAN

FOTBAL. Mircea Lucescu, cel mai titrat antrenor român din istoria fotbalului românesc, a fost instalat oficial, marți, în funcția de selecționer al echipei naționale a României, pe care a mai ocupat-o în urmă cu 38 de ani. Președintele FRF, Răzvan Burleanu, a declarat că Lucescu este cea mai bună soluție pentru a duce prima reprezentativă la nivel superior.

„Este un moment deosebit pentru sportul românesc, pentru fotbalul românesc, acela în care îl prezentăm pe noul selecționer al echipei naționale a României. Mircea Lucescu, unul dintre cei mai buni antrenori ai lumii, se întoarce la echipa națională a României după 38 de ani. Ne bucură foarte mult faptul că Mircea Lucescu a acceptat să se întoarcă într-o perioadă foarte importantă a echipei naționale. Pentru că a venit momentul ca echipa națională să treacă la o nouă etapă, o etapă în care dorim să revenim în elita mondială, mai bine spus la Cupa Mondială. Iar pentru a realizat acest lucru considerăm că este nevoie de Mircea Lucescu pentru a duce naționala la un nivel superior", a spus președintele.

Noul selecționer a semnat un contract valabil pe doi ani, iar obiectivul este calificarea la Cupa Mondială organizată în 2026 de SUA, Mexic și Canada.

„Mă încearcă foarte multe sentimente, pentru că revin după atâta timp. Soția mi-a spus să nu accept, iar Răzvan mi-a zis să fac ceea ce.simt și ceea ce cred că este bine pentru mine. M-a convins să mă întorc la națională dragostea față de fotbal și obligația mea față de fotbalul românesc. Știu că mă angajez la un lucru extrem de dificil, dar am încredere în grupul de acum de la echipa națională. Un grup care crede în potențialul pe care îl are și că poate ajunge la Cupa Mondială", a declarat el.

„Eu am urmărit în ultima perioadă echipa națională ca spectator, am fost la EURO, dar nu m-am gândit niciun moment să preiau echipa națională. Din contră, pot spune că am făcut tot posibilul pentru a nu o prelua, pentru că am considerat că trebuie să îi las pe antrenorii tineri să vină să conducă echipa națională. Am spus că în momentul în care FRF nu va vea nicio soluție, atunci mă voi întoarce", a adăugat Lucescu.

SURSA: AGERPRES

Olanda, câştigătoare în premieră la baschet 3x3

BASCHET. Echipa masculină de baschet 3x3 a Olandei a câștigat în premieră titlul olimpic, luni seara, la Jocurile de la Paris, după o victorie dramatică în prelungirile finalei cu Franța, scor 18-17.

Worthy de Jong, starul echipei Oranje, a egalat, 16-16, trimițând meciul în prelungiri. Francezii au preluat conducerea după o recuperare a lui Lucas Dussoulier și un coș de un punct reușit de Timothe Vergiat, dar de Jong a dat lovitura cu un coș de două puncte aducând medaliile de aur.

Medaliile de bronz au revenit Lituaniei, care a întrecut Letonia cu 21-18 în finala mică. În semifinale, Olanda câștigase clare în fața Lituaniei, cu 20-9, în timp ce Franța s-a impus aproape la fel de clar în disputa cu Letonia, 21-14. **SURSA: AGERPRES**

O balenă şi-a luat bilet în primele rânduri

SURFING. O balenă a urmărit „din primele rânduri" probele de surfing din cadrul Jocurilor Olimpice 2024, care au avut loc luni în Taihi, informează mass-media franceză.

Cetaceul a profitat de întrecerile olimpice pentru a asista „fără bilet" la victoria din semifinale a braziliencei Tatiana Weston-Webb în fața costaricanei Brisa Hennessy.

Conform imaginilor difuzate de Eurosport France pe contul oficial de pe rețeaua X, balena le-a oferit la rândul ei un mic spectacol spectatorilor prezenți la eveniment, efectuând un salt spectaculos pe spate, înainte de a dispărea din nou în apele oceanului Pacific.

Tatiana Weston-Webb a cucerit medalia de argint în concursul din Tahiti, fiind învinsă în finală de Caroline Marks din Statele Unite.

Balena nu i-a purtat în schimb noroc costaricanei Brisa Hennessy, care a ratat medalia de bronz, înclinându-se în fața franțuzoaicei Johanne Defay în finala mică.

SURSA: AGERPRES

Caroline Marks a fost cea mai bună FOTO: EPA

Juanlu Sanchez, decisiv FOTO: EPA

Franţa şi Spania merg în finală

Gazdele au câştigat în prelungiri, contra Egiptului, iar spaniolii au trecut de Maroc.

FOTBAL. Selecționatele Franței și Spaniei s-au calificat în finala turneului masculin de fotbal din cadrul Jocurilor Olimpice de la Paris, în urma victoriilor înregistrate luni în penultimul act al competiției.

Franța, echipa gazdă a competiției, a învins cu scorul de 3-1, după prelungiri, echipa Egiptului, la Lyon, prin dubla lui Jean-Philippe Mateta (83, 99) și golul lui Michael Olise (109). Golul nord-africanilor a fost înscris de Mahmoud Saber (62). Les Bleus au profitat însă de faptul că Egiptul a rămas în inferioritate numerică în debutul prelungirilor, când fundașul Omar Fayeh a fost eliminat după ce a primit al doilea cartonaș galben.

Spania a avut la rândul ei o misiune dificilă în semifinale, învingând cu scorul de 2-1 formația Marocului, prin golurile lui Fermin Lopez (66) și Juanlu Sanchez (85), Marocanii au condus cu 1-0 la pauza meciului de la Marsilia, în urma unui penalty transformat de Soufiane Rahimi (33).

Finala turneului masculin de fotbal se va disputa vineri, pe stadionul Parc des Princes din Paris. Pentru Spania, un succes în finala olimpică de la Paris ar reprezenta un nou trofeu major, după EURO 2024 și titlurile continentale obținute de selecționatele Under-19, masculină și feminină. Echipa feminină a Spaniei, campioană mondială anul trecut, luptă la rândul ei pentru aurul olimpic, urmând să înfrunte Brazilia în semifinale.

SURSA: AGERPRES

Înfrângere şi ultimul loc

POLO. Naționala masculină de polo a României a fost învinsă de Muntenegru cu scorul de 10-7 (3-3, 2-1, 2-1, 3-2), luni noapte, în ultimul lor meci din Grupa A a JO de la Paris. Tricolorii au pierdut cele cinci meciuri din grupă, 7-14 cu Grecia, vicecampioana olimpică, 8-14 cu SUA, 8-11 cu campioana mondială Croația, 7-18 cu vicecampioana mondială Italia și 7-10 cu Muntenegru, terminând turneul pe ultimul loc (12).

SURSA: AGERPRES

A primit medalia

Atleta kenyană Faith Kipyegon, care a terminat pe locul al doilea finala probei de 5.000 m, de la JO, dar a fost descalificată, a obținut în cele din urmă medalia de argint, în urma apelului depus. „Juriul de apel a repus-o pe atleta kenyană Faith Kipyegon pe poziția de medaliată cu argint la 5.000 m feminin", se arată pe site-ul oficial al competiției.

FOTO: EPA

Scandal la finala de la sol: Sabrina se retrage!

GIMNASTICĂ. Fosta gimnastă Camelia Voinea, mama și antrenoarea Sabrinei Voinea, a anunțat retragerea gimnastei după ce nu a obținut o medalie la sol, la JO de la Paris.

„Sabrina nu a ieșit din covor la nicio linie acrobatică, sunt toate aici, merita medalie! Noi astăzi aici am întrerupt gimnastica, pentru drepturile noastre nu se zbate nimeni! Vă iubim infinit pe toți cei care ne-ați susținut. Atât am putut suporta!", a scris Camelia Voinea pe Facebook.

Ana Maria Bărbosu s-a clasat pe locul patru la sol, în timp ce Sabrina Voinea a fost pe 5. Bărbosu a fost pentru 30 de secunde medaliată cu bronz, însă americanca Jordan Chiles a depus contestație și i s-a mărit nota, de la 13,666 la 13,766.

Sabrina Voinea a făcut și ea contestație pentru nota primită (13,700), dar aceasta a fost respinsă.

SURSA: AGERPRES

Se ştiu primii campioni olimpici la kaiac cros

KAIAC CROS. Australianca Noemie Fox și neozeelandezul Finn Butcher a devenit primii campioni olimpici la kaiac cros, probă introdusă în programul olimpic cu prilejul Jocurilor de la Paris.

Noemie Fox, sora mai mică a dublei campioane olimpice Jessica Fox, le-a devansat în finală pe franțuzoaica Angele Hug și pe britanica Kimberley Woods, care obținuse bronzul și la kaiac simplu.

La 27 de ani, Noemie Fox participa în premieră la Olimpiadă, până acum ea fiind depășită de fiecare dată de sora sa, având în vedere că o țară nu poate avea decât un reprezentant la o probă. Noemi Fox a profitat de șansa apărută odată cu introducerea probei de kaiac cros, disciplină de confruntare între patru kaiaciști.

La masculin, Finn Butcher s-a impus în fața britanicului Joe Clarke și a germanului Noah Hegge. **SURSA: AGERPRES**

COMEMORĂRI

Au trecut patru ani de când a plecat dintre noi, cel care a fost

DEAC IOSIF,

tată, socru şi bunic.
Dumnezeu să-l ierte şi să îl odihnească în pace! Vei rămâne veşnic in amintirile noastre!

Fiica Andreea, cu soţul Andrei şi nepotul Dragoş

Anunţurile de deces se publică GRATUIT!

IMOBILE CHIRII

- **Închiriez apartament 2 camere,** în spatele liceului Slavici, strada Decebal, 250 EUR lunar. Tel. 0730.188.299.
- **Închiriez spaţiu de 52 mp,** zona Podgoria, open space, tel. 0722.293.738.

PRESTĂRI SERVICII

- **Executăm tencuieli, renovări,** gresie, faianţă.Tel. 0728.172.700.
- **Executăm zidărie, tencuieli,** zugrăveli, rigips, izolaţii, faianţări, consolidări, renovări. 0740.696.157.

ANGAJĂRI

- **Angajez bărbaţi serioşi pentru pază în Arad program 12/24-12/48. 0740.130.259.**
- **Angajez bărbaţi serioşi pentru intervenţie în Arad program 12/24-12/48. Obligatoriu permis B. Tel 0740.130.259.**

PIERDERI

- **Pierdut certificat de înregistrare** 17033754, de la firma Silmet Romania S.R.L. Îl declar nul.
- **Pierdut bilete taxă forfetară** de 3 lei, seriile AD0855301-AD0855600, 5 lei, seriile AF2481266-AF2481400, 10 lei seriile AI0588538-AI0588700, 50 lei seriile AH0021571-AH0021600, emise de S.C. TOP S.A. Le declarăm nule.

DIVERSE

- **Execut cazane de ţuică** şi reparaţii. Tel. 0735.030.610.
- **Familie serioasă întreţinem,** îngrijim bătrâni, domiciliul nostru/al lor. 0740.696.157.
- **Vând 1 porc Petrean** aproximativ 150 Kg., un Mangaliţa aproximativ 125 Kg, purcei Mangaliţa, capre, ţapi si iezi. Tel. 0752.532.421.

Mica publicitate: 0257/210.775

În conformitate cu OUG 195/2005 privind protecţia mediului, aprobată prin Legea 265/2006 cu modificările şi completările ulteroioare şi a ordinului 1798/2007, **SC IDM BETON SRL GIARMATA**, anunţă începerea demersurilor în vederea obţinerii Autorizaţiei de Mediu pentrui obiectivul: **"Decolmatare reprofilare prin exploatarea nisipurilor şi pietrişurilor din perimetrul CICIR IV prin Permis de exploatare!"** din localitatea Cicir, FN, comuna Vladimirescu, jud. Arad.
Informaţiile privind proiectul propus pot fi consultate la sediul Agenţiei pentru Protecţia Mediului Arad, loc. Arad, str. Splaiul Mureşului, FN, jud. Arad şi la sediul titularului: sat Giarmata, comuna Giarmata, Calra Timişoarei, nr. 74-78, jud. Timiş în zilele de luni-joi, între orele 09.00-14.30 şi vineri între orele 09.00-13.00. Observaţiile publicului se primesc zilnic la sediul Agentiei pentru Protecţia Mediului Arad. (9993 - H 5874)

Nu mai aştepta! Caută jobul dorit!
CV-ul tău! Şansa ta!
Portal regional de joburi
www.jobson.ro

Talon valabil până în 31 decembrie 2024

EVIDENŢIAZĂ-TE!

Text: **DATA apariţiei:**.....

.....

.....

.....

.....

.....

Date personale:

Nume şi Prenume:

Telefon:

Buletin de identitate:

TALON + PREŢUL CATEGORIEI AFERENTE

Anunţurile se preiau zilnic, la ghişeu, până în ora 16^{00}, după această oră, se pot prelua doar prin intermediul sistemului online de preluare al anunţurilor disponibil pe www.jurnalaradean.ro . Anunţurile de mică publicitate din Jurnal Arădean se publică pe baza talonului din ziar
Redacţia nu îşi asumă responsabilitatea pentru conţinutul anunţurilor de mică publicitate!

JURNAL ARĂDEAN

☐ **Sunt de acord cu publicarea anunţului de angajare pe www. jobson.ro**

www.aradon.ro - citeşte şi discută despre viaţa oraşului tău

JURNAL ARĂDEAN

11 sfinţi tămăduitori sărbătoriţi în august

În ultima lună a anului bisericesc sunt sărbătoriţi sfinţi care mijlocesc grabnic pentru vindecarea de boli. Între ei se regăsesc patru sfinţi români pentru care dau mărturie numeroşi credincioşi din ţara noastră, dar şi de peste hotare.

1. Sf. Teodora din Tesalonic – 3 august

Sfânta Teodora s-a născut în Eghina, în secolul al IX-lea, dar în urma unei invazii a saracinilor a ajuns împreună cu familia ei în Tesalonic. A fost căsătorită şi a avut trei copii, dintre care a supravieţuit doar o fată care a devenit monahie cu viaţă sfântă, Teopisti.

După ce a rămas văduvă, a intrat într-o mănăstire închinată Sfântului Ştefan, unde a trăit timp de 55 de ani în ascultare şi asceză aspră.

Fiica sa, Teopisti, a venit ulterior în mănăstirea în care se afla mama sa. După ce starea a văzut apropierea dintre cele două monahii, mamă şi fiică, acestea au primit ascultarea de a păstra tăcerea una faţă de cealaltă timp de 15 ani.

Ajunsă la o vârstă înaintată, Sfânta Teodora a avut grijă mai mulţi ani de starea care se îmbolnăvise şi căzuse la pat.

La vârsta de 75 de ani, sfânta s-a îmbolnăvit şi a trecut la Domnul, iar chipul său, marcat de greutăţile prin care trecuse, a devenit deodată vesel şi luminos. De asemenea, trupul său răspândea o mireasmă plăcută, iar cei bolnavi erau vindecaţi după ce se apropiau de sicriul său.

În a unsprezecea zi după adormirea sa, din candela care ardea deasupra mormântului a început să se verse în continuu ulei, aceasta fiind încă o binecuvântare a sfintei pentru credincioşi.

Sfânta Teodora a trecut la Domnul în 29 august, dar fiind o zi de mare sărbătoare, cinstirea ei a fost mutată în data de 3 august, alături de fiica sa, Sfânta Teopisti.

Sfintele sale moaşte se află în mănăstirea care îi poartă numele din Tesalonic.

2. Sf. Cuv. Ioan Iacob de la Neamţ – 5 august

Sfântul Ioan s-a născut în judeţul Botoşani, în anul 1913. A rămas orfan şi a fost crescut de o bunică evlavioasă care i-a insuflat dragostea de biserică.

Ilie, pe numele său de mirean, a fost un copil liniştit şi foarte studios şi a simţit de la o vârstă fragedă chemarea pentru monahism. A intrat ca frate în Mănăstirea Neamţ, iar primele ascultări au fost la infirmerie şi bibliotecă. Îi îngrijea cu multă dragoste pe călugării bătrâni şi bolnavi şi era ajutorul farmacistului mănăstirii, monahul Iov Burlacu.

Obligat să urmeze stagiul militar, tânărul frate de mănăstire a fost repartizat la infirmerie, unde i-a îngrijit pe bolnavi şi i-a întărit sufleteşte.

A ajuns apoi monah la Mănăstirea Sf. Sava din Ţara Sfântă. Una din multele sale ascultări era tot la infirmerie. Era căutat şi aşteptat de toţi părinţii bolnavi din mănăstire, dar şi de pelerini. Cu timpul, au început să-l caute şi beduinii cărora le bandaja rănile şi care îi spuneau „Abuna Ioan Românul". Astfel, a devenit cunoscut drept „doctorul mănăstirii".

După un timp, epuizat şi dornic de linişte, a luat binecuvântare pentru a retrage în pustie, unde l-a avut ucenic pe părintele Ioanichie Pârâială, un monah din Buzău. După ce a fost hirotonit şi după o scurtă perioadă în care a fost egumen, Sfântul Ioan s-a retras din nou într-o peşteră de lângă Mănăstirea Sf. Gheorghe Hozevitul. În jurul său se va forma o lavră cu peste 1.500 de călugări.

Odată, Părintele Ioanichie a făcut tuberculoză osoasă în urma unei infecţii la mâna dreaptă. Doctorii de la Ierusalim au stabilit că trebuie să i se taie mâna, dar Sfântul Ioan i-a spălat rana cu ceaiuri, i-a bandajat-o, iar aceasta s-a vindecat. După o vreme, Părintele Ioanichie şi-a rupt aceeaşi mână, pe care Sfântul Ioan a vindecat-o a doua oară.

Altădată, un părinte era bolnav şi descurajat, iar sfântul i-a scris câteva versuri şi l-a rugat să nu deznădăjduiască. Părintele bolnav a mai trăit doi ani.

După trecerea la Domnul a sfântului, părintele Ioanichie a fost martorul multor minuni înfăptuite la racla părintelui său duhovnicesc.

La primul schit din România care îi poartă numele, aflat la Pojorâta, au fost consemnate multe vindecări ale celor demonizaţi.

Moaştele întregi ale sfântului se află la Mănăstirea Sf. Gheorghe Hozevitul din pustiul Hozeva, în biserica cu hramul Sfântul Ştefan.

3. Sf. Cuv. Teodora de la Sihla – 7 august

Sfânta Teodora s-a născut la jumătatea secolului al XVII-lea, în localitatea Vânători-Neamţ. Crescută într-o familie evlavioasă, a fost căsătorită mai târziu cu un tânăr la fel de credincios, care simţea, precum ea, chemare către viaţa monahală.

A intrat în mănăstire la Schitul Vărzăreşti din Vrancea, iar soţul ei la Schitul Poiana Mărului. Din cauza invaziei turcilor, maicile s-au retras în munţii Vrancei, iar mai târziu, sfânta s-a reîntors în locurile natale şi a devenit pustnică în apropiere de schitul Sihla.

Sfânta este cunoscută pentru asceza sa aspră, pentru modul minunat în care nu numai că a supravieţuit în pustie, dar a ajuns şi la măsuri duhovniceşti înalte.

Moaştele sale au fost înstrăinate în Ucraina, în secolul al XIX-lea, dar peştera în care a trăit rămâne un loc plin de har, în care numeroşi credincioşi vin să ceară rugăciunea şi ajutorul sfintei.

Există numeroase mărturii contemporane ale monahilor de la Sihla şi ale oamenilor care au primit ajutorul Sfintei Teodora.

Aceştia au văzut vindecări minunate de pneumonie, de tumori pe creier, de boli de rinichi, de urechi sau infertilitate.

Lângă peşteră se află o scobitură într-o stâncă, în care se aduna apa pe care sfânta o consuma. Unii bolnavi beau cu multă evlavie această apă care s-a dovedit a avea proprietăţi vindecătoare.

4. Sf. Cuv. Mc. Dometie Persul – 7 august

Sf. Dometie s-a născut în Persia şi a fost păgân, dar după întâlnirea cu un tânăr creştin, s-a botezat. A fost tuns monah într-o mănăstire din Nisibe (teritoriul actual al Turciei).

După un timp, s-a retras la o viaţă de linişte alături de un stareţ despre care se spune că nu a mâncat nimic gătit timp de 60 de ani.

Acesta l-a hirotonit diacon, dar când a vrut să-l facă preot, Sfântul Dometie s-a retras într-o peşteră dintr-un munte izolat. A ajuns la o asemenea desăvârşire, încât prin post, rugăciune şi privegheri îi tămăduia pe cei bolnavi.

Sfântul Dometie a fost martirizat în anul 363 alături de doi ucenici, după ce Împăratul Iulian Apostatul şi-a trimis soldaţii care i-au închis în peşteră de vii pe cei trei asceţi.

5. Sf. Teodosie cel Nou, vindecătorul – 7 august

Sfântul Teodosie s-a născut în Atena, în 862, într-o familie creştină. A decis să devină monah, şi-a împărţit averea celor săraci şi s-a retras la o distanţă mică de oraş.

Deoarece era căutat de mulţi pentru sfaturile duhovniceşti, a fugit în Argos.

Sfântul Teodosie a ridicat o biserică în numele Sfântului Ioan Botezătorul, după ce acesta i s-a arătat în chip minunat.

Sfântul Teodosie a primit supranumele de „vindecător", deoarece Dumnezeu îi dăduse darul tămăduirii celor bolnavi.

A murit la o vârstă înaintată şi a fost îngropat lângă biserica pe care o construise în cinstea Sfântului Proroc Ioan.

6. Sf. Ier. Miron, episcopul Cretei – 8 august

La 20 de kilometri de capitala Cretei, Heraklion, se află un sat care poartă numele Sfântului Miron. Aşezarea, situată printre podgorii şi livezi de măslini, este locul naşterii şi al adormirii sfântului ierarh făcător de minuni.

Acesta s-a născut în jurul anului 250, într-o familie de creştini. A fost căsătorit şi a dus o viaţă plină de virtuţi, între care se remarcă bunătatea sa. O dată s-a întâlnit cu nişte hoţi care nu puteau ridica sacii cu grâne, aşa că sfântul i-a ajutat şi i-a iertat, dar i-a rugat să renunţe la aceste fapte.

După moartea soţiei sale a fost hirotonit preot şi apoi episcop.

În viaţa sa, sunt menţionate mai multe minuni, între care, oprirea curgerii unui râu pentru a preveni o inundaţie sau omorârea unui dragon.

În complexul bisericesc din satul cretan se află şi peştera în care sfântul s-a retras până la vârsta de peste 100 de ani, când a trecut la Domnul.

Într-o adâncitură din peştera sfântului se strânge apă, acest loc fiind numit de localnici „izvorul vindecător al Sfântului Miron". La icoana sa din paraclisul în care a fost integrată peştera, credincioşii lasă plăcuţe argintate, mărturii ale ajutorului primit.

Mormântul şi sfintele sale moaşte au fost găsite după 16 secole de la adormirea sa, în data de 12 mai 2014.

Un fragment din moaştele sale se află la Parohia Miron Patriarhul din Bucureşti.

7. Sf. Ier. Tihon din Zadonsk – 13 august

Sfântul Tihon, în lume Timotei, s-a născut în 1724, în Rusia. A fost episcop şi un teolog cunoscut pentru scrierile sale. Datorită talentului său oratoric este supranumit „Gură de Aur al Rusiei".

În cadrul misiunii sale ca episcop a scris numeroase cărţi atât pentru preoţi, cât şi pentru mireni, a înfiinţat un seminar şi s-a îngrijit de biserici. A eliminat obiceiurile păgâne din comunităţi şi a iniţiat comisii misionare care i-au readus la Ortodoxie pe adepţii sectelor.

Din cauza sănătăţii şubrede, s-a retras din activitate şi a ajuns în final la o mănăstire închinată Maicii Domnului din Zadonsk. Aici, s-a adâncit şi mai mult în rugăciune şi studiu şi a continuat să se scrie.

De-a lungul vieţii sale, a cunoscut sărăcia, pierderea celor dragi, disprețul oamenilor, singurătatea, dar a alergat la Dumnezeu, iar El i-a transformat durerea în pace şi blândeţe a inimii. Experienţa durerii şi eliberarea din ea este împărtăşită în sfaturile din cărţile sale. Cei care suferă din cauza depresiei, a tristeţii, aleargă deseori la ajutorul Sfântului Tihon.

Încă din timpul vieţii, sfântul a avut darul proorociei şi al facerii de minuni. L-a vindecat de o boală gravă pe unul dintre ucenicii săi de chilie doar prin cuvintele: „Mergi şi Dumnezeu să se milostivească spre tine".

Sfântul Tihon a trecut la Domnul la vârsta de 59 de ani, iar moaştele sale au fost descoperite în anul 1845.

8. Sf. Cuv. Iosif de la Văratec – 16 august

Sfântul Iosif s-a născut în Transilvania, în jurul anului 1750, dar a ajuns cu părinţii săi în Moldova din cauza asupririi uniaţiei.

A intrat în monahism la Mănăstirea Dragomirna, unde l-a avut îndrumător pe Sfântul Paisie de la Neamţ. A devenit un ieromonah sporit duhovnicește, care a ajuns la rândul său povăţuitor pentru mai multe obşti de monahi şi monahii.

După 1785, a fost rânduit să ridice Mănăstirea Văratec, alături de ucenicele sale, Olimpiada şi Nazaria de la Schitul Durău.

A fost ctitorul primelor două biserici ale mănăstirii, dar a continuat să îndrume şi numeroşi pustnici din Munţii Neamţului. La rândul său, a pustnicit în aceste locuri care îi păstrează numele („Poiana lui Iosif", „Pârâul lui Iosif", „Chiliile lui Iosif").

Pentru viaţa sa sfântă, Dumnezeu l-a înzestrat cu darul facerii de minuni şi al izgonirii duhurilor necurate. Prin rugăciunile sale, mulţi creştini primeau vindecare de bolile sufleteşti şi trupeşti. Ucenicii săi, între care se numără şi ieromonahul Irinarh Rosetti, au dat mărturie despre ajutorul pe care sfântul îl dădea celor bolnavi.

În prezent, numeroşi credincioşi în căutare de ajutor şi tămăduire, vin la Mănăstirea Văratec unde se află racla cu sfintele sale moaşte, descoperite în anul 2013.

9. Sf. Mc. Diomid – 16 august

Sfântul Diomid este pomenit la Taina Sfântului Maslu, în rândul doctorilor fără de arginţi. Acesta a fost un medic creştin, care s-a născut în Tarsul Ciliciei şi a trăit în vremea Împăratului Diocleţian (secolele III - IV).

Îi vindeca trupeşte pe oameni, dar şi sufleteşte, deoarece îi convertea pe mulţi la creştinism. Călătorea pentru a propovădui Evanghelia, iar când a ajuns în cetatea Niceea, soldaţii împăratului l-au arestat. Pe când se ruga, şi-a dat sufletul în mâinile Domnului. Unele surse menţionează că sfântul a murit înainte de a fi arestat.

Ca dovadă a îndeplinirii misiunii lor, soldaţii i-au tăiat capul pentru a-l duce împăratului, dar au orbit pe loc. Diocleţian a dat ordin să ducă înapoi capul, iar soldaţii şi-au recăpătat vederea şi au crezut în Hristos.

În data de 16 august 1728, navigatorul danez Vitus Bering a descoperit două insule între Oceanele Pacific şi Arctic şi le-a numele Sfântului Diomid, deoarece era ziua lui de prăznuire. Insulele Diomede sunt separate în prezent de graniţa ruso-americă, care coincide şi cu linia internaţională de schimbare a datei.

10. Sf. Gheorghe Pelerinul – 17 august

Sfântul Gheorghe Pelerinul, cunoscut şi sub numele de „Moşul Gheorghe Lazăr", s-a născut în anul 1846, în comuna Şugag din judeţul Alba. Din copilărie a fost înclinat spre citirea Psaltirii, post şi dragostea de Biserică.

A fost căsătorit şi a avut copii, dar după 14 ani de viaţă familială, cu acordul soţiei sale, şi-a început peregrinările prin lume.

A ajuns în Ţara Sfântă, unde a primit binecuvântarea unui pustnic să ducă o viaţă de post şi rugăciune prin lume, ca mirean, pentru a redeştepta credinţa printre oameni. A ajuns apoi în Sfântul Munte, iar mai târziu s-a stabilit în Piatra Neamţ. Din anul 1895, i s-a dat o chilie în clopotniţa bisericii Sf. Ioan Domnesc. Noaptea se ruga timp îndelungat în biserică, iar ziua străbătea străzile oraşului, cântând psalmi.

Cum îl vedeau, oamenii îi strigau nevoile lor: „Moş Gheorghe, mi-i bolnavă fată, roagă-te pentru ea!"

Avea încă din timpul vieţii darul facerii de minuni. Un boier i-a dat chiar două-trei camere unde să vină bolnavii, pe care îi vindeca citindu-le din Psaltire.

Sfântul Dumitru Stăniloae, vorbind despre Moşul Gheorghe Lazăr şi cei asemenea lui, spune că această categorie de oameni aleşi „practică o slujire de iubire faţă de toţi oamenii şi adesea primesc darul vindecării".

A trecut la Domnul în 1916, la Piatra Neamţ, şi în chip minunat trupul său a ajuns să odihnească în gropniţa Mănăstirii Văratec. Încă dinainte de canonizare, maicile şi credincioşii obişnuiau să coboare acolo pentru a se ruga lui. În prezent, în gropniţă se păstrează şi vestita sa Psaltire.

Racla cu sfintele sale moaşte se află în biserica mănăstirii şi continuă să-i ajute pe cei care vin la el.

11. Sf. Alexandru din Svir – 30 august

Sfântul Alexandru este singurul sfânt modern cunoscut căruia i s-a arătat Sfânta Treime. De aceea este numit şi „Avraam al Noului Testament".

Acesta s-a născut în secolul al XV-lea în nordul Rusiei, într-o familie credincioasă. A intrat în monahism la Mănăstirea Valaam unde a petrecut într-o asceză severă. În prezent, se păstrează peştera în care acesta a viețuit.

După tunderea în monahism şi sporirea în cele duhovniceşti, Dumnezeu l-a chemat să întemeieze o mănăstire pe malul unui lac, în apropiere de râul Svir, de unde şi numele sfântului. Această lucrare, desfăşurată pe parcursul mai multor ani, a fost însoţită de numeroase ispite şi greutăţi. Sfântul a cunoscut boala, dar şi vindecarea în chip minunat.

În timp, în jurul său s-au adunat monahi, iar sfântul a fost hirotonit preot şi instalat stareţ. A trecut la Domnul în 30 august 1533, la vârsta de 85 de ani şi, la dorinţa sa, trupul i-a fost înmormântat în pustie, nu în mănăstire.

Cea de-a doua aflare a sfintelor sale moaşte a avut loc în 1996, când mănăstirea pe care a ctitorit-o a fost redeschisă. Acestea sunt izvorâtoare de mir şi prin ele, foarte mulţi bolnavi se vindecă. În mediul online şi în cărţi sunt consemnate vindecări de infertilitate, paralizie, cancer, tuberculoză sau orbire.

Au comemorat atacul

Locuitorii din Hiroshima se îndreaptă spre un cenotaf pentru a spune rugăciuni în memoria victimelor bombei atomice, la cea de-a 79-a comemorare a bombardamentului nuclear de la Hiroshimam, în timpul ceremoniei memoriale a păcii de pe 6 august 2024. Oraşul Hiroshima a anunţat că estimarea numărului de victime ale bombardamentului a ajuns la 140.000 până la sfârşitul anului 1945.

FOTO: EPA

Un miliard de ambalaje colectate

BUCUREŞTI. Sistemul Garanţie Returnare a depăşit, în mai puţin de opt luni de la lansare, bariera psihologică, ajungând la un miliard de ambalaje colectate, a anunţat ministrul Mediului, Mircea Fechet. „În mai puţin de 8 luni de la lansare Sistemul Garanţie Returnare a depăşit bariera psihologică de care vorbeam ajungând la 1 miliard de ambalaje colectate. Vorbim de PET-uri, sticlă sau doze de aluminiu. Cea mai mare pondere o au PET-urile care, plasate în linie, ar putea înconjura Pământul de cinci ori. Ţinta pentru anul acesta este 3,2 miliarde de ambalaje şi sunt optimist deoarece răspunsul românilor este uimitor. Sunt recunoscător şi mândru pentru determinarea şi efortul vostru al tuturor. Împreună, facem o diferenţă reală. Drumul nostru spre un viitor mai verde continuă cu sprijinul şi cooperarea fiecărui cetăţean în parte”, a declarat Mircea Fechet, citat într-un comunicat postat pe pagina de Facebook a ministerului.

Potrivit sursei citate, în prezent, capacitatea punctelor de returnare este monitorizată constant şi se iau măsuri suplimentare pentru a fluidiza procesul în zonele cu aglomeraţie la aparate.

Despre Porţile de Fier III

DROBETA-TURNU SEVERIN. Ministrul Energiei, Sebastian Burduja, a afirmat luni, la Porţile de Fier I, după semnarea memorandumului privind proiectul interconectorului de gaze cu Serbia, că în cadrul discuţiilor cu omologul său de la Belgrad a fost abordată şi problema proiectului sârbesc Porţile de Fier III, însă partea română nu va face niciun compromis cu privire la producţia de energie electrică de la hidrocentralele Porţile de Fier I şi Porţile de Fier II.

„Nu în ultimul rând azi a fost abordat subiectul Djerdap III (n.red.: centrală hidroelectrică aflată în pre-construcţie la graniţa dintre Serbia şi România), o centrală cu acumulare prin pompaj pe teritoriul Serbiei, fiind la un nivel preliminar de studiu de prefezabilitate. Partea sârbă a lucrat cu compania americană Bechtel care a făcut acest studiu de prefezabilitate şi acum o săptămână au prezentat date preliminare referitorare la această investiţie şi un posibil impact asupra infrastructurii de la Porţile de Fier I şi Porţile de Fier II”, a spus ministrul Burduja, într-o conferinţă de presă la Porţile de Fier I.

Acesta a mai afirmat că atât conducerea Hidroelectrica, cât şi ministerul acordă atenţie maximă acestor planuri investiţionale. „Sub nicio formă nu dorim să aibă de suferit producţia de energie electrică de la Porţile de Fier I şi Porţile de Fier II. Fiind o hidrocentrală cu acumulare prin pompaj, înţelegem importanţa ei, rolul ei în asigurarea unor servicii de sistem de echilibrare, dar nu vom face niciun compromis de la producţia de energie electrică de la Porţile de Fier I şi Porţile de Fier II”, a mai spus ministrul Energiei.

SURSA: AGERPRES

Sebastian Burduja FOTO: FAN

De şapte ori mai multe incendii

Numărul incendiilor petrecute în fondul forestier administrat de Romsilva a crescut de şapte ori, comparativ cu primul trimestru al anului trecut.

Tot mai multe incendii în pădurile României FOTO: E.R.

BUCUREŞTI. Temperaturile ridicate şi lipsa precipitaţiilor în prima perioadă a anului au favorizat creşterea de peste şapte ori a numărului de incendii în fondul forestier administrat de Regia Naţională a Pădurilor (RNP) - Romsilva, comparativ cu perioada similară din 2023, informează RNP - Romsilva remis marţi AGERPRES. Potrivit sursei citate, în primul semestru din 2024 au fost înregistrate 367 de incendii, faţă de 48 în perioada ianuarie - iunie 2023.

Aceste incendii au afectat 3.365,31 hectare fond forestier, din care 3.264,86 hectare fiind incendii de litieră. Cele mai numeroase incendii, 105, s-au înregistrat în fondul forestier administrat de către Direcţia Silvică Gorj, urmată de direcţiile silvice Prahova, cu 27 de incendii, Mehedinţi şi Vâlcea, cu câte 24 de incendii în fondul forestier.

Majoritatea acestor incendii, 250, s-au înregistrat în zonele de deal, în fondul forestier aflat în zonele de câmpie alte 99 şi 18 incendii în zonele montane. În aceste incendii au fost distruşi arbori cu un volum cumulat de 209 metri cubi, de asemenea fiind distruşi şi 90.883 de puieţi forestieri, valoarea totală a pagubelor ajungând la 393.094 lei.

Toate aceste suprafeţe afectate de incendii vor fi refăcute de către Regia Naţională a Pădurilor - Romsilva, prin lucrări de regenerare a pădurilor, menţionează sursa citată. Pentru prevenirea incendiilor în fondul forestier administrat, Regia Naţională a Pădurilor - Romsilva a adoptat mai multe măsuri, precum intensificarea acţiunilor de patrulare, campanii de informare în rândul cetăţenilor, turiştilor şi a angajaţilor firmelor care desfăşoară activităţi în fondul forestier, dar şi realizarea lucrărilor de întreţinere a liniilor izolatoare.

RNP - Romsilva reia apelul către cetăţeni să fie responsabili, să nu incendieze mirişti-le, să nu lase focul nesupravegheat, mai ales în zonele de risc, să nu aprindă focul în păduri sau în apropierea acestora, să se asigure că sting focul după ce îl folosesc, exclusiv în locurile special amenajate.

Regia Naţională a Pădurilor - Romsilva administrează 3,13 milioane hectare păduri proprietatea publică a statului, circa 48% din pădurile ţării, şi asigură servicii silvice pentru circa un milion hectare de păduri aflate în alte forme de proprietate. Toate pădurile proprietatea publică a statului deţin certificarea managementului forestier în standard internaţional. De asemenea, Regia Naţională a Pădurilor - Romsilva administrează 22 de parcuri naţionale şi naturale, precum şi 12 herghelii de stat.

SURSA: AGERPRES

De ce are nevoie România?

BUCUREŞTI. România are nevoie de un sistem fiscal modern, de politici publice raţionale, de o restructurare de cheltuieli publice, de luptă continuă cu evaziunea fiscală, dar şi de o utilizare eficientă a banilor publici destinaţi românilor, consideră ministrul Finanţelor, Marcel Boloş.

Potrivit acestuia, introducerea de noi taxe nu este o soluţie la actualul nivel creanţelor neîncasate la buget, al GAP de TVA (diferenţa dintre suma de TVA pe care statul s-ar aştepta să o încaseze şi suma de TVA efectiv colectată la bugetul statului), GAP de impozit pe venit şi la contribuţiile sociale.

„Atunci când eşti ministrul Finanţelor şi ai în faţă 175 miliarde lei creanţe neîncasate la buget, un GAP TVA de 32 miliarde lei, un GAP de impozit pe venit de 19 miliarde lei, un GAP la contribuţiile sociale de 53 miliarde lei, îţi pui în permanenţă întrebarea: ce este corect de făcut pentru ca mediul de afaceri şi populaţia să nu aibă parte de noi şi noi sarcini fiscale?

Pentru că introducerea de noi taxe nu este o soluţie. În acelaşi timp, te uiţi în jur cum unii aleg să răstălmăcească în mod toxic intenţiile şi prevederile unor propuneri pentru a-şi urmări propriile interese politice şi pentru a induce în eroare opinia publică. În loc să contribuie constructiv la dezbaterea publică şi să propună soluţii viabile, preferă să recurgă la denigrarea mea personală şi dezinformare. Aceasta este o dovadă clară a lipsei de responsabilitate şi a incapacităţii de a oferi alternative reale şi constructive pentru problemele cu care se confruntă România”, a scris ministrul. luni seara, pe pagina sa de Facebook.

Acesta a subliniat proiectul de act normativ pentru modificarea codului de procedură fiscală, publicat în dezbatere, este proiect discutat cu mediul de afaceri înainte să fie urcat pe site-ul instituţiei şi de la care încă se primeşte feedback.

SURSA: AGERPRES

Marcel Boloş, ministrul Finanţelor FOTO: FAN

A cerut demiterea lui Boloş

BUCUREŞTI. Preşedintele USR, Elena Lasconi, i-a solicitat, luni, premierului Marcel Ciolacu să-l demită „urgent” pe ministrul Finanţelor, liberalul Marcel Boloş, susţinând că această măsură este „pentru binele mediului de afaceri din România şi al românilor”.

„Domnule prim-ministru, trimiteţi-l acasă pe ministrul Finanţelor! Avem ziua şi măsura fiscală prin care acest guvern îi sărăceşte şi mai mult pe români, îi umileşte şi mai mult pe antreprenori. Au restrâns până şi dreptul la proprietate, în goana lor nebună după banii pe care îi toacă pe privilegii”, a scris Lasconi, pe Facebook. Ea a susţinut că, pe lângă creşterile de taxe, „Guvernul Ciolacu a mers mai departe”, propunând CNP-ul fiscal.

„Nu au fost suficiente creşterile de taxe de anul trecut şi de anul acesta. Nu a fost suficient că au crescut accizele la carburanţi. Guvernul Ciolacu a mers mai departe. A propus CNP-ul fiscal, un sistem prin care statul îşi propune să intre cu bocancii în viaţa ta privată. Avem e-Factura, introdusă de pe o zi pe alta, care a dat peste cap mediul de afaceri. Avem şi e-TVA, o altă aberaţie care doar creşte birocraţia”, a mai scris Elena Lasconi.

Elena Lasconi FOTO: FAN

Potrivit acesteia, „s-a ajuns prea departe” şi ministrul Boloş trebuie demis. „Încă o idee venită de la ministrul PNL Marcel Boloş: nu poţi vinde niciun teren dacă ai fie şi un leu datorie la stat. Decide ANAF când îţi poţi vinde locuinţa. Este un alt atac direct la dreptul la proprietate. S-a ajuns prea departe. Pentru binele mediului de afaceri din România şi al românilor, soluţia stă în pixul lui Marcel Ciolacu: demiterea urgentă a ministrului PNL Marcel Boloş”, a transmis preşedintele USR.

SURSA: AGERPRES

JURNAL ARĂDEAN

Riviera Bay, Florida FOTO: EPA

Debby a lovit Florida

Patru morţi în SUA şi riscuri de inundaţii catastrofale în urma furtunii tropicale Debby.

FLORIDA. Furtuna tropicală Debby, care a atins uscatul luni dimineaţă în statul american Florida cu forţa unui uragan, a făcut cel puţin patru victime omeneşti şi riscă să cauzeze inundaţii catastrofale în sudul Statelor Unite, informează AFP. Un adolescent de 13 ani a fost ucis de un copac care s-a prăbuşit peste rulota familiei sale în Fanning Springs, au anunţat autorităţile locale. Alte două persoane au murit într-un automobil în comitatul Dixie, după ce şoferul „a pierdut controlul asupra vehiculului din cauza vremii nefavorabile şi a carosabilului umed", a precizat Poliţia locală.

Un şofer de camion a murit în apropiere de Tampa, după ce vehiculul său a căzut într-un canal.

Uraganul Debby, retrogradat luni în categoria furtunilor tropicale după ce a atins uscatul, s-a deplasat luni seară în statul Georgia şi ar trebui să se îndrepte spre largul Oceanului Atlantic înainte să se apropie joi de Carolina de Sud, a raportat Centrul Naţional pentru Uragane (NHC) din Statele Unite.

NHC a avertizat că nivelul apei ar putea să crească cu aproape doi metri în anumite zone de coastă.

Precipitaţii „istorice"

„Efectele lui Debby abia încep să apară şi ele se vor face simţite toată săptămâna într-o porţiune a coastei de Sud-Est", a avertizat Michael Brennan, directorul NHC.

Ochiul furtunii „va rămâne de-a lungul ţărmului timp de două sau trei zile", având drept consecinţă „un episod de ploi extreme şi de lungă durată, care ar putea să ducă la inundaţii catastrofale" în Georgia şi Carolina de Sud, a adăugat el.

„Am constatat şi vom continua să constatăm inundaţii în diverse părţi ale Floridei", a declarat luni dimineaţă guvernatorul acestui stat american, Ron DeSantis.

Preşedintele Joe Biden a decretat duminică stare de urgenţă - o măsură ce permite deblocarea fondurilor federale pentru ajutorarea autorităţilor locale - în Carolina de Sud, după ce o instituise şi în Florida cu o zi înainte. Guvernatorul din Georgia a decretat şi el stare de urgenţă în acest stat. **SURSA: AGERPRES**

Şoimul Aria

Păsări de pradă sunt folosite în Pompei pentru a ţine la distanţă porumbeii. FOTO: EPA

Monopol ilegal Google

WASHINGTON. Un judecător american a stabilit luni că gigantul internetului Google deţine un monopol ilegal în materie de căutare, în special prin contracte în care motorul de căutare este impus ca prestabilit, relatează AFP, Reuters şi dpa.

„Google este monopol şi a acţionat ca atare pentru a-şi menţine monopolul", a scris judecătorul Amit Mehta din Washington D.C. în decizia sa, ce vine după ce în 2020 Departamentul american al Justiţiei a dat în judecată Google pentru menţinerea unui monopol ilegal şi poziţie dominantă de natură să-i afecteze pe consumatori.

Compania Alphabet, care deţine Google, a afirmat că va face apel la această decizie.

Ministrul american al justiţiei Merrick Garland a salutat în schimb o „victorie istorică pentru poporul american", subliniind că „nicio companie, indiferent cât de mare sau influentă, nu este deasupra legii" şi că departamentul său „va continua să aplice viguros legislaţia antitrust". **SURSA: AGERPRES**

Motor de căutare impus FOTO: EPA

Nu vrea să se pensioneze

David Lynch FOTO: EPA

LOS ANGELES. Regizorul american David Lynch a confirmat luni că suferă de emfizem, o boală pulmonară, ca urmare a „anilor de fumat", însă le-a dat asigurări fanilor săi spunând că „nu se va pensiona niciodată", informează AFP.

După o odă „lynchiană" la adresa tutunului, a mirosului său şi a gestului de a aprinde o ţigară, regizorul în vârstă de 78 de ani a recunoscut, într-un mesaj publicat pe reţeaua de socializare X, că „plăcerea are un preţ" şi că, pentru el, preţul de plătit este această boală care duce la distrugerea alveolelor pulmonare şi provoacă o scurtare rapidă a respiraţiei.

Într-un interviu acordat revistei britanice Sight and Sound, regizorul serialului TV „Twin Peaks" şi al filmelor „Mulholland Drive" şi „Wild at Heart" afirmă că mobilitatea sa este redusă şi că ar putea fi nevoit să îşi dirijeze actorii de la distanţă pentru proiectele sale viitoare, au raportat luni mai multe companii mass-media.

Regizorul american a fost recompensat cu un premiu Oscar onorific pentru întreaga sa activitate în 2019. **SURSA: AGERPRES**

Olimpiadă pentru AI

Olimpiadă la Burgas FOTO: EPA

BURGAS. „Sunt unele chestiuni specifice de ordin moral şi etic legate de inteligenţa artificială (AI) asupra cărora vom atrage atenţia prin această Olimpiadă", au declarat marţi Aleksandar Velinov şi Elena Marinova, fondatorii primei Olimpiade Internaţionale de Inteligenţă Artificială.

„Dorim să oferim expunere celor mai buni elevi şi studenţi din lume din domeniul Inteligenţei Artificiale, să împărtăşim experienţelor liderilor din domeniul AI cu privire la modul în care ei abordează pregătirea", a declarat Velinov.

Elevi şi studenţi din aproape 40 de ţări vor vizita Burgas în perioada 9 - 15 august pentru Olimpiadă, iar oameni de ştiinţă de la universităţi de prestigiu din întreaga lume vor fi implicaţi în organizare şi crearea subiectelor, iar Google va fi sponsor general. **SURSA: AGERPRES**

Adry

Pasionată de gimnastică FOTO: OVI D. POP

Premiul „Heart of Sarajevo"

Festivalul de Film de la Sarajevo îi va omagia pe Meg Ryan, John Turturro şi Alexander Payne.

Meg Ryan FOTO: EPA

SARAJEVO. Festivalul de Film de la Sarajevo (SFF) îi va recompensa cu un premiu onorific „Heart of Sarajevo" pe actorii Meg Ryan, John Turturro şi pe regizorul Alexander Payne pentru contribuţiile acestor vedete de la Hollywood la cea de-a şaptea artă, au declarat luni organizatorii manifestării, informează Reuters.

Premiul onorific „Heart of Sarajevo" va fi, de asemenea, acordat regizorului palestinian Elia Suleiman, au adăugat organizatorii festivalului.

John Turturro FOTO: EPA

Laureaţii premiilor vor participa la proiecţia celor mai populare pelicule în care au jucat, îşi vor prezenta cele mai recente producţii şi vor susţine masterclass-uri în timpul celei de-a 30-a ediţii a festivalului, care va avea loc în perioada 16-23 august, a precizat SFF.

Festivalul de Film de la Sarajevo a fost fondat spre sfârşitul războiului din Bosnia din 1992-1995 de către un grup de entuziaşti ai filmului şi a fost sprijinit de atunci de personalităţi ale industriei cinematografice din întreaga lume.

Directorul SFF, Jovan Marjanovic, a declarat că este un „mare privilegiu" să poată aduce astfel de personalităţi din industria filmului la Sarajevo şi să le pună în legătură cu tinerii din regiune.

Premiera mondială a filmului „My Late Summer", semnat de regizorul bosniac Danis Tanovic, laureat cu premiul Oscar, va deschide Festivalul de Film de la Sarajevo, care va prezenta în acest an un total de 240 de filme.

Meg Ryan va prezenta o proiecţie specială a comediei sale romantice de succes „You've Got Mail" (1998) la cinematograful în aer liber cu o capacitate de 2.000 de spectatori. Actriţa va prezenta şi cel mai recent film pe care l-a regizat, producţia „What Happens Later", în care face parte din distribuţie.

Cincizeci şi patru de filme din sud-estul Europei, Ucraina şi sudul Caucazului vor concura în patru secţiuni - lungmetraj, documentar, scurtmetraj şi film studenţesc - pentru premiul „Heart of Sarajevo", printre acestea figurând şi 19 premiere mondiale, anunţă organizatorii. **SURSA: AGERPRES**

Alexander Payne FOTO: EPA

FONDAT 1989, APARE LA ARAD, E-MAIL: REDACTIA.JURNALARADEAN@INFORMMEDIA.RO; PUBLICITATE.JURNALARADEAN@INFORMMEDIA.RO

Alexandra Ungureanu vine la Macea Music Fest

PAGINA 4

JURNAL ARĂDEAN

Blefarospasmul – cauze şi factori de risc

PAGINA 10

JOI
8 AUGUST 2024
ANUL XXXVI, NR. 9632
12 PAGINI - 5 LEI

32° Temperaturile se vor situa între 19 şi 32 grade. Vântul va sufla cu 12 km/h.

DIMINEAŢA | AMIAZA | SEARA

Taxe şi impozite, pe 2025

Municipalitatea a deschis procedura transparenţei decizionale pentru proiectul de hotărâre CLM privind impozitele şi taxele locale pentru 2025.

ARAD. Primăria a anunţat joi seara deschiderea procedurii de transparenţă decizională pentru proiectul de hotărâre privind stabilirea impozitelor şi taxelor locale pentru anul 2025. „Impozitele şi taxele locale, cuantumul acestora, precum şi facilităţile acordate la plata impozitelor şi taxelor locale aplicabile în anul 2025 sunt cele prevăzute în HCLM 111/28.02.2024 privind indexarea pe baza ratei inflaţiei a impozitelor şi taxelor locale, precum şi a limitelor amenzilor care se fac venit la bugetul local, aplicabile în anul fiscal 2025" - arată municipalitatea.

Primarul Călin Bibarţ detaliază: „S-au pus la transparenţă taxele şi impozitele locale care vor intra în vigoare anul viitor. Nu sunt bătute în cuie, sunt nişte propuneri care pot suferi îmbunătăţiri. Aş vrea doar să menţionez că, în municipiul Arad, taxele şi impozitele locale nu s-au mai schimbat de opt ani de zile, în condiţiile în care inflaţia cumulată în aceşti ani a fost de aproximativ 60% şi toate celelalte s-au scumpit de trei-patru ori. De aceea dorim ca din 2025 să corectăm, să echilibrăm câteva valori care au fost duse spre extrema minimă până acum. Mă refer la: *terenul agricol intravilan, categorie A - grădinile - pentru care se plătesc 15 lei/1.000 mp, în condiţiile în care legea ne permite 25 de lei/1.000 mp; *terenul agricol extravilan, categorie A - care în multe cazuri valorează milioane de euro - este impozitat cu 158 de lei/ha; *un apartament cu două camere în zona A este impozitat cu circa 200 de lei/an, în condiţiile în care pentru un loc de parcare auto se plătesc peste 300 de lei/an... Pentru astfel de situaţii vor fi majorări, însă nu exagerate". /P.4

Cisterna răsturnată FOTO: FAN

Amendă pentru cisterna cu gaz

ARAD. Firma care deţine autocisterna cu gaz lichefiat care s-a răsturnat, duminică seară, pe DN 7, a fost amendată de Garda de Mediu, după ce s-a constat că nu deţine autorizaţia de mediu pentru astfel de transporturi. /P.3

Istoria Aradului, în limba engleză

ARAD. Volumul „Aradul merge înainte!", tradus în limba engleză, va fi lansat pe 23 august, în sala „Ferdinand" a Palatului Administrativ. /P.4

La Băncuţe FOTO: FAN

Jazz, valsuri şi polci în parc

ARAD. Filarmonica îşi continuă programul estival „La Băncuţe", în Parcul Eminescu, unde vor sosi Sorin Zlat Quartet şi West Brass Quintet, vineri şi sâmbătă seara, de la ora 20. /P.3

Seară interculturală la Sântana

Parcul „Katharina Ackermann" din Sântana a găzduit, la începutul acestei săptămâni, o seară interculturală, care a adus laolaltă formaţii muzicale şi dansatori români, germani, slovaci şi bulgari din judeţele Arad şi Timiş. Pe lângă muzică şi dansuri specifice celor patru etnii, evenimentul a cuprins şi două momente teatrale oferite de trupa Clubului Copiilor din Sântana. /P.5 FOTO: EUGEN ROGOJAN

O nouă descărcare de pe autostradă, la Şagu

Ministerul Transporturilor a pus la transparenţă un proiect de Hotărâre de Guvern care face referire la înfiinţarea unui nou nod rutier pe autostrada Arad-Timişoara, în zona comunei Şagu.

ARAD. O nouă descărcare de pe autostrada Arad-Timişoara, un nou nod rutier va apărea pe teritoriul judeţului nostru. Şi asta, la numai câţiva kilometri de nodul rutier aflat la ieşirea din Arad spre Timişoara. Pe pagina de internet a Ministerului Transporturilor, a fost pus la transparenţă un proiect de Hotărâre de Guvern care face referire la realizarea unui nod rutier pe autostradă, în zona satului Cruceni, care aparţine de comuna Şagu. „În prezent, pe autostrada A1 km 528+509, la intersecţia cu DJ 682G care supratraversează autostrada, localitatea Şagu, nu este amenajat nici un fel de acces în autostradă. Necesitatea amenajării acestui nod rutier a fost relevată şi în cadrul Studiului (...) realizat în 2016, prin care s-a analizat amplasarea şi realizarea de noi noduri rutiere pe autostrăzile existente", se arată în documentele Ministerului. /P.6

Au început lucrările FOTO: CFR

Începe lucrul pe Arad - Timişoara

ARAD. A început modernizarea căii ferate Arad-Timişoara, parte din mega-proiectul de modernizare a liniei ferate de la Arad şi până la Caransebeş. Teoretic, lucrările ar trebui finalizate în trei ani de zile. /P.3

În concubinaj cu o fată de 14 ani

ARAD. Un tânăr din Şimand a trăit „în concubinaj" cu o fată de 14 ani, fiind acum trimis în judecată pentru presupusa săvârşire a infracţiunii de act sexual cu un minor în formă continuată. /P.6

Animaţia „Vivo", în Grădişte

ARAD. Povestea lui „Vivo", un kinkaju care trăieşte în pădurile tropicale, va putea fi văzută în grădina de vară de la Cinematograful din Grădişte, mâine seară, de la ora 21.15. /P.4

Cristian Păcurar FOTO: L.S.

Juniorii de la UTA pornesc la drum

ARAD. Cristian Păcurar, directorul general al Academiei UTA, ne spune care sunt obiectivele echipelor de juniori, care încep campionatul în weekend. Va fi o întrecere atipică, deoarece la grupele mari se va juca play-off între primele patru echipe din cele două serii. /P.7

Continuă lucrările pe B-dul Revoluţiei

Începute în luna iulie a anului trecut, lucrările de modernizare a Bulevardului Revoluţiei sunt departe de finalizare. În fapt, lucrarea nu a ajuns încă, nici măcar la jumătate, iar arădenii sunt tot mai nemulţumiţi de felul în care arată granitul, extrem de sensibil la orice „factor extern". Nu ştim dacă granitul comandat de municipalitate a venit şi cu reguli de întreţinere, dar aspectul lui este, pe alocuri, jalnic. Sperăm doar ca până la finalizarea lucrării să-i dăm de capăt şi procesului de întreţinere. FOTO: S.A.

Inform Media Press SRL
JURNAL ARĂDEAN | ARAD ONLINE www.aradon.ro

INFORM MEDIA PRESS angajează:

DISTRIBUITORI
pentru diverse cartiere ale Aradului

Dacă îţi doreşti să faci parte din echipa celor mai bune produse media din Arad trimite-ne CV-ul la adresa de e-mail:
cristian.sulintan@informmedia.ro sau amănunte la telefon ☎ 0720.400.417, 0728.284.737.

(7951)

Remember: 8 august

117 A murit împăratul roman Traian

1815 Napoleon Bonaparte își începe exilul pe insula St Elena

1901 S-a născut scriitoarea Nina Berberova (d. 1993)

1902 S-a născut Saşa Pană, poet şi prozator (d. 1981)

1905 S-a născut **André Jolivet**, compozitor şi dirijor (d. 1974)

1907 S-a născut Gheorghe Cartianu, inginer şi inventator român (d. 1982)

1931 S-a născut Paul Anghel, prozator, eseist şi dramaturg român (d. 1995)

1937 S-a născut Dustin Hoffman, actor

1949 Regatul Bhutan devine independent

1953 URSS a efectuat prima experimentare a bombei cu hidrogen

André Jolivet FOTO: WIKIPEDIA

1960 Coasta de Fildeş îşi declară independenţa de stat

1967 A fost creată Asociaţia Naţiunilor din Asia de Sud-Est (ASEAN)

1981 Preşedintele Ronald Reagan, a ordonat producerea bombei cu neutroni

1982 A murit Boris Caragea, sculptor (n. 1906)

1983 A murit actorul Emanoil Petruţ (n. 1932)

Sănătate

· **Policlinica DR. TURCIN, oferă:** Cardiologie (EKG, Ecografie cardiacă, Doppler vascular, Holter EKG si TA, Test de efort), Oftalmologie (chirurgie pol anterior; CV computerizat; optică medicală), **NOU–OZONOTERAPIA,** ORL (videoendoscopie), Pneumologie, Neuropsihiatrie, Medicină de familie, Ecografii generale. **Telefon: 0257/285510, www.policlinica-turcin.ro**

· **Farmacia GLYKON–UTA**, Bl U 6 (vis-a-vis de biserica în construcţie). Deschis zilnic: luni-vineri 07.00 -21.00 sâmbătă şi duminică 08.00-18.00. **Telefon: 0257/241197.**

Pieţe şi târguri

Astăzi este zi de piaţă agroalimentară la Curtici, Sebiş, Bata, Cermei, Zădăreni, Ghioroc, Săvârşin, Secusigiu, Sântana, Târnova, Zăbrani, Zerind.

Tot astăzi au loc târguri săptămânale la Nădlac, Curtici, Sebiş, Cermei, Săvârşin, Secusigiu, Zerind.

Mâine, vineri, se desfăşoară târguri săptămânale la Ineu, Şepreuş, Şimand.

Reţeta zilei

Orez cu ou şi verdeaţă

INGREDIENTE. 100 g orez prefiert, 50 g fasole verde-teci, 2 ouă, 1 fruct mango, mărar proaspăt, sos de soia, sare, piper.

MOD DE PREPARARE. Se fierbe orezul 15 minute în apă cu sare. Se scoate într-o strecurătoare. Fasolea se rupe bucăţi mici şi se fierb 10 minute în apă cu sare. Fructul de mango se decojeşte şi se taie cuburi,

Ouăle se bat cu sare şi se prăjesc într-o tigaie întinsă. La final se zdrobesc cu furculiţa. Se pun toate ingredientele peste orez, se adaugă mărar tocat, sare, piper şi 3 linguri de sos de soia. Se amestecă bine şi se serveşte cald. **POFTĂ BUNĂ!**

Pentru mai multe reţete intră pe www.culinar.ro

Telefoane utile

☎ INFORMAŢII TELEFONICE: 118.932; ☎ ROBOT: 1958; ☎ APEL UNIC DE URGENŢĂ (SALVARE, POLIŢIE; POMPIERI): 112; ☎ PRIMĂRIA MUNICIPIULUI ARAD: Program de relaţii cu publicul (camera 5) luni-joi între 8-18; vineri între 8-16. Tel. centrală: 0257/281.850; ☎ S.C. E.ON GAZ ROMÂNIA - Sucursala Arad - Dispecerat şi intervenţie telefon:0357/403.321; ☎ DERANJAMENTE CURENT ELECTRIC: 0257/929; ☎ INFORMAŢII CFR: 0257/231.777; ☎ PROTECŢIA CONSUMATORULUI: B-dul Revoluţiei, nr. 50. Telefon: 0257/257.049; ☎ POLIŢIA LOCALĂ: 0257/939; ☎ SESIZĂRI ILUMINAT PUBLIC MUNICIPIUL ARAD – 0800.500.072 (tel verde)

Întreruperi de curent

Vineri, 2 august 2024. În municipiu – h. 9:00 - 17:00 – Şezătorii, A. Purice, G. Bruno, I. Cosânzeana, Haşdeu, Muşeţel, Soculuı, N. Oncu, I. Felea, C. Brâncoveanu, I. Fluieraş, Baba Novac, C-tin Brâncuşi.

În judeţ – h. 9:00 - 17:00 – Ineu, str. Vasile Alecsandri, Gh. Coşbuc (p), Bradului (p).

Horoscop

BERBECUL (III.21.-IV.20.)
Stelele se aliniază în favoarea ta şi visele şi dorinţele tale îşi pun rădăcinile în cel mai neaşteptat mod, atât pe plan personal, cât şi profesional.

TAURUL (IV.21.-V.20.)
Tocmai ai ieşit dintr-o situaţie ambiguă? Ia-ţi un moment pentru a respira şi a integra experienţa. Nu lăsa „vidul" să devină motivul pentru care te arunci într-o altă relaţie incompletă.

GEMENII (V.21.-VI.21.)
Trăirea unei vieţi creative nu se rezumă doar la pictură, scris sau muzică, deşi acestea sunt căi semnificative de explorat. Este vorba despre a infuza creativitatea în existenţa ta zilnică.

RACUL (VI.22.-VII.22.)
Fă un efort conştient de a alege gânduri care îţi ridică spiritul şi îţi amintesc de potenţialul tău infinit. Şi când curentul vieţii pare un pic prea puternic, învaţă arta predării.

LEUL (VII.23.-VIII.23.)
Este timpul să îţi faci bagajele şi să ştergi praful de pe paşaport, pentru că aventura îţi strigă numele! Eşti pregătit să explorezi lumi noi şi să te arunci cu capul înainte în culturi diferite. Poate vei întâlni pe cineva interesant.

FECIOARA (VIII.24.-IX.23.)
Întoarcerea la studii înseamnă să îţi aprofundezi cunoştinţele şi să îţi perfecţionezi expertiza. Fie că este vorba de a urma un curs sau de a participa la un workshop, acesta este momentul să investeşti în tine.

BALANŢA (IX.24.-X.23.)
Eşti plin de inspiraţie în acest moment! Notează acele fulgere de inspiraţie, chiar dacă par radicale sau neobişnuite într-un fel. Fă primul pas, chiar dacă este mic.

SCORPIONUL (X.24.-XI.22.)
Eşti în dispoziţia de a te reconecta cu copilul tău interior. Eşti în starea de a te angaja în activităţile care aduc bucurie şi strălucire în viaţa ta, fie că este vorba de pictat, cântat, dansat sau pur şi simplu de a-ţi revitaliza garderoba.

SĂGETĂTORUL (XI.23.-XII.21.)
Dă-ţi permisiunea de a pune întrebări, de a căuta mentori sau chiar de a-ţi asuma câteva riscuri. Până la urmă, cea mai bună modalitate de a învăţa este să te avânţi şi să te implici activ.

CAPRICORNUL (XII.22.-I.20.)
În prezent, te afli într-un spaţiu în care cauţi angajament. Te implici activ, făcând eforturi pentru a întâlni potenţiali parteneri sau pentru a menţine vibraţia cu cineva cu care ai făcut cunoştinţă.

VĂRSĂTORUL (I.21.-II.20.)
Începi să te laşi prins în acel obicei de a-ţi imagina scenariile cele mai rele în mod repetat, iar apoi te întrebi de ce anxietatea pare să nu te părăsească niciodată.

PEŞTII (II.21.-III.20.)
Fie că eşti într-o relaţie sau nu, acesta este un memento că ceea ce cauţi nu poate fi găsit în afara ta. Un sfat înţelept: este timpul să îţi reînnoieşti jurămintele de iubire de sine!

„Jurnal arădean" vă ascultă

Pentru sesizări Difuzare sună la telefon: 0257.241.151

De luni până joi, între orele 11.00-13.00, la telefonul 0257.212.055.

ARAD. M.G., care locuieşte în municipiu, în cartierul Micălaca, îi acuză pe cei de la Retim că nu se ocupă de ridicarea gunoaielor, conform contractului. „Am tot încercat să iau legătura cu cei de la Retim, am tot sunat la diferite numere de telefon, dar nu răspunde nimeni. Am vrut să le sesizez faptul că, la platforma din spatele blocurilor 365 şi 366, deşeurile nu se ridică cum trebuie. De multe ori, cei de la Retim ridică doar parţial deşeurile, iar un container a fost lăsat, de multă vreme, în exteriorul platformei respective. Uneori, se adună atât de multe gunoaie, încât se umple platforma până la intrare. Să nu vorbim că respectiva platformă nu este curăţată", spune arădeanul.

C.M., din Arad, a reacţionat, în urma articolului în care ziarul nostru anunţa faptul că unii arădeni doresc defiinţarea parcului canin din Micălaca. „Locuiesc în zonă şi vreau să precizez că, în jurul parcului, nici nu miroase urât şi nici nu e gălăgie provocată de animale. Este vorba doar despre răutatea oamenilor, când se cere desfiinţarea parcului. Şi vreau să precizez că eu nu am câine, dar ar fi păcat să se desfiinţeze acel parc", spune cititoarea noastră. **JA-A.G.**

Sudoku

REGULI: În fiecare bloc sunt câteva cifre între 1 şi 9, stabilite dinainte. Acestea trebuie completate cu cifrele lipsă, în aşa fel încât fiecare număr să figureze o singură dată. De asemenea, cifrele de la 1 la 9 trebuie să figureze o singură dată atât pe rândurile orizontale cât şi pe coloanele verticale ale celor nouă blocuri luate împreună.

ÎNCEPĂTORI

				5	1	7		
		6	7					
1		3						
			9	8				
		4						
	8		5				6	3
	5		4		9			
	6	2	8			4		
		9			3		2	7

AVANSAŢI

				2			9	
	4				6		1	
6	8	7					2	4
3	1			4	5		7	
8								
		6			1			
7				1				
			3					9
	2			8	9		3	

Soluţiile jocurilor din numărul precedent:

ÎNCEPĂTORI

9	4	1	8	6	3	5	2	7
5	3	2	4	9	7	1	6	8
8	6	7	5	1	2	4	3	9
7	5	8	2	4	9	3	1	6
3	2	9	1	5	6	8	7	4
6	1	4	7	3	8	9	5	2
2	9	5	6	8	1	7	4	3
1	7	3	9	2	4	6	8	5
4	8	6	3	7	5	2	9	1

AVANSAŢI

2	8	3	9	1	4	5	6	7
1	5	6	2	3	7	9	4	8
7	9	4	6	8	5	2	1	3
3	1	7	8	5	6	4	2	9
9	4	8	1	7	2	3	5	6
5	6	2	4	9	3	8	7	1
6	7	5	3	2	8	1	9	4
4	3	1	5	6	9	7	8	2
8	2	9	7	4	1	6	3	5

Curs valutar

Denumirea valutei	BNR	BCR		BRD		Intesa Sanpaolo Bank		Eximbank		Raffeisen Bank		Alpha Bank		Casa de schimb LUXOR		CEC Bank	
		C	V	C	V	C	V	C	V	C	V	C	V	C	V	C	V
Euro	4,97	4,88	5,05	4,90	5,05	4,91	5,03	4,92	5,02	4,91	5,03	4,91	5,03	4,91	4,94	4,93	5,03
Dolar SUA	4,56	4,43	4,63	4,46	4,65	4,47	4,59	4,46	4,58	4,45	4,60	4,45	4,61	4,50	4,54	4,48	4,58
Forint	0,0124	0,0119	0,0131	-	-	0,0123	0,0128	0,0123	0,0126	0,0123	0,0127	-	-	0,0124	0,0126	-	-
Gram aur	351,223																

Vremea

Joi, 8 august

www.aradon.ro

20° LA ORA 6 — temperaturile se vor situa între 17 şi 20 grade. Vântul va sufla cu 11 km/h dinspre NE.

32° LA ORA 18 — temperaturile se vor situa între 30 şi 32 grade. Vântul va sufla cu 13 km/h dinspre NV.

Ziua precedentă

Arad	16/30	Umiditate:	33%
Lipova	16/30	Presiune:	1013 mb
Chişineu-Criş	16/30	Precipitaţii:	0%
Săvârşin	15/29	Vânt:	10 km/h
Sebiş	15/29	Direcţie vânt:	NE

Soarele

Răsare: 06:24
Apune: 20:56

Azi

Temperaturile se vor situa între 19 şi 32 grade. Vântul va sufla cu 12 km/h, dinspre NE.

FAZELE LUNII

4.08 · 12.08 · 19.08 · 26.08

JOI	VINERI	SÂMBĂTĂ	DUMINICĂ
19° 32°	17° 32°	18° 33°	19° 35°
parţial noros	noros cu furtuni	mai mult însorit	însorit

Calendar

Biserica ortodoxă: Sfântul Emilian Mărturisitorul, episcopul Cizicului; Sfântul Ierarh Miron
Biserica greco-catolică: Sf. ep. m. Emilian; [Sf. Dominic]
Biserica romano-catolică: Sf. Dominic, pr. **

Prognoză pentru trei zile

Temperaturile minime vor fi cuprinse între 17 şi 19 grade, iar cele maxime între 30 şi 36 grade.

Temp.minime:	17 - 19°C
Temp.maxime:	30 - 36°C

JURNAL ARĂDEAN
B-dul Revoluţiei nr. 62, Arad
Nr. ISSN: 1220-7489

BRAT Auditat de BRAT
Reclamaţii difuzare: 0257.241.151

Şef departament publicitate şi departament difuzare: Cristian Sulinţan
Marea publicitate: 0257.280904
Mica publicitate: 0257.210775; B-dul Revoluţiei, nr. 62
Tiparul executat la: Mediaworks Hungary Zrt., 6729, Szeged

Redactor şef: Flavius Ştefcu Responsabil de număr: **Alin Gherasim**
Departamente: Eveniment: Alin Gherasim; Sorina Ambruş; Economic: Andreea Pintea; Social: Diana Duţu; Sport: Daniel Scridon, Leo Sfâra; Andreea Vlase; Cultură: Eugen Rogojan.
Tehnoredactare: Ghizela Şerban, Munteanu Daniel.
REDACŢIE: tel. 0257.212.055; e-mail: redactia.jurnalaradean@informmedia.ro, adevaruldearad@informmedia.ro, publicitate.jurnalaradean@informmedia.ro, publicitate.adevarul@informmedia.ro

Amendă pentru cisterna răsturnată pe DN7

Firma care deţine autocisterna cu gaz lichefiat care s-a răsturnat, duminică seară, pe DN 7, a fost amendată de Garda de Mediu, după ce s-a constat că nu deţine autorizaţia de mediu pentru astfel de transporturi.

ARAD. Potrivit unui comunicat transmis, miercuri, de Garda de Mediu Arad, cisterna fisurată era încărcată cu 25 tone de gaz lichefiat, care a fost deversat de autorităţi la sol.

„În urma controlului efectuat în locaţia accidentului şi a verificării documentelor puse la dispoziţie de către administratorul societăţii transportatoare, s-au constatat următoarele: contaminarea solului pe o suprafaţă de 100 mp din cauza deversării încărcăturii; agentul economic care efectua transportul substanţei periculoase nu deţinea autorizaţie de mediu conform legislaţiei specifice", a transmis instituţia.

Conform sursei citate, pe lângă amenda de 60.000 lei, firmei i-a fost interzis să mai transporte substanţe, mărfuri şi deşeuri periculoase până la intrarea în legalitate. Totodată, societatea comercială va trebui să facă lucrări de decontaminare a solului.

Autocisterna încărcată cu gaz lichefiat s-a răsturnat între localităţile Conop şi Odvoş, ulterior traficul rutier fiind deviat pe DJ 682, pentru a se stabili un perimetru de siguranţă şi pentru intervenţia autorităţilor. După aproximativ două ore de la accident, s-a constatat că cisterna s-a fisurat, iar pentru îndepărtarea oricărui pericol pompierii militari arădeni au intervenit pentru a crea o perdea de apă în vederea dispersării vaporilor.

Echipele de intervenţie şi comisarii de mediu din Arad au decis, luni dimineaţă, să golească la sol cisterna.

Cisterna răsturnată FOTO: FAN

Start la modernizarea căii ferate Arad-Timişoara

Au început lucrările de modernizare a căii ferate Arad-Timişoara, lucrări care vor duce la creşterea vitezei de deplasare la 160 de km/h.

Au început lucrările pe Arad-Timişoara FOTO: CFR

ARAD. CFR Infrastructură anunţă că au început lucrările de modernizare a căii ferate Arad-Ronaţ Triaj (Timişoara), lot care face parte din mega-proiectul de modernizare Arad-Caransebeş. „În prezent, se desfăşoară lucrări de defrişare a vegetaţiei, realizarea drumurilor tehnologice, demontarea firului linie de contact demontarea catenarelor, demontarea stâlpilor şi demontarea suprastructurii de cale ferată", au anunţat cei de la regionala din Timişoara a CFR Călători.

Potrivit companiei feroviare, obiectivele proiectului sunt următoarele: creşterea vitezei de circulaţie la 160 km/h pentru trenurile de călători şi la 120 km/h pentru cele de marfă; introducerea sistemului de siguranţă ERTMS (ETCS nivel 2 + GSM-R).

„Printre beneficiile proiectului, putem enumera reducerea timpului de călătorie, prin creşterea vitezei de circulaţie pe întregul tronson; creşterea gradului de siguranţă feroviară; îmbunătăţirea confortului în timpul călătoriei, gestionând în acelaşi timp reducerea emisiilor de poluanţi şi impactul negativ asupra mediului; atragerea călătorilor şi a transportatorilor de mărfuri de pe zona rutieră pe calea ferată", au mai transmis cei de la CFR Infrastructură.

Constructor „cu cântec"

Licitaţia pentru acest lot a fost câştigată de Asocierea Webuild SPA-Participazioni Italia SPA-Salcef SPA, care va încasa 2,2 miliarde de lei, plus TVA, pentru modernizarea şi dublarea în întregime a liniei ferate dintre Arad şi Ronaţ Triaj. Fondurile pentru această lucrare sunt nerambursabile şi vin de la Uniunea Europeană, prin Programul Naţional de Redresare şi Reziliență. „Durata de execuţie a proiectului este de 102 luni, dintre care 6 luni pentru proiectare, 36 de luni pentru execuţie şi 60 de luni garanţie", au mai spus reprezentanţii companiei feroviare. Perioada de proiectare s-a scurs deja, iar acum s-a intrat în perioada de execuţie. Din păcate, liderul asocierii care a câştigat licitaţia, respectiv We-Build, este compania care a preluat falimentara Astaldi, o altă societate italiană care a avut nenumărate lucrări de infrastructură rutieră şi feroviară în România. Din păcate, una dintre „cărţile de vizită" a celor de la WeBuild este modernizarea căii ferate de la Ghioroc la Bârzava, o lucrare care are deja o întârziere de patru ani, faţă de termenul stabilit prin contract. Iar finalizarea acestei lucrări nu va fi gata până la anul, potrivit estimărilor.

ALIN GHERASIM
alin.gherasim@informmedia.ro

Jazz, valsuri şi polci în Parcul Eminescu

Filarmonica îşi continuă programul estival „La Băncuţe", în Parcul Eminescu, unde vor sosi Sorin Zlat Quartet şi West Brass Quintet.

Aşteaptă spectatorii la băncuţe FOTO: FAN

ARAD. Vineri, 9 august, de la ora 20, Sorin Zlat Quartet va aduce jazz în Parcul Eminescu. Pianistul Sorin Zlat, contrabasistul Adrian Flautistu şi percuţionistul Anthony Gutierrez, alături de solista Mihaela Alexa, vor aduce în parcul din spatele Primăriei „The Great American Songbook". Născut în 1985 la Bacău, Sorin Zlat este un pianist de jazz, compozitor şi orchestrator român cunoscut pentru contribuţiile sale notabile în scena jazzului contemporan românesc şi internaţional. A avut apariţii pe scene prestigioase, inclusiv la clubrile Blue Note, Birdland şi Smalls din New York, Vortex, Pizza Express, Ronnie Scott din Londra, Clubul Nardis din Istanbul, Jazz Cafe din Montreux, B-flat din Berlin, şi a participat la festivaluri internaţionale importante.

A doua zi, sâmbătă, 10 august, tot de la ora 20, în parc vor sosi trompetiştii Corneliu Meici, Andrei Candrianu, Bogdan Dijmărescu, cornistul Iulius Mecea, tubistul Felix Burghelea şi percuţionistul Szekeres Ferencz, artişti ai Filarmonicii „Banatul" şi ai Operei Naţionale Române din Timişoara, reuniţi sub numele de West Brass Quintet. Aceştia aduc în faţa publicului arădean teme celebre din opere, balsuri şi polci, muzică de jazz, toate în aranjamente pentru cvintet de alamă.

Participarea la evenimentele organizate de Filarmonica Arad la băncuţele din Parcul eminescu este gratuită. În cazul în care condiţiile meteo nu permit organizarea concertelor în aer liber, acestea se vor desfăşura în sala mare de concerte a Palatului Cultural, intrarea rămânând gratuită. **JA-E.R.**

Migranţi depistaţi de poliţiştii de frontieră

Ascunşi în cabină FOTO: FAN

NĂDLAC. Marţi, 7 august, în jurul orei 07:00, la Punctul de Trecere a Frontierei Nădlac II, s-a prezentat pentru efectuarea formalităţilor de frontieră, pe sensul de ieşire din ţară, un cetăţean român, aflat la volanul unui ansamblu rutier înmatriculat în România. Acesta se deplasa fără încărcătură pe ruta România - Ungaria.

În urma efectuării controlului amănunţit al mijlocului de transport, au fost descoperiţi, ascunşi în spaţiul destinat odihnei şoferului din cabina capului tractor, şapte cetăţeni străini. Persoanele au fost preluate şi transportate la sediul sectorului pentru cercetări unde, în urma verificărilor, poliţiştii de frontieră au stabilit că sunt cetăţeni din Sri Lanka, intraţi legal în România.

„Având în vedere aspectele constatate, poliţiştii de frontieră au demarat cercetări sub aspectul săvârşirii infracţiunilor de trafic de migranţi pentru şofer şi tentativă de trecere frauduloasă a frontierei de stat pentru cetăţenii depistaţi ascunşi, urmând ca la finalizarea acestora să fie dispuse măsurile legale care se impun", spune Poliţia de Frontieră. **JA-S.A.**

INFORM MEDIA PRESS angajează:

DISTRIBUITORI DE PRESĂ

pentru diverse cartiere ale Aradului

Dacă îţi doreşti să faci parte din echipa celor mai bune produse media din Arad trimite-ne CV-ul la adresa de e-mail: **cristian.sulintan@informmedia.ro** sau amănunte la telefon ☎ **0720.400.417, 0728.284.737.**

Solicitantul este de acord cu utilizarea datelor sale personale conform regulamentului GDPR al firmei noastre publicat de site-ul Inform Media Press.

(7950)

Inform Media Press SRL

JURNAL ARĂDEAN

ARAD ONLINE www.aradon.ro

JURNAL ARĂDEAN

JOI, 8 AUGUST 2024

Rugul Aprins la Mădrigeşti

MĂDRIGEŞTI. Între 9 și 11 august, Cuvântul Domnului se va auzi la Mădrigești, la o nouă ediție Rugul Aprins. Va fi o întâlnire de creștină, de vindecare spirituală, sufletească și trupească. În închinare vor conduce Vasile Micula, Daniel Miron, Beni și Veronica, Ștefan Petre cu echipa, Mesagerii Harului și Echipa de Închinare BRT Arad. Vor lua cuvântul Pastorul Ron Tolson (SUA), invitat special, Pastor Samuel Caba, Pastor Ioan Caba, Pastor Florin Dan, Pastor Răzvan Mihăilescu, Pastor Nick Plic și alții. Accesul este liber.

Afișul evenimentului FOTO: FAN

Taxele şi impozitele locale pe 2025, la transparenţă

Municipalitatea a deschis procedura transparenţei decizionale pentru proiectul de hotărâre CLM privind impozitele şi taxele locale pentru anul viitor.

Primăria Municipiului Arad FOTO: JA

ARAD. Edilul ține să mai facă următoarea precizare: „Dacă până acum mașinile electrice și hibride au fost scutite de impozit, din 2025 o să taxăm mașinile hibride pentru că ele au capacitate cilindrică. Pe cele electrice nu le putem taxa pentru că nu au capacitate cilindrică, dar îmi doresc schimbarea legii la nivel național, în acest sens. La mașinile electrice, scutirea de taxe ar trebui să fie în cazul în care am avea taxe de poluare (care nu există în România), și nu la taxe de proprietate. Pentru că nu e corect ca un pensionar să plătească impozit pentru o Dacie, iar pentru o mașină electrică - a cărei valoare e de zeci de mii sau poate chiar sute de mii de euro - să nu se plătească impozit."

Bonificaţie şi supraimpozitare

Proiectul de hotărâre aflat la transparență mai prevede acordarea unei bonificații de 10% pentru plata cu anticipație a impozitului pe clădiri, pe teren și pe mijloacele de transport, datorat pentru întregul an de către contribuabili, persoane fizice, până la data de 31 martie a anului în curs.

Sunt păstrate și supraimpozitările pe clădiri neîngrijite: cu 100% pentru clădirile cu un punctaj procentual între 25,1%-30%; cu 200% pentru clădirile cu un punctaj procentual între 30,01%-40%; cu 300% pentru clădirile cu un punctaj procentual între 40,01%-50%; cu 400% pentru clădirile cu un punctaj procentual între 50,01%-70%; cu 500% pentru clădirile cu un punctaj procentual mai mare de 70,01%.

Transparenţa

Proiectul de hotărâre privind stabilirea impozitelor și taxelor locale pentru anul 2025 poate fi consultat pe pagina de internet a Primăriei, la sediul instituției, la Serviciul Relații cu Publicul și Asociații de Proprietari, camera 5, luni, marți, miercuri, între orele 8:30-16:00, joi, între orele 8:30-17:30, vineri, între orele 8:30-13:30.

Propuneri, sugestii, opinii cu valoare de recomandare privind proiectul se pot depune până la data de 17 august 2024 prin formularul online disponibil pe pagina de internet a Primăriei, ca mesaj în format electronic pe adresa de e-mail: dezbaterepublica@primariaarad.ro sau prin poștă, pe adresa Primăriei Municipiului Arad, Bulevardul Revoluției nr.75.

Pentru cei interesați există și posibilitatea organizării unei întâlniri în care să se dezbată public proiectul de act normativ, în cazul în care acest lucru este cerut în scris de către o asociație legal constituită sau de către o altă autoritate sau instituție publică până la data de 5 septembrie 2024. **JA-D.D.**

Alexandra Ungureanu vine la Macea Music Fest

MACEA. Nu întâmplător se spune că omul sfințește locul. Iar Ciprian Otlăcan chiar este preocupat ca Macea, comuna pe care o conduce în calitate de primar, să devină tot mai cunoscută în țară și nu numai. Pe lângă festivalurile - Festivalul de satiră și umor Gura Satului și Festivalul părădăicilor - care reprezintă branduri ale comunei Macea, încet, dar sigur, în peisaj apare un al treilea festival. Dedicat, în special tinerilor, amatori de muzică pop, folk și rock. Este vorba despre Macea Music Fest, eveniment ajuns la ediția cu numărul 4, care se va derula sâmbătă, 10 august, de la ora 19, pe scena amenajată pe platoul din fața Căminului Cultural din localitate.

Dacă anul trecut, „capul de afiș" al evenimentului muzical de la Macea l-a reprezentat îndrăgita trupă rock Iris, în acest an, măcenii și toți cei care vor să petreacă pe ritmuri de muzică vor avea parte de un recital susținut de artista pop Alexandra Ungureanu. Pe scena de la Macea vor mai urca: soliștii Ionuț Georgescu, Silvana Bodonea și Marisa Ranta, trupa pop-rock Vai Și Amar, dar și DJ Donu D și DJ Mihai Tamas.

„Având susținerea Consiliului Local Macea, reușim să organizăm un festival cerut de tinerii din comună: Macea Music Fest: După o primă ediție în 2019, a urmat doi ani de pauză forțată, pe perioada pandemiei de COVID, iar apoi am reluat tradiția acestui festival pop-folk-rock. Vă așteptăm în număr cât mai mare, sâmbătă, la Macea, să petrecem o seară de neuitat" - ne-a declarat Ciprian Otlăcan, primarul comunei Macea. **JA-D.S.**

Alexandra Ungureanu FOTO: FAN

Istoria Aradului, tradusă în limba engleză

Volumul „Aradul merge înainte!", tradus în limba engleză, va fi lansat pe 23 august, în sala „Ferdinand" a Palatului Administrativ.

ARAD. „Arad Goes Forward! Chapters in the history of the city. From the mid-19th to the early 20th century" este titlul ediției în limba engleză, realizată de Gabriel Roman. Cartea va fi lansată pe 23 august, în cadrul conferinței științifice „Viața cotidiană a Aradului de-a lungul timpului", organizată cu ocazia Zilelor Municipiului Arad. Evenimentul va începe la ora 9:30, în sala „Ferdinand" a Palatului Administrativ, iar lansarea cărții va avea loc în jurul orei 10.

Cartea va fi prezentată de Dr. Doru Sinaci, iar evenimentul va fi moderat de Daniela Boiț și prof. Ioana Nistor. Ediția în limba română („Aradul merge înainte!") a fost lansată în 11 august 2023 la Biblioteca Județeană "A.D.Xenopol" din Arad. Autorii ediției originale în limba maghiară („Arad halad!") sunt Király András, Lehoczky Attila, Muntean Tibor, Puskel Péter, Ujj János.

Volumul ce va fi lansat pe 23 august 2024 a fost publicat cu sprijinul Centrului Cultural Județean Arad și al Asociației „Europeanul" din Arad. În cele aproape 300 de pagini ale sale, lucrarea prezintă amănunte ale contribuției aduse de predecesorii noștri la întemeierea și dezvoltarea orașului. Capitolele cărții vorbesc despre formarea Aradului și despre procesul prin care acesta a evoluat de la o simplă așezare riverană Mureșului până la stadiul de oraș european modern. În același timp, prin intermediul cărții putem obține și o descriere fidelă a procesului de urbanizare prin care cetățenii responsabili și conducătorii orașului de atunci au creat imaginea Aradului de astăzi și au așezat fundamentele sale sociale și economice. Este, mai mult ca sigur, cel mai important demers de a publica o parte a istoriei Aradului într-un volum exclusiv în limba engleză, până acum traducerile limitându-se la cărți, broșuri sau capiole de câteva zeci de pagini. **JA-E.R.**

Din pădurile tropicale, în Grădina de vară a Cinematografului Grădişte

Animaţia „Vivo" va fi proiectată vineri seara, începând de la ora 21.15, după un program de jocuri muzicale interactive.

ARAD. Povestea lui „Vivo", un kinkaju care trăiește în pădurile tropicale, va putea fi văzută în grădina de vară de la Cinematograful din Grădiște. „Proiecția va avea loc vineri, 9 august 2024, de la ora 21.15 și va fi precedată - începând de la ora 20.45 - de jocuri muzicale interactive cu Raul Lucaci de la Teatrul de animație Piticot. Accesul la eveniment va fi gratuit, în limita locurilor disponibile" - transmite Centrul Municipal de Cultură Arad, organiztaor al evenimentului.

Animația „Vivo" este dublată în limba română și durează 95 minute

„Vivo este un kinkaju, un animăluț care trăiește în pădurile tropicale, care s-a rătăcit prin Havana, de unde a fost cules de pe stradă și adoptat de bătrânul muzician ambulant Andrés. De când au devenit prieteni, în ciuda faptului că nu vorbesc aceeași limbă, cei doi sunt nedespărțiți, se înțeleg prin limbajul universal al muzicii și fac o echipă perfectă care însuflețește în fiecare zi piața cu spectacolul lor muzical. Rutina lor este spartă de apariția unei scrisori: celebra Marta Sandoval îl invită pe Andrés, vechiul ei partener, la concertul ei de adio de la Miami. Andrés este mai mult decât încântat de oportunitatea de a se reîntâlni cu vechea lui dragoste, pentru care a și compus la tinerețe un cântec pe care nu a mai reușit să i-l dea niciodată, în schimb Vivo este neliniștit. Dar pregătirile pentru plecare se termină tragic: bătrânul Andrés moare, iar micul kinkaju crede că ultimul lucru pe care-l poate face pentru prietenul lui este să-i ducă melodia compusă de el Martei Sandoval, în Miami. Lucru greu de făcut, dar va avea parte de un ajutor neașteptat din partea nepoatei lui Andrés, adolescenta Gabi, care are propria ei relație cu muzica" - transmite CMC Arad povestea filmului animat.

Filmul include cântece noi și originale, semnate de Lin-Manuel Miranda, care aparțin mai multor stiluri și reprezintă și o declarație de dragoste la adresa muzicii cubaneze. **JA-D.D.**

Secvenţă din film FOTO: FAN

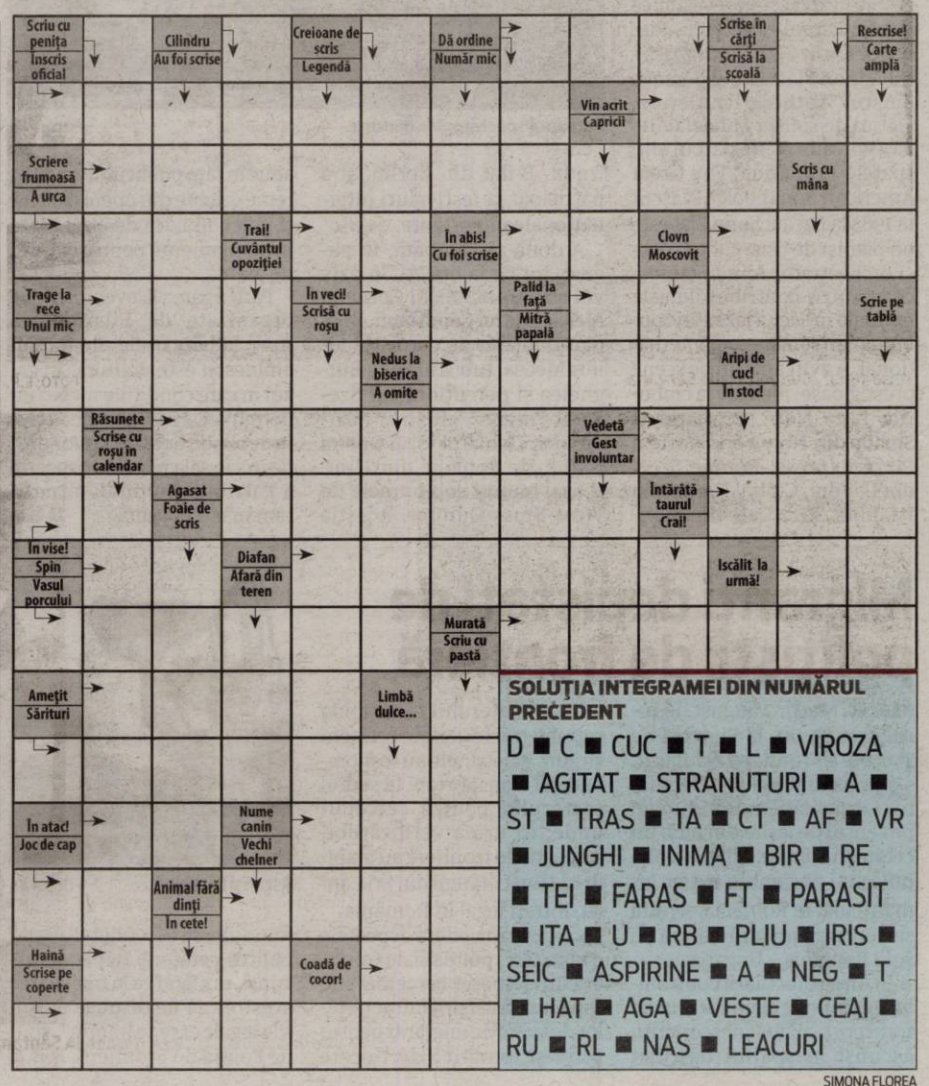

SOLUŢIA INTEGRAMEI DIN NUMĂRUL PRECEDENT

D ■ C ■ CUC ■ T ■ L ■ VIROZA ■ AGITAT ■ STRANUTURI ■ A ■ ST ■ TRAS ■ TA ■ CT ■ AF ■ VR ■ JUNGHI ■ INIMA ■ BIR ■ RE ■ TEI ■ FARAS ■ FT ■ PARASIT ■ ITA ■ U ■ RB ■ PLIU ■ IRIS ■ SEIC ■ ASPIRINE ■ A ■ NEG ■ T ■ HAT ■ AGA ■ VESTE ■ CEAI ■ RU ■ RL ■ NAS ■ LEACURI

SIMONA FLOREA

Întâlnire între culturi, la Sântana

Parcul Katharina Ackermann din Sântana a fost gazdă, luni seara, pentru ansambluri folclorice româneşti, germane şi bulgare, dar şi a fanfarei slovacilor din Nădlac.

SÂNTANA. Un eveniment plin de culoare şi de viaţă a avut loc, luni seara, în parcul din faţa Bisericii Romano-Catolice „Sfânta Ana" şi Bisericii Ortodoxe „Naşterea Maicii Domnului" din Sântana. În faţa publicului, pe scena din parc au urcat membrii fanfarei Nadlačanka, formată din etnici slovaci din Nădlac. Aceştia au încântat publicul cu valsuri şi polci atât în limba germană, cât şi în slovacă, alături de cei trei soliști vocali ai ansamblului.

Au urmat în faţa publicului membrii cercului cultural Banat-JA din Arad, care au prezentat o serie de dansuri populare germane din Aradul Nou, îmbrăcaţi în portul popular specific localităţii devenite cartier al municipiului Arad. Înfiinţată în anul 1994, grupa de dansuri populare germane Banat-JA, coordonată de Adelheid Simon şi Andreas Simon, a participat la numeroase evenimente culturale din ţară şi străinătate, promovând tradiţia şvabilor din zona Aradului.

După Banat-JA, în faţa publicului au sosit membrii Ansamblului Folcloric „Cununiţa" din Sântana, care au prezentat o suită de dansuri populare specifice Sântanei. Înfiinţat în 2001, Ansamblul Folcloric „Cununiţa - UVVG" Sântana este coordonat şi acum, la mai bine de două decenii de la fondare, de familia Dărău. Aceştia au venit în faţa publicului însoţiţi de formaţia de muzică populară a ansamblului şi de solista vocală Ema Crihan. Plini de culoare şi energie, dansatorii i-au ridicat de pe scaune pe cei prezenţi la eveniment, dansând împreună cu aceştia.

Celor de la „Cununiţa" le-au urmat oaspeţi din judeţul Timiş, mai exact de la Jimbolia şi Iecea Mare. Ansamblul Hatzfelder Pipatsche&Groß Jetscha au prezentat un vals şi o polcă specifice zonei, sub coordonarea lui Bogdan Pîrvu. Ulterior, în faţa publicului au dansat micii dansatori ai Ansamblului „Spicul" din Olari. Sub coordonarea instructorului Florin Stoian, membrii ansamblului înfiinţat acum două decenii au prezentat un joc de câmpie şi un dans de pe Valea Crişului Alb.

Bulgarii din Vinga

O altă etnie prezentă la eveniment a fost cea bulgară, reprezentată de Ansamblul Balgarče al Uniunii Bulgare din Banat - România, din Vinga. Grupa mijlocie a ansamblului, având-u-i ca instructor pe Cristina Cucuiet şi coordonator pe Adrian Cosilcov, au prezentat publicului sântănea un dans bulgăresc cu influenţe oltenești.

După un nou moment de muzică şi dansuri tradiţionale româneşti oferit de cei de la „Cununiţa", a fost rândul celor de la centrul cultural Banat-JA din Sântana să îşi prezinte porturile populare şi să danseze în faţa publicului. Aceştia au venit îmbrăcaţi în port popular tradiţional şvăbesc specific Sântanei, Comlăuşului, Şimandului, Şiriei şi Pâncotei, apoi au oferit publicului un moment de dans tradiţional şvăbesc.

Mulţumiri pentru ajutor

În finalul evenimentului, tinerii dansatori ai Banat-Ja Sântana au dorit să le facă o surpriză celor care, de ani buni, le sunt alături. Pe rând, aceştia le-au oferit câte un buchet de flori lui Tanti Etuş (Wild Adelheid) - cea care confecţionează pălăriile specifice portului popular şvăbesc din Sântana; lui Tanti Omi (Palfi Amalia) - cea care confecţionează rochiile specifice portului popular; lui Frau Resi (prof. Theresia Höniges) - cea care se ocupă de pregătirea porturilor şi de lecţii de limba germană; Simon Adelheid - coordonatoare a Centrului Cultural Banat-JA. Seara au încheiat-o cei de la fanfara slovacilor din Nădlac, Nadlačanka, cu o nelipsită polcă ce se cântă în încheierea întâlnirilor cu fanfara - „Bis bald auf Wiederseh'n" („Pe curând, la revedere"), compusă în urmă cu aproape patru decenii de muzicianul german Ernst Mosch.

Momente teatrale

Printre momentele de dans şi muzică oferite de ansambluri şi formaţiile invitate, publicul a fost martor şi la două momente teatrale oferite de trei membri ai trupei de teatru Dă Şok a Clubului Copiilor din Sântana. Cei trei au prezentat sceneta „Gâlcevile din Comlăuş",

Grupul de dansatori al Banat-JA Arad FOTO: E.R.

Distincţie pentru coordonator

Înainte de momentele artistice oferite de ansambluri, pe scena din Parcul „Katharina Ackermann" au urcat Bettina Szellner - noua preşedintă a Foumului Democrat al Germanilor din România - filiala Arad, respectiv Pompilia Szellner - preşedinte de onoare al Centrului Cultural Banat-JA. Aceştia au citit un laudatio pentru Claudius Höniges, coordonatorul centrului cultural Banat-JA Sântana, căruia i-a fost conferit Premiul Stefan Jäger pentru contribuţia adusă de-a lungul anilor la păstrarea şi promovarea tradiţiilor etniei germane în Sântana şi în judeţul Arad. Premiul Stefan Jäger este acordat de către fundaţia omonimă unor tineri care se evidenţiază în mod deosebit în cultivarea şi păstrarea tradiţiilor germanilor din Banat şi a limbii germane. Fundaţia a fost fondată în 1996 de către Asociaţia Formaţiunea Bănăţeană de Cooperare Internaţională BANATIA, organizaţie care şi-a propus susţinerea iniţiativei private în domeniul meşteşugului, micii industrii, agriculturii, serviciilor (inclusiv medicale) prin acordarea de credite în condiţii avantajoase.

Organizatorii

Evenimentul de la Sântana a fost organizat de Centrul Cultural Banat-JA Sântana, Centrul Cultural Banat-JA Arad, Forumul Democrat al Germanilor din România şi sprijinit de Departamentul pentru Relaţii Interetnice din cadrul Guvernului României. Evenimentul a reuşit să adune laolaltă peste 150 de dansatori şi membri ai formaţiilor muzicale prezente, reprezentanţi ai cinci etnii conlocuitoare în zona de vest a României.

EUGEN ROGOJAN
eugen.rogojan@informmedia.ro

Ansamblul „Cununiţa" din Sântana FOTO: E.R.

Porturi şvăbeşti din Sântana, Comlăuş, Şimand, Şiria şi Pâncota FOTO: E.R.

Ema Crihan FOTO: E.R.

Cele patru doamne cărora copiii Banat-JA Sântana le-au mulţumit FOTO: E.R.

JURNAL ARĂDEAN

Judecat pentru act sexual cu un minor

Un tânăr din Şimand a trăit „în concubinaj" cu o fată de 14 ani, fiind acum trimis în judecată.

ŞIMAND. Judecătorul de cameră preliminară din cadrul Judecătoriei Chişineu-Criş a dispus trimiterea în judecată a lui I.F., pentru presupusa săvârşire a infracţiunii de act sexual cu un minor în formă continuată (7 acte materiale). În actul de sesizare a instanţei s-a reţinut că inculpatul, timp de aproximativ două luni de zile, în perioada noiembrie-16.12.2023, convieţuind în concubinaj cu minora C.D.I., în vârstă de 14 ani, la domiciliul său din Şimand, respectiv la domiciliul minorei, , a întreţinut cu aceasta, în mod repetat, un număr de 7 raporturi sexuale, ultimul având loc în data de 16.12.2023.

Totul a ieşit la suprafaţă după ce tânărul a fost trimis în judecată pentru... furt calificat. Pe 22 decembrie 2023, organele de cercetare penală din cadrul Secţiei 3 Poliţie Rurală Chişineu-Criş au pus în executare mandatul de efectuare a percheziţiei domiciliare nr. 163, emis de către judecătorul de drepturi şi libertăţi din cadrul Judecătoriei Chişineu-Criş la data de 21.12.2023, la solicitarea Parchetului de pe lângă Judecătoria Chişineu-Criş într-un dosar penal ce are ca obiect săvârşirea infracţiunii de furt calificat. Conform procesului-verbal de efectuare a percheziţiei domiciliare la adresa din Şimand, domiciliul inculpatului I.F., la faţa locului au fost identificate mai multe persoane, printre care şi C.D.I., în vârstă de 14 ani, care a fost găsită în dormitorul inculpatului şi care a declarat verbal că este prietena acestuia.

„Având în vedere acest aspect, organele de cercetare penală s-au sesizat din oficiu cu privire la săvârşirea infracţiunii de act sexual cu un minor, faptă prevăzută de art. 220 alin. 1 şi alin. 4 lit. e) Cod penal. Fiind audiată în calitate de persoană vătămată la data de 22.12.2023, numita C.D.I. declară că în urmă cu aproximativ 3 luni de zile, l-a cunoscut pe inculpatul I.F., iar după aproximativ o lună au întreţinut primul raport sexual liber consimţit la domiciliul acestuia din Şimand, inculpatul ştiind că persoana vătămată are vârsta de 14 ani. De asemenea, persoana vătămată declară că a mai întreţinut două raporturi sexuale cu inculpatul, primul la data de 24.11.2023 şi al doilea la data de 17.12.2023, ambele la domiciliul persoanei vătămate", se arată în rechizitoriu.

Tânărul a recunoscut şi el la audieri că ştia că fata este minoră, a recunoscut şi că a întreţinut raporturi sexuale cu aceasta, susţinând că „o iubeşte pe persoana vătămată, convieţuieşte cu aceasta şi doreşte să întemeieze o familie cu ea". Cu toate astea, acum riscă între 1 şi 5 ani de închisoare pentru act sexual cu un minor în formă continuată. **JA-E.R.**

Găsită întâmplător de poliţişti FOTO: FAN

O nouă descărcare de pe autostradă, la Şagu

Ministerul Transporturilor a pus la transparenţă un proieçt care face referire la înfiinţarea unui nou nod rutier pe autostrada A1.

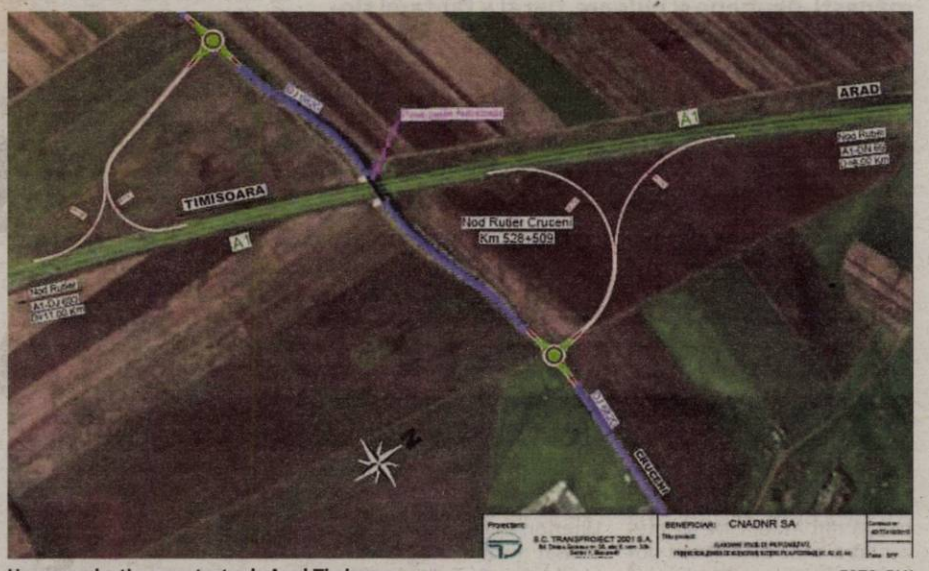

Un nou nod rutier pe autostrada Arad-Timişoara FOTO: FAN

ARAD. Investiţia va asigura capacitatea de circulaţie necesară, răspunzând cererii reale de transport, condiţiilor corespunzătoare de circulaţie, cu efecte minime asupra mediului şi ale ocupării de terenuri, îmbunătăţindu-se fluenţa traficului şi siguranţa rutieră, prin reducerea emisiilor poluante, precum şi prin reducerea costurilor de operare, mai spun cei de la Ministerul Transporturilor.

Scurtă descriere

„Nodul rutier este amplasat la intersecţia autostrăzii A1 (km 528+500) cu drumul judeţean DJ 682G, la est de localitatea Şagu, la vest de localitatea Cruceni. Accesul la şi de pe autostradă, în direcţia Timişoara-Arad, se va realiza din drumul judeţean DJ 682G, din extravilanul localităţii Şagu. Se va moderniza drumul judeţean existent DJ 682G, în zona intersecţiilor cu sens giratoriu, pe o lungime totală de aproximativ 691 de metri. Pentru realizarea obiectivului este necesară o suprafaţă totală de aproximativ 26,7 hectare. Soluţiile tehnice s-au stabilit pe baza concluziilor şi rezultatelor studiilor, investigaţiilor de teren, a normelor şi standardelor în vigoare", se arată în documente. Pentru amenajarea completă a nodului se vor realiza următoarele tipuri de bretele:

Prin intermediul bretelei 1 - cu circulaţie bidirecţională, se va asigura intrarea şi ieşirea de pe autostrada A1 pe bretelele 3, respectiv 4 - cu circulaţie unidirecţională. La intersecţia drumului judeţean DJ 682G cu breteaua 1, se va amenaja un sens giratoriu. Breteaua 1, care face legătura dintre DJ 682G şi bretelele 3 şi 4, are lungimea de 942 de metri. Breteaua 3 va asigura intrarea pe autostrada A1, pe direcţia Timişoara-Arad şi va avea lungimea de 780 de metri, inclusiv banda de accelerare. Breteaua 4 va asigura ieşirea de pe autostrada A1, de pe direcţia Timişoara-Arad şi va avea lungimea de 563 de metri, inclusiv banda de decelerare. În zona sensului giratoriu de la intersecţia dintre drumul judeţean DJ 682G şi breteaua 1, drumul judeţean se va moderniza pe o lungime de aproximativ 313 de metri.

Prin intermediul bretelei 2 - cu circulaţie bidirecţională, se va asigura intrarea şi ieşirea de pe autostrada A1 pe bretelele 5, respectiv 6 - cu circulaţie unidirecţională. La intersecţia drumului judeţean DJ 682G cu breteaua 2, de asemenea se va amenaja un sens giratoriu. Breteaua 2, care face legătura dintre drumul judeţean DJ 682G şi bretelele 5 şi 6, are lungimea de 1.193 de metri. Breteaua 5 va asigura intrarea pe autostrada A1, pe direcţia Arad-Timişoara şi va avea lungimea de 860 de metri, inclusiv banda de accelerare. Breteaua 6 va asigura ieşirea de pe autostrada A1, de pe direcţia Arad-Timişoara şi va avea lungimea de 723 de metri, inclusiv banda de decelerare. În zona sensului giratoriu de la intersecţia dintre drumul judeţean DJ 682G şi breteaua 2, drumul judeţean se va moderniza pe o lungime de aproximativ 378 de metri.

Racordarea bretelelor proiectate la autostrada A1, se realizează prin amenajarea benzilor de accelerare şi decelerare, având lungimea: Bretea 3 - Lungime accelerare = 479 m; Bretea 4 - Lungime decelerare = 240 m; Bretea 5 - Lungime accelerare = 406 m; Bretea 6 - Lungime decelerare = 230 m.

A trecut de comisii

Documentaţia tehnică aferentă acestei investiţii a fost deja supusă atenţiilor comisiilor din Guvern. „Documentaţia tehnico-economică elaborată a fost supusă spre analiză şi a fost avizată de către Comisia Tehnică şi Economică din cadrul Companiei Naţionale de Administrare a Infrastructurii Rutiere, cu avizul 5612 din 19.04.2024, Comisia Tehnică şi Economică din Ministerul Transporturilor cu avizul 74/83 din 24.05.2024 şi de Consiliul Interministerial de Avizare Lucrări Publice de Interes Naţional şi Locuinţe cu avizul41 din 04.07.2024", se arată în proiectul de Hotărâre de Guvern.

Valoarea totală a investiţiei este de 127,2 milioane de lei, iar termenu de execuţie 12 luni. „Finanţarea obiectivului de investiţii se realizează din fonduri externe nerambursabile - Programul Transport 2021-2027 şi de la bugetul de stat, prin bugetul Ministerului Transporturilor şi Infrastructurii", se mai arată în documente. **JA-A.G.**

Se reia circulaţia pe Valea Oltului

Drumul tranzitat de mulţi arădeni va fi deschis circulaţiei, după o lună de lucrări care au avut loc în zonă.

Trafic restricţionat FOTO: FAN

ARAD. Compania Naţională de Administrare a Infrastructurii Rutiere anunţă participanţii la trafic că începând de miercuri, 07.08.2024, ora 20:00, sectorul DN 7 cuprins între localităţile Lazaret (242+600) şi Boiţa (250+000) a fost redeschis circulaţiei publice, fiind permisă desfăşurarea traficului atât pe timpul zilei, cât şi al nopţii, 24/24h.

„Redeschiderea circulaţiei pe acest sector de drum este posibilă ca urmare a finalizării lucrărilor de defrişare a versantului necesare realizării drumurilor tehnologice pentru execuţia forajelor geotehnice în vederea construcţiei secţiunii 2 a autostrăzii Sibiu - Piteşti, Boiţa - Cornetu. Precizăm că, în vederea protejării participanţilor la trafic, pe toată durata de desfăşurare a lucrărilor pe versantul din proximitatea drumului naţional DN 7, pe sectorul de drum cuprins între km 242+400 şi km 245+400, banda destinată sensului de deplasare Sibiu - Râmnicu Vâlcea rămâne închisă, circulaţia desfăşurându-se în ambele direcţii pe cele două benzi destinate sensului de deplasare Râmnicu Vâlcea - Sibiu. Reamintim că lucrările începute în 08.07.2024 au necesitat instituirea de restricţii de circulaţie (închidere) pe perioada zilei, în intervalul orar 06:00 - 20:00, pentru siguranţa participanţilor la trafic", au transmis cei de la CNAIR.

Reamintim că, timp de aproape o lună de zile, traficul pe DN 7, între Lazaret şi Boiţa, a fost restricţionat pe timpul zilei, ca urmare a desfăşurării unor lucrări care au avut loc pe un versant din zonă. Mai precis, a fost defrişată o porţiune de teren pe care va fi amenajat un drum tehnologic, drum care va fi folosit pentru construcţia autostrăzii Sibiu-Piteşti. **JA-A.G.**

Sport

„Va fi mult mai greu, începând din acest an, ca jucătorii din exterior să pătrundă în Academia UTA

Cristian Păcurar, director general Academia UTA

5

înfrângeri din tot atâtea jocuri au suferit poloiștii tricolori la Jocurile Olimpice de la Paris. Printre marcatorii României s-a aflat și arădeanul Levente Vancsik, poloistul descoperit și șlefuit de CS AMEFA înainte de a trece la campioana, CSM Oradea. Vancsik a înscris un singur gol în turneul olimpic, în eșecul, scor 7-18, cu Italia.

Eva Roman, o nouă convocare la națională U14

ARAD. După o pregătire de vară la Tg. Jiu, naționala feminină Under 14 a României este prezentă la Arad, pentru un mini-stagiu centralizat. Printre tricolore se află și Eva Roman (CSȘ Gloria Arad), care va participa, între 7 și 11 august, la turneul internațional Slovenia Ball 2024, competiție dedicată generației 2010. Întrecerea reunește opt echipe la start: Austria, Croația, Ungaria, Israel, Polonia, România, Slovacia și Slovenia. **JA-D.S.**

Juniorii de la UTA pornesc la drum

FRF a revoluționat competiția juvenilă: a apărut U13, dar și deplasări lungi, plus un play-off foarte interesant.

Juniorii U17 au luat „bronzul" sezonul trecut, iar acum trec la Liga de Tineret

FOTO: LEO SFÂRA

ARAD. În weekendul care urmează se dă startul în competițiile de juniori patronate de Federația Română de Fotbal. Destul de repede, dar știm deja că - la Casa Fotbalului - se inovează mai tot timpul, nu întotdeauna cu cap. Cele mai mari noutăți din acest sezon competițional vin de la programul competițional. Vor fi șase categorii de vârstă, cu una în plus față de sezonul trecut, U13. Apoi, e de menționat că rapartizarea echipelor s-a făcut puțin altfel, iar acum deplasările vor fi mai lungi. Însă, „cireașa de pe tort" vine în play-offul Ligii de Tineret și a Ligii Elitelor U17, unde primele patru echipe din cele două serii merg în play-off, acolo unde va fi un fel de campionat, se va juca tur-retur. Dacă neam lua după sezonul trecut al juniorilor U17, UTA ar trebui să facă deplasări la Farul Constanța, FCSB sau Rapid...

UTA, cu șase echipe!

Singurul club arădean care merge să joace la toate categoriile de vârstă este UTA. De aceea, am purtat o discuție cu directorul general al Academiei UTA, Cristian Păcurar.

„Federația a înființat în acest an campionat la U13, așa că s-a mărit fondul de echipe. Noi mergem la toate grupele de vârstă, iar la cele mari, avem deplasări precum prima echipă. Jucăm în deplasare cinci meciuri, la Cluj, cu Viitorul, la Ploiești, cu Petrolul, la Craiova, cu Universitatea, la Pitești, cu FC Argeș și la Sfântu Gheorghe, cu Sepsi OSK. Sunt deplasări lungi, care necesită sume mari de bani, vor fi cheltuieli enorme. În acest sens, încercăm să gestionăm cât mai bine, să vedem unde putem economisi, în așa fel încât să ducem competiția cât mai bine și să ne îmbunătățim din punct de vedere calitativ. Aici mă refer și la zona de cazare masă, pentru că nu vom mai aduce jucători de dragul de a forma echipe, ci doar cei de națională, care pot juca la un an mai mare sau chiar doi ani. Va fi mult mai greu, începând din acest an, ca jucătorii din exterior să pătrundă în Academia UTA. Doar dacă au valoare, deoarece în jucătorii din țară se investește" - spune Cristian Păcurar.

Care sunt obiectivele?

Tot directorul general de la UTA ne-a dezvăluit și obiectivele Academiei în noul sezon.

„Încercăm ca - la nivel de antrenori - să ne menținem și să respectăm ceea ce ne cere Federația Română de Fotbal prin dosarul de clasificare, așa că exigențele vor fi mult mai mari. Trebuie să fim, de la an la an, mai buni, atât ca jucători, cât și antrenori sau conducători. Vedeți, e tot mai greu în ziua de astăzi, în zona contractelor cu jucătorii, a investițiilor în ei, pentru că unii vin și au atât casă cât și masă, plus chiriile pentru terenuri. Toate acestea necesită sume enorme de bani, bugetul Academiri ajungând la o sumă anuală de aproape 1,3 milioane de euro. Când vine vorba de obiectivele echipelor, an de an e același lucru. În orice Academie prioritar trebuie să fie producerea de jucători pentru prima echipă, după care vine - evident - menținerea rezultatelor măcar la fel ca și anii precedenți. Am încercat în acest an să aducem doar calitate și cred că am reușit. Cei care nu au făcut față, nu au corespuns, au ales altă cale, aici mă refer strict la jucători" - a mai spus Cristian Păcurar.

Componența serilor

Pentru o mai bună înțelegere a lucrurilor, vă redăm, în continuare, componența seriilor la toate cele șase categorii, plus primul meci al UTA-ei.

Liga de Tineret (seria de Vest): UTA Arad, Universitatea Cluj, Kids Târnpa 2015 Brașov, Sepsi OSK Sfântu Gheorghe, Academia de Fotbal Viitorul Cluj, CFR 1907 Cluj, Ripensia Timișoara, FC Argeș, ACS Petrolul 52, Csikszereda Miercurea Ciuc, SSU Politehnica Timișoara, Universitatea Craiova.

Duminică, ora 12 (Motorul): UTA - U. Cluj.

Liga Elitelor U17 (seria de Vest): UTA Arad, Universitatea Cluj, Kids Târnpa 2015 Brașov, Sepsi OSK Sfântu Gheorghe, Academia de Fotbal Viitorul Cluj, CFR 1907 Cluj, Ripensia Timișoara, FC Argeș, ACS Petrolul 52, Csikszereda Miercurea Ciuc, SSU Politehnica Timișoara, Universitatea Craiova.

Duminică, ora 10 (Motorul): UTA - U. Cluj.

Liga Elitelor U16 (seria a 4-a): UTA Arad, Academia Partium Satu Mare, Universitatea Cluj, Gloria 2018 Bistrița-Năsăud, Academia de Fotbal Viitorul Cluj, Interstar Sibiu, LPS Bihorul Oradea, CSC Ghiroda și Giarmata VII, CFR 1907 Cluj, SSU Politehnica Timișoara, LPS Banatul Timișoara, Ripensia Timișoara.

Sâmbătă, ora 14 (Motorul): UTA - Academia Partium Satu Mare.

Liga Elitelor U15 (seria a 4-a): UTA Arad, Academia Partium Satu Mare, Universitatea Cluj, Gloria 2018 Bistrița-Năsăud, Academia de Fotbal Viitorul Cluj, Interstar Sibiu, LPS Bihorul Oradea, CSC Ghiroda și Giarmata VII, CFR 1907 Cluj, SSU Politehnica Timișoara, LPS Banatul Timișoara, Ripensia Timișoara.

Sâmbătă, ora 12 (Motorul): UTA - Academia Partium Satu Mare.

Elite U14 (seria a 10-a): UTA Arad, CSM Reșița, Viitorul Arad, Ripensia Timișoara, CSȘ Gloria Arad, CSC Dumbrăvița, CSC Ghiroda și Giarmata Vii, CS Giroc Chișoda, SSU Politehnica Timișoara, LPS Banatul Timișoara.

Duminică, ora 16 (Șega): UTA - CSM Reșița

Elite U13 (seria a 10-a): UTA Arad, CSM Reșița, Viitorul Arad, Ripensia Timișoara, CSȘ Gloria Arad, CSC Dumbrăvița, CSC Ghiroda și Giarmata Vii, CS Giroc Chișoda, SSU Politehnica Timișoara, LPS Banatul Timișoara. Duminică, ora 16 (Șega): UTA - CSM Reșița.

Duminică, ora 17,30 (Șega): UTA - CSM Reșița.

LEO SFÂRA
leo.sfara@informmedia.ro

Programul turului în Liga 4 la fotbal, ediția 2024-2025

Etapa 1 - 17 august
Unirea Sântana – Frontiera Curtici
CS Vladimirescu – Păulișana Păuliș
Victoria Zăbrani – Victoria Nădlac
CS Beliu – Podgoria Pâncota
Athletico Vinga – Victoria Felnac
Național Sebiș – ACB Ineu
Progresul 2 Pecica – Șoimii Șimand
Voința Macea – CS Socodor

Etapa 2 – 24 august
Șoimii Șimand – Voința Macea
Victoria Nădlac – Progresul 2 Pecica
Păulișana Păuliș – Victoria Zăbrani
Frontiera Curtici – CS Vladimirescu
ACB Ineu – Unirea Sântana
Victoria Felnac – Național Sebiș
Podgoria Pâncota – Athletico Vinga
CS Socodor – CS Beliu

Etapa 3 – 31 august
Național Sebiș – Podgoria Pâncota
Unirea Sântana – Victoria Felnac
CS Vladimirescu – ACB Ineu
Victoria Zăbrani – Frontiera Curtici
Progresul 2 Pecica – Păulișana Păuliș
Voința Macea – Victoria Nădlac
CS Socodor – Șoimii Șimand
Athletico Vinga – CS Beliu

Etapa 4 – 7 septembrie
Victoria Nădlac – CS Socodor
Păulișana Păuliș – Voința Macea
Frontiera Curtici – Progresul 2 Pecica
ACB Ineu – Victoria Zăbrani
Victoria Felnac – CS Vladimirescu
Podgoria Pâncota – Unirea Sântana
Athletico Vinga – Național Sebiș
CS Beliu – Șoimii Șimand

Etapa 5 – 14 septembrie
Unirea Sântana – Athletico Vinga
CS Vladimirescu – Podgoria Pâncota
Victoria Zăbrani – Victoria Felnac
Progresul 2 Pecica – ACB Ineu
Voința Macea – Frontiera Curtici
CS Socodor – Păulișana Păuliș
Șoimii Șimand – Victoria Nădlac
Național Sebiș – CS Beliu

Etapa 6 – 21 septembrie
Păulișana Păuliș – Șoimii Șimand
Frontiera Curtici – CS Socodor
ACB Ineu – Voința Macea
Victoria Felnac – Progresul 2 Pecica
Podgoria Pâncota – Victoria Zăbrani
Athletico Vinga – CS Vladimirescu
Național Sebiș – Unirea Sântana
CS Beliu – Victoria Nădlac

Etapa 7 – 28 septembrie
CS Vladimirescu – Național Sebiș
Victoria Zăbrani – Athletico Vinga
Progresul 2 Pecica – Podgoria Pâncota
Voința Macea – Victoria Felnac
CS Socodor – ACB Ineu
Șoimii Șimand – Frontiera Curtici
Victoria Nădlac – Păulișana Păuliș
Unirea Sântana – CS Beliu

Etapa 8 – 5 octombrie
Frontiera Curtici – Victoria Nădlac
ACB Ineu – Șoimii Șimand
Victoria Felnac – CS Socodor
Podgoria Pâncota – Voința Macea
Athletico Vinga – Progresul 2 Pecica
Național Sebiș – Victoria Zăbrani
Unirea Sântana – CS Vladimirescu
CS Beliu – Păulișana Păuliș

Etapa 9 – 12 octombrie
Victoria Zăbrani – Unirea Sântana
Progresul 2 Pecica – Național Sebiș
Voința Macea – Athletico Vinga
CS Socodor – Podgoria Pâncota
Șoimii Șimand – Victoria Felnac
Victoria Nădlac – ACB Ineu
Păulișana Păuliș – Frontiera Curtici
CS Vladimirescu – CS Beliu

Etapa 10 – 19 octombrie
ACB Ineu – Păulișana Păuliș
Victoria Felnac – Victoria Nădlac
Podgoria Pâncota – Șoimii Șimand
Athletico Vinga – CS Socodor
Național Sebiș – Voința Macea
Unirea Sântana – Progresul 2 Pecica
CS Vladimirescu – Victoria Zăbrani
CS Beliu – Frontiera Curtici

Etapa 11 – 26 octombrie
Progresul 2 Pecica – CS Vladimirescu
Voința Macea – Unirea Sântana
CS Socodor – Național Sebiș
Șoimii Șimand – Athletico Vinga
Victoria Nădlac – Podgoria Pâncota
Păulișana Păuliș – Victoria Felnac
Frontiera Curtici – ACB Ineu
Victoria Zăbrani – CS Beliu

Etapa 12 – 2 noiembrie
Victoria Felnac – Frontiera Curtici
Podgoria Pâncota – Păulișana Păuliș
Athletico Vinga – Victoria Nădlac
Național Sebiș – Șoimii Șimand
Unirea Sântana – CS Socodor
CS Vladimirescu – Voința Macea
Victoria Zăbrani – Progresul 2 Pecica
CS Beliu – ACB Ineu

Etapa 13 – 9 noiembrie
Voința Macea – Victoria Zăbrani
CS Socodor – CS Vladimirescu
Șoimii Șimand – Unirea Sântana
Victoria Nădlac – Național Sebiș
Păulișana Păuliș – Athletico Vinga
Frontiera Curtici – Podgoria Pâncota
ACB Ineu – Victoria Felnac
Progresul 2 Pecica – CS Beliu

Etapa 14 – 16 noiembrie
Podgoria Pâncota – ACB Ineu
Athletico Vinga – Frontiera Curtici
Național Sebiș – Păulișana Păuliș
Unirea Sântana – Victoria Nădlac
CS Vladimirescu – Șoimii Șimand
Victoria Zăbrani – CS Socodor
CS Beliu – Victoria Felnac
Progresul 2 Pecica – Voința Macea

Etapa 15 – 23 noiembrie
CS Socodor – Progresul 2 Pecica
Șoimii Șimand – Victoria Zăbrani
Victoria Nădlac – CS Vladimirescu
Păulișana Păuliș – Unirea Sântana
Frontiera Curtici – Național Sebiș
ACB Ineu – Athletico Vinga
Victoria Felnac – Podgoria Pâncota
Voința Macea – CS Beliu.

JURNAL ARĂDEAN

Cătălin Chirilă, record olimpic!

KAIAK-CANOE. Sportivul român Cătălin Chirilă s-a calificat direct în semifinalele probei de canoe simplu pe 1.000 de metri, miercuri, la Jocurile Olimpice de la Paris, după ce a câștigat seria a treia cu nou record olimpic.

Chirilă, campion mondial în 2022 și vicecampion mondial în 2023, a fost înregistrat în 3 min 44 sec 75/100.

Vechea performanță olimpică aparținea spaniolului David Cal și fusese stabilită în 2004, la Atena - 3 min 46 sec 20/100.Primii doi clasați în fiecare serie au obținut calificarea direct în semifinale, în timp ce restul vor evolua în sferturi, tot miercuri (15:40). **SURSA: AGERPRES**

Cătălin Chirilă FOTO: EPA

Lucescu: „Risc şi îmi dau seama că risc foarte tare”

Noul selecţioner al României spune că fotbalul românesc merită acest risc.

Mircea Lucescu a semnat un contract pe doi ani cu FRF FOTO: EPA

FOTBAL. Noul selecționer al echipei naționale de fotbal, Mircea Lucescu, a declarat, marți, într-o conferință de presă, că riscă foarte mult acceptând să preia conducerea primei reprezentative, dar a subliniat că fotbalul românesc merită acest risc.

„Eu sunt un produs 100% al fotbalului românesc, un fotbal care a făcut furori în fotbalul din Europa, fie cu echipa națională, fie cu echipele de club. Eu risc și îmi dau seama că risc foarte tare. Dar fotbalul românesc cred eu că merită acest risc. Pentru că eu nu am nevoie nici de bani, nici de carieră... Și aș vrea ca acele momente să se întoarcă. Eu voi da absolut totul pentru a le oferi satisfacție suporterilor care își doresc atât de mult ca echipa națională să meargă mai departe. Nu va fi ușor, cel care riscă sunt eu, dar am încrederea că se poate face. Eu trebuia să fac o operație de coxartroză și am amânat-o pentru echipa națională. Eu vin cu tot sufletul, acum să vedem cum vin ceilalți”, a afirmat el.

„Ca antrenor ești tot atât de bun ca ultimul tău rezultat. Dar atunci când faci această meserie nu poți să renunți ușor la ea. Lucrurile se înlănțuie când începi să guști din succesul obținut cu ajutorul celor din jurul tău. Eu vin cu gândul de a da echipei naționale, de a da acestui fotbal, o continuitate în rezultate. Să îi fac pe jucători să creadă în ei și în puterea lor de a reuși. Iar o participare la o Cupă Mondială este lucrul cel mai frumos posibil. Eu nu am prea multe de schimbat la națională, doar să îi conving pe jucători să dea tot ce au mai bun în ei și să trăiască permanent cu imaginea acolo suporteri care i-au aplaudat și i-au încurajat indiferent de rezultat la EURO”, a explicat Mircea Lucescu.

Noul selecționer a menționat că dacă jucătorii primei reprezentative nu vor crede în el, atunci se va da la o parte fără probleme.

SURSA: AGERPRES

Timo Boll FOTO: EPA

Legenda a spus adio carierei

TENIS DE MASĂ. Germanul Timo Boll, o adevărat legendă a tenisului de masă, și-a încheiat lunga carieră internațională marți la Jocurile Olimpice de la Paris, după eșecul suferit de Germania în fața Suediei (0-3), în sferturile de finală ale concursului pe echipe.

Boll, în vârstă de 43 de ani, are în palmares opt titluri de campion european la simplu și a cucerit patru medalii la Jocurile Olimpice în întrecerile pe echipe: argint în 2008 și 2021, bronz în 2012 și 2016. **SURSA: AGERPRES**

Spaniolii au revenit senzaţional după pauză

HANDBAL. Selecționata masculină de handbal a Spaniei s-a calificat în semifinalele Jocurilor Olimpice de la Paris, miercuri, după ce a remontat un handicap de patru goluri la pauză, apoi încă două goluri cu cinci minute înainte de finalul meciului, impunându-se cu 29-28 în fața Egiptului, după prelungiri.

Spania este prima națiune care a obținut biletul pentru semifinalele turneului olimpic.

Semifinalistă la JO de la Tokyo, naționala Egiptului a fost la un pas de reeditarea performanței din urmă cu trei ani, după ce s-a aflat la conducere (24-22) în min. 55.

În semifinale, ibericii vor înfrunta Germania, care a învins Franța (35-34, după prelungiri), campioana olimpică en titre. **SURSA: AGERPRES**

Campioana mondială en titre s-a impus şi la JO

ATLETISM. Atleta canadiană Camryn Rogers, campioana mondială en titre, a cucerit medalia de aur în proba feminină de aruncare a ciocanului, la Jocurile Olimpice de la Paris, în timp ce românca Bianca Florentina Ghelber s-a clasat pe locul al nouălea în finala disputată pe Stade de France.

Rogers (25 ani) a dominat concursul, câștigând cu o aruncare de 76,97 metri. Ea a fost urmată de americanca Annette Nneka Echikunwoke, cu 75,48 m, și de chinezoaica Jie Zhao, cu 74,27 m.

Tripla campioană olimpică poloneză Anita Wlodarczyk (38 ani) s-a clasat pe locul al patrulea, cu 74,23 m.

Ghelber, care a intrat în finală cu a 11-a performanță din calificări (71,42 metri), s-a clasat pe locul nouă, cu 72,36 metri. Ea a ratat prima încercare, iar la a doua a reușit 72,24 m.

România nu a mai câștigat o medalie olimpică la atletism din 2008, de la Beijing, când Constantina Diță cucerea aurul la maraton. **SURSA: AGERPRES**

Camryn Rogers, „regină” la aruncarea ciocanului FOTO: EPA

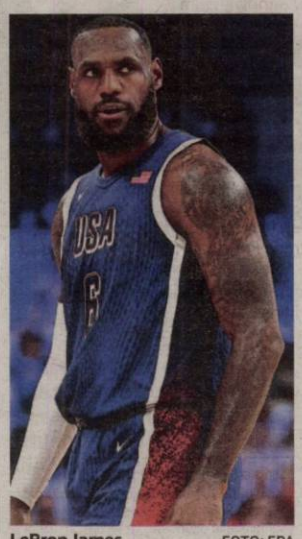

LeBron James FOTO: EPA

Ştim semifinalele la baschet

„Şocul” penultimului act: SUA – Serbia. În celălalt meci, Franţa - Germania, campioana mondială en-titre.

BASCHET. Selecționata Statelor Unite, campioana en titre, va întâlni Serbia, echipa starului NBA Nikola Jokic, în prima semifinală a turneului olimpic masculin de baschet de la Paris, în timp ce în cea de-a doua semifinală vor juca Franța, medaliată cu argint la Tokyo, și Germania, campioana mondială. Echipa SUA, marea favorită a competiției, a învins categoric Brazilia în sferturile de finală, cu 122-87, marți la arena Paris-Bercy, meci în care starul NBA LeBron James a înscris 12 puncte pentru „Team USA”, dar cel mai bun marcator a fost Devin Booker (18 puncte), în timp ce Kevin Durant (11 puncte) a stabilit un nou record de puncte (489 în total) înscrise la Jocurile Olimpice sub tricoul național (masculin și feminin). El a depășit-o cu un punct pe Lisa Leslie, iar meciul a fost comentat de celebrul rapper Snoop Dogg pentru postul NBC.

„Team USA” va întâlni joi Serbia, o adversară pe care a învins-o în faza grupelor (104-82).

La rândul ei, Serbia a mizat pe campionul NBA din 2023 Nikola Jokic, autor a 21 de puncte, pentru a se impune în fața Australiei, cu 95-90, în sferturile de finală.

În celelalte meciuri din sferturile de finală, Franța a dispus cu 82-73 de Canada, urmând să întâlnească în penultimul act Germania, care a trecut de Grecia cu 76-63.

De la greci, cel mai bun marcator a fost vedeta NBA Giannis Antetokounmpo, cu 22 de puncte. **SURSA: AGERPRES**

După 12 ani, în semifinale

BASCHET. Echipa feminină de baschet a Australiei revine după 12 ani în semifinalele JO, după ce a reușit să învingă formația Serbiei, cu scorul de 85-67, într-o partidă disputată miercuri la Paris-Bercy. Australiencele au răzbunat cu această ocazie înfrângerea suferită marți de compatriotii lor în fața sârbilor conduși de starul Nikola Jokic, în turneul olimpic masculin de baschet (90-95, după prelungiri). **SURSA: AGERPRES**

Spaniolii s-au impus

Atleții spanioli Maria Perez și Alvaro Martin au câștigat proba de ștafetă mixtă la marș, nou introdusă în programul JO, disputată pe distanța unui maraton (42,195 km). Perez și Martin s-au impus cu timpul de 2h 50 min 31 sec în fața ecuadorienilor Morejon și Pintado, care au încheiat concursul în 2h 51 min 22 sec.

FOTO: EPA

Nicio surpriză în proba de escaladă viteză

ALPINISM. Poloneza Aleksandra Miroslaw, numărul unu mondial și deținătoarea recordului mondial, a cucerit medalia de aur în concursul de escaladă viteză, adjudecându-și totodată primul titlu olimpic la această disciplină spectaculoasă, la Jocurile de la Paris.

În finală, alpinista de 30 de ani, marea favorită, a învins-o pe chinezoaica Lijuan Deng, medaliată cu argint, la o diferență de doar opt sutimi de secundă (6 sec 10/100 - 6 sec 18/100).

Miroslaw și-a îmbunătățit luni recordul mondial, care data din septembrie 2023 la Roma (6 sec 24/100), escaladând zidul de viteză la o înălțime de 15 m, în 6 sec 6/100.

Medalia de bronz a revenit unei alte sportive din Polonia, Aleksandra Kalucka (6 sec 53/100), victorioasă în finala mică disputată contra indonezienei Rajiah Sallsabillah (8 sec 24/100). **SURSA: AGERPRES**

A fost descalificată chiar înainte de finală

LUPTE. Luptătoarea indiană Vinesh Phogat a fost descalificată cu câteva ore înaintea finalei de la categoria 50 kg, stilul liber, din cadrul Jocurilor Olimpice de la Paris, din cauză că nu s-a încadrat în greutatea impusă, a anunțat Comitetul Olimpic indian (IOA).

Phogat, 29 ani, dublu medaliată cu bronz la Mondiale (2019, 2022), urma să lupte pentru medalia de aur a categoriei 50 kg cu americanca Sarah Hildebrandt. Pentru că a fost descalificată, Phogat nu va primi nicio medalie.

IOA a precizat într-un comunicat că în pofida eforturilor echipei, sportiva a depășit dimineață cu câteva grame greutatea admisă.

Vestea a adus o revărsare de simpatie de la compatrioții sportivei, prim-ministrul indian Narendra Modi descriind-o drept „campioană printre campioni” pe platforma de socializare X.

SURSA: AGERPRES

Ministerul Finanţelor. Agenţia Naţională de Administrare Fiscală. Direcţia Generală Regională a Finanţelor Publice Timişoara. Administraţia Judeţeană a Finanţelor Publice Arad. Serviciul Fiscal Orăşenesc Sebiş. Dosar de executare nr. 654/21092022. Nr. 6347-19/31.07.2024. Anunţ privind vânzarea bunurilor imobile/ Ansamblului de bunuri imobile. În temeiul prevederilor art. 250, alin. (2) din Legea nr. 207/2015 privind Codul de Procedură Fiscală, cu modificările şi completările ulterioare, vă facem cunoscut că, în ziua de 22, luna august, anul 2024, ora 11.00, în Sebiş, Piaţa Tineretului, nr. 1A, se vor vinde la licitaţie, următoarele bunuri imobile, proprietate a debitorului GLIGOR FLAVIA EUGENIA, a treia licitaţie. B. Teren care nu este aferent clădirii/ părţii de clădire/ ansamblului de clădiri: Teren agricol - în suprafaţă de 5800 mp, înregistrat în Cartea funciară nr. 302080, debitorul deţine cota de 1/1 din terenul în suprafaţă de 5800 mp, situat în localitatea Buteni, CF nr. 302080 Buteni, judeţul Arad, stare uzură: fără uzură, semne particulare: nu sunt, alte particularităţi: nu se cunosc, situat în localitatea Buteni, judeţul Arad, preţ de evaluare 7794 lei (exclusiv TVA*)), grevate de următoarele sarcini reale şi privilegii, după caz: Creditor: A.J.F.P. Arad, jud. Arad, Mun. Arad, B-dul. Revoluţiei nr. 77, cod poştal 310130. Sarcini: Ipotecă legală. A.J.F.P. Arad, jud. Arad, Mun. Arad, B-dul. Revoluţiei nr. 77, cod poştal 310130. *) În conformitate cu prevederile Titlului VII din Legea nr. 227/2015 privind Codul Fiscal, cu modificările şi completările ulterioare, operaţiunea este scutită. Teren agricol - în suprafaţă de 7000 mp, înregistrat în Cartea funciară nr. 302053, debitorul deţine cota de 1/1 din terenul în suprafaţă de 7000 mp situat în localitatea Buteni, CF nr. 302035 Buteni, judeţul Arad, stare uzură: fără uzură, semnę particulare: nu sunt, alte particularităţi: nu se cunosc, situat în localitatea Buteni, judeţul Arad, preţ de evaluare 9406 lei (exclusiv TVA*)), grevate de următoarele sarcini reale şi privilegii, după caz: Creditor: A.J.F.P. Arad, jud. Arad, Mun. Arad, B-dul. Revoluţiei nr. 77, cod poştal 310130. Sarcini: Ipotecă legală. A.J.F.P. Arad, jud. Arad, Mun. Arad, B-dul. Revoluţiei nr. 77, cod poştal 310130. *) În conformitate cu prevederile Titlului VII din Legea nr. 227/2015 privind Codul Fiscal, cu modificările şi completările ulterioare, operaţiunea este scutită. Invităm pe cei care pretind vreun drept asupra acestor bunuri să înştiinţeze despre aceasta organul de executare, înainte de data stabilită pentru vânzare. Cei interesaţi în cumpărarea bunurilor sunt invitaţi să se prezinte la termenul de vânzare, la locul fixat în acest scop şi până la acel termen să prezinte oferte de cumpărare. Pentru participarea la licitaţie ofertanţii depun, cu cel puţin o zi înainte de data licitaţiei, următoarele documente: a) oferta de cumpărare; b) dovada plăţii taxei de participare sau a constituirii garanţiei sub forma scrisorii de garanţie, reprezentând 10% din preţul de pornire a licitaţiei. Plata taxei se va efectua în contul IBAN RO15TREZ0285060701XXXXXXX, beneficiar Serviciul Fiscal Orăşenesc Sebiş, cod de identificare fiscală 3518962, deschis la Trezorerie Sebiş, utilizând numărul de evidenţă a plăţii 802400724000000000000054; c) împuternicirea persoanei care îl reprezintă pe ofertant; d) pentru persoanele juridice române, copie de pe certificatul unic de înregistrare eliberat de Oficiul Registrului Comerţului; e) pentru persoanele juridice străine, actul de înmatriculare tradus în limba română; f) pentru persoanele fizice române, copie de pe actul de identitate; g) pentru persoanele fizice străine, copie de pe actul de identitate/ paşaport; h) declaraţia pe proprie răspundere a ofertantului prin care certifică faptul că nu este persoană interpusă cu debitorul. Cumpărătorului îi revine obligaţia de a respecta prevederile legale speciale, cum ar fi obligaţiile de mediu, obligaţiile de conservare a patrimoniului naţional sau altele asemenea, respectiv: Legea 207/2015. Alte informaţii de interes pentru cumpărător, după caz: -. Pentru informaţii suplimentare vă puteţi adresa la sediul nostru sau la numărul de telefon 0257311016. (9995 - H 1)

Ministerul Finanţelor. Agenţia Naţională de Administrare Fiscală. Direcţia Generală Regională a Finanţelor Publice Timişoara. Administraţia Judeţeană a Finanţelor Publice Arad. Serviciul Colectare şi Executare Silită Persoane Juridice. Dosar de executare nr.10206 Nr. 20486-17 din 01.08.2024; Nr. ARG DEJ 17707/01.08.2024. Anunţ privind vânzarea bunurilor mobile. În temeiul prevederilor art. 250, alin. (2) din Legea nr. 207/2015 privind Codul de Procedură Fiscală, cu modificările şi completările ulterioare, vă facem cunoscut că, în ziua de 20, luna august, anul 2024, ora 14:00, în Mun. Arad, B-dul. Revoluţiei, nr. 77, cam. 35, jud. Arad, se vor vinde la licitaţie următoarele bunuri mobile, proprietate a debitorului EXECUTIVE OFFICE SOLUTIONS SRL, licitaţia a treia. Denumirea bunului mobil. Descriere sumară, Drepturile reale şi privilegiile care grevează bunurile, dacă este cazul, Preţul de evaluare sau de pornire a licitaţiei, exclusiv TVA, Cota TVA/ neimpozabil/ scutit *): Presă termoformă, marca Ribex, nr. de inventar 13, model Roco Standard, an fabricaţie 2020, stare uzură: normală, semne particulare: nu este cazul, Municipiul Arad - Direcţia Venituri, 84195 lei, 19%; Maşină de aplicat cant Edge, marca Homag, nr. inventar 12, model Edgetq S-200, stare uzură: normală, semne particulare: nu este cazul, Municipiul arad - Direcţia Venituri, 67970 lei, 19%; Maşină de aplicat cant curb, nr. de inventar 9, marca Vitap, model Eclipse Pro, stare uzură: normală, semne particulare: nu este cazul, Municipiul Arad - Direcţia Venituri, 50641 lei, 19%; Compresor cu şurub CNC, nr. de inventar 7, marca Almig, model Combi 8-8, stare uzură: normală, semne particulare: nu este cazul, Municipiul Arad - Direcţia Venituri, 12219 lei, 19%; Staţie de lucru portabilă - condţii grele, nr. de inventar 10, marca Dell, model Latitude 5420, stare uzură: normală, semne particulare: nu este cazul, Municipiul Arad - Direcţia Venituri, 6580 lei, 19%. *) Regimul şi cotele de taxă pe valoarea adăugată aplicabil/ aplicabile pentru vânzarea bunurilor mobile sunt cele prevăzute de Titlul VII din Legea nr. 227/2015 privind Codul Fiscal, cu modificările şi completările ulterioare. Invităm pe cei care pretind vreun drept asupra acestor bunuri să înştiinţeze despre aceasta organul de executare, înainte de data stabilită pentru vânzare. Cei interesaţi în cumpărarea bunurilor sunt invitaţi să se prezinte la termenul de vânzare, la locul fixat în acest scop şi până la acel termen să prezinte oferte de cumpărare. Pentru participarea la licitaţie ofertanţii depun, cu cel puţin o zi înainte de data licitaţiei, următoarele documente: a) oferta de cumpărare; b) dovada plăţii taxei de participare sau a constituirii garanţiei sub forma scrisorii de garanţie, reprezentând 10% din preţul de pornire a licitaţiei. Plata taxei se va efectua în contul IBAN RO38TREZ021506701XXXXXXX, beneficiar Administraţia Judeţeană a Finanţelor Publice Arad, cod de identificare fiscală 3519933, deschis la Trezoreria Operativă Municipiul Arad, utilizând numărul de evidenţă a plăţii 802300124000000000000450; c) împuternicirea persoanei care îl reprezintă pe ofertant; d) pentru persoanele juridice române, copie de pe certificatul unic de înregistrare eliberat de Oficiul Registrului Comerţului; e) pentru persoanele juridice străine, actul de înmatriculare tradus în limba română; f) pentru persoanele fizice române, copie de pe actul de identitate; g) pentru persoanele fizice străine, copie de pe actul de identitate/ paşaport; h) declaraţia pe proprie răspundere a ofertantului prin care certifică faptul că nu este persoană interpusă cu debitorul. Cumpărătorului îi revine obligaţia de a respecta prevederile legale speciale, cum ar fi obligaţiile de mediu, obligaţiile de conservare a patrimoniului naţional sau altele asemenea, respectiv: -. Alte informaţii de interes pentru cumpărător, după caz: -. Pentru informaţii suplimentare vă puteţi adresa la sediul nostru sau la numărul de telefon 0257202739. (9996 - H 1)

CONDOLEANŢE

Membrii A.V.P.S. „Diana Turnu", sunt alături de distinsul lor coleg, Cotrău Nicolae Ioan, în momentele grele, pricinuite de despărţirea de **TATĂL SĂU,** care a fost un om deosebit, de o exemplară ţinută morală. Sincere condoleanţe familiei. Dumnezeu să-l odihnească în pace!

Preşedinte Traian Mişcuţa

COMEMORĂRI

Călători prin viaţă, păstrăm neştearsă amintirea celor dragi deveniţi parte din lumea amintirilor. Iată că astăzi, 8 august, comemorăm 20 de ani trişti de când ne-a părăsit iubitul nostru, de neînlocuit, tată, socru, bunic şi străbunic,

GHEORGHE GROZA,
din Lipova.

Purtăm în suflete aceeaşi tristeţe şi durere ca în ceasul despărţirii, iar dorul, iubirea pentru el şi gândurile noastre sunt pline de amintiri dragi. Dragoste, recunoştinţă şi neuitare veşnică pentru **Omul deosebit din viaţa noastră!**

Dumnezeu să-i vegheze odihna, liniştea şi pacea în Împărăţia Sa cerească!

Fiicele: Georgeta, Gabriela şi Rita cu familiile lor!

Ai fost plin de viaţă, ai vrut să mai trăieşti, dar asta ţi-a fost scris ca să ne părăseşti. Fulgerător din viaţă ai plecat, nici un cuvânt de adio n-ai lăsat. Cu ochii plini de lacrimi, cu sufletul zdrobit venim la a ta cruce. Tu!...prea curând ne-ai părăsit. Se împlinesc 6 luni, de când ne-a părăsit cel care a fost

GABOR PAVEL,
soţ, tată, bunic şi frate.

Tot acum se împlinesc 7 ani de când ne-a părăsit cea care a fost mamă, bunică şi străbunică

GABOR MARIA.

Veţi rămâne veşnic în amintirea noastră. Mamă şi fiu! Ne rugăm pentru odihna veşnică!

Fam. Gabor şi Jumătate

Anunţurile de deces se publică GRATUIT!

1. Informaţii generale privind concedentul, în special denumirea, codul de identificare fiscală, adresa, numărul de telefon, fax şi/sau adresa de e-mail, persoană de contact: Comuna Şagu cu sediul în sat Şagu, strada Principală nr.219, judeţul Arad, telefon 0257/418.101, fax 0257/418.323, e-mail: contact@primariasagu.ro, cod fiscal 3519585.
2. Informaţii generale privind obiectul concesiunii, în special descrierea şi identificarea bunului care urmează să fie concesionat: teren intravilan în suprafaţă de 7.000mp, situat în sat Cruceni, F.N., comuna Şagu, înscris în CF 309324 Şagu, număr cadastral 309324, aparţinând domeniului privat al Comunei Şagu, în vederea construirii obiectivului „Hală prelucrare produse metalice", conform caietului de sarcini, H.C.L.Comuna Şagu nr.76 din 30.07.2024 şi temeiului legal: O.U.G.57/03.07.2019.
3. Informaţii privind documentaţia de atribuire: se regăsesc în caietul de sarcini.
   3.1. Modalitatea sau modalităţile prin care persoanele interesate pot intra în posesia unui exemplar al documentaţiei de atribuire: la cerere, de la sediul instituţiei, Compartiment Urbanism şi Amenajarea Teritoriului.
   3.2. Denumirea şi adresa serviciului/compartimentului din cadrul concedentului, de la care se poate obţine un exemplar din documentaţia de atribuire: Compartiment Urbanism şi Amenajarea Teritoriului din cadrul Comunei Şagu, sat Şagu, strada Principală nr.219, judeţul Arad.
   3.3. Costul şi condiţiile de plată pentru obţinerea acestui exemplar, unde este cazul: 300Lei/exemplar, suma se achită în numerar la casieria instituţiei sau prin ordin de plată în contul: RO26TREZ02121180250XXXXX, deschis la Trezoreria Arad, cod fiscal 3519585.
   3.4. Data-limită pentru solicitarea clarificărilor: 23.08.2024, ora 12.00.
4. Informaţii privind ofertele:
   4.1. Data-limită de depunere a ofertelor: 02.09.2024, ora 12.00.
   4.2. Adresa la care trebuie depuse ofertele: Comuna Şagu, sat Şagu, strada Principală nr.219, judeţul Arad, Compartimentul Registratură.
   4.3. Numărul de exemplare în care trebuie depusă fiecare ofertă: într-un singur exemplar original, în plic sigilat şi închis. 5.Data şi locul la care se va desfăşura şedinţa publică de deschidere a ofertelor: 03.09.2024, ora 10.00, Comuna Şagu, sat Şagu, strada Principală nr. 219, judeţul Arad, Sala de şedinţă.
6. Denumirea, adresa, numărul de telefon, fax şi/sau adresa de e-mail ale instanţei competente în soluţionarea litigiilor apărute şi termenele pentru sesizarea instanţei: Secţia de Contencios Administrativ şi Fiscal a Tribunalului Arad, Arad, Bd. Vasile Milea nr. 2, judeţul Arad, telefon 0374/491.086, fax 0257/251.700, email: jd-arad@just.ro.
7. Data transmiterii anunţului de licitaţie către instituţiile abilitate, în vederea publicării: 07.08.2024. (9997 - H 5875)

ANUNT 1
IN ETAPA 1 DE PREGATIRE A ELABORARII PUZ-ului initiat de ORAS PÂNCOTA

Primarul orasului Pâncota, Pocrişer Dan Ştefan, anunta publicul, autoritatile interesate si proprietarii terenurilor din zona despre intentia realizarii unui PUZ si RLU

"DEZVOLTARE URBANA CU LOTURI DE CASA PENTRU TINERI, ZONA AGREMENT(PARC) SI ZONA SERVICII CU FUNCTIUNI COMPLEMENTARE"

initiat de catre Oras Pâncota, proprietar a terenului in suprafata de 54.306 mp, situat pe teritoriul administrativ al orasului Pâncota in intravilanul localitatii, identificat prin:

Imobilul se afla in intravilanul localitatii Pâncota, inscris in:

- Carte Funciară Nr. 303470 Pâncota; nr. cad 303470, Suprafata= 9.500 mp,
- Carte Funciară Nr. 312568 Pâncota; nr.cad 312568, Suprafata= 19.339mp
- Carte Funciară Nr. 309330 Pâncota; nr.cad 309330, Suprafata= 25.467 mp

Suprafata totala=54.306mp

Proprietar: Oras PÂNCOTA

Prezentare a succinta a argumentarii intentiei de elaborare a planului si obiectivelor planului: Imobilul se afla in intravilanul localitatii in UTR 9

"DEZVOLTARE URBANA CU LOTURI DE CASA PENTRU TINERI, ZONA AGREMENT(PARC) SI ZONA SERVICII CU FUNCTIUNI COMPLEMENTARE"

Se organizeaza intalnire cu locuitorii din zona in data de 22.08.2024, ora 10:00 la sediul Primaria Pâncota, Str. Tudor Vladimirescu, nr. 69, biroul de urbanism si amenajarea teritoriului.

Cei interesati vor trimite la Primaria orasului Pâncota, observatii, comentarii sau semnalari cu privire la intentia de elaborare PUZ in termen de minim 10 zile calendaristice, iar raspunsurile la acestea se vor posta si afisa in maxim 10 zile calendaristice pe site-ul propriu si la sediul primariei.

Persoanele responsabile cu infomarea si consultarea publicului: Marian Vornicu - Serviciul Urbanism, Primaria Pâncota, Str. Tudor Vladimirescu, nr 69, Cod postal: 315600, Tel: 0257466301, 0257/466679, Fax: 0257708888, e-mail: primariapancota@artelecom.net (9992 - H 5868)

IMOBILE CHIRII

- **Închiriez apartament 2 camere,** în spatele liceului Slavici, strada Decebal, 250 EUR lunar. Tel. 0730.188.299.
- **Închiriez spaţiu de 52 mp,** zona Podgoria, open space, tel. 0722.293.738.

ANGAJĂRI

- **Angajez bărbaţi serioşi pentru pază în Arad program 12/24-12/48. 0740.130.259.**
- **Angajez bărbaţi serioşi pentru intervenţie în Arad program 12/24-12/48. Obligatoriu permis B. Tel 0740.130.259.**

PRESTĂRI SERVICII

- **Executăm zidărie, tencuieli,** zugrăveli, rigips, izolaţii, faianţări, consolidări, renovări. 0740.696.157.

PIERDERI

- **Pierdut certificat de înregistrare** 16199717, al societăţii S.C. Vicar Pomii Verzi S.R.L. Îl declar nul.

DIVERSE

- **Familie serioasă întreţinem,** îngrijim bătrâni, domiciliul nostru/al lor. 0740.696.157.
- **Vând 1 porc Petrean** aproximativ 150 Kg., un Mangaliţa aproximativ 125 Kg, purcei Mangaliţa, capre, ţapi si iezi. Tel. 0752.532.421.

Mica publicitate: 0257/210.775

EVIDENŢIAZĂ-TE!

Text: **DATA apariţiei:**.....

Talon valabil până în 31 decembrie 2024

Date personale:

Nume şi Prenume:

Telefon:

Buletin de identitate:

TALON + PREŢUL CATEGORIEI AFERENTE

Anunţurile se preiau zilnic, la ghişeu, până în ora 15*, după această oră, se pot prelua doar prin intermediul sistemului online de preluare al anunţurilor disponibil pe www.jurnalaradean.ro. Anunţurile de mică publicitate din Jurnal Arădean se publică pe baza talonului din ziar. Redacţia nu îşi asumă responsabilitatea pentru conţinutul anunţurilor de mică publicitate!

JURNAL

Sunt de acord cu publicarea anunţului de angajare pe www. jobson.ro

Ministerul Finanţelor. Agenţia Naţională de Administrare Fiscală. Direcţia Generală Regională a Finanţelor Publice Timişoara. Administraţia Judeţeană a Finanţelor Publice Arad. Serviciul Fiscal Orăşenesc Sebiş. Dosar de executare nr. 2. Nr. 144-34 din 31.07.2024. Anunţ privind vânzarea bunurilor imobile. În temeiul prevederilor art. 250, alin. (2) din Legea nr. 207/2015 privind Codul de Procedură Fiscală, cu modificările şi completările ulterioare, vă facem cunoscut că, în ziua de 21, luna august, anul 2024, ora 11.00, în Sebiş, Piaţa Tineretului, nr. 1A, se vor vinde la licitaţie, următoarele bunuri imobile, proprietate a debitorului IOANES LOREDANA - ANNEMARIA, licitaţia a doua. B. Teren care nu este aferent clădirii/ părţii de clădire/ ansamblului de clădiri: Teren agricol - UAT Halmagiu, jud. Arad, ID electronic 301529, nr. CF 17 Cristeşti, nr. topo 18 Cristeşti 1008 mp, stare uzură: Conform raport de evaluare, semne particulare: nu sunt, situat în loc. Cristeşti, jud. Arad, preţ de evaluare 3836 lei (exclusiv TVA*)), grevate de următoarele sarcini reale şi privilegii, după caz: Creditor: A.J.F.P. Timiş, loc. Timişoara, str. Gheorghe Lazăr, nr. 9B, jud. Timiş. Sarcini: Ipotecă legală. Titular: A.J.F.P. Timiş, loc. Timişoara, str. Gheorghe Lazăr, nr. 9B, jud. Timiş. *) În conformitate cu prevederile Titlului VII din Legea nr. 227/2015 privind Codul Fiscal, cu modificările şi completările ulterioare, operaţiunea este taxabilă (cota de TVA 19%). Invităm pe cei care pretind vreun drept asupra acestor bunuri să înştiinţeze despre aceasta organul de executare, înainte de data stabilită pentru vânzare. Cei interesaţi în cumpărarea bunurilor sunt invitaţi să se prezinte la termenul de vânzare, la locul fixat în acest scop şi până la acel termen să prezinte oferte de cumpărare. Pentru participarea la licitaţie ofertanţii depun, cu cel puţin o zi înainte de data licitaţiei, următoarele documente: a) oferta de cumpărare; b) dovada plăţii taxei de participare sau a constituirii garanţiei sub forma scrisorii de garanţie, reprezentând 10% din preţul de pornire a licitaţiei. Plata taxei se va efectua în contul IBAN RO15TREZ0285060701XXXXXXX, beneficiar Serviciul Fiscal Orăşenesc Sebiş, cod de identificare fiscală 3518962, deschis la Trezorerie Sebiş, utilizând numărul de evidenţă a plăţii 802400724000000000000051; c) împuternicirea persoanei care îl reprezintă pe ofertant; d) pentru persoanele juridice române, copie de pe certificatul unic de înregistrare eliberat de Oficiul Registrului Comerţului; e) pentru persoanele juridice străine, actul de înmatriculare tradus în limba română; f) pentru persoanele fizice române, copie de pe actul de identitate; g) pentru persoanele fizice străine, copie de pe actul de identitate/ paşaport; h) declaraţia pe proprie răspundere a ofertantului prin care certifică faptul că nu este persoană interpusă cu debitorul. Cumpărătorului îi revine obligaţia de a respecta prevederile legale speciale, cum ar fi obligaţiile de mediu, obligaţiile de conservare a patrimoniului naţional sau altele asemenea, respectiv: Legea 207/2015. Alte informaţii de interes pentru cumpărător, după caz: -. Pentru informaţii suplimentare vă puteţi adresa la sediul nostru sau la numărul de telefon 0257311016. (9994 - H 1)

INFORMARE

Această informare este efectuată de: **PRIMĂRIA ORAŞULUI SÂNTANA** cu sediul în oraş Sântana, Str. Muncii, Nr.120A, judeţul Arad ce intenţionează să solicite de la ADMINISTRAŢIA BAZINALĂ DE APĂ CRIŞURI aviz de gospodărire a apelor pentru investiţia **"REŢEA DE CANALIZARE MENAJERĂ ÎN ORAŞ SÂNTANA, SAT CAPORAL ALEXA, JUDEŢUL ARAD"**.

Această investiţie este nouă.

Apele uzate menajere vor fi pompate în sistemul de canalizare menajeră a localităţii Sântana. Această solicitare de aviz este conformă cu prevederile Legii apelor nr. 107/1996, cu modificările şi completările ulterioare. Persoanele care doresc să obţină informaţii suplimentare cu privire la solicitarea avizului de gospodărire a apelor pot contacta solicitantul de aviz la adresa menţionată.

Persoanele care doresc să transmită observaţii, sugestii şi recomandări se pot adresa solicitantului sau la adresa: **Primăria oraş Sântana, str. Muncii, nr. 120A, oraş Sântana, jud. Arad**, după data de **02.08.2024**. (9964 - H 5852)

ARAD ONLINE www.aradon.ro

JURNAL ARĂDEAN

Un plus de vitamina D FOTO: FREEPIK

Beneficiile vitaminei D

VITAMINA D. Chimioterapia este considerată cea mai eficientă metodă de tratare a cancerului, dar este, în același timp, și o terapie foarte agresivă, uneori mai greu de dus de pacienți decât boala însăși. Potrivit unui sudiul al experților australieni, vitamina D are proprietatea de a diminua inflamațiile tractului digestiv pe care le cauzează chimioterapia și, în paralel, susține sistemul imunitar în lupta cu boala.

50%

este procentul cu care a crescut numărul de persoane cu diabet în perioada 2012-2021, în România, ajungând până la 1,3 milioane de oameni în evidența medicilor. Creșterea numărului de diabetici este în strânsă corelație cu creșterea consumului de băuturi carbonatate dulci. Alimentația este un factor important pentru sănătate, iar produsele pe care le consumăm pot influența direct apariția unor boli cronice, cum este diabetul.

Reduce speranţa de viaţă FOTO: FREEPIK

Fitnessul în exces este dăunător

FITNESS. În timp ce efectuarea de exerciții fizice în mod regulat este creditată cu îmbunătățirea formei fizice și o mulțime de beneficii pentru sănătate, excesul de fitness poate cauza scăderea speranței de viață, potrivit experților niponi. Mai precis, după examinarea anilor trăiți de numeroși practicanți de sporturi tradiționale și chiar de forme de artă japoneză care implică mai mult efort fizic, specialiștii au constatat că aceștia trăiesră cel mai puțin dintre toți participanții la studiu.

Blefarospasmul – cauze şi factori de risc

Blefarospasmul (zbaterea ochiului) reprezintă o patologie medicală care se manifestă prin contracţii musculare involuntare ale muşchilor pleoapelor.

Blefarospasmul are o incidenţă crescută la persoanele cu vârsta cuprinsă în intervalul 40-60 de ani FOTO: FAN

BLEFAROSPASM. Boala poate fi diagnosticată în stadiul incipient caracterizat prin episoade rare. Această afecțiune este autolimitantă, manifestările ei ameliorându-se după un anumit interval. În stadiile avansate, ea se numește blefarospasm esențial benign. Acesta constă în cronicizarea și agravarea simptomelor.

Cauzele blefarospasmului

Blefarospasmul are o incidență crescută la persoanele cu vârsta cuprinsă în intervalul 40-60 de ani. Cauza apariției acestei patologii o constituie prezența unor activități anormale la nivelul ganglionilor bazali cerebrali care controlează contracția mușchilor pleoapei.

Factori de risc

Orice persoană poate dezvolta blefarospasm. Însă, aceasta patologie se manifestă cu o frecvență ridicată la persoanele care prezintă următorii factori de risc.

1. **Medicația:** unele medicamente pot determina apariția blefarospasmului. Printre acestea se regasesc cele administrate în tratamentul bolii Parkinson.
2. **Distonia generală:** distoniile sunt definite ca fiind contracții musculare involuntare. Acestea pot fi primare, ca urmare a unei afecțiuni degenerative sau metabolice, prezente la nivelul sistemului nervos central. De asemenea, pot fi generate și de consumul unor medicamente care provoacă contracții spastice ale musculaturii.
3. **Sindromul Meige:** Sindromul Meige este caracterizat prin mișcări involuntare ale musculaturii articulației temporo-mandibulare (articulația care permite mobilitatea mandibulei) și contracții spastice ale mușchilor pleoapelor (blefarospasm). Această patologie are transmitere ereditară sau poate fi dobândită în urma unor infecții sau traumatisme.
4. **Dischinezie tardivă:** dischinezia tardivă este o patologie care apare mai frecvent la persoanele în vârstă. Cauza apariției acestei boli este utilizarea pe termen lung a medicației antipsihotice. Printre manifestările dischineziei tardive se regasesc distonia, tremurul, agitația, blefarospasmul.
5. **Boala Wilson:** Boala Wilson este o patologie cu transmitere ereditară. Cauza apariției acestei boli o reprezintă retenția masivă de cupru în organism. Simptomele specifice patologiei Wilson sunt reprezentate de contracții musculare involuntare, tulburări de vorbire, blefarospasm, icter.

Blefarospasmul se poate manifesta inițial prin: clipiri involuntare; spasme ale pleoapei; xeroftalmie (senzația de uscare a globilor oculari); tresăriri; ochi iritați; închiderea involuntară a globilor oculari.

Diagnosticul blefarospasmului

În cazul în care o persoană prezintă simptome sugestive pentru blefarospasm, este indicată vizita la medicul specialist. Medicul va realiza o anamneză, care va cuprinde întrebări despre debutul simptomelor; stimulii declanșatori ai crizelor de blefarospasm; durata episoadelor patologice; frecvența crizelor de blefarospasm; istoricul de boală al pacientului; antecedentele heredocolaterale (istoric familial de boală); tulburări neurocognitive; medicația; consumul de alcool; fumatul.

Tratament

Tratamentul blefarospasmului este indicat de medicul specialist și poate fi medicamentos, folosind injecții cu toxină botulinică; chirurgical (miectomie). Tratamentul chirurgical este folosit doar în cazuri selecționate, în care terapiile inițiale nu au adus o ameliorare a simptomatologiei. Miectomia presupune îndepărtarea chirurgicală a mușchilor pleoapei care prezintă contracții spastice.

SFATURILE LUI RELI

Aurelia Gabor

Proporţiile ideale există cu adevărat?

S-au publicat numeroase formule de calcul a greutății ideale. Majoritatea au fost stabilite în special pentru participantele la concursuri de frumusețe. Puține femei corespund ca înălțime, greutate, circumferință acestor cerințe. Oare există femeie pe lumea asta care să nu-și dorească proporțiile ideale? Sunt convinsă că la un moment dat, în cotloanele ascunse ale sufletului nostru, vom crea imaginea spre care tindem. Niciun păcat! Doar că este bine să ținem cont și de tipul morfologic cu care ne-a înzestrat natura și înaintașii noștri. Frumusețea unei femei depinde de ținută și de formele trupului. Dacă aveți un schelet robust, umeri lați, încheieturile de la mâini și glezne mai groase, vă îngrășați ușor, faceți parte din tipul muscular. Veți avea întotdeauna cu câteva kilograme în plus comparativ cu celelalte tipuri, deoarece oasele și mușchii sunt mai grei. Exemplu: Greta Garbo. Indicat este să practicați gimnastica de întreținere, să faceți masaj și să aveți o dietă bine supravegheată. Un schelet subțire, încheieturile la fel, bazinul lat, tendință de îngrășare, de obicei mici de statură, arată tipul digestiv, răspândit în special la popoarele latine. Acest tip necesită o deosebită atenție și monitorizare a greutății. Exemplu: Marlyn Monroe. Se recomandă gimnastică și masaj. Dacă aveți șolduri subțiri, picioare lungi, toracele bine dezvoltat, ușoară tendință de îngrășare precum Brigitte Bardot, sunteți tipul respirator. Acest tip acumulează grăsime pe abdomen. Practicați gimnastica și mare atenție la celulită. Cele cu șoldurile mici, toracele puțin dezvoltat, schelet subtire, care nu se îngrașă, fac parte din tipul cerebral. Exemplu: Audrey Hepburn. Veți practica sportul pentru menținerea masei musculare. Sănătatea și frumusețea depind tare mult de stilul de viață pe care-l avem.

> Frumusețea unei femei depinde de ținută și de formele trupului.

redactia.jurnalaradean@informmedia.ro

Luna naţională de prevenire a bolilor transmisibile

BOLI. În acest an, campania lunii august subliniază importanța vaccinării împotriva gripei și a tusei convulsive. Vaccinarea oferă protecție față de îmbolnăvire și previne răspândirea acestor agenți patogeni între membrii familiei, prieteni, colegi de muncă, colegi de clasă și în comunitatea extinsă.

Gripa, deși de cele mai multe ori, este considerată o afecțiune banală, este o boală infecțioasă foarte contagioasă, cu morbiditate și mortalitate semnificative. În fiecare an, gripa sezonieră este responsabilă pentru până la 50 de milioane de cazuri simptomatice în Uniunea Europeană/ Spațiul Economic European (UE/SEE) și 15.000-70.000 de cetățeni europeni mor din cauze asociate gripei. În ciuda duratei de obicei scurte a bolii, povara anuală economică și medicală a gripei este substanțială.

În România, în sezonul 2023-2024 au fost confirmate cu laboratorul 2.246 cazuri de gripă, activitatea gripală fiind similară cu cea înregistrată din Europa, observându-se un trend ascendent, cu 4-5 săptămâni mai tardiv față de cel din sezonul precedent. In județul Arad, în sezonul gripal 2023-2024, au fost inregistrate 59 de cazuri de gripa.

Chiar dacă vaccinarea este cea mai eficientă formă de prevenire a gripei, în ultimele sezoane s-a observat o scădere a numărului de doze de vaccin gripal administrate. O acoperire vaccinală scăzută, va duce atât la acumularea de indivizi susceptibili, cât și la scăderea imunității populației. Astfel, ne vom putea confrunta cu o creștere a severității viitoarelor sezoane de gripă.

Tusea convulsivă sau „tusea măgărească" este o boală acută infecțioasă, cu contagiozitate crescută, produsă de bacteria Bordetella pertussis. Afecțiunea este deosebit de periculoasă pentru sugari și copii mici, deoarece poate determina complicații grave (pneumonie, encefalită etc.) și chiar deces. Se estimează că imunitatea determinată de boală nu este permanentă, ceea ce explică reinfecția frecventă a unor pacienți.

În Europa, de la jumătatea anului 2023 a fost raportată o creștere a numărului de cazuri de tuse convulsivă. Creșterea a continuat în anul 2024, unele țări raportând decese cauzate de această boală. Creșterea cazurilor pare să afecteze toate grupele de vârstă, majoritatea cazurilor fiind diagnosticate în rândul copiilor de 15-19 ani și în rândul persoanelor vaccinate.

Gripa este o boală infecţioasă foarte contagioasă FOTO: FAN

În primele 6 luni ale anului 2024, în România au fost înregistrate 417 cazuri de tuse convulsivă, majoritatea la copii, cei mai afectați fiind nou-născuții și copiii din grupa de vârstă 1-4 ani. Au fost înregistrate două decese, ambele la sugari, în municipiul București și în județul Iași. In judetul Arad, in perioada 1.01.2024 - 27.06.2024, s-au inregistrat 2 cazuri de tuse convulsiva, insemnand o incidenta de 0.5 la 100.000 locuitori.

Tusea convulsivă poate fi prevenită prin vaccinare. În România, schema de vaccinare a copiilor împotriva tusei convulsive presupune vaccinarea cu trei doze de vaccin hexavalent DTPa-VPI-HB-Hib, administrate la vârsta de 2, 4 și 11 luni, urmate de un prim rapel la vârsta de 5-6 ani și un al doilea rapel la 14 ani. Ulterior, este necesar un rapel din 10 în 10 ani. Vaccinarea împotriva tusei convulsive se efectuează în cabinetele medicilor de familie.

Întârzierile în vaccinare și absența vaccinării îi expun pe cei vulnerabili la riscul de îmbolnăvire și, mai ales, de complicații ale bolii, inclusiv deces, și cresc șansele de răspândire în colectivități și în comunitate a agenților patogeni care le cauzează.

Decorat de preşedinte

Potrivit Administraţiei Prezidenţiale, cu prilejul aniversării Zilei Marinei Române, în semn de „apreciere a înaltului profesionalism şi a rezultatelor deosebite obţinute de personalul unităţii în îndeplinirea misiunilor specifice, atât în ţară, cât şi în teatrele de operaţii, precum şi pentru contribuţia adusă la promovarea imaginii Armatei României", şeful statului a conferit Ordinul „Virtutea Maritimă" în grad de Comandor, cu însemn de pace, pentru militari, Drapelului de Luptă al Statului Major al Forţelor Navale. FOTO: FAN

Subprogram pentru restaurare

BUCUREŞTI. Ministrul Culturii, Raluca Turcan, a anunţat, miercuri, lansarea unui nou subprogram de finanţare pentru restaurarea monumentelor istorice, suma disponibilă fiind de 110.000.000 lei.

„Cu mare bucurie continuăm seria apelurilor de finanţare, aşa cum am anunţat la începutul acestui an, prin lansarea unui nou subprogram de finanţare pentru restaurarea monumentelor istorice, care va fi implementat de către Institutul Naţional al Patrimoniului (INP), prin Timbrul Monumentelor Istorice (TMI). (...) Suma disponibilă pentru finanţare nerambursabilă pentru sesiunea de finanţare V / 2024 este de 110.000.000 lei. Apel lansat la data de 07.08.2024, cu termen limită de depunere 09.09.2024", a scris Turcan pe pagina sa de Facebook.

Potrivit ministrului Culturii, acest demers este esenţial pentru stimularea intervenţiilor dedicate monumentelor istorice vulnerabile din România, pentru integrarea acestor proiecte în ţesutul urban sau peisajul local şi revitalizarea comunităţilor locale prin punerea în valoare a clădirilor istorice. **SURSA: AGERPRES**

ANRE introduce o garanţie de 5%

BUCUREŞTI. Autoritatea Naţională de Reglementare în domeniul Energiei (ANRE) introduce o garanţie în ceea ce priveşte responsabilizarea investitorilor din domeniul producţiei de energie, mai ales din surse regenerabile, în cuantum de 5% din valoarea tarifului de racordare, a anunţat marţi preşedintele instituţiei, George Niculescu, la o conferinţă de presă.

„Ordinul 53 din 30 iulie 2024 a fost îndelung dezbătut. Setează noi reguli în ceea ce priveşte racordarea la reţelele de distribuţie şi la reţeaua de transport pentru noi capacităţi de producţie cu putere instalată de 5 MW. Setează principiile pe bază de competiţie, alocarea făcându-se de data aceasta în regim concurenţial. De asemenea, introduce o garanţie în ceea ce priveşte responsabilizarea investitorilor din domeniul producţiei de energie, mai ales din surse regenerabile, dar a tuturor producătorilor de energie, în cuantum de 5% din valoarea tarifului de racordare", a menţionat George Niculescu.

Potrivit acestuia, sunt reguli care doresc să stimuleze competiţia între producători, să seteze pe bază de concurenţă această piaţă. Şeful ANRE a subliniat că aceste garanţii sunt introduse în vederea separării dezvoltatorilor de proiecte care au ca scop doar dezvoltarea proiectelor şi comercializarea lor de producătorii şi dezvoltatorii care doresc într-adevăr să investească în partea de producţie de energie electrică.

„Vrem mai mulţi MW racordaţi la reţele, nu mai mulţi MW pe hârtii.", a adăugat George Niculescu. El a subliniat că este pregătit un mini ghid cu toate detaliile cu privire la „ce au de făcut solicitanţii, care sunt atribuţiile şi obligaţiile operatorului de transport, modalitatea în care se fac aceste licitaţii de capacitate şi modalitatea de formare a acestei garanţii". **SURSA: AGERPRES**

George Niculescu, preşedintele ANRE FOTO: FAN

Proiecte de 138 de milioane de lei

Ministerul Energiei a semnat, miercuri, 27 de contracte de finanţare în valoare totală de 138,25 milioane lei, în cadrul Investiţiei 5 din PNRR, Componenţa 6 Energie, Asigurarea eficienţei energetice în sectorul industrial.

Sebastian Burduja, ministrul Energiei FOTO: FAN

BUCUREŞTI. Conform Ministerului Energiei, instituţia sprijină sectorul industrial prin contracte de finanţare pentru modernizarea echipamentelor, construcţiilor aferente procesului industrial, cât şi pentru implementarea unui sistem dedicat de management al consumului de energie.

„Prin această măsură, ne asigurăm că sectorul industrial din România face paşi importanţi spre un viitor mai eficient şi mai competitiv. Investiţiile în modernizarea echipamentelor şi implementarea sistemelor de management al energiei vor aduce beneficii semnificative: reducerea consumului de energie de până la 70% pe componentele specifice, reducerea emisiilor de carbon şi - foarte important - creşterea competitivităţii economiei româneşti. Venituri mai mari pentru capitalul românesc înseamnă locuri de muncă mai bine plătite", a declarat ministrul Energiei, Sebastian Burduja, citat în comunicat.

Potrivit acestuia, în ultimii ani, sectorul industrial a resimţit puternic crizele suprapuse ale energiei, războiului din Ucraina şi materiilor prime. „Cu toate acestea, în 2023, ponderea industriei în economie a rămas la un nivel important, de 19,6%. De aceea, relansarea industriei trebuie sprijinită prin toate eforturile guvernamentale. Ministerul Energiei depune constant eforturi pentru a crea scheme de ajutor din fondurile europene pe care le avem la dispoziţie prin PNRR şi Fondul pentru Modernizare. Contractele semnate astăzi vor ajuta operatorii economici din sectorul industrial să-şi gestioneze mai uşor costurile cu energia şi să-şi crească producţia", a mai spus ministrul Energiei.

Potrivit sursei citate, Investiţia 5 - Componenta 6 - Energie are ca principal obiectiv finanţarea proiectelor de modernizare şi îmbunătăţire a eficienţei energetice la nivelul operatorilor economici din industrie. Finanţarea este asigurată din fondurile europene aferente PNRR.

„Scopul acestei măsuri este de a eficientiza procesele tehnologice şi de a realiza economii de energie şi de a reduce emisiile de gaze cu efect de seră (GES) cu cel puţin 30% comparativ cu emisiile măsurate înainte de acordarea finanţării", precizează ministerul.

Bugetul total alocat este de 64 milioane euro. Investiţiile eligibile includ instalarea şi modernizarea echipamentelor specifice, construcţii aferente procesului industrial şi implementarea unui sistem dedicat de management al consumului de energie.

„Ministerul Energiei îşi menţine angajamentul faţă de operatorii economici prin eforturi continue de negociere, accesare şi lansare de apeluri de finanţare prin PNRR şi Fondul pentru Modernizare", se mai spune în comunicat. **SURSA: AGERPRES**

Acuzaţi că au deschis „al doilea front"

MOSCOVA. Rusia a acuzat miercuri Ucraina că a deschis un „al doilea front" în Africa sprijinind „grupări teroriste", la câteva zile după ce mercenari ruşi din grupul Wagner şi armata maliană au suferit pierderi grele în confruntări cu rebeli în nordul Mali, potrivit AFP.

„Incapabil să învingă Rusia pe câmpul de luptă, regimul criminal al lui (Volodimir) Zelenski a decis să deschidă un ‚al doilea front' în Africa şi să sprijine grupări teroriste în state de pe continent favorabile Moscovei", a denunţat purtătoarea de cuvânt a Ministerului rus de Externe, Maria Zaharova, citată de agenţia de presă oficială rusă RIA Novosti.

Comentariile sale survin la peste o săptămână după un atac în Mali în care zeci de combatanţi ai grupului Wagner şi soldaţi malieni au fost ucişi, după cum au anunţat rebelii. Analiştii sunt de acord că aceasta este cea mai grea înfrângere suferită de grupul Wagner în Africa într-o singură bătălie. După aceste evenimente de o amploare fără precedent, un responsabil al serviciilor de informaţii militare ucrainene, Andrii Iusov, a lăsat să se înţeleagă că Kievul ar fi furnizat informaţii rebelilor pentru ca aceştia să îşi poată desfăşura atacul.

Aceste remarci au provocat furia autorităţilor din Mali, care l-au acuzat pe Iusov că astfel a „recunoscut implicarea Ucrainei în atacul laş, perfit şi barbar", reproşând Kievului că „susţine terorismul internaţional". În acest context, Mali a anunţat duminică ruperea relaţiilor diplomatice cu Kievul, urmată marţi de Niger, o altă ţară care s-a apropiat de Rusia după venirea la putere a unor regimuri militare ostile ţărilor occidentale.

Kievul a regretat decizia „pripită" a Bamako, reiterându-şi „ataşamentul necondiţionat faţă de normele dreptului internaţional" şi „respingând ferm acuzaţiile formulate de guvernul de tranziţie din Mali". **SURSA: AGERPRES**

Maria Zaharova FOTO: FAN

Ghid de utilizare e-Transport

BUCUREŞTI. Agenţia Naţională de Administrare Fiscală (ANAF) a publicat Ghidul de utilizare a aplicaţiei e-Transport, până la 31 august 2024 aplicaţia fiind în perioada de testare, timp în care beneficiarii se pot familiariza cu utilizarea ei, fără să fie aplicate sancţiuni, potrivit unui comunicat al instituţiei.

Pentru a accesa aplicaţia este necesar ca utilizatorul să parcurgă procesul de înrolare, în urma căruia se va crea un profil de utilizator. După înrolare, se pot vizualiza detaliile contului creat şi există posibilitatea de deconectare în ecranul de Profil Utilizator.

Pentru a începe un transport, se finalizează procesul de înregistrare sesiune, completând informaţiile necesare pentru a începe transportul, simplu şi rapid. În timpul unei sesiuni de transport activ, se pot vedea: starea sesiunii cu informaţiile care au fost introduse, durata de la pornire, semnalul GPS şi cel GSM şi starea bateriei. În fiecare minut, locaţia GPS se trimite automat către ANAF.

Aplicaţie pentru transportul rutier FOTO: FAN

În cazul în care sunt probleme de semnal, utilizatorul primeşte notificări regulate. După finalizarea sesiunii de transport, şoferul va reveni la pagina de pornire. ANAF reaminteşte că, până la 31 august 2024, aplicaţia e -transport este în perioada de testare, timp în care beneficiarii se pot familiariza cu utilizarea ei, fără să fie aplicate sancţiuni.

Potrivit comunicatului, sistemul naţional privind monitorizarea transporturilor rutiere de bunuri RO eTransport, componentă importantă în digitalizarea ANAF, urmăreşte creşterea capacităţii administrative de combatere a fraudei fiscale prin implementarea de soluţii digitale inteligente în vederea gestionării uniforme şi controlului eficient al transporturilor rutiere pe teritoriul naţional ale bunurilor cu risc fiscal ridicat şi al transporturilor rutiere internaţionale de bunuri. **SURSA: AGERPRES**

JURNAL ARĂDEAN

Sziget, ediţie aniversară FOTO: EPA

Festivalul Sziget, ediţia 30

BUDAPESTA. Ediția din acest an a Festivalului Sziget din Budapesta, Ungaria, propune publicului peste 1.000 de programe, cu artiști printre care se numără Kylie Minogue, Liam Gallagher și Martin Garrix, au anunțat organizatorii marți, cu o zi înainte de deschidere, relatează agenția MTI.

Festivalul, ajuns în acest an la cea de-a 30-a ediție, se desfășoară între 7 și 12 august, în 50 de locații.

Pe baza vânzărilor, organizatorii se așteaptă la o sală plină la concertul de sâmbătă al muzicianului neerlandez Martin Garrix, dar și la cel de luni al cântărețului britanic Fred again....

La eveniment sunt așteptați vizitatori din aproximativ 100 de țări, majoritatea din Marea Britanie, Irlanda, Germania, Franța, Țările de Jos și Italia, după cum a declarat organizatorul principal al evenimentului, Tamas Kadar.

Printre vedetele prezente la ediția din acest an se numără, de asemenea, Halsey, Sam Smith, Skrillex, Stormzy, Bebe Rexha și FISHER, coform site-ului festivalului, szigetfestival.com..

SURSA: AGERPRES

Alunecări de teren

NEPAL. Douăsprezece persoane și-au pierdut viața, iar alte șase au fost rănite, marți, în urma unor alunecări de teren provocate de ploi în Nepal, bilanțul actualului sezon musonic din țara himalayană urcând la 165 de morți, relatează agenția Xinhua.

Opt persoane din două familii au murit după ce casele în care se aflau au fost măturate de alunecări de teren în municipalitatea rurală Badigad din districtul Baglung, iar alte patru persoane salvate au suferit răni grave.

„Șase dintre cele opt persoane decedate sunt copii", a declarat pentru Xinhua Chitrangat Baral, adjunct al șefului districtului. În municipalitatea Musikot din districtul Gulmi, patru persoane au fost ucise, iar alte două au fost rănite după ce două case au fost îngropate într-o alunecare de teren, a declarat Ram Kumar KC, purtător de cuvânt al poliției districtuale.

Un total de 165 de persoane au fost ucise până marți după-amiază în dezastre asociate ploilor în timpul sezonului musonic din acest an.

SURSA: AGERPRES

Fraţi
Trei pui de câine dingo au fost salvați în New South Wales, Australia. FOTO. EPA

Leii de mare, cartografi

ADELAIDE. Oamenii de știință din Australia au echipat mai mulți lei-de-mare cu camere de luat vederi pentru a cartografia habitatele situate la mare adâncime pe fundul mării, informează Xinhua.

Într-un studiu publicat miercuri, cercetători de la Universitatea din Adelaide și de la Institutul de Cercetare și Dezvoltare din statul Australia de Sud (SARDI) au dezvăluit că au identificat șase habitate care acoperă fundul mării de pe coasta de sud a Australiei, echipând mai mulți lei-de-mare cu camere video de mici dimensiuni.

Pentru a depăși provocările legate de costuri și de condițiile de explorare a fundului mării, cercetătorii au echipat opt femele adulte de leu-de-mare din coloniile din statul Australia de Sud cu camere ușoare și instrumente de monitorizare.

Din totalul celor 89 de ore de înregistrări filmate de lei-de-mare, cercetătorii australieni au identificat șase habitate în zona bentonică - zona ecologică aflată la cel mai scăzut nivel al unui corp de apă - inclusiv recife și pajiști marine. **SURSA: AGERPRES**

Leu de mare FOTO: EPA

Serial TV cu John Wick

LOS ANGELES. Un serial TV inspirat din franciza cinematografică „John Wick", în care rolul principal este interpretat de Keanu Reeves, se află în prezent în etapa de dezvoltare și va fi produs de Lionsgate Television. Deocamdată nu a fost anunțat postul de televiziune sau platforma de streaming care va difuza acest proiect. Viitorul serial TV, intitulat „John Wick: Under the High Table", va avea o intrigă care începe imediat după evenimentele prezentate în filmul „John Wick: Chapter 4".

„John Wick a lăsat lumea High Table într-o poziție fragilă, iar o serie de personaje noi vor încerca să își facă un nume, în timp ce unele dintre personajele de bază ale francizei rămân dedicate ordinii din lumea veche. Serialul TV va combina noul și vechiul și va propulsa universul Wick într-o nouă eră", se afirmă în sinopsisul acestei producții TV.

Keanu Reeves va fi producător executiv al serialului alături de Basil Iwanyk și Erica Lee. **SURSA: AGERPRES**

Keanu Reeves FOTO: EPA

Atac cibernetic la muzee

PARIS. Grand Palais, care găzduiește probe sportive organizate în cadrul Jocurilor Olimpice de la Paris, se numără printre cele aproximativ 40 de muzee din Franța care au fost vizate de un atac cibernetic de tip ransomware pe parcursul weekendului trecut, a declarat luni o sursă din Poliția franceză.

Infractorii cibernetici au vizat în noaptea de sâmbătă spre duminică sistemul de „centralizare a datelor financiare" ale comercianților cu amănuntul situați în aceste spații muzeale.

Autorii atacului au cerut o răscumpărare și au amenințat că vor face publice datele criptate, a adăugat aceeași sursă. Contactată de AFP, Agenția franceză de securitate informatică (ANSSI) a confirmat că incidentul „nu a afectat sistemele informatice implicate în desfășurarea Jocurilor Olimpice și Paralimpice". **SURSA: AGERPRES**

Grand Palais FOTO: EPA

Bianca
Pasionată de make-up FOTO: OVI D. POP

Hotel prăbuşit, în Germania

Două persoane au murit şi două sunt blocate sub dărâmături.

KROEV. Cel puțin două persoane au murit în urma prăbușirii unui hotel în valea viticolă a râului Moselle în noaptea de marți spre miercuri, a anunțat miercuri poliția locală, în timp ce salvatorii fac eforturi de a elibera ultimele două persoane blocate sub dărâmături, relatează Reuters.

Cadavrul unei femei a fost recuperat de salvatori, care nu au reușit însă până acum să ajungă și la trupul celei de a doua victime, un bărbat, a declarat șeful operațiunii de salvare Joerg Teusch.

Cinci persoane au fost salvate, niciuna dintre ele cu răni grave, a spus Joerg Teusch despre operațiunea complexă de salvare după ce etajul superior al clădirii s-a prăbușit.

Cele două persoane încă prinse sub dărâmăturile clădirii, care a fost construită în secolul al XVII-lea și renovată în anii 1980, prezintă răni grave dar sunt în legătură cu salvatorii, potrivit poliției. Printre cei salvați se află un copil de două luni, care nu a fost rănit, și părinții lui, cu care salvatorii au reușit să stabilească contactul în cursul nopții.

„Nu am fost niciodată atât de fericit să văd un copil al unui străin", a spus Joerg Teusch, descriind momentul emoționant când salvatorii l-au extras pe copil de sub dărâmături.

Cauza prăbușirii hotelului nu este cunoscută. Investigațiile vor începe după încheierea operațiunii de salvare, a declarat procurorul Peter Fritzen.

Circa 250 de polițiști, pompieri și paramedici au fost desfășurați la locul incidentului din orașul Kroev, o stațiune populară unde se află valea acoperită cu viță de vie a râului Moselle. Serviciile de urgență au folosit o macara și câini pentru a ajuta la operațiunea de salvare.

Imagini de la fața locului arată porțiuni ale clădirii cu mai multe etaje prăbușite. Potrivit companiei publice de radio și televiziune SWR, inițial pompierii nu au putut să intre în clădire din cauza riscului de prăbușire.

Incidentul s-a produs în timpul sezonului turistic de vară, când tavernele unde se servește vin din regiune sunt adesea pline.

Anchetatorii cred că 14 persoane se aflau în hotel când s-a prăbușit etajul superior, cinci dintre ei scăpând fără niciun fel de răni.

Poliția a mai menționat că 21 de persoane din locuințe de lângă hotel au trebuit de asemenea evacuate.

SURSA: AGERPRES

Hotelul din valea viticolă a râului Moselle FOTO: EPA

Salvatorii la locul accidentului FOTO: EPA

Se folosesc de macara FOTO: EPA

FONDAT 1989, APARE LA ARAD, E-MAIL: REDACTIA.JURNALARADEAN@INFORMMEDIA.RO; PUBLICITATE.JURNALARADEAN@INFORMMEDIA.RO

845 de arădeni dau „Bacul de toamnă", începând de ieri

PAGINA 4

JURNAL ARĂDEAN

APIA: Campania de plată în avans începe pe 16 octombrie

PAGINA 3

VINERI
9 AUGUST 2024
ANUL XXXVI, NR. 9633
12 PAGINI - 5 LEI

32° Temperaturile se vor situa între 18 şi 32 grade. Vântul va sufla cu 13 km/h.

DIMINEAŢA | AMIAZA | SEARA

Încă o victimă a selfie-ului

O tânără de 16 ani se află în stare gravă la spital după ce s-a urcat pe un vagon de tren, în apropierea Gării Arad, pentru a-şi face un selfie.

ARAD. Miercuri seara, în jurul orei 21:30, Serviciul de Ambulanță Județean Arad a fost solicitat să intervină pentru acorda primul ajutor unei adolescente care s-a electrocutat după ce s-a urcat pe un vagon CFR. Incidentul s-a petrecut în dreptul străzii Trenului, colț cu Someșului.

Conform martorilor, fata ar fi urcat pe vagon, spunându-le prietenilor care o însoțeau că nu există niciun pericol atâta timp cât vagonul nu era legat la locomotivă. Odată urcată, s-a format acel arc electric care a curentat-o și a aruncat-o la pământ. Două dintre prietenele ei s-ar fi repezit să o ajute, însă au fost oprite de alte persoane aflate la fața locului, evitându-se astfel o triplă tragedie - existând posibilitatea ca și celelalte două fete să se electrocuteze. Pentru că îi luaseră foc hainele, unul dintre martori a aruncat peste trupul fetei o pătură. La sosirea echipajului de la Ambulanță, adolescenta era conștientă, însă cu arsuri de gradul trei și patru.

Adolescenta de 16 ani a fost transportată de urgență la Unitatea de Primire Urgențe a Spitalului Județean Arad, conștientă și cooperantă. După evaluarea medicală s-a constatat că are arsuri pe 80 la sută din suprafața corpului, inclusiv arsuri de trahee, iar starea ei este critică.

Potrivit dr. Cătălin Hreniuc, directorul medical al SCJU, a fost solicitat transferul pacientei la Spitalul Clinic de Urgență pentru Copii „Grigore Alexandrescu" București: „Având în vedere starea pacientei, am solicitat transferul ei la Spitalul Clinic de Urgență pentru Copii „Grigore Alexandrescu". În momentul de față, așteptăm confirmare din partea Bucureștiului, după care pacienta va fi transportată, de urgență, cu elicopterul. În momentul de față (n.n. joi), se află internată pe secția de Anestezie și Terapie Intensivă". /P.3

Drumul Socodor-Nădab FOTO: FAN

Centura care nu mai e... centură

ARAD. Drumul Socodor-Nădab, care trebuia să fie centura orașului Chișineu Criș, a fost luat în patrimoniu de Consiliul Județean Arad. Din păcate, noua șosea și-a pierdut rolul, neputând să preia traficul greu spre Vama Vărșand. /P.10

Accident cu un rănit la Nădab

NĂDAB. Un bărbat a ajuns la spital, în urma unui accident care a avut loc în zona Nădabului. În impact au fost implicate un autoturism și un moped. /P.3

Spaţii bine îngrijite FOTO: FAN

„Bunul Gospodar", de Zilele Aradului

ARAD. ULAL și Primăria organizează în 21 august, pe stand, „Ziua Administratorului", eveniment în cadrul căruia se vor acorda premii pentru categoria „Bunul Gospodar". /P.4

Echilibru şi suspans la Arad Şah Open

Arad Grand Prix Classic 2024, ultima etapă a circuitului Grand Prix România 2024, competiţie ce reuneşte 326 de jucători din 28 de ţări, este în plină desfăşurare la Gemi Center. Niciun şahist nu mai are punctaj maxim după primele patru runde, în fruntea ierarhiei fiind un grup de 11 şahişti, cu câte 3,5 puncte, format din doi români (Bogdan Deac - favoritul principal, şi Matei Mogîrzan), trei maghiari, un polonez, un chilian, un spaniol, un ceh, un bulgar şi un jucător din India. /P.9 FOTO: FAN

Neamţul acuzat de viol, aproape 11 ani în închisoare

La finalul lunii martie 2023 scriam că un cetăţean german, membru al unui ONG care ajută copiii din familii defavorizate, a fost reţinut pentru că a întreţinut relaţii sexuale cu doi minori, la Lipova.

LIPOVA. Bărbatul, în vârstă de 76 de ani la momentul respectiv, a fost inițial reținut pentru 24 de ore, fiind apoi arestat preventiv pentru agresiune sexuală în formă continuată și două infracțiuni de viol.

Brighite Sighete, prim-procuror atunci al Parchetului de pe lângă Judecătoria Lipova, declara că cetățeanul german era voluntar la fundația care ar fi trebuit să protejeze minorii cu vulnerabilități, însă el i-ar fi dus în locuința sa pe doi dintre copii, în mai multe rânduri, pentru a întreține cu aceștia relații sexuale.

Copiii ar fi fost plătiți pentru asta de către bărbatul de 76 de ani, cu sume cuprinse între 50 de lei și 200 de euro.

În luna martie a anului trecut, însă, se pare că unul dintre copii a găsit curajul și puterea de a le spune adulților din jur despre cele petrecute, poveștile ajungând și la urechile polițiștilor din Lipova, care s-au sesizat și au descins la casa cetățeanului german. /P.10

Astăzi publicăm suplimentul de programe TV pentru perioada dintre 10 şi 16 august 2024. Se difuzează gratuit.

Condamnare pentru Ţoca

HĂLMAGIU. Adrian Țoca, primar al comunei Hălmagiu timp de opt ani, până în 2020, a fost condamnat de Judecătoria Gurahonț la 6 luni de închisoare cu suspendare pentru fals în declarații în formă continuată. /P.10

Un nou atelier de artă stradală

ARAD. Citizenit lansează un nou proiect de artă murală în Arad și caută tineri creativi pentru un atelier de artă stradală. Înscrierile sunt deschise până mâine, iar atelierul se va desfășura în perioada Zilelor Aradului. /P.4

Mircea Rednic FOTO: FAN

Oţelul Galaţi, enervant de bună

ARAD. Mircea Rednic spune că adversarul de sâmbătă este unul greu și enervant de bun, așa că UTA va avea un meci dificil în fața elevilor lui Dorinel Munteanu. „Puriul" susține, însă, că nu mai vrea să irosească puncte acasă, după ce a recuperat trei runda trecută, în deplasare. /P.9

A venit şi a 8-a medalie olimpică!

Surpriză plăcută în concursul olimpic de haltere, în cadrul categoriei 49 Kg, unde reprezentanta României, Mihaela Cambei, a câștigat medalia de argint. Sportiva tricoloră a smuls 93 de kilograme și a aruncat alte 112 kilograme, pentru un total de 205 Kg, fiind depășită de campioana olimpică en-titre, chinezoaica Hou Zhihui. Este a 8-a medalie olimpică a delegației tricolore la Paris 2024. FOTO: FAN

Inform Media Press SRL
JURNAL ARĂDEAN | ARAD ONLINE www.aradon.ro

INFORM MEDIA PRESS angajează:

DISTRIBUITORI
pentru diverse cartiere ale Aradului

Dacă îți dorești să faci parte din echipa celor mai bune produse media din Arad trimite-ne CV-ul la adresa de e-mail:
cristian.sulintan@informmedia.ro sau amănunte la telefon ☎ **0720.400.417, 0728.284.737.**

(7951)

Remember: 9 august

1945 Sfârşitul celui de-Al Doilea Război Mondial

1945 Statele Unite ale Americii au lansat a doua bombă atomică, asupra oraşului japonez Nagasaki

1957 S-a născut Melanie Griffith, actriţă americană

1958 S-a născut Amanda Bearse, actriţă americană

1962 A murit scriitorul Herman Hesse (n. 1877)

1963 S-a născut Whitney Houston, interpretă americană

1965 Singapore îşi câştigă independenţa

1968 S-a născut Gillian Anderson, actriţă americană

1969 A murit Sharon Tate, actriţă americană (n. 1903)

Amanda Bearse FOTO: WIKIPEDIA

1969 A murit medicul Constantin I. Parhon (n. 1874)

1975 A murit compozitorul, pianistul şi pedagogul Dimitri Şostakovici (n. 1906)

1976 S-a născut actriţa Audrey Tautou 1983 S-a născut actriţa Ashley Johnson

1991 A murit Cella Delavrancea, pianistă, critic muzical şi profesor (n. 1887)

2009 A murit actorul Marius Ionescu

Pieţe şi târguri

Astăzi este zi de piaţă la Ineu, Lipova, Covăsânţ, Mişca, Moneasa, Şepreuş, Şimand, Vladimirescu, Şeitin. **Tot astăzi se organizează târguri săptămânale la** Ineu, Şepreuş, Şimand.

Sâmbătă este zi de piaţă la Chişineu-Criş, Lipova, Pâncota, Felnac, Grăniceri, Hălmagiu, Moneasa, Pecica, Vărşand, Socodor, Vladimirescu, Zimandu Nou, Covăsânţ. **Târguri săptămânale se desfăşoară astăzi la** Lipova, Pâncota, Hălmagiu, Moneasa.

Sănătate

• **CABINET GINECOLOGIC:** Cabinet ginecologic Arad, B-dul Decebal 11 (lângă Hotel Aradul), chiuretaj medicamentos, eco 4 D, test PAP.TEL: 0770823850, 0723643581

• **Policlinica DR. TURCIN, oferă:** Cardiologie (EKG, Ecografie cardiacă, Doppler vascular, Holter EKG şi TA, Test de efort), Oftalmologie (chirurgie pol anterior; CV computerizat; optică medicală), **NOU–OZONOTERAPIA,** ORL (videoendoscopie), Pneumologie, Neuropsihiatrie, Medicină de familie, Ecografii generale. **Telefon: 0257/285510, www.policlinica-turcin.ro**

• **Farmacia GLYKON–UTA**, Bl U 6 (vis-a-vis de biserica în construcţie). Deschis zilnic: luni-vineri 07.00 -21.00 sâmbătă şi duminică 08.00-18.00. **Telefon: 0257/241197.**

Sudoku

REGULI: În fiecare bloc sunt câteva cifre între 1 şi 9, stabilite dinainte. Acestea trebuie completate cu cifrele lipsă, în aşa fel încât fiecare număr să figureze o singură dată. De asemenea, cifrele de la 1 la 9 trebuie să figureze o singură dată atât pe rândurile orizontale cât şi pe coloanele verticale ale celor nouă blocuri luate împreună.

ÎNCEPĂTORI

6	9					3	4	1
5				1				
		8						2
				6	2			
8			7	9		1		
	5				1			
4	2			8	3			5
	3						8	
					9	7		

AVANSAŢI

9			3	6			7	5
	5							2
					7	6		
	6					7		
	3		8				1	
							2	
		6			1			
		3			2	4		8
		2			9	5	3	

Soluţiile jocurilor din numărul precedent:

ÎNCEPĂTORI

4	2	8	3	5	1	7	9	6
5	9	6	7	4	2	3	8	1
1	7	3	6	9	8	2	5	4
6	3	5	9	8	7	1	4	2
9	1	4	2	3	6	8	7	5
2	8	7	5	1	4	9	6	3
7	5	1	4	2	9	6	3	8
3	6	2	8	7	5	4	1	9
8	4	9	1	6	3	5	2	7

AVANSAŢI

5	3	1	4	2	8	6	9	7
2	4	9	5	7	6	3	1	8
6	8	7	1	9	3	5	2	4
3	1	2	8	4	5	9	7	6
8	7	4	9	6	2	1	5	3
9	5	6	7	3	1	4	8	2
7	9	3	2	1	4	8	6	5
1	6	8	3	5	7	2	4	9
4	2	5	6	8	9	7	3	1

(6328)

Oftamed
Servicii oftalmologice complete
Oftalmologie | Optică | Chirurgie | Laser

Dr. Turlea Magdalena
Dr. Turlea Cristian

CONSULTAŢII ÎN CONTRACT CU CAS

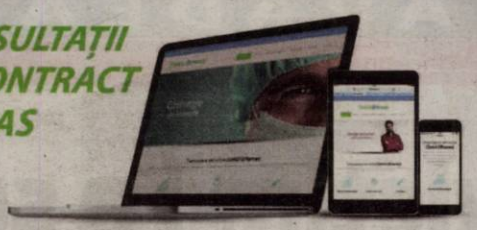

- Sală operaţii pentru intervenţii chirurgicale Oftamologice
- Consultaţii oftamologice, terapie laser pentru retinopatie diabetică, glaucom, retinografie, OCT
- Intervenţii chirurgicale (pentru cataractă, glaucom si afecţiuni anexe oculare)
- Optică medicală (ochelari de vedere, soare, lentile de contact)

www.oftamed.ro
Arad, str. Miron Costin bl. 9 ap. 2-3
0257 253 523 0735 520 489

SOLAS ELECTRICITY S.R.L.

cu sediul social în Bucureşti, Bdl. Mircea Vodă, nr. 30, spaţiul nr. 7, et. 1, Sector 3, în calitate de titular al proiectului **"STAŢIE PRINCIPALĂ DE TRANSFORMARE ŞI RACORDARE 110/400 KV NĂDAB"**, propus a fi realizat în extravilanul oraşului Chişineu-Criş, judeţul Arad, anunţă publicul interesat de Clasarea Notificării nr. 11264/25:07.2022 emisă de Agenţia pentru Protecţia Mediului Arad. (9988 - H 5871)

Horoscop

BERBECUL (III.21.-IV.20.)
Acesta este un moment bun pentru a verifica dacă ajungi să şi crezi ceea ce spui. Dacă ţi-e frică să spui da, poate că acesta este momentul să-ţi inciţi simţurile şi să devii o persoană fără temeri.

TAURUL (IV.21.-V.20.)
Adesea, lucrurile pe care le vrem să fie reale au nevoie de timp pentru a se concretiza. Poţi face orice dacă te concentrezi şi permiţi curiozităţii tale să aibă cale liberă către noi descoperiri.

GEMENII (V.21.-VI.21.)
Acţiunile din momentul prezent îţi modelează viitorul, aşa că, vezi care e cea mai mare viziune a ta. Mergi înapoi şi vei vedea exact ce paşi trebuie să faci pentru a ajunge acolo unde îţi doreşti.

RACUL (VI.22.-VII.22.)
Gândeşte dincolo de limitele tale existente. Structura şi rutina ta pot adăuga valoare viziunii pe care o ai în această perioadă a vieţii. Respectă planul şi finalizează-l, doar aşa poţi măsura cum trebuie progresul către obiectivele tale.

LEUL (VII.23.-VIII.23.)
Ai o tenacitate şi o determinare mai mare decât de obicei, ceea ce te poate ajuta să ieşi din modul de amânare. Ai grijă să nu concurezi cu ceilalţi, deoarece acest lucru poate provoca conflicte.

FECIOARA (VIII.24.-IX.23.)
Dacă ai gânduri sau sentimente de îndoială, înlocuieşte-le cu afirmaţii precum „Nu am nevoie de validarea altora pentru a şti cât de capabil sunt".

BALANŢA (IX.24.-X.23.)
Acesta este un moment minunat pentru a privi către noi orizonturi. Când păşeşti pe tărâmul creativităţii, poţi vedea cum să îmbini viitorul cu prezentul. Trebuie să vezi dincolo de limitări.

SCORPIONUL (X.24.-XI.22.)
Perioada îţi poate cere să ai grijă de sănătatea ta. Când eşti sincer cu ceea ce simţi, îţi dai şansa de a dezvolta o intimitate profundă cu tine însuţi.

SĂGETĂTORUL (XI.23.-XII.21.)
Aceasta este o oportunitate grozavă de a-ţi proiecta obiectivele astfel încât să vezi recompensele tangibile şi schimbările pozitive care pot apărea în toate direcţiile vieţii tale.

CAPRICORNUL (XII.22.-I.20.)
Concentrează-te pe modul în care vrei să experimentezi distracţia. Acesta este un moment bun pentru a da frâu liber curiozităţii şi pentru a te arunca în noi provocări.

VĂRSĂTORUL (I.21.-II.20.)
S-ar putea să îţi doreşti mai mult spaţiu decât de obicei pe măsură ce explorezi diferite locuri de care inima ta este atrasă. Sub această energie, ai ocazia să ieşi din stagnare în parteneriate de tot felul.

PEŞTII (II.21.-III.20.)
Atitudinea ta orgolioasă, superioară, de om care nu se lasă uşor intimidat, are efect asupra altora, mult mai sensibili decât tine. Acesta este momentul perfect pentru a găsi modalităţi creative.

„Jurnal arădean" vă ascultă

Pentru sesizări Difuzare sună la telefon: 0257.241.151

De luni până joi, între orele 11.00-13.00, la telefonul 0257.212.055.

ARAD. Maria T. din Grădişte ar vrea să meargă la Moneasa, pentru o gură de aer curat, dar nu există nici un mijloc de transport pe ruta Arad-Moneasa şi retur. „Dacă tot îşi doresc cei de la Consiliul Judeţean să revitalizeze această staţiune, nu ar fi rău dacă ar introduce măcar câte o cursă dus şi una întors în fiecare zi. Nu toţi avem maşină, să ne putem deplasa cu uşurinţă" - ne-a spus citioarea noastră.

Nemulţumit este şi **Viorel Mateiu,** muncitor la una din fabricile din cartierul Sînicolau Mic, pentru închiderea pasarelei pietonale ce leagă cartierul mai sus amintit de Aradul Nou. Pe acelaşi subiect ne-a sunat şi Marian V., care are şi un mesaj de transmis celor care au luat ori au susţinut această decizie: „CFR-ul aruncă vina pe Primărie şi invers. Cert este că sute de oameni suferim, înjurăm şi ne rupem picioarele pe aşa-zisa trecătoare amenajată peste liniile de cale ferată. Să nu mai vorbim despre ocolul pe care suntem obligaţi să-l facem. Îi aşteptăm, cu drag, să vină în cartierul nostru să ne ceară votul pentru a-i trimite în Parlament". **JA-D.S.**

Curs valutar

Denumirea valutei	BNR	BCR		BRD		Intesa Sanpaolo Bank		Eximbank		Raffeisen Bank		Alpha Bank		Casa de schimb LUXOR		CEC Bank	
		C	V	C	V	C	V	C	V	C	V	C	V	C	V	C	V
Euro	4,97	4,88	5,05	4,90	5,05	4,91	5,03	4,92	5,02	4,91	5,03	4,91	5,03	4,91	4,94	4,93	5,03
Dolar SUA	4,55	4,43	4,63	4,46	4,65	4,47	4,59	4,46	4,58	4,45	4,60	4,45	4,61	4,50	4,54	4,48	4,58
Forint	0,0124	0,0119	0,0131	-	-	0,0123	0,0128	0,0123	0,0126	0,0123	0,0127	-	-	0,0124	0,0126	-	-
Gram aur	350,781																

Vremea

Vineri, 9 august

www.aradon.ro

19° LA ORA 6 — temperaturile se vor situa între 18 şi 19 grade. Vântul va sufla cu 15 km/h dinspre SV.

32° LA ORA 18 — temperaturile se vor situa între 31 şi 32 grade. Vântul va sufla cu 13 km/h dinspre NV.

Ziua precedentă

Arad	20/32	Umiditate:	75%
Lipova	20/32	Presiune:	1018 mb
Chişineu-Criş	20/32	Precipitaţii:	5%
Săvârşin	19/31	Vânt:	11 km/h
Sebiş	19/31	Direcţie vânt:	S-V

Soarele

Răsare: 06:01
Apune: 21:20

FAZELE LUNII

4.08 · 12.08 · 19.08 · 26.08

Azi

Temperaturile se vor situa între 18 şi 32 grade. Vântul va sufla cu 13 km/h, dinspre NV.

VINERI	SÂMBĂTĂ	DUMINICĂ	LUNI
17° 32°	18° 33°	20° 35°	19° 35°
însorit	noros	mai mult noros	parţial noros

Calendar

Biserica ortodoxă: Sfântul Apostol Matia
Biserica greco-catolică: Sf. ap. Matia; [Sf. Tereza Benedicta a Crucii (Edith Stein), patroana Europei]
Biserica romano-catolică: Sf. Tereza Benedicta a Crucii (Edith Stein), fc. m., patroană a Europei

Prognoză pentru trei zile

Temperaturile minime vor fi cuprinse între 19 şi 20 grade, iar cele maxime între 31 şi 32 grade.

Temp.minime: 19 - 20°C
Temp.maxime: 31 - 32°C

JURNAL ARĂDEAN
B-dul Revoluţiei nr. 62, Arad
Nr. ISSN: 1220-7489

BRAT Auditat de BRAT
Reclamaţii difuzare: 0257.241.151

Şef departament publicitate şi departament difuzare: Cristian Sulinţan
Marea publicitate: 0257.280904
Mica publicitate: 0257.210775; B-dul Revoluţiei, nr. 62
Tiparul executat la: Mediaworks Hungary Zrt., 6729, Szeged

Redactor şef: Flavius Ştefcu Responsabil de număr: **Daniel Scridon**
Departamente: Eveniment: Alin Gherasim; Sorina Ambruş; Economic: Andreea Pintea; Social: Diana Duţu; Sport: Daniel Scridon, Leo Sfâra; Andreea Vlase; Cultură: Eugen Rogojan.
Tehnoredactare: Ghizela Şerban, Munteanu Daniel.
REDACŢIE: tel. 0257.212.055; e-mail: redactia.jurnalaradean@informmedia.ro, adevaruldearad@informmedia.ro, publicitate.jurnalaradean@informmedia.ro, publicitate.adevarul@informmedia.ro

Accident cu o maşină şi un moped, la Nădab

Un bărbat a ajuns la spital, după ce a fost rănit într-un accident petrecut în zona localităţii Nădab.

NĂDAB. O persoană a fost rănită în urma unui accident rutier petrecut în Nădab. Potrivit primelor informaţii transmise de către Serviciul de Ambulanţă Judeţean Arad, evenimentul rutier s-a petrecut între un autoturism şi un moped. În urma accidentului a rezultat o victimă conştientă, care a acuzat un traumatism toracic. „La intervenţie a fost alocat un echipaj de ambulanţă cu asistent de la Substaţia Chişineu-Criş", a transmis SAJ Arad.

Reprezentanţii Ambulanţei au anunţat, ulterior, că victima rezultată în urma accidentului de la Nădab este un bărbat de 59 de ani. „Victima este conştientă şi prezintă traumatism cranio-cerebral acut, cu amnezie retrogradă, traumatism la coloana lombară şi şold drept. A fost transportată la Unitatea de Primire Urgenţe", au mai spus cei de la Serviciul de Ambulanţă Judeţean Arad.

„Am auzit o bubuitură, eram în interiorul unui restaurant. Iniţial, am crezut că s-au lovit două maşini. Am văzut un om în genunchi care dorea să se ridice. I-am spus că sunt voluntar al Inspectoratului pentru Situaţii de Urgenţă şi i-am acordat primul ajutor. Şi-a pierdut de câteva cunoştinţa, am reuşit să îl imobilizeze până a venit ambulanţa, după care a fost preluat de colegii de pe salvare. Am reuşit să îl urcăm în ambulanţă şi, din câte am înţeles, se simte mai bine. Şoferul autoturismului a spus să nu sune nimeni la 112, că va face înţelegere amiabilă cu mopedistul. Era un tânăr la volan. Cei prezenţi nu au ascultat de el şi au chemat ajutor", ne-a spus Adelin Faur, un voluntar al ISU care a acordat primul ajutor victimei. Acesta mai spune că „marele noroc al mopedistului a fost că a avut echipament complet pe el, cască şi îmbrăcăminte de motociclist, altfel putea accidentul putea avea urmări mult mai grave". **JA-A.G.**

A intervenit ambulanţa FOTO: FAN

Încă o victimă a selfie-ului

O tânără de 16 ani se află în stare gravă la spital după ce s-a urcat pe un vagon de tren, în apropierea Gării Arad, pentru a-şi face un selfie.

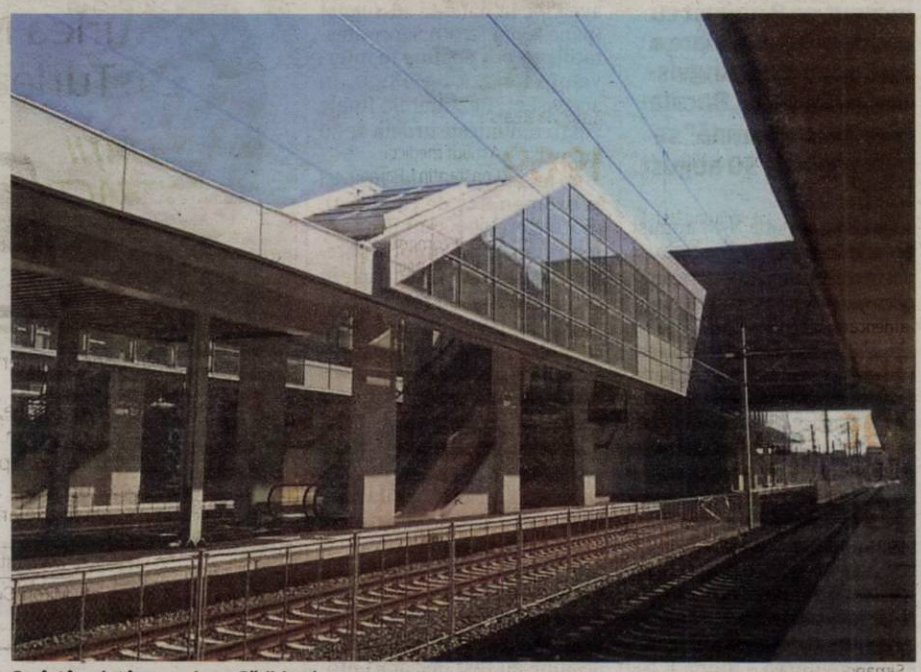

S-a întâmplat în apropierea Gării Arad FOTO: FAN

ARAD. CFR Infrastructură menţionează faptul că tensiunea în linia de contact este de 27.000 V, iar arcul electric format este fatal. Cablul sub tensiune creează un câmp electric care este periculos la distanţe mici. Un om care se apropie de cablu, urcându-se pe vagon sau pe locomotivă, devine un fel de paratrăsnet. Fiind neutru din punct de vedere electric, are loc o străpungere a aerului şi o descărcare electrică, formându-se astfel un arc electric la o distanţă mai mică de 1,5 metri de linia de contact.

Vă amintim, în urmă cu o săptămână, un tânăr de 19 ani a fost rănit grav după ce a urcat pe un vagon în staţia Ghioroc. În august 2023, un tânăr de 21 de ani a murit, tot la Ghioroc, după ce a urcat pe vagonul unui tren pentru a-şi face un selfie. Acesta a atins, însă, cablurile electrice aflate sub tensiune şi s-a electrocutat. În ultimii zece ani, la nivel naţional au fost înregistrate 90 de cazuri de persoane electrocutate în zonele feroviare, trei dintre cazuri fiind înregistrate anul acesta, 27 în perioada 2021-2023 şi 60 de cazuri între 2014 şi 2020.

ISU face apel

Reprezentanţii Inspectoratului pentru Situaţii de Urgenţă Arad atrag şi ei atenţia asupra pericolului la care se expun tinerii pentru un selfie: „Având în vedere că în mai puţin de o săptămână, pompierii militari arădeni au fost solicitaţi să intervină în două cazuri în care persoane s-au electrocutat la firele de înaltă tensiune, urcându-se pe vagoane, vă atenţionăm că vă expuneţi unui pericol real de electrocutare, punându-vă viaţa în pericol. Firele de înaltă tensiune de deasupra trenurilor transportă curent electric extrem de puternic, suficient pentru a provoca electrocutări fatale. Chiar şi fără a atinge direct firele, apropierea de acestea poate fi suficientă pentru a declanşa un arc electric.

Atenţie, copii! Nu vă jucaţi în apropierea căilor ferate electrificate şi nu vă urcaţi pe vagoanele staţionate! Există pericol de electrocutare! Atenţie, părinţi: Aveţi grijă de siguranţa copiilor! Vă reamintim că pe data de 01 august, echipajul medical SMURD Terapie Intensivă Mobilă din cadrul Detaşamentului de Pompieri Arad a acordat îngrijiri medicale unui tânăr de 19 ani care s-a electrocutat la firele de înaltă tensiune după ce s-a urcat pe un vagon de tren în apropierea localităţii Ghioroc. Totodată, în seara zilei de miercuri, 07 august 2024, o tânără de 16 ani a primit îngrijiri medicale după ce s-a electrocutat la firele de înaltă tensiune de pe un vagon de tren din municipiul Arad. Ambele persoane au suferit arsuri şi au fost transportate la spital pentru îngrijiri şi investigaţii medicale suplimentare", a precizat Ruxandra Klein, purtătorul de cuvânt al ISU Arad.

SORINA AMBRUŞ
sorina.ambrus@informmedia.ro

APIA: Campania de plată în avans începe pe 16 octombrie

În această perioadă inspectorii APIA şi cei ai instituţiilor de specialitate delegate desfăşoară controlul la faţa locului pentru cererile eşantionate în acest scop.

ARAD. Agenţia de Plăţi şi Intervenţie pentru Agricultură (APIA) informează opinia publică că sistemul informatic al agenţiei este pregătit ca începând cu data de 16 octombrie 2024 sa demareze Campania de plată în avans pentru fermierii care au depus Cereri de plată în anul 2024.

Plăţile pentru schemele finanţate din FEGA (Fondul European de Garantare Agricolă) se vor face în lei, la cursul de schimb valutar ce va fi stabilit de Banca Centrală Europeană în data de 30.09.2024 şi va fi publicat în Jurnalul Oficial al Uniunii Europene, iar plăţile pentru schemele finanţate din FEADR (Fondul European Agricol de Dezvoltare Rurală) se fac în lei, la cursul de schimb valutar de 4,9756 lei/euro, stabilit de Banca Centrală Europeană în data de 29.12.2023 şi publicat în Jurnalul Oficial al Uniunii Europene, seria C nr.1/2024 din data de 03.01.2024.

Totodată, APIA reaminteşte fermierilor care au depus cerere de plată în Campania 2024 că în această perioadă inspectorii APIA şi cei ai instituţiilor de specialitate delegate desfăşoară controlul la faţa locului pentru cererile eşantionate în acest scop, în conformitate cu OMADR nr. 292/16.07.2024 pentru aprobarea Instrucţiunii nr. 16/1/05.07.2024, precum şi pentru aprobarea Procedurii operaţionale privind activitatea de control clasic pe teren, aplicabilă în campania 2024.

Cu toate că în acest an Campania de depunere a cererilor de plată a început cu o lună mai târziu decât în anii precedenţi, termenul de finalizare a controalelor pe teren este de cel târziu până la data de 11 octombrie, cu excepţia controalelor pentru cerinţele/obligaţiile specifice, care se vor efectua în iarnă sau în primăvara anului următor.

În afara controalelor efectuate de inspectorii APIA, următoarele instituţii efectuează controale specifice, astfel: Autoritatea Naţională Sanitară Veterinară şi pentru Siguranţa Alimentelor (ANSVSA); Autoritatea Naţională Fitosanitară (ANF); Agenţia Naţională pentru Zootehnie (ANZ).

În ceea ce priveşte procentul fermierilor controlaţi până la data de 06.08.2024 inclusiv, procentul este de 31,87% din eşantionul total, iar procentul parcelelor verificate la faţa locului este de 32,3% din totalul parcelelor de controlat.

În cazul în care fermierii refuză efectuarea controlului pe teren, cererea de plată va fi respinsă de la plată.

„Reamintim că în Campania 2024, au fost selectaţi pentru control clasic pe teren - sector vegetal un număr total de 7.912 fermieri, pentru controlul clasic pe teren - sector zootehnic un număr de 5.356 fermieri, iar pentru controlul pe teren privind condiţionalitatea - 1.314 fermieri. Ca în fiecare an, Agenţia de Plăţi şi Intervenţie pentru Agricultură se bazează pe cooperarea şi sprijinul fermierilor pentru ca această activitate să se desfăşoare în mod corespunzător", precizează reprezentanţii APIA. **JA-S.A.**

APIA anunţă data începerii plăţilor FOTO: FREEPIK

INFORM MEDIA PRESS angajează:

DISTRIBUITORI DE PRESĂ

pentru diverse cartiere ale Aradului

Dacă îţi doreşti să faci parte din echipa celor mai bune produse media din Arad trimite-ne CV-ul la adresa de e-mail: **cristian.sulintan@informmedia.ro** sau amănunte la telefon ☎ **0720.400.417, 0728.284.737.**

Solicitantul este de acord cu utilizarea datelor sale personale conform regulamentului GDPR al firmei noastre publicat de site-ul Inform Media Press.

Inform Media Press SRL

JURNAL ARĂDEAN

ARAD ONLINE www.aradon.ro

JURNAL ARĂDEAN

845 de arădeni dau „Bacul de toamnă”

Început pe 8 august cu perioada de evaluare a competenţelor lingvistice şi digitale, „Bacalaureatul de toamnă” se va încheia pe 30 august.

ARAD. În perioada 8-14 august au loc probele de evaluare a competențelor lingvistice de comunicare orală în limba română, în limba maternă și într-o limbă de circulație internațională, respectiv evaluarea competențelor digitale ale candidaților. Probele scrise din sesiunea august 2024 se vor desfășura după următorul calendar: 19 august: Limba și literatura română - proba E.a); 20 august: Proba obligatorie a profilului - proba E.c); 21 august: Proba la alegere a profilului și specializării - proba E.d); 22 august:: Limba și literatura maternă - proba E.b). Afișarea primelor rezultate va avea loc în data de 26 august (până la ora 12:00), iar contestațiile se pot depune în intervalul orar 12:00 - 18:00, în aceeași zi. Rezultatele finale vor fi comunicate în data de 30 august.

În județul Arad sunt înscriși la examen 845 de candidati, dintre care 550 sunt din promoția curentă. Conform datelor Ministerului Educației, în prima sesiune au fost înscriși 2.415 candidați din promoția curentă, 58 dintre ei absentând. În total 486 de candidați din promoția curentă au fost respinși în prima sesiune, 1.871 reușind să promoveze examenul. Cei mai mulți dintre aceștia au avut media între 8 și 8,49 - 303 candidați, urmați de cei cu media între 9 și 9,9 - 302 candidați. În total, 79,4% dintre absolvenții de liceu din Arad care s-au prezentat la Bacalaureat în prima sesiune au fost declarați promovați. **JA-E.R.**

A dispărut panoul publicitar de la Podgoria

ARAD. După mai bine de patru luni în care a „zăbovit” într-una din stațiile de tramvai de lângă Catedrala Ortodoxă de la Podgoria, stâlpul cu panoul publicitar gigantic a fost extras joi, fără a fi apucat să funcționeze vreo clipă...

Intervenţia de joi FOTO: V.S.

Potrivit informațiilor noastre, stâlpul cu panoul fusese montat de firma de publicitate (aflată în parteneriat cu Compania de Transport Public) fără a avea autorizație de construire. Iar autorizația nu a mai fost obținută din cauza faptului că Direcția pentru Cultură și Patrimoniu Național Arad nu și-a dat acordul pentru amplasarea mastodontului negru la Podgoria.

Un utilaj cu macara a intervenit joi dimineață în stația de tramvai pentru ca lucrurile să intre în legalitate. Panoul publicitar digital a fost demontat și va fi instalat într-o altă zonă din municipiu, unde nu vor fi încălcate reguli urbanistice și nu va fi șluțit patrimoniul arhitectural. **JA-D.D.**

Afişul atelierului de artă stradală FOTO: FAN

Un nou atelier de artă stradală

Citizenit lansează un nou proiect de artă murală în Arad şi caută tineri creativi pentru un atelier de artă stradală. Înscrierile sunt deschise până pe 10 august.

ARAD. OCU, IRLO, Homeboy și This Lux Easy, unii dintre cei mai importanți artiști de artă murală din România, vin la Arad în luna august. Asociația Citizenit lansează proiectul „Povești urbane pe calcane” prin care va fi realizate noi lucrări de artă urbană în oraș. În cadrul proiectului va fi realizată încă o ediție a atelierului de artă urbană dedicat tinerilor arădeni. Aceștia se pot înscrie până pe 10 august și vor avea ocazia de a realiza o pictură murală colectivă sub coordonarea lui IRLO, unul dintre cei mai cunoscuți artiști de artă stradală din țară.

Atelierul este adresat tinerilor cu vârste cuprinse între 16 și 30 de ani și va avea loc pe Faleza Mureșului, în zona Podului Decebal, în perioada 15-30 august, timp de 5 zile, după un program anunțat ulterior. Participarea se face pe baza unei taxe de 50 de lei, iar organizatorii vor pune la dispoziție materialele necesare, de la vopsele și spray-uri, până la pensule și alte instrumente.

Înscrierile se fac prin formularul de aici: https://forms.gle/mDyrGoknCxVhaGeD7.

Pentru cei care doresc să se înscrie, IRLO a transmis următorul mesaj: „În cadrul atelierului, la intersecția dintre old school graffiti și street art, vom căuta să personificăm litere, cifre și semne. Puterea punctului, a liniei și a petei vor fi primul criteriu de selecție, iar expresia și cromatica vor fi de asemenea importante. Să aveți în vedere și tema proiectului «Humans vs AI» și cum ar putea fi tradusă ea în imagini. Aștept cu drag schițele voastre, ca ulterior să le aducem la viața pe dig, pe Faleza Mureșului.”

Despre tema proiectului, organizatorii declară că „«Humans vs AI» este complexă, cu multe fațete, și oferă prin intermediul artei stradale posibilități nelimitate de explorare a intersecției dintre umanitate și inteligența artificială (AI). Pornind de la aspecte precum creativitatea, identitatea, puterea, etica și impactul societal, această temă invită tinerii creatori, artiștii și publicul să se angajeze într-un dialog critic despre viitorul nostru comun.”

După finalizarea perioadei de înscriere, participanții vor fi selectați de către membrii Citizenit pentru a participa la atelier și vor fi anunțați cu privire la rezultat până la data de 12 august. Participanții nu trebuie să aibă cunoștințe în prealabil de pictură murală, scopul atelierului fiind de a-i învăța cum se realizează astfel de lucrări. Pe lângă atelier, participanții vor putea asista la două demonstrații de street art realizate live de artiștii Homeboy și This Lux Easy.

IRLO (Laurențiu Alexandrescu) este originar din Bistrița, a studiat artele încă din liceu, la Arad, iar apoi și-a continuat studiile la Facultatea de Arhitectură și Urbanism din Timișoara. A început să deseneze în 1997 și a fost un membru proeminent în cultura graffiti-ului din Bistrița. A inițiat la Arad unul dintre primele crew-uri de graffiti din România - AKAcrew, dar și grupul de street-art Deja22. IRLO a avut un stil de viață nomad pentru o bună parte din carieră, a călătorit și locuit în diverse orașe din România, revenind ulterior în București, unde în prezent locuiește și lucrează ca pictor și muralist. Lucrările sale de artă murală pot fi văzute atât pe pânze și pereți, dar și pe tramvaie, avioane, trenuri și chiar silozuri. Pe lângă murale, IRLO se ocupă și de proiecte de design interior.

Pe lângă atelier, Citizenit va realiza încă o lucrare monumentală de artă stradală care va îmbogăți peisajul urban al Aradului. În acest an, artistul invitat este OCU, o muralistă din Transilvania cu un portofoliu divers, cunoscută pentru lucrările publice din toată țara și pentru proiectele sale de art directing.

Mai multe detalii vor fi anunțate în curând cu privire la nouă lucrare murală, locul ei și inaugurarea acesteia. „Povești urbane pe calcane” este un proiect cultural al Asociației Citizenit, co-finanțat de Administrația Fondului Cultural Național și de Primăria Municipiului Arad prin Centrul Municipal de Cultură Arad. **JA-E.R.**

„Bunul Gospodar”, premiat de Zilele Aradului

În cadrul unei festivităţi organizate de ULALA şi Primărie, în 21 august, pe Ştrandul Neptun.

ARAD. Uniunea Locală a Asociațiilor Locative (ULAL) Arad organizează, în parteneriat cu Primăria Municipiului Arad evenimentul anual „Ziua Administratorului”. Acesta va avea loc miercuri, 21 august 2024, începând cu ora 18, la Ștrandul Neptun.

„Ziua Administratorului este o ocazie specială dedicată recunoașterii, celebrării muncii și devotamentului administratorilor de asociații de proprietari. Acest eveniment oferă o platformă pentru a aduce în prim-plan eforturile lor esențiale în întreținerea și îmbunătățirea calității vieții în comunitățile noastre. Ca parte a festivității, vom acorda premii pentru categoria «Bunul Gospodar», recunoscând asociațiile de proprietari care au excelat în implementarea unor proiecte majore de îmbunătățire și întreținere a clădirilor și spațiilor comune” - transmite ULALA.

Proiecte

Criteriile de care se va ține cont în desemnarea celor mai buni gospodari din Arad sunt: * zugrăvirea casei scării - aspectul și întreținerea spațiilor comune sunt esențiale pentru o comunitate primitoare; * înlocuirea ușilor și geamurilor - modernizarea și securizarea imobilelor contribuie la creșterea confortului și a siguranței locatarilor; * amenajarea spațiilor verzi - crearea și întreținerea unor spații verzi bine îngrijite încurajează socializarea și bunăstarea locuitorilor; * înlocuirea acoperișului - reparațiile și modernizările la nivelul acoperișurilor sunt cruciale pentru protejarea imobilelor împotriva intemperiilor; * instalarea sistemelor de supraveghere - implementarea sistemelor de supraveghere video reprezintă o investiție valoroasă pentru asociațiile de proprietari, oferind un nivel suplimentar de siguranță și protecție, îmbunătățind calitatea vieții locatarilor și contribuind la crearea unei comunități mai unite și mai sigure.

Se iau în calcul (şi) aspectul şi întreţinerea casei scării FOTO: FAN

Înscrierea

Asociațiile interesate sunt invitate să se înscrie la acest eveniment prin depunerea unei cereri scrise, însoțită de fotografii relevante ale imobilului încărcate pe un stick, la sediul ULAL Arad. Termenul limită pentru înscriere este 14 august. „Vă invităm să participați la acest eveniment pentru a celebra implicarea proprietarilor și a administratorilor sub coordonarea președinților și pentru a împărtăși bunele practici în gestionarea proprietăților” - conchid reprezentanții ULALA. **JA-D.D.**

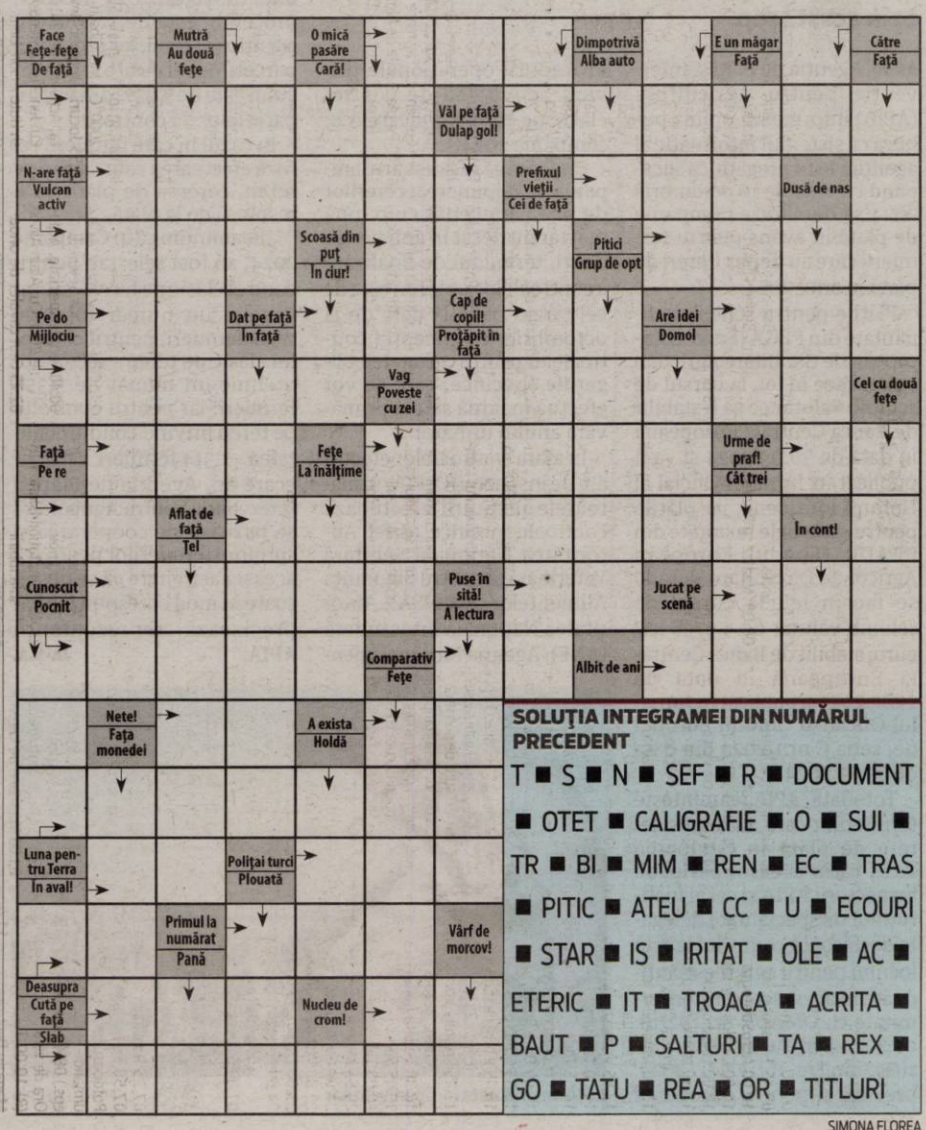

SOLUŢIA INTEGRAMEI DIN NUMĂRUL PRECEDENT

T ■ S ■ N ■ SEF ■ R ■ DOCUMENT ■ OTET ■ CALIGRAFIE ■ O ■ SUI ■ TR ■ BI ■ MIM ■ REN ■ EC ■ TRAS ■ PITIC ■ ATEU ■ CC ■ U ■ ECOURI ■ STAR ■ IS ■ IRITAT ■ OLE ■ AC ■ ETERIC ■ IT ■ TROACA ■ ACRITA ■ BAUT ■ P ■ SALTURI ■ TA ■ REX ■ GO ■ TATU ■ REA ■ OR ■ TITLURI

SIMONA FLOREA

TVR 1

07.00 Telejurnal matinal
09.45 Teleshopping
10.00 AgroStrategia
11.00 Câștigă România! (R)
12.00 Teleshopping
12.30 Istorii incredibile. (Franța, 2016 - 2019)(R)
13.00 Oamenii și legea. (redifuzare)
13.55 Vorbește corect!
14.00 Telejurnal
14.55 Zi de zi cu părintele Constantin Necula.
15.00 Opre Roma
15.55 EURO polis
16.45 Istorii incredibile. (Franța, 2016 - 2019)
17.15 Prințul Jumong. (Coreea de Sud, 2006)
18.30 Vedeta familiei
19.45 Sport
20.00 Telejurnal
20.55 Meteo
21.00 Gala umorului
22.30 Vis sau realitate?
23.00 Câștigă România!
24.00 Festivalul Lucreția Ciobanu 2024. (R)
01.00 Garantat 100%

TVR 2

07.25 România…în bucate (R) **07.50** Pescar hoinar (R) **08.15** Pofticioși, la cratiță ! (Péché gourmand - Franța, 2013-2014, 33 eps.) **08.45** Teleshopping **09.00** Ora de vara cu Bogdan si Kyrie (R) **10.00** Teleshopping **10.30** Magazin Deutsche Welle **11.00** Documentar 360°GEO Italia - un refugiu pentru arici **12.00** Telejurnal Sport Meteo **12.40** Teleshopping **13.00** Cultura minorităților **13.30** Levintza prezintă **14.00** Gari de poveste **15.00** Muzica timpului tău **15.30** Puternici, impreuna **16.30** România…în bucate **17.00** Terasa urbana **18.00** Ora de știri **18.50** E vremea ta! **19.05** Comisarul Rex: aventuri la Viena **20.00** Pasiune obsesivă **21.45** Duelul pianelor**23.35** Comisarul Rex **00.30** Castelul Crăiței **02.05** Ora de știri

TVR 3

7:00 Vara pentru voi (R) **7:55** Filler ABC-ul democratiei **8:00** Din arhiva TVR **8:55** Teleshopping-Publicitate **9:00** Vedere cu olteni **9:30** Locuri, oameni si comori **9:55** Teleshopping **10:00** FRAM (Romania, 1982) **10:55** Memoria tiparului **11:00** Toți împreună (redifuzare) **12:50** Teleshopping **13:05** Schițe urbane (redifuzare) **13:30** Picătura de cultură (redifuzare) **13:55** Teleshopping-Publicitate **14:00** Tableta de sănătate (redifuzare) **14:55** Filler ABC-ul democratiei **15:00** Cântec și poveste (redifuzare) **16:00** Vara pentru voi **16:55** Teleshopping - Publicitate **17:00** Telejurnal regional **17:30** Lumea de aproape (redifuzare) **17:55** Teleshopping **18:00** Din arhiva TVR **19:50** Art pass **21:30** Locuri, oameni si comori **24:00** Din arhiva TVR Editie speciala (R) **1:50** Art pass Emisiune dedicată vieții culturale externe

PRO TV

06:00 Știrile PRO TV
10:30 Vorbește lumea. (best of)
13:00 Știrile PRO TV
14:00 Lecții de viață
16:00 Mâncare pe care
17:00 Știrile PRO TV
18:00 Batem palma?
19:00 Știrile PRO TV
20:30 Las Fierbinți
21:30 Mai furios, mai iute. (2003) e obtine foarte usor. Brian O'Connor (Paul Walker), un politist cazut in dizgratie, a ajuns o victima a vitezei... si acum plateste pretul. Fostii sai superiori sunt de parere ca O'Connorr le-a compromis una din cele mai mari investigatii facuta vreodata. Loialitatea sa fata de politie a fost testata atunci cand O'Connor s-a infiltrat in lumea curselor ilegale din Los Angeles. El si-a dezvaluit in cele din urma adevarata ocupatie si l-a lasat pe organizatorul unei lovituri de proportii sa scape, mai precis sa fuga cu un bolid de curse. Decizia lui O'Connor i-a permis sa-si pastreze onoarea dar si-a pierdut insigna si orice sansa de reabilitare.
23:30 Labirintul: Încercările focului. (2015)
02:00 Las Fierbinți. (reluare)
03:00 Mâncare pe care. (reluare)

PRIMA TV

07:00 Exclusiv VIP (r) **09:00** Poezie si delicateturi (r) **11:03** Teleshopping **13:10** Serial: Iubire imposibila **14:00** Focus 14 **16:00** EXCLUSIV VIP cu Cristi Brancu (r) **18:00** Focus **19:30** Flash monden **20:00** Film: Milionari de weekend, actiune, comedie, Romania, 2004 **22:30** Film: Fara prelungiri, comedie, drama, Romania, 2022 Cu: Răzvan Vasilescu, Cecilia Bârbora **01:00** Exclusiv VIP (r) **03:00** Poezie si delicateturi **04:30** Serial: Regele lacrimilor (r) **05:30** Focus (r)

PRO ARENA

08:30 Marea Țăcăneală **09:30** Celebrități în sălbăticie cu Bear Grylls **10:30** Prințul din Bel Air **11:30** M.A.S.H. **12:30** Stiri **13:00** Ce spun românii **14:00** Atelierul Meșterilor **15:00** Marea Țăcăneală **16:00** Celebrități în sălbăticie cu Bear Grylls **17:00** Prințul din Bel Air **18:00** M.A.S.H. **19:00** Războaiele depozitelor: Texas **20:00** Colecția de la Count's Kustoms **21:00** Arma Mortala **22:00** Cobra 11 în alertă **23:00** Războaiele depozitelor: Texas **00:00** Stiri

ANTENA 1

06.00 Observator/Sport/ Meteo
08.00 'Neatza cu Razvan si Dani
12.00 Observator
14.00 Mireasa – lubire de 10 cu Simona Gherghe - sezon nou. Mireasa este un concurs reality-show matrimonial. Premiul cel mare poate fi câștigat doar de cuplul care se va căsători în cadrul emisiunii sau dacă nu există un cuplu care să se căsătorească, telespectatorii își votează față și băiatul favorit, iar aceștia pot deveni câștigătorii Emisiunii. Pe parcursul sezonului pot apărea și alte premii importante pentru concurenți și/sau telespectatori. Telespectatorii își votează favoriții în fiecare săptămâna. Votul lor este important fiindcă pot salva concurentele sau concurenții de la eliminare sau pot decide câștigătorii emisiunii.
17.00 Observator
18.00 Esti mai destept decat un copil de clasa a V-a ?
19.00 Observator/Sport/ Meteo
20.30 Vedete la apa (ep 06) - Sezon nou
23.45 Temptation Island - Insula iubirii
03.00 Observator

ACASĂ

06:00 Pariu cu destinul (r) **08:00** Leylifer (reluare) **09:00** Scrisoarea de adio (r) **10:00** Cabo, iluzii in Paradis **11:00** Știrile Acasă Actualități **12:00** Amor real **13:00** Valuri de pasiune **15:00** Știrile Acasă Magazin **16:00** Fata cu ochi de onix **17:00** El amor no tiene receta (2024) Feluri de iubire **19:00** Pariu cu destinul **21:00** Leylifer **22:00** Scrisoarea de adio **23:00** Dulce razbunare **00:00** Amor real (r) **01:00** Leylifer (reluare) **02:00** Dila Hanim **05:00** Știrile (r)

DIVA

06:35 Memorie perfectă **07:30** Memorie perfectă **08:30** Camera de gardă **09:25** Camera de gardă **10:20** Detectivi particulari **11:20** Detectivi particulari **12:20** Legile misterelor **14:10** Camera de gardă **15:05** Camera de gardă **16:00** Detectivi particulari **17:00** Detectivi particulari **18:00** Misterele peștioarei **20:00** Armonia inimii 2022 **22:00** Knok **23:00** Knok **00:00** Dragoste pe bune Romance 2021 **01:50** Aproape în paradis **02:50** Aproape în paradis

FILM NOW

06:25 Elvis. Biografic, 2022. Regia: Baz Luhrmann. Cu: Austin Butler, Olivia DeJonge, Tom Hanks.
09:00 Tata sau mama. Comedie, 2015. Regia: Martin Bourboulon. Cu: Marina Foïs, Laurent Lafitte.
10:20 Cutia neagră. Thriller, 2021. Regia: Yann Gozlan. Cu: André Dussollier, André Marcon, Anne Azoulay, Aurélien Recoing.
12:25 Miracole din Paradis. Biografic, 2016. Regia: Patricia Riggen. Cu: Jennifer Garner, Kylie Rogers, Martin Henderson.
14:10 G.I. Joe: Represalii. Acțiune, 2013. Regia: Jon M. Chu. Cu: Adrianne Palicki,.
15:55 Exodus: Zei și regi. Aventuri, 2014. Regia: Scott Ridley. Cu: Bale Christian, Edgerton Joel.
18:20 Talladega Nights: Balada lui Ricky Bobby. Comedie, 2006. Regia: Adam McKay. Cu: Gary Cole.
20:00 A trăi. Dramă, 2022. Regia: Oliver Hermanus. Cu: Adrian Rawlins, Bill Nighy.
21:40 Joc riscant. Thriller, 2013. Regia: Brad Furman. Cu: Ben Affleck.
23:10 Dispărută. Thriller, 2012. Cu: Amanda Seyfried,.
00:40 Forțele speciale. Acțiune, 2011. Cu: Alain Alivon.
02:25 Caut cavaler de onoare. Comedie, 2009.

CINEMAX

07:00 Ce ai spus noaptea trecută **08:35** Povestea tâietorului de lemne **10:15** Ivalu **10:35** Paradisul alb **12:10** Fata viitorului **13:50** Ce mai face Katia? Dramă, Ucraina, 2022 **15:35** O vară frumoasă Dramă, Italia, 2023 **17:30** Povestea tâietorului de lemne **19:10** Șampon Dramă-Comedie, SUA, 1975 **21:00** Vampir umanist caută sinucigaș Dramă-Comedie, Canada, 2023 **22:35** Depozitare **00:40** Roșu intens **02:45** Delegați **03:00** Elle **05:10** Hannah și surorile ei

AXN

07:00 Stargate: Atlantis **07:55** MacGyver **08:55** MacGyver **09:50** Stargate: Atlantis **10:50** Stargate: Atlantis **11:45** MacGyver **12:45** MacGyver **13:40** Castle **14:30** Castle **15:25** Cititorii de oase **16:25** CSI: Vegas **17:20** MacGyver **18:15** MacGyver **19:05** Castle **20:05** Castle **21:00** Star Trek Into Darkness SF, SUA, 2013 **23:45** Luptătorul Actiune, SUA, 2010 **02:05** Bosch **02:50** Bosch **03:30** Recomandare seriale Sneak Peek RO 2024 **04:00** Teleshop

HBO

06:00 Dl Turner. Dramă, Marea Britanie, 2014. Cu: Timothy Spall.
08:25 Visul norvegian. Dramă, Norvegia, 2023. Cu: Hubert Milkowski
10:05 Mack și Rita. Comedie, SUA, 2022. Cu: Diane Keaton, Taylour Paige.
11:40 Hai să cântăm din nou! Animație, SUA, 2021. Regia: Garth Jennings.
13:30 Valea furată. Acțiune, SUA, 2022. Cu: Briza Covarrubias, Micah Fitzgerald, Paula Miranda
15:15 Tânărul Sheldon
15:40 Jocurile foamei: Revolta. Acțiune, SUA, 2014. Cu: Jennifer Lawrence
17:40 Pe platourile de filmare
18:15 Norocul prostului. Dramă-Comedie, SUA, 2023. Cu: Paul Dano, Pete Davidson
20:00 Din întuneric. Horror, Marea Britanie, 2022. Cu: Safia Oakley-Green
21:30 Insidious: Ușa roșie. Horror, SUA, 2023. Cu: Ty Simpkins, Patrick Wilson
23:15 Agentul înșelător. Thriller, Marea Britanie, 2022. Cu: James Norton
01:10 Patriotul. Acțiune, SUA, 2000. Cu: Mel Gibson
03:55 Jocurile foamei: Revolta. Acțiune, SUA, 2014. Cu: Jennifer Lawrence, Josh Hutcherson, Liam Hemsworth, E. Banks.

CINEMAX 2

07:00 Zero iunie **08:45** Casa dintre cactuși Thriller, Spania, 2022 **10:15** Strigătul păunului Dramă, 2022 **12:00** Urmărirea Dramă, SUA, 1966 **14:10** Matrix - Revoluții Acțiune, SUA, 2003 **16:20** Mi-e silă de mine **18:00** Casa dintre cactuși Thriller, Spania, 2022 **19:30** Haină de pietre prețioase Dramă, Mexic, 2022 **21:30** Narcoză Dramă, Olanda, 2022 **23:25** Paula Dramă, Argentina, 2022 **01:05** Poppie Nongena **02:50** Bugsy **05:05** Țâfnosul: O nouă aventură

AXN BLACK

07:00 Teleshop **10:00** O lume dispărută **11:00** O lume dispărută **12:00** Teleshop **14:00** O lume dispărută **14:55** Echipa de soc **15:55** Vânătorii de comori **16:55** Vânătorii de comori **17:55** O lume dispărută **18:55** O lume dispărută **19:55** Xena: Prințesa Războinică **20:50** Echipa de soc **21:50** O lume dispărută **22:50** Vânătorii de comori **23:50** Vânătorii de comori **00:50** Xena: Prințesa Războinică **01:45** O lume dispărută **02:45** Vânătorii de comori

HBO 2

07:00 Ești acolo, Doamne? Sunt eu, Margaret. Dramă-Comedie, SUA, 2023. Regia: Kelly Fremon Craig. Cu: Abby Ryder Fortson **08:45** Roboții. Comedie, SUA, 2023. Regia: Anthony Hines, Casper Christensen. Cu: Shailene Woodley, Jack Whitehall, Paul Rust, Nicholas Rutherford, Paul Jurewicz **10:20** Viespea verde. Comedie, SUA, 2011. Cu: Seth Rogen **12:20** Prietenii tăi **12:40** Prietenii tăi **13:05** Mamma mia! **14:55** Mamma Mia! O luăm de la capăt Muzical, SUA, 2018. **16:45** Testul. **18:30** Daneza. Dramă, Marea Britanie, 2015. **20:30** Ștrumfii: Satul pierdut. Animație, SUA, 2017. Regia: Kelly Asbury. **22:00** A naibii dragoste! Comedie, SUA, 2011. **23:55** Băiatul exorcizat. Documentar, SUA, 2020. **01:25** Charlie Hustle sau Pete Rose **02:20** Equalizer 2. Acțiune, SUA, 2018. **04:20** A naibii dragoste! Comedie, SUA, 2011. **06:20** Cum ne eliberăm. Documentar, SUA, 2023.

HBO 3

06:00 Viață dată peste cap **07:35** Green Lantern: Fereștete de puterea mea! **09:00** Teoria Big Bang **09:20** Teoria Big Bang **09:40** Ca o oaie printre lupi **11:20** Preferata lui Miller **12:50** Marea escapadă **14:25** Știrile săptămânii **15:05** Creed 2 **17:10** Zborul de noapte **18:00** Dragoste și moarte **18:55** Nu-i totul alb sau negru **20:00** Totul despre sex **20:25** Totul despre sex **20:55** Totul despre sex **00:55** Totul despre sex **01:25** Totul despre sex **02:05** Celula 99 **04:15** Ca o oaie printre lupi

PRO CINEMA

05:45 La Maruță **07:45** Romantic: Charm of Love (reluare) **09:45**Divertisment: La bloc (reluare) **12:00** Dramă: Mirrormask (reluare) **14:15** Romantic: Parcă m-aș îndrăgosti (2018) **16:15** Acțiune, comedie: Prinț și cerșetor (2007) **18:15** Divertisment: La bloc **20:30** Dramă romantică: Ultima șansă a lui Harvey (2008) **22:30** Comedie: Mr. Right. Un iubit... mortal (2015) **00:30** Ultima șansă a lui Harvey (r) **02:30** Apropo Tv **03:30** La Maruță **05:15** La bloc (reluare)

HAPPY

06.00 Rebelde (s) **07.00** Jurământul (r) **09.15** Capcana iubirii (r) **11.30** Sărmana Maria (s) **13.30** Happy Cafe **14.00** Nu mă părăsi! (r) **15.00** Dragoste și ură (r) **16.00** Jurământul (s) **18.00** 1001 nopți (s) **19.00** Nu mă părăsi! (s) **20.00** Capcana iubirii (s) **22.00** Dragoste și ură (s) **23.00** Dragostea plutește în aer (s) **00.00** 1001 nopți (r) **01.00** Nu mă părăsi! (r) **02.00** Happy Cafe (r) **02.30** Dragostea plutește în aer (r) **03.15** Jurământul (r) **04.45** Happy Cafe (r)

JURNAL TV

10 - 16 august 2024

Thor
Sâmbătă, 20:00, ANTENA 1
Cu: Natalie Portman

6,9 pe scara Richter
Duminică, 20:00, TVR 2
Cu: Maria Obretin

Vulturul negru
Luni, 20:00, PRIMA TV
Cu: Doran Clark

Abigail Hawk
Cadavrul din pod
20:00, joi (15 august), DIVA

Legenda lui Zorro
sâmbătă, 20:00, pro tv

Minte-mă frumos în Centrul Vechi
duminică, 20:30, pro cinema

Pantera roz 2
luni, 18:35, film now

Tăișul sabiei
marți, 21:55, hbo

TVR 1

07.00 Vreau sa fiu sănătos! (redifuzare)
08.00 Weekend matinal
10.00 Eu pot ! (redifuzare)
11.00 Vedeta familiei. (redifuzare)
12.30 Parisul necunoscut (Franța, 2019-2020)(R)
12.50 Nadia Comăneci – gimnasta și dictatorul
14.00 Telejurnal
14.30 Ora Regelui. (redifuzare)
15.30 Copiii spun cu Virgil Ianțu. (redifuzare)
15.59 Jocurile Olimpice de Vară Paris 2024
17.40 Jocurile Olimpice de Vară Paris 2024. (R)
19.35 Zi de zi cu părintele Constantin Necula .
19.45 Sport
20.00 Jocurile Olimpice de Vară Paris 2024
23.40 Jocurile Olimpice de Vară Paris 2024. (R)
01.45 Jocurile Olimpice de Vară Paris 2024. (R)
04.15 Vreau sa fiu sănătos! (Reluare)

TVR 2

07.00 Teleshopping **07.30** România…în bucate **08.00** Opera comică pentru copii **09.00** Generația Fit **09.30** Fără prejudecăți **10.00** Mic dejun cu un campion **11.00** D'ale lu' Mitică (R) **11.58** Jocurile Olimpice de vara, Paris 2024 **14.00** Vara amintirilor **15.00** Rivalii **17.00** @rte & fapte **17.30** Biografii necesare Secțiune prin atelier - "ARTA de a fi" **17.58** Jocurile Olimpice de vara, Paris 2024 Fotbal feminin - finala Producători: Valentina Stelescu, Antoanela Dececco Comentator: Transmisiune directa de la Paris **20.10** Adio, dar mai stau puțin (A long way down – Regatul Unit, Germania, 2014) Regia: Pascal Chaumeil **22.00** Jocurile Olimpice de vara, Paris 2024 (R) **22.28** Jocurile Olimpice de vara, **00.40** Jocurile Olimpice de vara, Paris 2024 (R)

TVR 3

7:00 Satul meu (redifuzare) **7:55** Filler ABC-ul democratiei **8:00** Monocrom (redifuzare) **8:30** Biruitorii (redifuzare) **9:00** Spirit si credinta (redifuzare) **9:55** Memoria tiparului **10:00** Drumuri aproape (redifuzare) **10:30** Descriptio Moldaviae (redifuzare) **11:00** FamiliON (redifuzare) **12:00** Transparențe (redifuzare) **13:30** Dăruiește România ! (redifuzare) **14:55** Filler ABC-ul democratiei **15:00** Sport maxim Studioul teritorial Craiova **16:00** Nutrilnfo (redifuzare) **16:30** Meseriasii (redifuzare) **17:00** Memoria locului (redifuzare) **17:30** În prelungiri **18:55** Art pass Emisiune dedicată vieții culturale externe; **19:00** Festivara (redifuzare) **19:55** Rafinament plus **20:00** Din arhiva TVR **20:50** Art pass **21:00** Drumul lui Leșe (redifuzare) **21:50** Memoria tiparului **24:00** În prelungiri (R) **1:25** Memoria tiparului

PRO TV

06:00 Lecții de viață. (reluare)
07:00 Știrile PRO TV
10:00 Beethoven 2. (1993)
12:00 Învingătorii. (2019)
14:30 Povestea lui Rin Tin Tin. (2007)
16:30 Ocolul Pământului în 80 de zile. (2004)
19:00 Știrile PRO TV
20:00 Legenda lui Zorro. (2005)
22:30 Batman Începuturi. (2005) Cum schimba un om lumea? Iata o intrebare care il urmareste pe Bruce Wayne precum imaginea parintilor lui impuscati in fata lui pe strazile din Gotham intr-o noapte care i-a schimbat viata pentru totdeauna. Chinuit de vina si manie, luptandu-se cu demoni care ii hranesc dorinta de razbunare si nevoia de a onora mostenirea altruista a parintilor sai, dezilzionatul mostenitorul al averii din domeniul industrial dispare din Gotham si calatoreste in secret prin lume, cautand mijloacele pentru a se lupta cu nedreptatea si sa semene teama printre cei care ii jefuiesc pe cei temători.
01:15 Around the World in 80 Days. (reluare)
03:30 Superspeed
04:00 Overcomer. (reluare)

PRIMA TV

07:00 Exclusiv VIP **09:00** Poezie si delicateturi **11:00** Sanatate cu stil (r) **11:30** Flash monden **12:00** Insider politic **14:00** Film: Secretul armei secrete, actiune , Romania, 1988 A fost odată ca niciodată un Împărat care avea o preafrumoasă fiică **16:00** Schimb de mame **18:00** Focus 18 - cele mai importante știri ale zilei **19:00** Focus special **19:30** Flash monden **20:00** Schimb de mame **22:00** Emisiune: Cursa iubirii (redifuzare) **02:00** Exclusiv VIP **04:00** Alege reteta nationala

PRO ARENA

06:00 Atelierul Meșterilor **07:00** Stiri **07:30** Marea Țăcăneală **08:30** Colecția de la the Count's Kustoms **10:30** Legende din wrestling: WWE **12:30** Stiri **13:00** Apropo TV **14:00** Atelierul Meșterilor **15:00** Stiri **15:30** Marea Țăcăneală **17:00** Așii amanetului **19:00** Legende din wrestling: WWE **21:00** Atletico-Textila **22:00** BOX Mania **23:00** Contact Arena **00:00** Stiri **00:30** AtleticoTextila **01:30** BOX Mania **02:15** Contact Arena **03:00** Apropo TV **03:45** Stiri

ANTENA 1

06.00 Observator/Sport/ Meteo
09.10 Celebrity Splash: Vedete la apa
13.00 Observator
15:00 Poftiti in Dobrogea
19.00 Observator/Sport
20.00 Thor. aventuri SUA 2011 Regia: Kenneth Branagh Cu: Chris Hemsworth, Natalie Portman, Anthony Hopkins, Tom Hiddleston În centrul poveștii stă Atotputernicul Thor, un războinic puternic, dar arogant, ale cărui fapte nesăbuite reaprind un vechi război. Thor e surghiunit de tatăl său pe Pământ, fiind forțat să trăiască printre oameni. Când cel mai primejdios dușman din lumea lui Thor își trimite pe Pământ forțele întunecate pentru a-l invada, Thor învață ce înseamnă să fii un erou adevărat.
22.15 Schimb de prizonieri. actiune SUA 2007 Regia: John Herzfeld Bazat pe romanul lui Don Winslow, filmul lui John Herzfeld își centrează acțiunea asupra întîmplărilor prin care trece Tim Kearney, un fost combatant al Marinei americane ajuns la închisoare.
00.15 Insula iubirii
03.30 Baieti de oras

ACASĂ

06:00 Ajutor, ma indragostesc (r) **08:00** Bazarul de Acasă · Intrebarea Mesei Rotunde **09:00** Lectii de viata (reluare) **10:00** Meniu cu dragoste (reluare) **12:00** Numai langa tine **15:00**) Ajutor, ma indragostesc **17:00** Lectii de viata **18:00** Calea spre iertare **20:00** Regina (reluare) **02:00** Bazarul de Acasă · Intrebarea Mesei Rotunde (r) **03:00** Lectii de viata (reluare) **04:00** Petale de iubire (r)

DIVA

06:30 Rețeta regală a iubirii **08:25** Încurcătură mediteraneană **10:15** Nunta șefului meu **12:15** Pe tine te am iubit mereu Romance 2021 **14:10** Dragoste pe mare Romantic Drama 2018 **16:00** Farul lui Moriah Romantic comedy 2022 **17:50** Dragoste pe bune Romance 2021 **19:40** Dragostea în acțiune Romance 2021 **21:35** Mâncați, beți și vă căsătoriți Romantic comedy 2019 **23:25** Misterele din pădurea Galant 2019 **01:25** Din nou pe val Romance 2022

FILM NOW

06:05 Vinovatul. Thriller, 2018. Regia: Gustav Moller. Cu: Jakob Cedergren
07:30 Înainte să te cunosc. Romantic, 2016. Regia: Thea Sharrock. Cu: Brendan Coyle, Charles Dance
09:15 Gașca Animăluțelor DC. Animație, 2022. Regia: Jared Stern , Sam Levine. Cu: .
10:55 G.I. Joe: Ascensiunea Cobrei. Acțiune, 2009. Regia: Stephen Sommers. Cu: Adewale Akinnouye-Agbaje, Byung-Hun Lee
12:45 Omul cu masca de fier. Aventuri, 1998. Regia: Randall Wallace. Cu: Gabriel Byrne, Jeremy Irons
14:50 Blestemul. Thriller, 2011. Regia: Agnes Merlet. Cu: Harry Treadaway
16:20 Jumanji: Aventură în junglă. Aventuri, 2017.
18:15 Nu te pune cu Zohan. Comedie, 2008. Cu: Adam Sandler, John Turturro
20:00 Povestea delfinului 2. Dramă, 2014. Cu: Harry Connick Jr.
21:45 Femeia rege. Acțiune, 2022. Cu: Viola Davis.
23:55 The Gunman. Pe viață și pe moarte. Acțiune, 2015.
01:45 Speranța moare ultima. Biografic, 2007. Regia: Michael Winterbottom. Cu: Angelina Jolie
03:30 Dampyr. Horror, 2023. Cu: David Morrissey.

CINEMAX

07:00 Pe urmele unor fugari **08:45** Leila și frații ei Dramă, Iran, 2022 **11:25** De Palma Documentar, SUA, 2015 **13:15** Fugi! Horror, SUA, 2017 **15:00** Micuțele Dramă, Franța, 2022 **16:40** Leila și frații ei Dramă, Iran, 2022 **19:20** Pe urmele unor fugari **21:00** Rain Man Dramă, SUA, 1988 **23:15** Eu și Sisi **01:30** Confesiunile lui Felix Krull **03:25** Căldură nimicitoare Dramă, Republica Cehă, 2023 **04:40** Un adio în stil irlandez **05:05** Pământul femeilor

AXN

07:05 Poarta eroilor Actiune, Canada, 2016 **09:20** Leo Mattei – Brigada pentru minori **10:25** Leo Mattei – Brigada pentru minori **11:40** CSI: Vegas **12:30** CSI: Vegas **13:25** CSI: Vegas **14:20** CSI: Vegas **15:15** CSI: Vegas **16:10** Cititorii de oase **17:05** Cititorii de oase **18:05** Cititorii de oase **19:00** Cititorii de oase **20:00** Cititorii de oase **21:00** Eu, Tonya Comedie, SUA, 2017 **23:25** Rush: Rivalitate și adrenalină Actiune, SUA, 2013 **01:55** Logan Lucky: Cursa norocului

HBO

06:00 Suflet neliniștit. Dramă, SUA, 2011. Regia: Gus Van Sant.
07:30 Juniorii. Dramă-Comedie, Franța, 2022. Cu: Vanessa Paradis, Ewan Bourdelles, Noah Zandouche,
09:05 Downton Abbey: O nouă eră
11:10 Scânteia mării. Dramă, Belgia, 2023. Regia: Domien Huyghe. Cu: Saar Rogiers, Dunia Elwaleed
12:50 Vânătoarea de vecini. Comedie, Franța, 2023. Cu: Didier Bourdon
14:30 1.000 post Terra. SF, SUA, 2013. Regia: M. Night Shyamalan. Cu: Jaden Smith, Will Smith
16:10 Adam Întâiul. Dramă, SUA, 2024. Regia: Irving Franco. Cu: Oakes Fegley
17:50 Jurassic World: Un regat în ruină. Acțiune, SUA, 2018. Regia: J.A. Bayona. Cu: Chris Pratt
20:00 Ea a venit la mine. Dramă-Comedie, SUA, 2023. Cu: Peter Dinklage
21:40 Downton Abbey: O nouă eră
23:40 Amsterdam. Dramă-Comedie, SUA, 2022. Cu: Christian Bale, Margot Robbie, Alessandro Nivola
01:50 Inamicii publici. Polițist, SUA, 2009.
04:05 The Machine. Comedie, SUA, 2023. Cu: Bert Kreischer, Mark Hamill.

CINEMAX 2

07:00 Artificii Dramă, Italia, 2023 **09:15** Iubire și revoluție **11:05** Placa antistropi Scurtmetraj, Croația, 2023 **11:40** Urmărire periculoasă Comedie, SUA, 2015 **13:10** Aventură în doi Thriller, SUA, 1999 **15:05** Aventura Dramă, Italia, 1960 **17:25** Iubire și revoluție **19:15** Artificii Dramă, Italia, 2023 **21:30** Paula Dramă, Argentina, 2022 **23:10** Mi-e silă de mine **00:45** Sunetul metalului **02:45** Gazul șarpelui **04:35** Luptă în continuare **05:00** Leopardul anatolian

HBO 2

07:00 Aristotel și Dante descoperă secretele Universului **08:35** Zona de interes. Dramă, Polonia, 2023. **10:20** Ștrumfii 2. Animație, SUA, 2013. **12:05** Familia Hollar. Comedie, SUA, 2016. **13:35** Dickens, de Crăciun. Romantic, SUA, 2021. **15:00** Cowboy Bebop. Acțiune, Japonia, 2001. Regia: Shinichiro Watanabe. **16:55** Femeile Delaney. Romantic, Canada, 2022. **18:20** Gran Turismo. Acțiune, SUA, 2023. Regia: Neill Blomkamp. Cu: David Harbour, Orlando Bloom, Archie Madekwe, Takehiro Hira, Darren Barnet **20:30** Culoarea Purpurie. Dramă, SUA, 2023. Regia: Blitz Bazawule. Cu: Fantasia Barrino, Taraji P. Henson, Danielle Brooks, Colman Domingo, Corey Hawkins **22:50** Casa Dragonului **23:55** Zborul de noapte **00:45** Julia **01:35** Steagul nostru înseamnă moarte **02:10** Operațiunea Mogadishu. Război, SUA, 2001. **04:35** Culoarea Purpurie. Dramă, SUA, 2023. Regia: Blitz Bazawule.

HBO 3

06:00 Mariah Carey: All I Want for Christmas is You **07:30** Green Lantern: Fereste-te de puterea mea! **09:00** Omul-Păianjen: În lumea păianjenului **10:55** Lumea financiară **11:55** Spencer **12:40** Animale Fantastice: Secretele lui Dumbledore. **15:00** Saroo: Drumul spre acasă. **17:00** Fiul. **19:05** De la început **20:00** Turistul **20:55** Turistul **21:55** Turistul **22:55** Turistul **23:50** Turistul **00:50** Turistul **01:50** Închisoare 77 **03:50** Emily. Dramă, Marea Britanie, 2022. Cu: Emma Mackey, Oliver Jackson-Cohen.

PRO CINEMA

06:00 La bloc (r) **06:30** Batem palma? (r) **08:30** Proiectul „fă bani rapid" (r) **10:30** La bloc (reluare) **12:45** Romantic: Taxiul destinului (reluare) **14:45** Romantic, mister: Misterul din florărie: nimeni nu suflă o vorbă (2016) **16:30** Comedie: Frank și robotul (2012) **18:15** Divertisment: La bloc **20:30** Comedie: Un polițist cu explozie întârziată 33 1/3 (1994) **22:15** Maestrul (2012) **01:15** Un polițist cu explozie întârziată 33 1/3 (r) **03:00** Apropo Tv **04:00** La Maruță

HBO 3

06:00 Mariah Carey: All I Want for Christmas is You (r) **07:30** Dragoste și ură (reluare) **10.30** Teleshopping **10.45** Moștenirea (s) **12.30** Suleyman Magnificul (r) **15.00** Capcana iubirii (r) **18.00** Golden Boy - Dragoste rebelă (r) **20.00** Suleyman Magnificul (s) **22.30** Adela (film serial, Romania, 2020 - 2021) Cu: Mara Oprea, Oana Mosneagu, Alecsandru Dunaev **00.45** Safari romantic (SUA, Canada 2023) **02.30** Suleyman Magnificul (reluare) **04.30** Safari romantic (reluare)

AXN BLACK

07:00 Teleshop **10:00** Xena: Prințesa Războinică **11:00** Xena: Prințesa Războinică **12:00** Teleshop **14:00** Adventure Inc. **14:55** Adventure Inc. **15:55** Adventure Inc. **16:55** Adventure Inc. **17:55** Adventure Inc. **18:50** Vânătorii de comori **19:50** Vânătorii de comori **20:50** Vânătorii de comori **21:50** Vânătorii de comori **22:50** Vânătorii de comori **23:50** O lume dispărută **00:50** O lume dispărută **01:45** O lume dispărută **02:40** Ultraviolet **03:30** Ultraviolet

HAPPY

06.00 Magazin informativ: Happy Cafe (r) **07.30** Dragoste și ură (reluare) **10.30** Teleshopping **10.45** Moștenirea (s) **12.30** Suleyman Magnificul (r) **15.00** Capcana iubirii (r) **18.00** Golden Boy - Dragoste rebelă (r) **20.00** Suleyman Magnificul (s) **22.30** Adela (film serial, Romania, 2020 - 2021) Cu: Mara Oprea, Oana Mosneagu, Alecsandru Dunaev **00.45** Safari romantic (SUA, Canada 2023) **02.30** Suleyman Magnificul (reluare) **04.30** Safari romantic (reluare)

TVR 1

07.00 Telejurnal matinal
09.45 Teleshopping
10.00 Ediție specială
12.00 Teleshopping
12.30 Tezaur folcloric
14.00 Telejurnal
14.55 Zi de zi cu părintele Constantin Necula.
15.00 Akzente (I)(redifuzare)
15.55 Akzente (II). (redifuzare)
16.45 Istorii incredibile. (Franța, 2016 - 2019)
17.15 Prințul Jumong. (Coreea de Sud, 2006)
18.30 Omul anului. (redifuzare)
19.35 Fata cu cartea
19.45 Sport
20.00 Telejurnal
20.55 Meteo
21.00 Belle. (Regatul Unit, 2013) Regia Amma Asante Cu: Gugu Mbatha-Raw, Tom Wilkinson
23.00 Fata din vis
00.05 Omul anului (R)
01.05 Belle. (Regatul Unit, 2013)

TVR 2

07.00 Generația Fit **07.30** România…în bucate (R) **08.00** Repere sacre **09.00** Ora de vara cu Bogdan si Kyrie (R) **10.00** Teleshopping **10.30** Magazin Deutsche Welle **11.00** Documentar 360°GEO Poveștile din Cimitirul Vesel**12.00** Telejurnal Sport Meteo **12.40** Teleshopping **13.00** Cultura minorităților **13.30** Fără prejudecăți (R) **14.00** Cursa prin istorie (R) **15.00** Muzica timpului tău **15.30** Puternici, impreuna **16.30** România…în bucate **17.00** Ora de vara cu Bogdan si Kyrie **18.00** Ora de știri **18.50** E vremea ta! **19.05** Serial Comisarul Rex: aventuri la Viena (Kommissar Rex – Austria, 1994-2004) **20.00** Fuego **22.00** Duelul pianelor **00.00** Comisarul Rex: aventuri la Viena **01.00** Destine ca-n filme (R) **02.00** @ rte & fapte

TVR 3

7:00 Vara pentru voi (R) **7:55** Filler ABC-ul democratiei **8:00** Locuri, oameni si comori **8:30** Art pass Emisiune dedicată vieții culturale externe; **8:40** Teleshopping **8:45** Lumină din lumină **9:55** Teleshopping **10:00** FRAM (Romania, 1982) **10:55** Memoria tiparului **11:00** Toți împreună (redifuzare) **12:50** Teleshopping **13:05** CULT@rt (redifuzare) **13:55** Teleshopping **14:00** Tableta de sănătate (redifuzare) **14:55** Filler ABC-ul democratiei **15:00** Cântec și poveste (redifuzare) **16:55** Teleshopping **17:00** Telejurnal regional **17:30** Lumea de aproape (redifuzare) **17:55** Teleshopping **18:00** Din arhiva TVR **21:50** Memoria tiparului **22:00** Program preluat de la Televiziunea Publică din Ucraina destinat refugiaților **24:00** Din arhiva TVR Editie speciala (R) **3:50** Memoria tiparului

PRO TV

06:00 Știrile PRO TV
10:30 Vorbește lumea. (best of)
13:00 Știrile PRO TV
14:00 Lecții de viață
16:00 Mâncare pe care
17:00 Știrile PRO TV
18:00 Batem palma?
19:00 Știrile PRO TV
20:30 Las Fierbinți
21:30 Groapa
23:45 Știrile PRO TV
00:15 Dublu impact. (1991) Van Damme intr-o postura inedita. El joaca rolurile a doi gemeni, despartiti la nastere printr-un nefericit concurs de imprejurari, soldat cu moartea parintilor lor. Cei doi gemeni isi urmeaza fiecare calea in viata, nici unul nestiind de existenta fratelui sau. Primul, Chad, este un instructor de karate din California si duce o existenta lipsita de griji. Al doilea, Alex, este un cunoscut contrabandist din Hong Kong, implicat intr-o serie de afaceri necurate. Frank Avery (Geoffrey Lewis), confident al familiei, este cel care ii aduce fata in fata cu misiunea de a-i razbuna pe parintii lor.
02:30 Umami: al 5-lea gust
03:00 Vorbește lumea. (reluare)
05:00 Batem palma? (reluare)

PRIMA TV

07:00 Exclusiv VIP (reluare) **09:00** Poezie si delicateturi (reluare) **11:03** Teleshopping live **13:10** Serial: Iubire imposibila **14:00** Focus 14 **16:00** EXCLUSIV VIP cu Cristi Brancu (reluare) **18:00** Focus **19:30** Flash monden **20:00** Serial: New Amsterdam (2 episoade) **22:00** Focus **23:30** Exclusiv VIP (reluare) **01:30** New Amsterdam (reluare) **03:30** Serial: Iubiri secrete (reluare) **04:30** Serial: Iubire imposibila (reluare) **05:30** Focus 22 (reluare)

PRO ARENA

08:30 Marea Țăcăneală **09:30** Celebrități în sălbăticie cu Bear Grylls **10:30** Prințul din Bel Air **11:30** M.A.S.H. **12:30** Stiri **13:00** Ce spun românii **14:00** Atelierul Meșterilor **15:00** Marea Țăcăneală **16:00** Celebrități în sălbăticie cu Bear Grylls **17:00** Prințul din Bel Air **18:00** M.A.S.H. **19:00** Războaiele depozitelor: Texas **20:00** Colecția de la the Count's Kustoms **21:00** Arma Mortala **22:00** Cobra 11 în alertă **23:00** Războaiele depozitelor: Texas **00:00** Stiri

ANTENA 1

06.00 Observator/Sport/ Meteo
08.00 'Neatza cu Razvan si Dani
12.00 Observator
14.00 Mireasa – Iubire de 10 cu Simona Gherghe - sezon nou. Mireasa este un concurs reality-show matrimonial. Premiul cel mare poate fi câștigat doar de cuplul care se va căsători în cadrul emisiunii sau dacă nu există un cuplu care să se căsătorească, telespectatorii își votează față și băiatul favorit, iar aceștia pot deveni câștigătorii Emisiunii. Pe parcursul sezonului pot apărea și alte premii importante pentru concurenți și/sau telespectatori. Telespectatorii își votează favoriții în fiecare săptămâna. Votul lor este important fiindcă pot salva concurentele sau concurenții de la eliminare sau pot decide câștigătorii emisiunii.
17.00 Observator
18.00 Esti mai destept decat un copil de clasa a V-a ?
19.00 Observator/Sport/ Meteo
20.30 Celebrity Splash: Vedete la apa (ep 05)
00.00 Observator/Sport
00.30 Temptation Island - Insula iubirii

ACASĂ

06:00 Pariu cu destinul (r) **08:00** Leylifer (reluare) **09:00** Scrisoarea de adio (r) **10:00** Cabo, iluzii in Paradis **11:00** Știrile Acasă Actualități **12:00** Amor real **13:00** Valuri de pasiune **15:00** Știrile Acasă Magazin **16:00** Fata cu ochi de onix **17:00** El amor no tiene receta (2024) Feluri de iubire **19:00** Pariu cu destinul **21:00** Leylifer **22:00** Scrisoarea de adio **23:00** Dulce razbunare **00:00** Amor real (r) **01:00** Leylifer (reluare) **02:00** Dila Hanim **05:00** Știrile (r)

DIVA

06:35 Memorie perfectă **07:30** Memorie perfectă **08:30** Camera de gardă **09:25** Camera de gardă **10:20** Detectivi particulari **11:20** Detectivi particulari **12:20** Misterele lui Hailey Dean **14:20** Camera de gardă **15:15** Camera de gardă **16:10** Detectivi particulari **17:10** Detectivi particulari **18:10** Legile misterelor **20:00** Cadavrul din pod 2023 **22:00** Knok **23:00** Knok **00:00** Farul lui Moriah Romantic comedy 2022 **01:50** Aproape în paradis **02:50** Aproape în paradis

FILM NOW

06:10 Un Crăciun printre străini. Comedie, 2004. Cu: Ben Affleck.
07:35 Conspirația. Thriller, 2013. Regia: John Crowley. Cu: Ciarán Hinds.
09:10 Îngerii lui Charlie. Acțiune, 2019. Regia: Elizabeth Banks. Cu: Elizabeth Banks, Kristen Stewart.
11:05 Fereastra secretă. Thriller, 2004. Regia: David Koepp. Cu: Charles S. Dutton, John Turturro.
12:35 Eu și Marley. Comedie, 2008. Regia: David Frankel. Cu: Owen Wilson.
14:25 Misiune: Imposibilă III. Acțiune, 2006. Regia: J. J. Abrams. Cu: Billy Crudup.
16:25 Talk show de seară. Comédie, 2019. Regia: Nisha Ganatra. Cu: Emma Thompson, Hugh Dancy.
18:05 G.I. Joe: Snake Eyes. Acțiune, 2021. Cu: Andrew Koji, Henry Golding.
20:00 Elvis. Biografic, 2022. Regia: Baz Luhrmann. Cu: Austin Butler, Tom Hanks.
22:35 Cutia neagră. Thriller, 2021. Regia: Yann Gozlan. Cu: André Dussollier, André Marcon, Anne Azoulay, Aurélien Recoing.
00:40 Sechestrați în tren. Acțiune, 1995. Cu: Steven Seagal, Eric Bogosian.
02:15 În labirintul unui grizzly. Acțiune, 2015. Cu: Billy Bob Thornton.

CINEMAX

07:00 Moașe **08:45** Electra **09:15** Autobiografie **11:10** Café Marylin **11:40** Între noi Thriller, Ucraina, 2021 **13:30** Nicăieri în Africa Dramă, Germania, 2001 **15:50** Ce ai spus noaptea trecută Dramă, Canada, 2022 **17:30** Autobiografie Dramă, Indonezia, 2022 **19:25** Paradisul alb Thriller, Franța, 2022 **21:00** O vară frumoasă Dramă, Italia, 2023 **22:55** Jocuri straniI **00:45** Căminul ororilor 2 **02:20** Invitat la nuntă **04:00** Câine alb **05:40** Căldură nimicitoare

CINEMAX 2

07:00 Copilul ascuns **08:50** Supărarea lui Annie Dramă, Franța, 2022 **10:50** Napola - Elita lui Hitler Dramă, Germania, 2004 **12:45** Caz de forță majoră **14:45** Paula Dramă, Argentina, 2022 **16:25** Zero iunie Dramă, Israel, 2022 **18:10** Strigătul pânzelor Dramă, Sri Lanka, 2022 **19:55** Fără păcate - Ep. 1 **20:40** Fără păcate - Ep. 2 **21:30** Matrix - Revoluții Acțiune, SUA, 2003 **23:40** Crime la indigo **01:45** Oase și tot **03:55** Tu semeni cu mine **05:30** Un bărbat

HBO

06:00 Nasty Documentar, România, 2024.
07:45 Din alte vieți. Dramă, SUA, 2023.
09:30 Maestrul grădinar. Thriller, SUA, 2022. Regia: Paul Schrader. Cu: Joel Edgerton, Eduardo Losan
11:20 Jurassic World: Dominația. Acțiune, SUA, 2022. Regia: Colin Trevorrow. Cu: Chris Pratt
13:45 Toată lumea în tren! 2 Comedie, Spania, 2022. Cu: Paz Vega, Paz Padilla
15:10 Treisprezece vieți. Dramă, SUA, 2022. Cu: Viggo Mortensen, Colin Farrell
17:35 Dl. Turner. Dramă, Marea Britanie, 2014. Regia: Mike Leigh. Cu: Timothy Spall, Dorothy Atkinson
20:00 Visul norvegian. Dramă, Norvegia, 2023. Regia: Leiv Igor Devold. Cu: Hubert Milkowski
21:35 Băiatul exorcizat. Documentar, SUA, 2020. â
23:05 Charlie Hustle sau Pete Rose
00:00 Ritual. Thriller, Belgia, 2022. Cu: Marie Vinck
02:00 Lucruri adevărate. Dramă, Marea Britanie, 2021. Cu: Ruth Wilson, T. Burke
03:40 O poveste de Crăciun. Dramă-Comedie, Suedia, 2021. Cu: Simon Larsson, Jonas Karlsson, Jennie Silfverhjelm, Sonja Holm
05:25 Pe platourile de filmare.

AXN

07:00 Stargate: Atlantis **07:55** MacGyver **08:50** MacGyver **09:50** Stargate: Atlantis **10:45** Stargate: Atlantis **11:45** MacGyver **12:40** MacGyver **13:35** Castle **14:25** Castle **15:25** Cititorii de oase Cu: Michaela Conlin, Emily Deschanel, David Boreanaz, T.J. Thyne **16:20** CSI: Vegas **17:15** MacGyver **18:10** MacGyver **19:05** Castle **20:00** Castle **21:00** Recrutul **21:55** Recrutul **22:50** CSI **23:45** Bosch **00:45** Bosch **01:40** Recrutul **02:25** Recrutul **03:05** Cititorii de oase

AXN BLACK

07:00 Teleshop **10:00** O lume dispărută **11:00** O lume dispărută **12:00** Teleshop **14:00** O lume dispărută **14:55** Echipa de soc **15:55** Vânătorii de comori **16:55** Vânătorii de comori **17:55** O lume dispărută **18:55** O lume dispărută **19:55** Xena: Prințesa Războinică **20:55** Echipa de soc **21:55** O lume dispărută **22:55** Vânătorii de comori **23:55** Vânătorii de comori **00:50** Xena: Prințesa Războinică **01:50** O lume dispărută **02:45** Vânătorii de comori

HBO 2

07:00 Gran Turismo. Acțiune, SUA, 2023. **09:10** Cowboy Bebop. Acțiune, Japonia, 2001. **11:05** Cel mai lung weekend. Dramă, Australia, 2022. Regia: Molly Haddon. Cu: Mia Artemis, John Batchelor, Elly Hiraani Clapin, Adam Golledge, Timothy Kersten **12:25** Prietenii tăi **12:45** Prietenii tăi **13:10** Liga Dreptății: Supereroii și Vânătorii, partea a II-a. Animație, SUA, 2023. **14:25**Ești acolo, Doamne? Sunt eu, Margaret. Dramă-Comedie, SUA, 2023. **16:10** Roboții. Comedie, SUA, 2023. **17:40** Julia **18:30** Viespea verde. Comedie, SUA, 2011. **20:30** Domnișoare de onoare. Comedie, SUA, 2011. Regia: Paul Feig. Cu: Kristen Wiig, Maya Rudolph, Rose Byrne **22:35** Regele iernii **23:30** De la început **00:30** Halloween. Horror, SUA, 2018. **02:15** Django dezlănțuit. Western, SUA, 2012. Regia: Quentin Tarantino. Cu: Jamie Foxx, Christoph Waltz **04:55** Domnișoare de onoare. Comedie, SUA, 2011.

HBO 3

06:00 Cats **07:50** Jerry Maguire **10:05** Teoria Big Bang **10:45** Chef Jack, un bucătar aventuros **12:05** Dune **14:35** Dune: Partea II **17:15** Lumea financiară **18:20** Nu-i totul alb sau negru **19:20** Totul despre sex **19:50** Totul despre sex **20:20** Totul despre sex **21:00** Știrile săptămânii **21:40** Ecaterina **22:30** Afurisitul de Michael Che **23:00** Indignare **00:20** Steagul nostru înseamnă moarte **00:50** Cameră mortală **02:25** Știrile săptămânii **03:05** Ecaterina **03:55** Cel mai violent an.

PRO CINEMA

05:45 La Maruță **07:45** Dramă: Mirrormask (reluare) **09:45** Divertisment: La bloc (reluare) **12:00** Comedie romantică: The Meddler (reluare) **14:15** Comedie, dramă: Neașteptat (2023) **16:30** Romantic: Sezonul nunților (2020) **18:15** Divertisment: La bloc **20:30** Acțiune: Răzbunarea unui hoț (Acțiune, Canada, 2016) **22:30** Dramă: Fiul nimănui (2011) **00:30** Acțiune: Precious Cargo (reluare) **02:30** La Maruță **04:15** Divertisment: La bloc (reluare)

HAPPY

06.00 Rebelde (s) **07.00** Jurământul (r) **09.15** Capcana iubirii (r) **11.30** Sârmana Maria (s) **13.30** Happy Cafe **14.00** Nu mă părăsi! (r) **15.00** Dragoste și ură (r) **16.00** Jurământul (s) **18.00** 1001 nopți (s) **19.00** Nu mă părăsi! (s) **20.00** Capcana iubirii (s) **22.00** Dragoste și ură (s) **23.00** Dragostea plutește în aer (s), **00.00** 1001 nopți (r) **01.00** Nu mă părăsi! (r) **02.00** Happy Cafe (r) **02.30** Dragostea plutește în aer (r) **03.15** Jurământul (r) **04.45** Happy Cafe (r)

TVR 1

07.00 Telejurnal matinal
09.45 Teleshopping
10.00 AgroStrategia
11.00 Câştigă România! (R)
12.00 Teleshopping
12.30 Istorii incredibile.
(Franţa, 2016 - 2019)
13.00 Oamenii şi legea.
13.55 Vorbeşte corect!
14.00 Telejurnal
14.55 Zi de zi cu părintele Constantin Necula.
15.00 Convieţuiri
15.55 Convieţuiri (II)
16.45 Istorii incredibile.
(Franţa, 2016 - 2019)(R)
17.15 Prinţul Jumong
18.30 Forta unui vis.
(redifuzare)
19.35 Fata cu cartea
20.00 Telejurnal
21.00 Misiune pentru preşedinte. (SUA, 2000)
22.50 Câştigă România!
(redifuzare)
23.50 Forta unui vis (R)
00.50 Fata cu cartea (R)
01.05 Misiune pentru preşedinte

TVR 2

07.00 Generaţia Fit **07.25** România…în bucate (R) **07.50** Pescar hoinar **08.15** Pofticioşi, la cratiţă ! **08.45** Teleshopping **09.00** Ora de vara **10.00** Teleshopping **10.30** Magazin Deutsche Welle **11.00** Documentar 360°GEO Alpiniştii pasionaţi din Dolomiţi **12.00** Telejurnal Sport Meteo **12.40** Teleshopping **13.00** Cultura minorităţilor **13.30** Cap compas **14.00** Azi pentru maine **15.00** Muzica timpului tău **15.30** Puternici, impreuna **16.30** România…în bucate **18.00** Ora de ştiri **18.50** E vremea ta! **19.05** Comisarul Rex: aventuri la Viena **20.00** Cursa prin istorie **21.00** Duelul pianelor **00.00** Ora de vara cu Bogdan si Kyrie (R) **01.00** Reţeaua de idoli (R) **02.00** Vara amintirilor (R) Intamplari din blocul meu ! **03.00** Ora de ştiri

TVR 3

7:00 Vara pentru voi (R) **7:55** Filler ABC-ul democratiei **8:00** Din arhiva TVR **8:55** Teleshopping **9:00** Vedere cu olteni **9:30** Locuri, oameni si comori **9:55** Teleshopping **10:00** FRAM (Romania, 1982) **10:55** Memoria tiparului **11:00** Toţi împreună (redifuzare) **12:50** Teleshopping **13:05** Educatie 9 (redifuzare) **13:55** Teleshopping-Publicitate **14:00** Tableta de sănătate (redifuzare) **14:55** Filler ABC-ul democratiei **15:00** Cântec şi poveste (redifuzare) **16:00** Vara pentru voi **16:55** Teleshopping **17:00** Telejurnal regional **17:30** Lumea de aproape (redifuzare) **17:55** Teleshopping **18:00** Se întâmplă acum **19:55** Art pass Emisiune dedicată vieţii culturale externe; **20:00** La sfatul popular **21:50** Memoria tiparului **22:00** Program preluat de la Televiziunea Publică din Ucraina **24:00** Se întâmplă acum (R)

PRO TV

06:00 Ştirile PRO TV
10:30 Vorbeşte lumea.
(best of)
13:00 Ştirile PRO TV
14:00 Lecţii de viaţă
16:00 Mâncare pe care
17:00 Ştirile PRO TV
18:00 Batem palma?
19:00 Ştirile PRO TV
20:30 Las Fierbinţi
21:30 Groapa
23:45 Ştirile PRO TV
00:15 Singura şansă. (2021)
O echipă de elită a Navy SEAL, aflată într-o misiune secretă pentru a transporta un prizonier de pe o insulă-închisoare a CIA, este prinsă în capcană atunci când insurgenţii atacă fiindcă încearcă să salveze acelaşi prizonier.
02:15 Las Fierbinţi. (reluare)
03:00 Vorbeşte lumea
Vorbeşte lumea este o emisiune de divertisment, prezentată de Shurubel, Bogdan Ciudoiu şi Adela Popescu. Emisiunea abordează subiecte din toate sferele de interes, de la modă, frumuseţe, sănătate şi până la cooking şi parenting, Fiecare emisiune aduce în platou invitaţi atât din lumea mondenă, vedete şi celebrităţi, artişti, cât şi personalităţi publice şi din sfera medicală.
05:00 Batem palma?
(reluare)

PRIMA TV

07:00 Exclusiv VIP (r) **09:00** Poezie si delicateturi (reluare) **11:03** Teleshopping live **13:10** Serial: Iubire imposibila **14:00** Focus 14 **16:00** EXCLUSIV VIP cu Cristi Brancu (reluare) **18:00** Focus **19:30** Flash monden **20:00** Cronica carcotasilor Cu: Şerban Huidu, Codruţ Kegheş, Cristian Hrubaru si Ioana Petric **22:00** FOCUS **23:30** Exclusiv VIP (reluare) **01:30** Cronica Carcotasilor (reluare) **03:30** Serial: Iubiri secrete **04:30** Serial: Iubire imposibila (r) **05:30** Focus 22 (r)

PRO ARENA

08:30 Marea Ţăcăneală **09:30** Celebrităţi în sălbăticie cu Bear Grylls **10:30** Prinţul din Bel Air **11:30** M.A.S.H. **12:30** Stiri **13:00** Ce spun românii **14:00** Atelierul Meşterilor **15:00** Marea Ţăcăneală **16:00** Celebrităţi în sălbăticie cu Bear Grylls **17:00** Prinţul din Bel Air **18:00** M.A.S.H. **19:00** Aşii amanetului **20:00** Colecţia de la Count's Kustoms **21:00** Arma Mortala **22:00** Cobra 11 în alertă **23:00** Aşii amanetului **00:00** Stiri **00:30** Arma Mortala

ANTENA 1

06.00 Observator/Sport/ Meteo
08.00 'Neatza cu Razvan si Dani
12.00 Observator
14.00 Iubire de 10 cu Simona Gherghe - sezon nou
17.00 Observator
18.00 Esti mai destept decat un copil de clasa a V-a ?
19.00 Observator/Sport/ Meteo
20.30 Temptation Island - Insula iubirii – sezon nou
00.00 Observator/Sport
00.30 Narcos. thriller Regia: Jose Padilha, Fernando Coimbra, Guillermo Navarro Cu: Pedro Pascal
Serialul de la Netflix este povestea adevărată a expansiunii şi a creşterii influenţei cartelurilor drogurilor în lume şi de asemenea a eforturilor autorităţilor de a le ţine piept în cadrul unui conflict sângeros. Serialul surprinde numeroasele forţe implicate în lupta antidrog - sistemul judiciar, poliţia, factorul politic, armata, societatea civilă - şi luptele pentru controlul cocainei, una dintre cele mai preţioase mărfuri din lume.
01.30 Infernul din zgarienori. (reluare)
04.00 Mangalita. (r)
05.00 Esti mai destept decat un copil de clasa a V-a ?

CINEMAX

07:00 Plouă în casă Dramă, Belgia, 2023 **08:20** Linoleum **10:05** Aleluia Dramă, Marea Britanie, 2022 **11:50** Hotelul Dramă, Hong Kong, 2022 **13:35** Depozitare Dramă, Marea Britanie, 2023 **15:45** Moaşe Dramă, Franţa, 2023 **17:30** Linoleum Dramă-Comedie, SUA, 2022 **19:10** Între noi Thriller, Ucraina, 2021 **21:00** Nicăieri în Africa Dramă, Germania, 2001 **23:20** Pe urmele unor fugari **01:00** Ben-Hur **03:00** Poveste din viitor **04:45** Opinci **05:05** Frontiere

AXN

07:00 Stargate: Atlantis **07:55** MacGyver **08:55** MacGyver **09:50** Stargate: Atlantis **10:45** Stargate: Atlantis **11:45** MacGyver **12:40** MacGyver **13:30** Castle **14:25** Castle **15:20** Citiorii de oase **16:15** CSI: Vegas **17:10** MacGyver **18:05** MacGyver **19:05** Castle **20:00** Castle **21:00** NCIS: Hawaii **21:55** NCIS: Hawaii **22:50** NCIS: Hawaii **23:45** Bosch **00:40** Bosch **01:40** NCIS: Hawaii **02:20** NCIS: Hawaii **03:05** NCIS: Hawaii **04:00** Teleshop

FILM NOW

06:15 Bărbaţii în negru II. Acţiune, 2002. Regia: Barry Sonnenfeld. Cu: Johnny Knoxville, Rip Torn
07:40 Iepuraşul casei. Comedie, 2008. Regia: Fred Wolf. Cu: Anna Faris.
09:15 Adâncul albastru. Acţiune, 2005. Regia: John Stockwell. Cu: Ashley Scott, James Frain.
11:05 Rezerve de lux. Comedie, 2006. Regia: Dennis Dugan. Cu: Craig Kilborn, David Spade, Jon Heder.
12:25 Nanny McPhee: Marea înfruntare. Comedie, 2010. Regia: Susanna White. Cu: Asa Butterfield.
14:10 Tenorul. Comedie, 2022. Regia: Claude Zidi Jr.. Cu: Guillaume Duhesme.
15:45 Începutul. SF, 2010. Regia: Christopher Nolan. Cu: Leonardo Dicaprio.
18:05 Clientul. Dramă, 1994. Regia: Joel Schumacher. Cu: Susan Sarandon.
20:00 Îngerii lui Charlie. Acţiune, 2019. Regia: Elizabeth Banks. Cu: Elizabeth Banks, Kristen Stewart.
21:50 Conspiraţia. Thriller, 2013. Regia: John Crowley. Cu: Ciarán Hinds.
23:25 Jocul asasinilor. Acţiune, 2011. Regia: Ernie Barbarash. Cu: Ivan Kaye.
01:00 Cel mai nervos bărbat din Brooklyn. Comedie, 2014. Cu: Melissa Leo.

CINEMAX 2

07:00 Afacerea Thomas Crown **08:45** Lunana: Un iac în clasă **10:35** Assassin's Creed: Codul asasinului **12:30** RoboCop II **14:25** Tripletele din Belleville Animaţie, Franţa, 2003 **15:45** Copilul ascuns Dramă, Italia, 2021 **17:35** Marea timpului Dramă, Olanda, 2022 **19:30** Caz de forţă majoră Dramă-Comedie, Suedia, 2014 **21:30** Paula Dramă, Argentina, 2022 **23:10** Involuntar **00:50** Paradis: Credinţă **02:45** Mentorul **03:20** Lună roz **05:00** Supărarea lui Annie

DIVA

06:30 Memorie perfectă **07:25** Memorie perfectă **08:20** Camera de gardă **09:15** Camera de gardă **10:10** Detectivi particulari **11:10** Detectivi particulari **12:10** Misterele lui Hailey Dean **14:10** Camera de gardă **15:05** Camera de gardă **16:00** Detectivi particulari **17:00** Detectivi particulari **18:00** Misterele lui Hailey Dean **20:00** Zece paşi către iubire Romance 2021 **21:55** Crima din Brouages 2019 **23:55** Dragostea în acţiune Romance 2021 **01:50** Apropre în paradis

HBO

06:00 Mereu dragostea. Dramă, SUA, 2022. Cu: Autumn Reeser, Tyler Hynes
07:30 Bate toba! Comedie, Elveţia, 2019. Cu: Pierre Mifsud, Pascal Demolon
09:00 Amintiri pline de iubire. Dramă, Franţa, 2022. Cu: Leïla Bekhti
10:30 Războiul de mâine. Acţiune, SUA, 2021. Cu: Chris Pratt, J.K. Simmons
12:45 Ex Machina. SF, Marea Britanie, 2015. Cu: Domhnall Gleeson
14:30 Din alte vieţi. Dramă, SUA, 2023. Cu: Greta Lee, Teo Yoo, John Magaro
16:15 Nasty. Documentar, România, 2024.
18:05 Maestrul grădinar. Thriller, SUA, 2022. Cu: Joel Edgerton, Sigourney Weaver, Quintessa Swindell
20:00 Jurassic World: Dominaţia. Acţiune, SUA, 2022. Cu: Chris Pratt
22:25 Lumea financiară
23:25 Nu-ţi port pică! Comedie, SUA, 2023. Regia: Gene Stupnitsky. Cu: Jennifer Lawrence, Andrew Barth Feldman, Laura Benanti
01:10 Samaritan. Acţiune, SUA, 2022.
02:50 Loialitate. Dramă, Franţa, 2020. Cu: Vincent Lacoste, Vicky Krieps, Jules Langlade, Marc Brunet
04:25 Suflet neliniştit. Dramă, SUA, 2011. Cu: H. Hopper.

CINEMAX 2

07:00 Iubire Dramă, Franţa, 2012 **09:10** Cei mai răi Dramă-Comedie, Franţa, 2022 **10:55** Mi-e silă de mine **12:35** Paula Dramă, Argentina, 2022 **14:15** Leopardul anatolian Poliţist, Turcia, 2021 **16:05** În vecinătate **17:40** Cei mai răi Dramă-Comedie, Franţa, 2022 **19:20** Iubire Dramă, Franţa, 2012 **21:30** Elaha Dramă, Germania, 2023 **23:25** Dacă vrea Dumnezeu, va fi băiat **01:20** Carandiru **03:45** În stup Dramă, Belgia, 2021 **05:05** Lup şi câine

AXN BLACK

07:00 Teleshop **10:00** O lume dispărută **11:00** O lume dispărută **12:00** Teleshop **14:00** Adventure Inc. **14:55** Echipa de soc **16:00** Vânătorii de comori **17:00** Vânătorii de comori **18:00** O lume dispărută **18:55** O lume dispărută **19:55** Xena: Prinţesa Războinică **20:50** Echipa de soc **21:50** O lume dispărută **22:50** Vânătorii de comori **23:50** Vânătorii de comori **00:50** Xena: Prinţesa Războinică **01:45** O lume dispărută **02:40** Vânătorii de comori

HBO 2

07:00 Ave, Cezar! Comedie, SUA, 2016. **08:45** Este minunat! Dramă-Comedie, Franţa, 2021. **10:20** Spiritele din Inisherin. Dramă-Comedie, Irlanda, 2022. **12:15** Prietenii tăi **12:35** Prietenii tăi **13:00** Stăpânul inelelor: Frăţia inelului. Aventuri, Noua Zeelandă, 2001. **15:55** Pe platourile de filmare **16:25** Gran Turismo. Acţiune, SUA, 2023. **18:35** Cowboy Bebop. Acţiune, Japonia, 2001. **20:30** Simpatizantul **21:25** Simpatizantul **22:25** Animale de noapte. Thriller, SUA, 2016. Regia: Tom Ford. Cu: Amy Adams, Jake Gyllenhaal, Michael Shannon, Aaron Taylor-Johnson, Isla Fisher **00:25** Dragoste şi moarte **01:25** The International: Puterea banului. Acţiune, SUA, 2009. Regia: Tom Tykwer. Cu: Clive Owen, Naomi Watts, Armin Mueller-Stahl, Ulrich Thomsen, Brian F. O'Byrne **03:20** Delir. Horror, SUA, 2018. Cu: Topher Grace, Patricia Clarkson **04:55** Superputere. Documentar, SUA, 2023.

HBO 3

06:00 Plăcinta americană 2 **07:45** Codul lui Da Vinci **10:10** Teoria Big Bang **10:50** Peter Pan **12:40** Cats **14:30** Mariah Carey: All I Want for Christmas is You **16:00** Bărbaţii în negru **17:40** Julia **18:30** Nu-i totul alb sau negru **19:30** Totul despre sex **21:00** Tânărul Sheldon **21:45** Steagul nostru înseamnă moarte **22:10** Minutele negre **23:40** Lumea financiară **00:40** Zborul de noapte **01:30** Sisu **03:00** Tânărul Sheldon **03:45** Steagul nostru înseamnă moarte **04:10** Revoltă.

PRO CINEMA

06:15 Divertisment: La bloc (reluare) **06:45** La Maruţă **08:45** Comedie: Robot and Frank (reluare) **10:30** La bloc (r) **12:45** Comedie: Home Again (reluare) **14:45** Comedie romantică: Testul atracţiei (2022) **16:30** Aventuri: Firmitură: Cursa spre mine de aur (2020) **18:15** Divertisment: La bloc **20:30** Acţiune: Inadaptaţii (2021) **22:30** Thriller: Fugi, ascunde-te şi luptă! (2020) **00:45** Acţiune: The Misfits (reluare) **02:45** La Maruţă **04:30** Divertisment: La bloc (reluare)

HAPPY

06.00 Rebelde (s) **07.00** Jurământul (r) **09.00** Teleshopping **09.15** Golden Boy - Dragoste rebelă (r) **11.15** Teleshopping **11.30** Sărmana Maria (s) **13.30** Happy Cafe **14.00** Nu mă părăsi! (r) **15.00** Dragoste şi ură (r) **16.00** Jurământul (s) **18.00** 1001 nopţi (s) **19.00** Nu mă părăsi! (s) **20.00** Capcana iubirii (s) **22.00** Dragoste şi ură (s) **23.00** Dragostea pluteşte în aer (s) **00.00** 1001 nopţi (r) **01.00** Nu mă părăsi! (r) **02.00** Revizie tehnica

TVR 1

07.00 Universul credinţei
08.30 Bucuria credinţei
08.59 Jocurile Olimpice de Vară Paris 2024
9.00 – 12.15
12.15 Pro Patria
13.00 Tezaur folcloric.
(redifuzare)
14.00 Telejurnal
14.29 Jocurile Olimpice de Vară Paris 2024
14.30 – 16.00
16.10 Parisul necunoscut (2019-2020)(R)
16.28 Jocurile Olimpice de Vară Paris 2024
16.30 – 18.30
18.40 Jocurile Olimpice
Eroii. (R)
18.50 Zi de zi cu părintele Constantin Necula
19.00 Târgul Internaţional de Turism de la Frankfurt
19.45 Sport
20.00 Telejurnal
21.00 Jocurile Olimpice de Vară Paris 2024
03.55 Jocurile Olimpice. (R)
05.15 Bucuria credinţei. (R)

TVR 2

07.00 Teleshopping **07.30** România…în bucate (R) **08.00** Repere sacre **09.00** Ferma Anul 25 **10.00** Pescar hoinar **10.30** Natură şi aventură **11.00** Destine ca-n filme (R) **12.00** Telejurnal Sport Meteo **12.30** Duminica filmului românesc Străjerii Deltei – România, 2021 Regia: Liviu Mărghidan **13.59** Jocurile Olimpice de vara, Paris 2024 Volei feminin **16.10** Jocurile Olimpice de vara, Paris 2024 **17.00** D'ale lu' Mitică **18.00** Ora de ştiri**18.55** E vremea ta! **19.05** Comisarul Rex: aventuri la Viena **20.00** Duminica filmului românesc: 6,9 pe scara Richter – România, 2016 **22.15** Trădătorul **01.05** Jocurile Olimpice de vara, Paris 2024 (R) T **03.00** Ora de ştiri (R) **03.50** E vremea ta! (R) Prezintă: Cristina Soare şi Andrei Bărbulescu **04.00** Străjerii Deltei

TVR 3

7:00 Satul meu (redifuzare) **7:55** Filler ABC-ul democratiei **8:00** Drumul lui Leşe (R) **8:50** Lumină din lumină **9:55** Memoria tiparului **10:00** Liturghia de Duminică **11:30** Istorie necunoscuta (redifuzare) **12:00** Educatie la zi **13:00** Europa 360 ° (redifuzare) **13:30** Vine Cluju' pe la noi **14:55** Filler ABC-ul democratiei **15:00** Ia'şi află (redifuzare) **16:00** Cantec si poveste **17:00** Regatul sălbatic Best of **17:30** Caravana TVR3 (redifuzare) **18:55** Rafinament plus Studioul teritorial Tg.Mures (ed.de samb.) **19:00** Ia'si descopera (redifuzare) **19:55** Art pass **21:25** Locuri, oameni si comori **21:50** Memoria tiparului **22:00** Program preluat de la Televiziunea Publică din Ucraina destinat refugiaţilor **24:00** Cantec si poveste Best of (R) **1:25** Memoria tiparului **1:30** Regatul sălbatic Best of (R) **2:00** Vine Cluju' pe la noi (R)

PRO TV

06:00 Lecţii de viaţă. (reluare)
07:00 Ştirile PRO TV
10:00 Finding Rin Tin Tin.
(reluare)
12:00 Batem palma? (reluare)
13:00 Home Again Cum să faci ca s-o desfaci?
(2017)
15:00 Maestrul despărţirilor.
(2004)
17:00 Acasă la Coana Mare.
(2000)
19:00 Ştirile PRO TV
20:00 Evadatul. (1993) În 1993, regizorul Andrew Davis a dat pur şi simplu lovitura cu acest film care i-a adus lui Tommy Lee Jones, aici într-o formă de zile mari, Oscarul şi Globul de Aur pentru cel mai bun rol secundar. Inspirat din serialul cu acelaşi nume, în vogă în anii ,60, filmul „Evadatul" aduce în faţa telespectatorilor povestea doctorului Richard Kimble care, deşi este complet nevinovat este arestat şi condamnat pentru uciderea sângeroasă a soţiei sale.
22:30 Transformers: Răzbunarea celor înşi. (2009)
01:30 Big Momma's House.
(reluare)
03:15 Breakin' All the Rules.
(reluare)
05:00 Batem palma?
(reluare)

PRIMA TV

07:00 Sanatate cu stil (r) **07:30** Focus special **08:00** Insider politic (r) **10:00** Schimb de mame (r) **12:00** Film: Secretul armei secrete **14:00** Poezie si delicateturi – reluare **16:00** Cronica carcotasilor (r) **18:00** Focus 18 - cele mai importante ştiri ale zilei **19:00** Secretele presedintelui (r) **20:00** Schimb de mame (r) **22:00** Insider politic **23:00** Film: Mihai Viteazul (r) **02:30** Poezie si delicateturi **04:30** Secretele presedintelui (r) **05:30** Flash monden **06:00** Focus (r)

PRO ARENA

06:00 Atelierul Meşterilor **07:00** Stiri **07:30** Marea Ţăcăneală **08:30** Colecţia de la Count's Kustoms **10:30** Legende din wrestling: WWE **12:30** Stiri **13:00** Superspeed **13:30** I likeIT **14:00** Atelierul Meşterilor **15:00** Stiri **15:30** Marea Ţăcăneală **17:00** Aşii amanetului **19:00** Legende din wrestling: WWE **21:00** AtleticoTextila **22:00** Kickboxing: ONE Friday Fights **02:00** Stiri Sport.ro **02:30** AtleticoTextila **03:30** Superspeed **03:50** I likeIT **04:15** La Bloc

ANTENA 1

06.00 Observator/Sport/ Meteo
09.00 Neatza de weekend
13.00 Observator
15:10 Celebrity Splash: Vedete la apa
19.00 Observator/Sport/ Meteo
20.00 Infernul din zgarienori. actiune SUA 2018
Regia: Rawson Marshal Thunder
Cu: Dwayne Johnson, Neve Campbell
Will Sawyer, fost agent FBI şi veteran de război, comandant al unităţii de negociatori pentru situaţii care implicau ostatici, acum este consultant independent pentru securitatea clădirilor zgârie-nori. În cursul unei misiuni de consultanţă în China, acesta se trezeşte implicat, fără voia lui, într-un incendiu catastrofal chiar în clădirea pe care fusese chemat să o inspecteze din punct de vedere a siguranţei şi securităţii. În scurt timp îşi dă seama că acest incendiu i se înscenase de către forţe necunoscute
22.30 Moonfall. actiune SUA 2022
Regia: Roland Emmerich
Cu: Halle Berry, Patrick Wilson, John Bradley, Michel Pena
01.00 Thor

ACASĂ

06:00 Ajutor, ma indragostesc (reluare) **08:00** Ştii de Acasă · Doctor de bine · iBani **09:00** Lectii de viata (reluare) **10:00** Petale de iubire (r) **12:00** Numai langa tine **15:00** Ajutor, ma indragostesc **17:00** Lectii de viata **18:00** Calea spre iertare **20:00** Regina (2008) **21:30** Dragostea, desigur **23:30** Dulce razbunare **24:30** Regina (reluare) **02:00** Ştii de Acasă · Doctor de bine (reluare) · iBani (reluare) **03:00** Lectii de viata (reluare) **04:00** Dragostea, desigur (r)

DIVA

06:30 Zece paşi către iubire **08:25** Mâncaţi, beţi şi vă căsătoriţi **10:15** Dragostea în acţiune Romance 2021 **12:10** Reţeta regală a iubirii Romance 2023 **14:05** Apartament pentru doi Romance 2018 **16:00** Armonia inimii Romance 2022 **17:55** Prieteni prin corespondenţă Romance 2021 **19:50** Nunta şefului meu Romantic comedy 2021 **21:50** Golful scoicilor Romance 2021 **23:40** Crimă în spatele uşilor închise 2022 **01:35** Farul lui Moriah Romantic comedy 2022

FILM NOW

06:50 Omul bicentenar. SF, 1999. Regia: Chris Columbus. Cu: Embeth Davidtz.
08:55 Povestea delfinului 2. Dramă, 2014. Regia: Charles Martin Smith. .
10:40 Femeia rege. Acţiune, 2022. Regia: Gina Prince-Bythewood.
12:50 Ai tăi, ai mei şi ai noştri. Comedie, 2005. Regia: Raja Gosnell. Cu: Dennis Quaid, Drake Bell
14:15 Batman vs. Superman: Zorii dreptăţii. Acţiune, 2016. Cu: Amy Adams.
16:40 Ocean's Eleven - Faceţi jocurile! Thriller, 2001. Regia: Steven Soderbergh. Cu: Alan Arkin, Andy Garcia, Bernie Mac, Brad Pitt.
18:30 Drumul unui câine către casă. Aventuri, 2019. Regia: Charles Martin Smith. Cu: Ashley Judd.
20:00 Puterea banului. Thriller, 2009. Regia: Tom Tykwer. Cu: Armin Mueller-Stahl, Brian F. OByrne.
21:55 Zombieland: Rundă dublă. Acţiune, 2019. Regia: Ruben Fleischer. Cu: Abigail Breslin.
23:35 Născut din nou. Romantic, 2012. Regia: Sergio Castellitto. Cu: Emile Hirsch, Penélope Cruz.
01:45 Furtună infinită. Thriller, 2022. Regia: Malgorzata Szumowska. Cu: Billy Howle, Denis OHare.

CINEMAX

07:00 65 **08:30** Inspecţia **08:50** Caftanul albastru Dramă, Franţa, 2022 **10:50** Ultima şansă Dramă, Franţa, 2021 **11:20** Maxine - Ep. 1 **12:05** Maxine - Ep. 2 **12:50** Maxine - Ep. 3 **13:40** Rain Man Dramă, SUA, 1988 **15:55** Orbul care nu a vrut să vadă Titanicul **17:25** Caftanul albastru Dramă, Franţa, 2022 **19:25** 65 SF, SUA, 2023 **21:00** Depozitare Dramă, Marea Britanie, 2023 **23:05** Dulcele bar **00:55** Fargo **02:35** Mangal **04:20** Căruciorul **04:40** Argentina, 1985

AXN

07:00 Logan Lucky: Cursa norocului Comedie, SUA, 2017 **09:35** Leo Mattei – Brigada pentru minori **10:45** Leo Mattei – Brigada pentru minori **11:50** Cititorii de oase **12:45** Cititorii de oase **13:45** Cititorii de oase **14:40** Cititorii de oase **15:35** Cititorii de oase **16:30** CSI: Vegas **17:25** CSI: Vegas **18:15** CSI: Vegas **19:10** CSI: Vegas **20:05** CSI: Vegas **21:00** Luptătorul Actiune, SUA, 2010 **23:25** Eu, Tonya Comedie, SUA, 2017 **01:55** Rush: Rivalitate şi adrenalină

HBO

06:00 Boss Baby: Afaceri de familie
07:45 Domnişoare de onoare. Comedie, SUA, 2011. Cu: Kristen Wiig
09:50 Van Helsing. Aventuri, SUA, 2004. Regia: Stephen Sommers. Cu: Hugh Jackman, Kate Beckinsale, Shuler Hensley
12:00 Un om bun. Dramă, SUA, 2023. Regia: Zach Braff. Cu: Florence Pugh
14:05 Nasty. Documentar, România, 2024.
15:50 Treisprezece vieţi. Dramă, SUA, 2022. Cu: Viggo Mortensen, Colin Farrell
18:15 Nu-ţi port pică! Comedie, SUA, 2023. Cu: Jennifer Lawrence
20:00 Jurassic World: Dominaţia. Acţiune, SUA, 2022. Regia: Colin Trevorrow. Cu: Chris Pratt
22:25 Casa Dragonului. House of the Dragon
23:25 Lady Bird. Dramă-Comedie, SUA, 2017. Cu: Saoirse Ronan, Laurie Metcalf
01:00 Loialitate. Dramă, Franţa, 2020. Regia: Hélier Cisterne. Cu: Vincent Lacoste, Vicky Krieps, Jules Langlade, Marc Brunet
02:35 Amintiri pline de iubire. Dramă, Franţa, 2022. Regia: Guillaume Bureau. Cu: Leïla Bekhti
04:00 Lumea financiară
05:00 Intergalactic

CINEMAX 2

07:00 Iubire Dramă, Franţa, 2012 **09:10** Cei mai răi Dramă-Comedie, Franţa, 2022 **10:55** Mi-e silă de mine **12:35** Paula Dramă, Argentina, 2022 **14:15** Leopardul anatolian Poliţist, Turcia, 2021 **16:05** În vecinătate **17:40** Cei mai răi Dramă-Comedie, Franţa, 2022 **19:20** Iubire Dramă, Franţa, 2012 **21:30** Elaha Dramă, Germania, 2023 **23:25** Dacă vrea Dumnezeu, va fi băiat **01:20** Carandiru **03:45** În stup Dramă, Belgia, 2021 **05:05** Lup şi câine

AXN BLACK

07:00 Teleshop **10:00** Xena: Prinţesa Războinică **11:00** Xena: Prinţesa Războinică **12:00** Teleshop **14:00** Echipa de soc **14:55** Echipa de soc **15:55** Echipa de soc **16:55** Echipa de soc **18:00** Echipa de soc **19:00** Vânătorii de comori **20:00** Vânătorii de comori **21:00** Vânătorii de comori **22:00** Vânătorii de comori **23:00** Vânătorii de comori **00:00** Xena: Prinţesa Războinică **00:55** O lume dispărută **01:50** O lume dispărută **02:45** Ultraviolet **03:30** Ultraviolet

HBO 2

07:00 Femeile Delaney. Romantic, Canada, 2022. **08:30** Gran Turismo. Acţiune, SUA, 2023. **10:40** Jurassic Park. Acţiune, SUA, 1993. Regia: Steven Spielberg. Cu: Sam Neill, Laura Dern, Jeff Goldblum, Richard Attenborough, Bob Peck **12:45** Lumea Dispărută: Jurassic Park. Acţiune, SUA, 1997. **14:50** Jurassic Park III. Acţiune, SUA, 2001. **16:20** Jurassic World Acţiune, SUA, 2015. **18:25** Jurassic World: Un regat în ruină. Acţiune, SUA, 2018. **20:30** Ştirile săptămânii cu John Oliver **21:05** Creed 2. Dramă, SUA, 2018. **23:10** Halloween. Horror, SUA, 2018. Regia: David Gordon Green. Cu: Jamie Lee Curtis, Judy Greer, Andi Matichak, Will Patton, Virginia Gardner **00:55** Ecaterina **01:50** E viaţa mea. Dramă-Comedie, Canada, 2023. Regia: Molly McGlynn. Cu: Maddie Ziegler, Emily Hampshire **03:35** Cel mai lung weekend. Dramă, Australia, 2022. **04:50** Creed 2. Dramă, SUA, 2018.

HBO 3

06:00 Omul-Păianjen: Departe de casă **08:10** Te mai măriţi cu mine? **10:10** Reeducarea lui Molly Singer **12:05** Tânărul Sheldon **12:25** Tânărul Sheldon **12:45** Steagul nostru înseamnă moarte **13:15** I Wanna Dance with Somebody **15:35** Norocul prostului **17:20** Regele iernii **18:20** Samaritan **20:00** Casa Dragonului **21:00** Julia **21:50** Zborul de noapte **22:40** Cartea Morţilor **00:15** De la început **01:05** Borat: Filmul ulterior **02:40** Julia **03:25** Zborul de noapte **04:15** Norocul prostului.

PRO CINEMA

06:00 Divertisment: La bloc (r) **06:30** Batem palma? (r) **08:30** Romantic: Rent A Groom (r) **10:30** La bloc (r) **12:45** Comedie: Un poliţist cu explozie întârziată 33 1/3 (r) **14:30** Comedie: Tonul perfect 3: Ultima strigare (2017) **16:15** Mama bătăilor de cap (2015) **18:15** La bloc **20:30** Comedie: Minte-mă frumos în Centrul Vechi (2016) **23:00** Dramă: Acasă printre cei curajoşi (2006) **01:15** Minte-mă frumos în Centrul Vechi (r) **03:45** Apropo Tv **04:45** La bloc (reluare)

HAPPY

06.00 Magazin informativ: Happy Cafe (r) **07.30** Dragoste şi ură (r) **09.30** Teleshopping **09.45** Moştenirea (s) **12.30** Suleyman Magnificul (r) **15.00** Capcana iubirii (r) **18.00** Golden Boy - Dragoste rebelă (r) **20.00** Suleyman Magnificul (s) Cu: Halit Ergenc, Nur Fettahoglu, Selim Bayraktar **22.45** Adela (s) Cu: Mara Oprea, Oana Mosneagu, Alecsandru Dunaev **01.15** O iubire neaşteptată (SUA, 2016) **03.00** Suleyman Magnificul (r) **05.15** Happy Cafe (r)

TVR 1

07.00 Telejurnal matinal
09.45 Teleshopping
10.00 AgroStrategia
11.00 Miturile comunismului. (redifuzare)
12.00 Teleshopping
12.30 Istorii incredibile. (Franța, 2016 - 2019)
13.00 Oamenii și legea. (redifuzare)
13.55 Vorbește corect! (redifuzare)
14.00 Telejurnal
14.55 Zi de zi cu părintele Constantin Necula.
15.00 Maghiara de pe unu
15.55 Maghiara de pe unu
16.45 Istorii incredibile. (Franța, 2016 - 2019)(R)
17.15 Prințul Jumong
18.30 Forta unui vis. (redifuzare)
19.35 Fata cu cartea
19.45 Sport
20.00 Telejurnal
21.00 Marea farsă. (SUA, 2006)
23.10 Nocturne. (redifuzare)
00.10 Forta unui vis. (R)

TVR 2

07.00 Generația Fit **07.25** România…în bucate (R) **07.50** Pescar hoinar **08.15** Pofticioși, la cratiță ! **08.45** Teleshopping **09.00** Ora de vara cu Bogdan si Kyrie **10.30** Magazin Deutsche Welle Azi despre mâine **11.00** Documentar 360°GEO Odiseea focii călugăr **12.00** Telejurnal Sport Meteo **12.40** Teleshopping **13.00** Cultura minorităților **13.30** Natură și aventură (R) **14.00** Mic dejun cu un campion (R) **15.00** Muzica timpului tău **15.30** Puternici, impreuna **16.30** România…în bucate R **17.00** Ora de vara **18.00** Ora de stiri **18.50** E vremea ta! **19.05** Comisarul Rex: aventuri la Viena (Austria, 1994-2004) **20.00** Rețeaua de idoli **21.00** Duelul pianelor **23.00** Comisarul Rex **00.00** Ora de vara **01.00** 6,9 pe scara Richter

TVR 3

7:00 Vara pentru voi **8:00** Din arhiva TVR **8:55** Teleshopping **9:00** Vedere cu olteni **9:30** Locuri, oameni si comori **9:55** Teleshopping **10:00** FRAM (Romania, 1982) **10:55** Memoria tiparului **11:00** Toți împreună **12:50** Teleshopping **13:05** CULT@rt **13:55** Teleshopping **14:00** Tableta de sănătate (redifuzare) **14:55** Filler ABC-ul democratiei **15:00** Cantec si poveste (redifuzare) **16:00** Vara pentru voi **16:55** Teleshopping **17:00** Telejurnal regional **17:30** Lumea de aproape (redifuzare) **17:55** Teleshopping **18:00** Se întâmplă acum **19:55** Art pass Emisiune dedicată vieții culturale externe; **20:00** La sfatul popular **21:50** Memoria tiparului **22:00** Program preluat de la Televiziunea Publică din Ucraina **24:00** Se întâmplă acum (R) **1:50** Art pass **2:00** La sfatul popular (R) **3:50** Memoria tiparului

PRO TV

06:00 Știrile PRO TV
10:30 Vorbește lumea. (best of)
13:00 Știrile PRO TV
14:00 Lecții de viață
16:00 Mâncare pe care
17:00 Știrile PRO TV
18:00 Batem palma?
19:00 Știrile PRO TV
20:30 Las Fierbinți
21:30 Ora de vârf 3. (2007) Filmul care dă un nou sens vorbei „Ce n-a văzut Parisul!". În a treia parte a celebrei comedii de acțiune, care reprezintă revenirea lui Chris Tucker pe marile ecrane după o pauză de șase ani, improbabilul duo de detectivi Carter (Tucker) și Lee (Jackie Chan) luptă din nou cu răufăcătorii chinezi. De data aceasta într-un loc nou: Parisul, orașul luminilor, amenințat de fărădelegile uneia dintre cele mai periculoase triade din Hong Kong.
23:15 Știrile PRO TV
23:45 The Legend of Zorro. (reluare 10 aug)
02:15 Las Fierbinți. (reluare)
03:00 Vorbește lumea. (reluare) Vorbește lumea este o emisiune de divertisment, prezentată de Shurubel, Bogdan Ciudoiu și Adela Popescu.
05:00 Batem palma? (reluare)

PRIMA TV

07:00 Exclusiv VIP (r) **09:00** Insider politic **11:03** Teleshopping live **13:10** Serial: Iubire imposibila **14:00** Focus 14 **16:00** EXCLUSIV VIP cu Cristi Brancu (r) **18:00** Focus **19:30** Flash monden **20:00** Film: Vulturul negru, actiune, drama, SUA, 1988 Cu: Shō Kosugi, Jean-Claude Van Damme Regia: Eric Karson **22:00** Focus 22 **23:30** Exclusiv VIP (r) **01:30** Film: Vulturul negru (r) **03:30** Serial: Iubiri secrete **04:30** Serial: Iubire imposibila (r) **05:30** Focus 22

PRO ARENA

08:30 Marea Țăcăneală **09:30** Celebrități în sălbăticie cu Bear Grylls **10:30** Prințul din Bel Air **11:30** M.A.S.H. **12:30** Stiri **13:00** Ce spun românii **14:00** Atelierul Meșterilor **15:00** Marea Țăcăneală **16:00** Celebrități în sălbăticie cu Bear Grylls **17:00** Prințul din Bel Air **18:00** M.A.S.H. **19:00** Așii amanetului **20:00** Colecția de la the Count's Kustoms **21:00** Arma Mortala **22:00** Cobra 11 în alertă **00:00** Stiri **00:30** Arma Mortala **01:30** Cobra 11 în alertă

ANTENA 1

06.00 Observator/Sport/ Meteo
08.00 'Neatza cu Razvan si Dani
12.00 Observator
14.00 Mireasa – Iubire de 10 cu Simona Gherghe - sezon nou
17.00 Observator
18.00 Esti mai destept decat un copil de clasa a V-a ?
19.00 Observator/Sport/ Meteo
20.30 Temptation Island - Insula iubirii – sezon nou
00.00 Observator/Sport
00.30 Narcos. Regia: Jose Padilha, Fernando Coimbra, Guillermo Navarro Povestea adevărată a expansiunii și a creșterii influenței cartelurilor drogurilor în lume și de asemenea a eforturilor autorităților de a le ține piept în cadrul unui conflict sângeros. Serialul surprinde numeroasele forțe implicate în lupta antidrog - sistemul judiciar, poliția, factorul politic, armata, societatea civilă - și luptele pentru controlul cocainei, una dintre cele mai prețioase mărfuri din lume.
01.30 Moonfall
04.00 Povesti de familie
05.00 Esti mai destept decat un copil de clasa a V-a ? (reluare)

ACASĂ

06:00 Pariu cu destinul (r) **08:00** Leylifer (reluare) **09:00** Scrisoarea de adio (r) **10:00** Cabo, iluzii in Paradis **11:00** Știrile Acasă Actualități **12:00** Amor real **13:00** Valuri de pasiune **15:00** Știrile Acasă Magazin **16:00** Fata cu ochi de onix **17:00** El amor no tiene receta (2024) Feluri de iubire **19:00** Pariu cu destinul **21:00** Leylifer **22:00** Scrisoarea de adio **23:00** Dulce razbunare **00:00** Amor real (r) **01:00** Leylifer (reluare) **02:00** Dila Hanim **05:00** Știrile

DIVA

06:35 Memorie perfectă **07:30** Memorie perfectă **08:25** Camera de gardă **09:20** Camera de gardă **10:15** Detectivi particulari **11:15** Detectivi particulari **12:15** Tuns, vopsit, crimă Mystery 2022 **14:10** Camera de gardă **15:05** Camera de gardă **16:00** Detectivi particulari **17:00** Detectivi particulari **18:00** Misterele lui Hailey Dean **20:00** Căpitanul Marleau **22:05** Armonia inimii Romance 2022 **00:00** Mâncați, beți și vă căsătoriți Romantic comedy 2019 **01:50** Aproape în paradis

FILM NOW

06:30 Zombieland: Rundă dublă. Acțiune, 2019. Regia: Ruben Fleischer. Cu: Abigail Breslin
08:10 Moliere. Comedie, 2007. Cu: Fabrice Luchini, Laura Morante, Romain Duris.
10:05 Drumul unui câine către casă. Aventuri, 2019. Cu: Ashley Judd.
11:35 Destine de război. Dramă, 2000. Cu: Adrien Brody, Alun Armstrong.
13:30 Bărbați în Negru Internațional. Acțiune, 2019. Cu: Chris Hemsworth, Emma Thompson, Liam Neeson.
15:15 Războiul mireselor. Comedie, 2009. Cu: Kate Hudson, Anne Hathaway.
16:40 Remușcare. Romantic, 2007. Regia: Joe Wright. Cu: Alfie Allen, Benedict Cumberbatch.
18:35 Pantera roz 2. Aventuri, 2009. Regia: Harald Zwart. Cu: Aishwarya Rai Bachchan, Alfred Molin.
20:00 Julia. Thriller, 2008. Cu: Aidan Gould, Bruno Bichir.
22:20 Death Wish - Răzbunarea. Acțiune, 2018. Cu: Beau Knapp, Bruce Willis.
00:00 Puzzle chinezesc. Romantic, 2013. Cu: Audrey Tautou, Benoît Jacquot.
01:55 Păcat originar. Romantic, 2001. Regia: Michael Cristofer. Cu: Allison Mackie, Angelina Jolie.

CINEMAX

07:00 Orbul care nu a vrut să vadă Titanicul **08:25** Trei fete **10:05** Cei împovărați **11:40** Depozitare **13:50** We Have a Pope Dramă-Comedie, Italia, 2011 **15:35** Miezul nopții la Paradise Dramă, Canada, 2022 **17:15** Trei fete Dramă, Finlanda, 2022 **18:55** Acel bărbat Dramă, Japonia, 2022 **21:00** Spiritul extazului Dramă, Franța, 2023 **22:40** Cartea morților Horror, SUA, 2013 **00:05** Jezabel **01:55** Hannibal **04:05** Mazel Brouk **04:30** Ce vedem când ne uităm spre cer?

AXN

07:00 Stargate: Atlantis **07:55** MacGyver **08:50** MacGyver **09:50** Stargate: Atlantis **10:45** Stargate: Atlantis **11:45** MacGyver **12:40** MacGyver **13:35** Castle **14:25** Castle **15:25** Citiorii de oase **16:25** CSI: Vegas **17:20** MacGyver **18:10** MacGyver **19:05** Castle **20:05** Castle **21:00** CSI **21:55** CSI **22:55** CSI **23:55** Bosch **00:50** Bosch **01:50** CSI **02:30** CSI **03:15** Recomandare seriale Sneak Peek RO 2024 **03:35** Recomandare seriale Sneak Peek RO 2024

HBO

06:00 Vanille: O poveste din Caraibe. Scurtmetraj, Franța, 2020.
06:30 Treisprezece vieți. Dramă, SUA, 2022. Cu: Viggo Mortensen, Colin Farrell
08:55 Harry Potter și prizonierul din Azkaban. Aventuri, Marea Britanie, 2004. Cu: Daniel Radcliffe, Rupert Grint, Emma Watson
11:10 Harry Potter și Pocalul de Foc. Aventuri, Marea Britanie, 2005.
13:45 Julia
14:35 Zborul de noapte
15:25 Jurassic World: Dominația. Acțiune, SUA, 2022. Regia: Colin Trevorrow. Cu: Chris Pratt
17:50 Shazam! Furia zeilor. Acțiune, SUA, 2022. Cu: Zachary Levi, Asher Angel
20:00 Lumea financiară
21:00 Dragoste și moarte
21:55 Zona de interes. Dramă, Polonia, 2023. Cu: Christian Friedel, Sandra Hüller, Johann Karthaus
23:40 Femeia Fantastică. Acțiune, SUA, 2017. Regia: Patty Jenkins. Cu: Gal Gadot, Chris Pine
02:00 A naibii dragoste! Comedie, SUA, 2011. Cu: Steve Carell, Ryan Gosling, Julianne Moore
04:00 Nevastă de împrumut. Comedie, SUA, 2011. Cu: Adam Sandler, Jennifer Aniston.

CINEMAX 2

07:00 În vecinătate **08:35** Marginal **10:15** Radical **12:20** O după-amiază în Cehia **12:45** Orca Dramă, Iran, 2021 **14:35** Capela Dramă, Belgia, 2023 **16:20** Gustul merelor este roșu Dramă, Israel, 2022 **17:45** Bristol Fashion Dramă, SUA, 2022 **19:30** L-am slujit pe regele Angliei **21:30** Avalon Dramă, SUA, 1990 **23:35** Toți zeii din cer Dramă, Franța, 2018 **01:15** Poveștile din Canterbury **03:05** Ultima regină **05:00** Integritatea lui Joseph Chambers **06:35** Măgarul

HBO 2

07:00 Cel mai frumos secol al vieții mele. Comedie, Italia, 2023. Regia: Alessandro Bardani. Cu: Sergio Castellitto, Valerio Lundini, Elena Lander, Carla Signoris, Antonio Zavatteri **08:25** Din nou tineri. Dramă-Comedie, SUA, 2014. Regia: Noah Baumbach. Cu: Ben Stiller, Naomi Watts, Adam Driver, Amanda Seyfried, Charles Grodin **10:00** Prostuțul. Comedie, SUA, 2023. **11:35** Prietenii tăi **11:55** Prietenii tăi **12:20** Barry Seal: Trafic în stil american **14:10** Bonele. Comedie, Franța, 2022. Cu: Eye Haidara, Ahmed Sylla, Léa Drucker, Vidal Arzoni, Élodie Navarre **15:55** Spencer **16:40** Tânărul Sheldon **17:00** Neneh Superstar. Dramă-Comedie, Franța, 2022. **18:40** Omul nostru din Panama. Thriller, SUA, 2001. **20:30** Începutul. SF, SUA, 2010. **22:55** Wanted. Acțiune, SUA, 2008. **00:45** Super-răi. Comedie, SUA, 2007. **02:40** Terminator - Salvarea. Acțiune, SUA, 2009. **04:35** Începutul.

HBO 3

06:00 I Wanna Dance with Somebody **08:25** Stagiarii **10:20** Teoria Big Bang **10:40** Teoria Big Bang **11:05** Samaritan **12:45** Aquaman și Regatul Pierdut **14:50** Steagul nostru înseamnă moarte **15:20** Regele iernii **16:25** Fondatorul **18:20** Fetele **18:50** Fetele **19:25** Totul despre sex **19:55** Totul despre sex **21:00** Lumea financiară **22:00** Dragoste și moarte **23:00** Insidious: Ușa roșie **00:45** Aventuri în Bruges **02:30** Lumea financiară **03:30** Dragoste și moarte **04:25** Viață dată peste cap.

PRO CINEMA

05:30 La Maruță **07:15** Comedie, aventuri: Ella Enchanted (comedie, SUA, 2004, reluare) **09:15** Divertisment: La bloc (reluare) **11:30** Familie: Overcomer (reluare) **14:00** Comedie: Finding Rin Tin Tin (reluare) **16:00** Dramă: Masca din oglindă (2005) **18:15** Divertisment: La bloc **20:30** Acțiune: Ultimul castel (2001) **23:15** Acțiune: Fața terorii (2004) **01:15** Thriller: Noua ordine (2021) **03:00** La Maruță **04:45** Divertisment: La bloc (reluare)

TVR 1

07.00 Telejurnal matinal
09.45 Teleshopping
10.00 AgroStrategia
11.00 Câștigă România! (redifuzare)
12.00 Teleshopping
12.30 Istorii incredibile. (Franța, 2016 - 2019)
13.00 Oamenii și legea. (redifuzare)
13.55 Vorbește corect! (redifuzare)
14.00 Telejurnal
14.55 Zi de zi cu părintele Constantin Necula.
15.00 Maghiara de pe unu (I)
15.55 Maghiara de pe unu
16.45 Istorii incredibile. (Franța, 2016 - 2019)(R)
17.15 Prințul Jumong. (Coreea de Sud, 2006)
18.30 Forta unui vis. (redifuzare)
19.35 Fata cu cartea
20.00 Telejurnal
21.00 Șoimul Maltez. (SUA, 1941)
23.05 Câștigă România!
00.05 Forta unui vis (R)

TVR 2

07.00 Generația Fit **07.25** România…în bucate (R) **07.50** Pescar hoinar **08.15** Pofticioși, la cratiță ! (Franța, 2013-2014, 33 eps.) **08.45** Teleshopping **09.00** Ora de vara cu Bogdan si Kyrie (R) **10.00** Teleshopping **10.30** Magazin Deutsche Welle **11.00** Documentar 360°GEO Licăriri de speranță în Zimbabwe **12.00** Telejurnal **12.40** Teleshopping **13.00** Cultura minorității **13.30** Cum vă merge ? (R) **14.00** D'ale lu' Mitică (R) **15.00** Muzica timpului tău **15.30** Puternici, impreuna **16.30** România…în bucate **17.00** Ora de vara **18.00** Ora de știri **18.50** E vremea ta! **19.05** Comisarul Rex: aventuri la Viena **20.00** Destine ca-n filme **21.00** Duelul pianelor **22.50** Comisarul Rex: aventuri la Viena **23.45** Ora de vara cu

TVR 3

7:00 Vara pentru voi (R) **7:55** Filler ABC-ul democratiei **8:00** Din arhiva TVR **8:55** Teleshopping **9:00** Vedere cu olteni **9:30** Locuri, oameni si comori **9:55** Teleshopping **10:00** FRAM (Romania, 1982) **10:55** Memoria tiparului **11:00** Toți împreună (redifuzare) **12:50** Teleshopping **13:05** Arena Studioul teritorial Iasi **13:55** Teleshopping **14:00** Tableta de sănătate (redifuzare) **14:55** Filler ABC-ul democratiei **15:00** Cântec și poveste (redifuzare) **16:00** Vara pentru voi **16:55** Teleshopping **17:00** Telejurnal regional **17:30** Lumea de aproape (redifuzare) **17:55** Teleshopping **18:00** Se întâmplă acum **19:55** Art pass **20:00** La sfatul popular **21:50** Memoria tiparului **22:00** Program preluat de la Televiziunea Publică din Ucraina **24:00** Se întâmplă acum (R) **1:50** Art pass **2:00** La sfatul popular (R)

PRO TV

06:00 Știrile PRO TV
10:30 Vorbește lumea. (best of)
13:00 Știrile PRO TV
14:00 Lecții de viață
16:00 Mâncare pe care
17:00 Știrile PRO TV
18:00 Batem palma?
19:00 Știrile PRO TV
20:30 Las Fierbinți
21:30 Conan. (2011) Conan, legendarul luptător care timp de opt decade a fascinat întreaga lume, revine pe marile ecrane într-o ecranizare nouă și extrem de spectaculoasă, în format 3D. Martor la asasinarea tatălui său și la distrugerea până în temelii a satului în care a copilărit, Conan este mai hotărât ca niciodată să se răzbune și pornește în căutarea asasinilor. Crescut în lumea fără scrupule a negustorilor, luptătorul a deprins toate tertipurile necesare pentru a-i înfrunta pe cei mai cumpliți inamici: căpcăuni, monștri terifianți și vrăjitori cu puteri inimaginabile.
23:45 Știrile PRO TV
00:15 The Fugitive. (reluare 11 aug)
02:30 Superspeed la ProTv
03:00 Vorbește lumea. (reluare)
05:00 Batem palma? (reluare)

PRIMA TV

07:00 Exclusiv VIP (redifuzare) **09:00** Cronica carcotasilor (r) **11:03** Teleshopping **13:10** Serial: Iubire imposibila **14:00** Focus 14 **16:00** EXCLUSIV VIP cu Cristi Brancu (r) **18:00** Focus **19:30** Flash monden **20:00** Film: De la capat, romantic, SUA, 2007 Cu: Iain Glen, William Mickleburgh, Daniel Sharman Regia: Giles Foster **22:00** Focus 22 **23:30** Exclusiv VIP (r) **01:30** Film: De la capat (r) **03:30** Serial: Iubiri secrete (r) **04:30** Serial: Iubire imposibila **05:30** Focus 22 (r)

PRO ARENA

08:30 Marea Țăcăneală **09:30** Celebrități în sălbăticie cu Bear Grylls **10:30** Prințul din Bel Air **11:30** M.A.S.H. **12:30** Stiri **13:00** Ce spun românii **14:00** Atelierul Meșterilor **15:00** Marea Țăcăneală **16:00** Celebrități în sălbăticie cu Bear Grylls **17:00** Prințul din Bel Air **18:00** M.A.S.H. **19:00** Așii amanetului **20:00** Colecția de la the Count's Kustoms **21:00** Arma Mortala **22:00** Cobra 11 în alertă **23:00** Așii amanetului **00:00** Stiri **00:30** Arma Mortala

ANTENA 1

06.00 Observator/Sport/ Meteo
08.00 'Neatza cu Razvan si Dani
12.00 Observator
14.00 Mireasa – Iubire de 10 cu Simona Gherghe - sezon nou. Mireasa este un concurs reality-show matrimonial. Premiul cel mare poate fi câștigat doar de cuplul care se va căsători în cadrul emisiunii sau dacă nu există un cuplu care să se căsătorească, telespectatorii își votează fața și băiatul favorit, iar aceștia pot deveni câștigătorii Emisiunii. Pe parcursul sezonului pot apărea și alte premii importante pentru concurenți și/sau telespectatori. Telespectatorii își votează favoriții în fiecare săptămâna. Votul lor este important fiindcă pot salva concurentele sau concurenții de la eliminare sau pot decide câștigătorii emisiunii.
17.00 Observator
18.00 Esti mai destept decat un copil de clasa a V-a ?
19.00 Observator/Sport/ Meteo
20.30 Insula iubirii – sezon nou
00.00 Observator/Sport
00.30 Narcos
01.30 Mangalita

ACASĂ

06:00 Pariu cu destinul (r) **08:00** Leylifer (reluare) **09:00** Scrisoarea de adio (r) **10:00** Cabo, iluzii in Paradis **11:00** Știrile Acasă Actualități **12:00** Amor real **13:00** Valuri de pasiune **15:00** Știrile Acasă Magazin **16:00** Fata cu ochi de onix **17:00** El amor no tiene receta (2024) Feluri de iubire **19:00** Pariu cu destinul **21:00** Leylifer **22:00** Scrisoarea de adio **23:00** Dulce razbunare **00:00** Amor real (r) **01:00** Leylifer (reluare) **02:00** Dila Hanim **05:00** Știrile (r)

DIVA

06:30 Memorie perfectă **07:25** Memorie perfectă **08:20** Camera de gardă **09:15** Camera de gardă **10:10** Detectivi particulari **11:10** Misterele lui Hailey Dean **14:10** Camera de gardă **15:05** Camera de gardă **16:00** Detectivi particulari **17:00** Detectivi particulari **18:00** Misterele lui Hailey Dean **20:00** Prieteni prin corespondență Romance 2021 **21:55** Dragoste pe bune Romance 2021 **23:45** Rețeta regală a iubirii Romance 2023

FILM NOW

07:40 Vânătorul de recompense 2049. SF, 2017. Cu: Ana de Armas.
10:10 Pantera roz 2. Aventuri, 2009. Cu: Aishwarya Rai Bachchan, Alfred Molina.
11:40 Iepurașul casei. Comedie, 2008. Regia: Fred Wolf. Cu: Anna Faris, Colin Hanks, Emma Stone.
13:15 Bruce Lee: Nașterea dragonului. Acțiune, 2016. Regia: George Nolfi. Cu: Billy Magnussen.
14:45 Omul spectacol. Biografic, 2017. Regia: Gracey Michael. Cu: Efron Zac, Ferguson Rebecca.
16:25 Now You See Me: Jaful perfect. Thriller, 2013. Regia: Louis Leterrier. Cu: Isla Fisher, Jesse Eisenberg, Mark Ruffalo.
18:20 Călătoria vieții. Aventuri, 2016. Regia: Jordan Roberts. Cu: Jacob Tremblay, Marton Csoka.
20:00 Adâncul albastru. Acțiune, 2005. Cu: Jessica Alba, Josh Brolin.
21:50 Detroit. Dramă, 2017. Regia: Kathryn Bigelow. Cu: Anthony Mackie, Ben OToole, Hannah Murray.
00:05 Carrie. Horror, 2013. Regia: Kimberly Peirce. Cu: Alex Russell, Ansel Elgort, Barry Sabaka Henley.
01:40 Identitate. Thriller, 2003. Regia: James Mangold. Cu: Alfred Molina.

CINEMAX

07:00 Miezul nopții la Paradise Dramă, Canada, 2022 **08:40** Blând Dramă, Ungaria, 2022 **10:15** Acel bărbat Dramă, Japonia, 2022 **12:20** Spiritul extazului Dramă, Franța, 2023 **14:00** Turnul fără umbră Dramă, China, 2023 **16:25** Plouă în casă Dramă, Belgia, 2023 **17:45** Blând Dramă, Ungaria, 2022 **19:20** Aleluia Dramă, Marea Britanie, 2022 **21:00** Depozitare Dramă, Marea Britanie, 2023 **23:05** Blue Jean **00:40** Raportul **02:40** Academia de selfie **03:15** Suro

AXN

07:00 Stargate: Atlantis **07:55** MacGyver **08:50** MacGyver **09:50** Stargate: Atlantis **10:45** Stargate: Atlantis **11:45** MacGyver **12:45** MacGyver **13:40** Castle **14:30** Castle **15:25** Citiorii de oase **16:20** CSI: Vegas **17:20** MacGyver **18:15** MacGyver **19:05** Castle **20:00** Castle **21:00** Cititorii de oase **21:55** Cititorii de oase **22:55** NCIS: Hawaii **23:50** Bosch **00:45** Bosch **01:40** Cititorii de oase **02:25** Cititorii de oase **03:10** CSI **04:00** Teleshop

HBO

06:00 Pe urmele cadoului secret. Dramă-Comedie, SUA, 2022. Regia: Amy Barrett.
07:25 CJ7. Comedie, Hong Kong, 2008. Regia: Stephen Chow.
08:50 Hobbitul: O călătorie neașteptată. Fantastic, Noua Zeelandă, 2012. Cu: Martin Freeman
11:35 Știrile săptămânii
12:15 Zona de interes. Dramă, Polonia, 2023. Regia: Jonathan Glazer. Cu: Christian Friedel.
14:00 Mereu dragostea. Dramă, SUA, 2022. Cu: Autumn Reeser, Tyler Hynes
15:25 Femeia Fantastică. Acțiune, SUA, 2017. Regia: Patty Jenkins. Cu: Gal Gadot, Chris Pine
17:45 Războiul de mâine. Acțiune, SUA, 2021. Regia: Chris McKay.
20:00 De la început
21:00 Regele iernii
21:55 Tăișul sabiei. Dramă, Franța, 2023. Regia: Vincent Perez.
23:35 Călugărița: Misterul de la mănăstire. Horror, SUA, 2018.
01:10 Tigru. Aventuri, România, 2023. Cu: Catalina Moga, Paul Ipate, Alex Velea, Dan Apavaloaie
02:30 Homarul. Dramă-Comedie, Irlanda, 2015. Cu: Colin Farrell, Rachel Weisz.

CINEMAX 2

07:00 Gustul merelor este roșu **08:25** Sub smochini **10:00** Capela Dramă, Belgia, 2023 **11:40** Avalon Dramă, SUA, 1990 **13:45** Fragilă, dar hotărâtă Dramă, Japonia, 2022 **15:25** Țiuitul din urechi Dramă, Brazilia, 2022 **17:15** Assassin's Creed: Codul asasinului Acțiune, SUA, 2016 **19:10** Godzilla Acțiune, SUA, 1998 **21:30** RoboCop II Acțiune, SUA, 1990 **23:25** Reality **00:50** Vizita **02:25** How to Blow up a Pipeline **04:10** Animalia **05:40** Tripletele din Belleville

HBO 2

07:00 Bonele. Comedie, Franța, 2022. **08:45** Neneh Superstar. Dramă-Comedie, Franța, 2022. **10:20** Omul nostru din Panama. Thriller, SUA, 2001. **12:10** Prietenii tăi **12:30** Prietenii tăi **12:55** Hobbitul: Bătălia celor cinci oștiri. Fantastic, Noua Zeelandă, 2014. **15:15** Ave, Cezar! Comedie, SUA, 2016. **17:00** Este minunat! Dramă-Comedie, Franța, 2021. **18:35** Spiritele din Inisherin. Dramă-Comedie, Irlanda, 2022. **20:30** Primul contact. Dramă, SUA, 2016. **22:25** Ambulanța: Salvare contracronometru. Acțiune, SUA, 2022. Regia: Michael Bay. Cu: Jake Gyllenhaal, Yahya Abdul-Mateen II **00:40** Meniul. Thriller, SUA, 2022. Regia: Mark Mylod. Cu: Ralph Fiennes, Anya Taylor-Joy, Nicholas Hoult, Hong Chau, Janet McTeer **02:25** Strigă-mă pe numele tău. Dramă, Italia, 2017. Regia: Luca Guadagnino. Cu: Armie Hammer **04:35** Pe platourile de filmare **05:05** Primul contact. Dramă, SUA, 2016.

HBO 3

06:00 Aquaman și Regatul Pierdut **08:00** Fondatorul **09:55** Teoria Big Bang **10:15** Teoria Big Bang **10:40** Păcătoasa **12:10** Micul Nicolas **13:35** Spencer **14:20** Plăcinta americană 2 **16:05** Codul lui Da Vinci **18:30** Nu-i totul alb sau negru **19:30** Totul despre sex **20:00** Totul despre sex **20:30** Totul despre sex **21:00** De la început **22:00** Regele iernii **22:55** Exorcistul papei **00:40** Selma Blair: Lupta pentru viață **02:15** De la început **03:15** Regele iernii **04:10** The Machine.

PRO CINEMA

06:15 Divertisment: La bloc (reluare) **06:45** La Maruță **08:45** Comedie: Pitch Perfect 3 (reluare) **10:30** Divertisment: La bloc (reluare) **12:45** Comedie: Beethoven 2nd (reluare) **14:30** Comedie: Breakin' All the Rules (reluare) **16:15** Romantic: Sub vraja ta (2020) **18:15** Divertisment: La bloc **20:30** Thriller: Numărătoare inversă (2013) **22:30** Acțiune: Prima crimă (2017) **00:30** Thriller: Hours (reluare) **02:30** La Maruță **04:15** Divertisment: La bloc (reluare)

Sport

„Ar fi păcat să nu învingem în faţa suporterilor proprii, să nu facem tot ce e posibil să câştigăm, după efortul depus la Clinceni”

Mircea Rednic, antrenor UTA

12

august este ziua în care delegaţii de joc şi observatorii de arbitri din cadrul AJF Arad vor susţine testarea teoretică premergătoare sezonului 2024-2025. De la ora 17, vor avea de răspuns unor întrebări cu răspunsuri tip grilă, având ca bibliografie: Legile Jocului de Fotbal şi Regulamentul de Organizare a Activităţii Fotbalistice.

Botoşani – UTA se joacă tot într-o sâmbătă

BUCUREŞTI. LPF a anunţat programul rundei cu numărul 6 din Superliga. UTA va evolua pe terenul celor de la FC Botoşani, sâmbătă, 17 august, de la ora 19. Celelalte meciuri au loc: vineri, 16 august: Slobozia - Petrolul (ora 19); Univ. Craiova - Buzău (ora 22); sâmbătă, 17 august: FCSB - Poli Iaşi (ora 22); duminică, 18 august; Rapid - Dinamo (ora 21.30); luni, 19 august: Univ. Cluj - Sepsi (ora 19); Farul - Hermanstadt (ora 22). **JA-L.S.**

Doi jucători de la UTA au ajuns în echipa etapei

ARAD. După ce timp de trei etape niciun jucător de la UTA nu s-a remarcat, iată că - acum - la finalul partidei de la Clinceni, care a adus prima victorie a arădenilor în acest sezon, în faţa celor de la Unirea Slobozia, doi elevi ai lui Mircea Rednic au prin echipa ideală a etapei a IV-a din Superligă.

Este vorba de Cornel Râpă şi Valentin Costache. În dreptul primului, care a făcut cel mai bun joc de când e la Arad, stă scris: „Experienţa sa l-a ajutat să se adapteze rapid la Arad. Contra ialomiţenilor de la Unirea Slobozia, Râpă a avut o evoluţie solidă în flancul drept”.

Despre cel care a decis meciul, cei de la Liga Profesionistă de Fotbal au remarcat: „Introdus pe teren pentru ultima jumătate de oră, a marcat golul care le-a adus arădenilor prima victorie din acest sezon”.

Aşadar, dintr-o dată, doi jucători au ajuns în unsprezecele ideal. Iată ce înseamnă să câştigi. Sperăm că pentru UTA prima victorie să o aducă şi pe a doua.

Echipa etapei arată astfel: Laurenţiu Popescu (Universitatea Craiova) - Cornel Râpă (UTA), Lucas Masoero (Universitatea Cluj), Marian Huja (Petrolul Ploieşti), Raul Opruţ (Dinamo) - Ovidiu Popescu (Universitatea Cluj), Constantin Grameni (Farul Constanţa), Dan Nistor (Universitatea Cluj) - Gabriel Iancu (Farul Constanţa), Dennis Politic (Dinamo), Valentin Costache (UTA). Antrenor: Ioan Ovidiu Sabău. **JA-L.S.**

Râpă a făcut cel mai bun meci de când a venit la UTA FOTO: FAN

Oţelul, enervant de bună

Antrenorul UTA-ei, Mircea Rednic susţine că echipa gălăţeană nu e degeaba pe primul loc în Superliga.

Aşteptăm aceeaşi bucurie şi după meciul cu Oţelul FOTO: FAN

ARAD. Se apropie ziua meciului cu Oţelul Galaţi, iar UTA pare pregătită pentru duelul cu echipa lui Dorinel Munteanu, care va avea loc sâmbătă, pe „Francisc Neuman”, de la ora 19.

În acest moment, Kadiri şi Tsouka sunt buni de joc şi vor fi în lot, iar dacă îi sosește „cartea verde”, la fel se va întâmpla şi cu ultimul sosit, Florent Poulolo, care este pregătit fizic foarte bine, după ce a fost în lotul celor de la Mlada Boleslav, în meciurile disputate până acum în Conference League.

Ce spune Rednic...

„Partea proastă este că ne lipseşte Iliev, care are o mică ruptură musculară. Am jucat două meciuri cu el în poartă şi nu am luat gol, iar Oţelul Galaţi se aseamănă cu Unirea Slobozia. Echipă muncitoare, agresivă, jucătorii se bat pentru fiecare minge, iar fizic stau foarte bine, la fel ca Slobozia. A fost un examen bun la Clinceni, în perspectiva partidei de sâmbătă. Oţelul e o echipă foarte bună, care s-a adaptat la filozofia lui Dorinel Munteanu, toată lumea aleargă, toţi ascultă, nu fac prostioare, ca ai mei. Vom construi în acest meci, nu va fi ca şi la Clinceni. Am băgat două milioane de euro în gazon, noi să jucăm cu minge lungă? Aş juca şi aşa, dacă aş avea atacant masiv. Mă bucur că am recuperat trei puncte din cele patru pierdute acasă, nu aş mai vrea să cedăm puncte la Arad. De aceea, suntem focusaţi pe acest joc. Există un pic de oboseală, deoarece noi am jucat luni, iar ei vineri, au avans de câteva zile. Băieţii au luat prima de la meciul cu Slobozia, nu au de ce să fie deconectaţi de la miza jocului. Suntem aproape, o victorie ne face să visăm, încă de acum. Dorinel Munteanu se gândeşte să câştige, nu au cine ştie ce joc, dar sunt foarte bine organizaţi, nu cedează. E o echipă dificilă, doar e echipa de pe primul loc. Nu au avut meciuri uşoare, le-au câştigat, chiar dacă şi cu puţin noroc. Ar fi păcat să nu învingem în faţa suporterilor proprii, să nu facem tot ce e posibil să câştigăm, după efortul depus la Clinceni. Oţelul e o echipă grea, enervant de bună” - susţine Mircea Rednic. **JA-L.S.**

UTA şi-a adus un fundaş central

ARAD. Apărătorul vine din Martinica şi a jucat ultima dată cu Mlada Boleslav, în Conference League.

„Fundaşul central Florent Poulolo, în vârstă de 27 de ani, a semnat astăzi un contract valabil cu UTA pentru un sezon cu opţiune de prelungire pe încă un an. Născut la Fort-de-France, în Martinica, măsoară 1.89 m şi vine la Arad de la una dintre reprezentantele Cehiei în UEFA Conference League, Mlada Boleslav. Din 2022 face parte şi din echipa naţională de fotbal a Martinicăi pentru care a strâns 15 apariţii. În carieră a mai evoluat pentru FC Arles (Franţa), Olympique Alès (Franţa), Getafe B (Spania), Sigma Olomouc (Cehia) şi Ceske Budejovice (Cehia). Bun venit la Arad, Florent Poulolo! UTA a adus, în sfârşit, un fundaş central!” - este anunţul celor de la UTA.

Aşadar, Mircea Rednic a primit, în sfârşit, fundaşul de care avea nevoie. **JA-L.S.**

Echilibru şi suspans la Arad Open

Niciun şahist nu mai are punctaj maxim după primele patru runde.

Aradul e capitala şahului FOTO: FAN

ARAD. Arad Grand Prix Classic 2024, ultima etapă a circuitului Grand Prix România 2024, competiţie ce reuneşte 326 de jucători din 28 de ţări, este în plină desfăşurare la Gemi Center.

După patru runde din cele nouă programate, în fruntea ierarhiei se află un grup de 11 şahişti, cu câte 3,5 puncte, format din doi români (Bogdan Deac - favoritul principal, şi Matei Mogîrzan), trei maghiari, un polonez, un chilian, un spaniol, un ceh, un bulgar şi un jucător din India, legitimat la Şah Club Vados Arad (Chopra Aryan).

Ultima etapă este programată duminică, 11 august, în aceeaşi zi, la Teatrul de Stat „Ioan Slavici”, având loc, de la ora 16, festivitatea de premiere.

Competiţia gândită de Alin Câmpeanu (directorul de concurs), Arad Open, a ajuns la a 17-a ediţie, iar de doi ani face parte din circuitul Grand Prix România.

Evenimente conexe

Nu mai puţin de zece evenimente conexe cuprinde Festivalul de Şah de la Arad, dintre care amintim: turneele de fotbal şi tenis de masă dedicate şahiştilor prezenţi, Pub Chess Quiz - concurs de cultură generală pe teme şahistice -, concurs dezlegări (vineri, ora 9.30), turneu blitz (vineri, ora 21) sau turneul de şah şcolar „Educaţie prin Şah” (sâmbătă, ora 9.30).

Şah la miezul nopţii

De un real succs s-a bucurat (şi) turneul de şah pe perechi, desfăşurat până după miezul nopţii de miercuri spre joi, pe strada pietonală 1 Decembrie 1918. Câştig de cauză a avut echipa „TeamMats” (Dănilă şi Nedelcu), cu 6 puncte în 7 runde, pe podium mai urcând „Papi Chulo” (Dima şi Voicu), cu 5,5 puncte, şi „Unchiu'&Nepotu'” (Costin şi Grosu), cu 5 puncte. **JA-D.S.**

O singură echipă continuă în Cupă

Doar Lunca Teuz Cermei merge în turul 3 al Cupei României. Progresul Pecica a pierdut la penalty-uri.

Ineuanii nu au mai repetat surpriza din primul tur al Cupei FOTO: FAN

INEU-PECICA. Singura echipă din fotbalul judeţean care a avansat în turul 3 al Cupei României la fotbal este Lunca Teuz Cermei. Gruparea prezidată de Petre Bulza a profitat de faptul că a întâlnit o echipă, ACB Ineu, strânsă peste noapte, a cărei existenţă chiar şi în Liga 4 stă sub semnul întrebării. Aşa stând lucrurile, „sămădăii” au reuşit să se impună, la scor de neprezentare (3-0) şi aşteaptă viitorul adversar de miercuri, 14 august. Şi-au trecut numele pe lista marcatorilor: Filimon min. 40 şi Mercioiu min. 52 şi min. 61.

Formaţii - Ineu: Coman - Ndiaye, Bekono, An. Sabău (min. 82, Temian), Ioniac (min. 46, Ndoye), Kone, Mbengue, Al. Pop, Thiam, Banam, Miculaiciuc (min. 75, Toure). LT Cermei: R. Rusu - Sevici, Paşca (min. 79, Stamorean), Siminic, Tomuţ, Iosu (min. 74, Măgulean), Dinu, Mercioiu (min. 62, Mitre), Gavra, Filimon (min. 79, Sas), Novac (min. 79, Steleac).

Zeiţa Fortuna nu le-a surâs

În formula: Gakos (min. 58, Burtic) - Haloş, Aldan, Suslak, Olăroiu, Bozian (min. 46, Wild), Călin (min. 58, Bain), M. Salka, Borcea, Răchită, Kyrychenko (min. 87 Matyus, min. 109, G. Stanciu), Progresul Pecica a fost eliminată, oarecum surprinzător, în turul secund al competiţiei KO, ţinând cont că sezonul trecut a ajuns până în faza grupelor. Numai că antrenorul Dan Stupar - suspendat pentru acest meci - nu mai are echipa din sezonul trecut, iar adversara, Poli Timişoara, şi-a dorit parcă mai mult să continue în Cupă.

Susţinuţi din tribune de o galerie de 50 de suporteri, timişorenii au condus la pauză cu 3-1, prin golurile semnate de: D. Popa min. 13, Avramescu min. 36 şi Purece min. 41, respectiv, Borcea min. 3. După odihnă, ultima achiziţie a pecicanilor, ex-utistul Kyrychenko a reuşit dubla (min. 63 şi min. 72) şi a împins meciul în prelungiri. Cum nu s-a mai înscris în cele două reprize a câte 15 minute s-a trecut la loviturile de departajare. Jucătorii de la Poli Timişoara au avut nervii mai tari, înscriind toate cele cinci penalty-uri, în timp ce pentru gazde au punctat Suslak, Aldan şi Haloş, ratând Wild. S-a terminat Pecica - Poli 6-8 şi timişorenii merg mai departe. **JA-D.S.**

Adrian Ţoca, primar din 2012 până în 2020 FOTO: FAN

Fostul primar din Hălmagiu, condamnat

Adrian Ţoca, primar al comunei Hălmagiu timp de opt ani, până în 2020, a fost condamnat la 6 luni de închisoare cu suspendare pentru fals în declaraţii în formă continuată.

HĂLMAGIU. Judecătoria Gurahonţ a decis, în primă instanţă, să stabilească pentru inculpatul Ţoca Adrian, „o pedeapsă de 6 (şase) luni închisoare, pentru săvârşirea infracţiunii de fals în declaraţii în formă continuată". Aplicarea pedepsei închisorii a fost amânată „pe un termen de supraveghere stabilit în condiţiile art. 84 Cod Penal, de 2 ani, de la data rămânerii definitive a prezentei hotărâri". Pronunţată luni, 7 august 2024, sentinţa magistraţilor din Gurahonţ poate fi atacată cu apel în termen de 10 zile de la comunicare.

Conform hotărârii 73/2024 a Judecătoriei Gurahonţ, „Inculpatul Ţoca Adrian în calitate de primar al comunei Hălmagiu, respectiv consilier local în cadrul Consiliului local al comunei Hălmagiu, a depus, în baza unei rezoluţii infracţionale unice în perioada 19.06.2018-18.05.2021, declaraţiile de avere din datele de 19.06.2018, 12.06.2019, 04.06. 2020 şi 18.05.2021, înregistrate la Primăria Comunei Hălmagiu (...) care nu corespund adevărului, prin aceea că nu a menţionat în aceste declaraţii de avere bunurile mobile şi imobile respectiv datoriile, pe care acesta era obligat potrivit legii să le declare: bunurile sale mobile - autoturismul marca Audi A6, autoturismul marca Volkswagen Golf, şi datoriile - creditul ipotecar contractat la CEC Bank în anul 2016 scadent la 2026 în valoare de 12.000 RON respectiv bunurile mobile şi imobile deţinute de soţia acestuia şi anume: clădiri şi teren aferent situate în loc. Tisa, nr.53, respectiv un autoturism BMW 530, un autoturism marca Mitsubishi Pajero, autoutilitara Volvo FH42TB/FH440 şi semiremorca Samro".

Conform magistraţilor, fostul primar a acţionat cu intenţie indirectă, faptă ce reiese „din modalitatea de comitere a infracţiuni, multitudinea erorilor conţinute în declaraţiile de avere, conţinutul concret al acestor menţiuni greşite, precum şi caracterul repetat al activităţii infracţionale", se arată în Hotarârea nr. 73/2024 din 07.08.2024 pronunţată de Judecătoria Gurahonţ. **JA-E.R.**

Neamţul violator, aproape 11 ani în închisoare

La finalul lunii martie 2023 scriam că un cetăţean german, membru al unui ONG care ajută copiii din familii defavorizate, a fost reţinut pentru că a întreţinut relaţii sexuale cu doi minori, la Lipova.

LIPOVA. La o zi după arestarea bărbatului, Inspectoratul de Poliţie Judeţean Arad a transmis că „În ziua de 29 martie 2023, poliţiştii oraşului Lipova s-au sesizat din oficiu cu privire la săvârşirea de infracţiuni asupra unor minori. Din cercetări, a reieşit că un cetăţean german, de 76 de ani, ar fi întreţinut raporturi sexuale cu doi minori internaţi într-o casă de tip familial. În aceeaşi zi, a fost efectuată o percheziţie la imobilul unde locuieşte bărbatul în cauză, din oraşul Lipova, fiind ridicate bunuri cu valoare probatorie. În baza probatoriului administrat, bărbatul a fost reţinut pentru 24 de ore, sub aspectul săvârşirii infracţiunilor de agresiune sexuală în formă continuată şi viol în formă continuată, urmând a fi prezentat magistraţilor Judecătoriei Lipova cu propunere de arestare preventivă".

Tot a doua zi a reacţionat şi Direcţia Generală de Asistenţă Socială şi Protecţia Copilului. „Conform regulamentelor şi procedurilor interne, copiii pot participa la diverse activităţi cu persoane străine doar însoţiţi de personalul din case. Copiii pot ieşi în oraş pe baza biletelor de voie, eliberate pe un timp limitat" - îşi încep cei de la DGASPC mesajul transmis anul trecut. La o întâlnire de lucru cu reprezentanţii fundaţiilor partenere din zona Lipova, cetăţeanul german, membru al unui ONG, „a insistat pe lângă responsabilii Casei de Tip Familial (CTF) Lipova pentru a lăsa unii copii şi tineri din case să participe la diverse activităţi cu el. A fost refuzat ferm, ulterior cetăţeanul german a insistat şi la o întâlnire cu conducerea DGASPC Arad pentru aceleaşi cerinţe". Insistenţa lui a trezit unele suspiciuni, ca urmare Direcţia a făcut o sesizare la Poliţie, transmit cei de la DGASPC.

Inscripţia casei în care a locuit cetăţeanul german FOTO: JA

Între timp, bărbatul a fost condamnat la 10 ani şi 8 luni de închisoare, sub aspectul săvârşirii infracţiunii de viol în formă continuată. Pe 6 august 2024, poliţiştii oraşului Lipova au pus în executare mandatul emis de magistraţii Judecătoriei Lipova, bărbatul fiind transportat la Penitenciarul de Maximă Siguranţă Arad. **JA-E.R.**

Examen pentru detectivii particulari

ARAD. Inspectoratul de Poliţie Judeţean Arad va organiza examenul în data de 13 septembrie 2024, de la ora 10:00, la sediul de pe strada Labirint. Examenul pentru atestarea profesională a calităţii de detectiv particular, cu respectarea procedurii privind activitatea de eliberare a atestatului de detectiv particular emisă de către Inspectoratul General al Poliţiei Române - Direcţia de Investigaţii Criminale, nr.51332/08.06.2022, este deschis celor care au cetăţenia română sau cetăţenia unuia dintre statele membre ale Uniunii Europene ori ale spaţiului economic european, au domiciliul stabil pe raza jud. Arad, deţin cel puţin studii medii si este absolvent(ă) a unei şcoli postliceale de detectivi sau a îndeplinit funcţia de poliţist ori lucrător în cadrul unor instituţii publice cu atribuţii în domeniul apărării, ordinii publice sau siguranţei naţionale, ori este absolvent(ă) a unei instituţii de învăţământ superior, este apt(ă) din punct de vedere medical, are cazierul „curat", nu desfăşoară o activitate care implică exerciţiul autorităţii publice, are obţinut avizul Inspectoratului de Poliţie Judeţean Arad şi este absolvent al unui curs de specialitate de detectivi pariculari.

Perioada de depunere a dosarelor este 02-11.09.2024 in intervalul orar 09.00-12.00 la Secretariatul Serviciului de Investigatii Criminale Arad din Mun. Arad, str. Labirint, nr.6,jud.Arad. Informaţii suplimentare despre examen şi despre ce trebuie să conţină dosarul de înscriere se pot obţine de la numărul de telefon 0257 206 876.

Examenul constă într-o probă scrisă - test grilă ce va cuprinde 20 de întrebări, fiecare întrebare având câte trei variante de răspuns, cu unul sau mai multe răspunsuri corecte. Candidaţii declaraţi admişi în urma probei scrise vor susţine proba interviului. Interviul se va realiza de către comisia de examinare desemnată pentru proba scrisă.

„Examenul de atestare a calităţii de detectiv particular va avea loc în data de 13.09.2024, ora 10.00, la sediul IPJ Arad, str. Labirint nr.6, judeţul Arad", transmite Inspectoratul de Poliţie Judeţean.

JA-E.R.

Ministerul Finanţelor. Agenţia Naţională de Administrare Fiscală. Direcţia Generală Regională a Finanţelor Publice Timişoara. Administraţia Judeţeană a Finanţelor Publice Arad. Serviciul Colectare şi Executare Silită Persoane Fizice. Dosar de executare nr. 1610507020035. Nr. 901-17/31.07.2024. Anunţ privind vânzarea bunurilor imobile/ Ansamblului de bunuri imobile. În temeiul prevederilor art. 250, alin. (2) din Legea nr. 207/2015 privind Codul de Procedură Fiscală, cu modificările şi completările ulterioare,vă facem cunoscut că, în ziua de 26, luna august, anul 2024, ora 14.00, în jud. Arad, B-dul. Revoluţiei, nr. 77 bis, cam. 6, loc. Arad, se va vinde la licitaţie, următoarele bunuri imobile, proprietate a debitorului DOROT MARIA, licitaţia a patra. A. Clădire/ părţi de clădire/ ansamblu de clădiri: Teren construibil - intravilan în suprafaţă de 470 mp, înregistrat în Cartea funciară nr. CF 307870 Zimandu Nou, garantul ipotecar deţine cota prezumtivă de 1/4 din imobil, stare uzură: -, semne particulare: -, situat în loc. Zimandu Nou, jud. Arad, preţ de evaluare 8.659 lei (exclusiv TVA), grevate de următoarele sarcini reale şi privilegii, după caz: Creditor, Sarcini: Nu se cunosc. În conformitate cu prevederile Titlului VII din Legea nr. 227/2015 privind Codul Fiscal, cu modificările şi completările ulterioare, operaţiunea este neimpozabilă. Invităm pe cei care pretind vreun drept asupra acestor bunuri să înştiinţeze despre aceasta organul de executare, înainte de data stabilită pentru vânzare. Cei interesaţi în cumpărarea bunurilor sunt invitaţi să se prezinte la termenul de vânzare, la locul fixat în acest scop şi până la acel termen să prezinte oferte de cumpărare. Pentru participarea la licitaţie ofertanţii depun, cu cel puţin o zi înainte de data licitaţiei, următoarele documente: a) oferta de cumpărare; b) dovada plăţii taxei de participare sau a constituirii garanţiei sub forma scrisorii de garanţie, reprezentând 10% din preţul de pornire a licitaţiei. Plata taxei se va efectua în contul IBAN RO38TREZ021506701XXXXXX, beneficiar Administraţia Judeţeană a Finanţelor Publice Arad, cod de identificare fiscală 3519933, deschis la Trezoreria Municipiului Arad, utilizând numărul de evidenţă a plăţii 80230012200000000000447; c) împuternicirea persoanei care îl reprezintă pe ofertant; d) pentru persoanele juridice române, copie de pe certificatul unic de înregistrare eliberat de Oficiul Registrului Comerţului; e) pentru persoanele juridice străine, actul de înmatriculare tradus în limba română; f) pentru persoanele fizice române, copie de pe actul de identitate; g) pentru persoanele fizice străine, copie de pe actul de identitate/ paşaport; h) declaraţia pe proprie răspundere a ofertantului prin care certifică faptul că nu este persoană interpusă cu debitorul. Cumpărătorului îi revine obligaţia de a respecta prevederile legale speciale, cum ar fi obligaţiile de mediu, obligaţiile de conservare a patrimoniului naţional sau altele asemenea, respectiv: -. Alte informaţii de interes pentru cumpărător, după caz: imobilul de vinde sub condiţia imperativă a cumpărării şi a cotei de proprietate deţinute de Dorot Cornel. Pentru informaţii suplimentare vă puteţi adresa la sediul nostru sau la numărul de telefon 0257/202785. (H 1)

Ministerul Finanţelor. Agenţia Naţională de Administrare Fiscală. Direcţia Generală Regională a Finanţelor Publice Timişoara. Administraţia Judeţeană a Finanţelor Publice Arad. Serviciul Colectare şi Executare Silită Persoane Fizice. Dosar de executare nr. 1610507020035. Nr. 6963-18/31.07.2024. Anunţ privind vânzarea bunurilor imobile/ Ansamblului de bunuri imobile. În temeiul prevederilor art. 250, alin. (2) din Legea nr. 207/2015 privind Codul de Procedură Fiscală, cu modificările şi completările ulterioare,vă facem cunoscut că, în ziua de 26, luna august, anul 2024, ora 14.00, în jud. Arad, B-dul. Revoluţiei, nr. 77 bis, cam. 6, loc. Arad, se va vinde la licitaţie, următoarele bunuri imobile, proprietate a debitorului DOROT CORNEL, licitaţia a patra. A. Clădire/ părţi de clădire/ ansamblu de clădiri: Teren construibil - intravilan în suprafaţă de 470 mp, înregistrat în Cartea funciară nr. 307870 Zimandu Nou, debitorul deţine cota prezumtivă de 1/4 din imobil, stare uzură: -, semne particulare: -, situat în loc. Zimandu Nou, jud. Arad, preţ de evaluare 8.659 lei (exclusiv TVA), grevate de următoarele sarcini reale şi privilegii, după caz: Creditor, Sarcini: Nu se cunosc. În conformitate cu prevederile Titlului VII din Legea nr. 227/2015 privind Codul Fiscal, cu modificările şi completările ulterioare, operaţiunea este neimpozabilă. Invităm pe cei care pretind vreun drept asupra acestor bunuri să înştiinţeze despre aceasta organul de executare, înainte de data stabilită pentru vânzare. Cei interesaţi în cumpărarea bunurilor sunt invitaţi să se prezinte la termenul de vânzare, la locul fixat în acest scop şi până la acel termen să prezinte oferte de cumpărare. Pentru participarea la licitaţie ofertanţii depun, cu cel puţin o zi înainte de data licitaţiei, următoarele documente: a) oferta de cumpărare; b) dovada plăţii taxei de participare sau a constituirii garanţiei sub forma scrisorii de garanţie, reprezentând 10% din preţul de pornire a licitaţiei. Plata taxei se va efectua în contul IBAN RO38TREZ021506701XXXXXX, beneficiar Administraţia Judeţeană a Finanţelor Publice Arad, cod de identificare fiscală 3519933, deschis la Trezoreria Municipiului Arad, utilizând numărul de evidenţă a plăţii 80230012200000000000446; c) împuternicirea persoanei care îl reprezintă pe ofertant; d) pentru persoanele juridice române, copie de pe certificatul unic de înregistrare eliberat de Oficiul Registrului Comerţului; e) pentru persoanele juridice străine, actul de înmatriculare tradus în limba română; f) pentru persoanele fizice române, copie de pe actul de identitate; g) pentru persoanele fizice străine, copie de pe actul de identitate/ paşaport; h) declaraţia pe proprie răspundere a ofertantului prin care certifică faptul că nu este persoană interpusă cu debitorul. Cumpărătorului îi revine obligaţia de a respecta prevederile legale speciale, cum ar fi obligaţiile de mediu, obligaţiile de conservare a patrimoniului naţional sau altele asemenea, respectiv: -. Alte informaţii de interes pentru cumpărător, după caz: imobilul de vinde sub condiţia imperativă a cumpărării şi a cotei de proprietate deţinute de Dorot Maria. Pentru informaţii suplimentare vă puteţi adresa la sediul nostru sau la numărul de telefon 0257/202785. (H 1)

www.aradon.ro - citeşte şi discută despre viaţa oraşului tău
Vino să vezi ce e nou în Arad

Au preluat centura care nu mai e... centură

ARAD. Un drum care a fost gândit să devină o centură a oraşului Chişineu Criş a fost preluat în patrimoniul public de către Consiliul Judeţean Arad, deşi şi-a pierdut rostul. Cu ajutorul fondurilor europene, pe Programul Transfrontalier Interreg România-Ungaria, Consiliul Judeţean Arad a reuşit să obţină fonduri pentru modernizarea drumului judeţean care leagă localităţile Socodor şi Nădab. Peste 11 milioane de lei au fost plătiţi pentru modernizarea celor cinci kilometri de drum judeţean care urmau să scoată traficul de tranzit din Chişineu Criş spre frontieră. După ani de zile în care lucrările nu i-au mulţumit pe cei de la Consiliul Judeţean Arad, care au solicitat refacerea lor, s-a decis ca, în luna mai a acestui an, să fie făcută recepţia acestui drum nou. Însă, chiar dacă drumul este nou, şi-a pierdut scopul, respectiv cel de centură a Crişului. Motivul? Potrivit informaţiilor pe care le deţinem, terenul pe care se află traseul acestei şosele este unul mlăştinos. Şi nu a fost identificată nicio soluţie tehnică viabilă prin care şoseaua să poată susţine traficul greu. Potrivit informaţiilor noastre, o soluţie tehnică care să permită prelucrarea camioanelor de mare tonaj pe acest drum ar fi costat mai mult decât drumul în sine, iar investiţia nu ar fi fost decontată de Uniunea Europeană.

Aşa că, dintr-un drum care urma să deservească, în special, camioanele care doreau să iasă din ţară pe la Vărşand, s-a transformat într-un drum pe care traficul greu este restricţionat în totalitate. Totuşi, trebuie apreciat faptul că acest drum a fost modernizat din fonduri europene, aşa că orice investiţie din bani nerambursabili este binevenită. **JA-A.G.**

Drumul Socodor-Nădab FOTO: FAN

Publicitate mică:
0257/210.775
MARE:
0257/280.904

SOLAS ELECTRICITY S.R.L.
cu sediul social în Bucureşti, Bdl. Mircea Vodă, nr. 30, spaţiul nr. 7, et. 1, Sector 3, în calitate de titular al proiectului **"CONECTARE CEF NĂDAB 1 - LINII ELECTRICE SUBTERANE DE ÎNALTĂ ŞI MEDIE TENSIUNE (LES IT, MT) ŞI CABLURI DE COMUNICAŢII (FO)"**, propus a fi realizat în extravilanul oraşului Chişineu-Criş, judeţul Arad, anunţă publicul interesat de Clasarea Notificării nr. 16710/03.11.2022 emisă de Agenţia Pentru Protecţia Mediului Arad. (9987 - H S871)

Ministerul Finanţelor. Agenţia Naţională de Administrare Fiscală. Direcţia Generală Regională a Finanţelor Publice Timişoara. Administraţia Judeţeană a Finanţelor Publice Arad. Serviciul Colectare şi Executare Silită Persoane Fizice. Dosar de executare nr. 1760417020069. Nr. 3576-7/31.07.2024. Anunţ privind vânzarea bunurilor imobile/ Ansamblului de bunuri imobile. În temeiul prevederilor art. 250, alin. (2) din Legea nr. 207/2015 privind Codul de Procedură Fiscală, cu modificările şi completările ulterioare, vă facem cunoscut că, în ziua de 27, luna august, anul 2024, ora 14.00, în jud. Arad, B-dul. Revoluţiei, nr. 77 bis, cam 6, loc. Arad, se va vinde la licitaţie, următoarele bunuri imobile, proprietate a debitorului GAUDI FLORIN, prima licitaţie. A. Clădire/ părţi de clădire/ ansamblu de clădiri: Casă/ vilă - casă de locuit cu teren, teren aferent în suprafaţă de 1440 mp, înregistrat în Cartea funciară nr. 304713 Comlaus, debitorul deţine cota de 1/2 din imobil, stare uzură: -, semne particulare: -, situat în loc. Sântana, str. Muncii, nr. 206, jud. Arad, preţ de evaluare 74.657 lei (exclusiv TVA), grevate de următoarele sarcini reale şi privilegii, după caz: Creditor, Sarcini: Nu se cunosc. În conformitate cu prevederile Titlului VII din Legea nr. 227/2015 privind Codul Fiscal, cu modificările şi completările ulterioare, operaţiunea este neimpozabilă. Invităm pe cei care pretind vreun drept asupra acestor bunuri să înştiinţeze despre aceasta organul de executare, înainte de data stabilită pentru vânzare. Cei interesaţi în cumpărarea bunurilor sunt invitaţi să se prezinte la termenul de vânzare, la locul fixat în acest scop şi până la acel termen să prezinte oferte de cumpărare. Pentru participarea la licitaţie ofertanţii depun, cu cel puţin o zi înainte de data licitaţiei, următoarele documente:a) oferta de cumpărare; b) dovada plăţii taxei de participare sau a constituirii garanţiei sub forma scrisorii de garanţie, reprezentând 10% din preţul de pornire a licitaţiei. Plata taxei se va efectua în contul IBAN RO38TREZ021506701XXXXXXX, beneficiar Administraţia Judeţeană a Finanţelor Publice Arad, cod de identificare fiscală 3519933, deschis la Trezoreria Municipiului Arad, utilizând numărul de evidenţă a plăţii 80230012400000000000448; c) împuternicirea persoanei care îl reprezintă pe ofertant; d) pentru persoanele juridice române, copie de pe certificatul unic de înregistrare eliberat de Oficiul Registrului Comerţului; e) pentru persoanele juridice străine, actul de înmatriculare tradus în limba română; f) pentru persoanele fizice române, copie de pe actul de identitate; g) pentru persoanele fizice străine, copie de pe actul de identitate/ paşaport; h) declaraţia pe proprie răspundere a ofertantului prin care certifică faptul că nu este persoană interpusă cu debitorul. Cumpărătorului îi revine obligaţia de a respecta prevederile legale speciale, cum ar fi obligaţiile de mediu, obligaţiile de conservare a patrimoniului naţional sau altele asemenea, respectiv: -. Alte informaţii de interes pentru cumpărător, după caz: -. Pentru informaţii suplimentare vă puteţi adresa la sediul nostru sau la numărul de telefon 0257/202785. (9998 - H 1)

1. Informaţii generale privind concedentul, în special denumirea, codul de identificare fiscală, adresa, numărul de telefon, fax şi/sau adresa de e-mail, persoană de contact: Comuna Şagu cu sediul în sat Şagu, strada Principală nr.219, judeţul Arad, telefon 0257/418.101, fax 0257/418.323, e-mail: contact@primariasagu.ro, cod fiscal 3519585.
2. Informaţii generale privind obiectul concesiunii, în special descrierea şi identificarea bunului care urmează să fie concesionat: teren intravilan în suprafaţă de 1.000mp, situat în sat Şagu, FN, comuna Şagu, înscris în CF 309328 Şagu, număr cadastral 309328, aparţinând domeniului public al Comunei Şagu, în vederea construirii obiectivului „Spălătorie automată şi amenajări aferente", conform caietului de sarcini, H.C.L.Comuna Şagu nr.79 din 30.07.2024 şi temeiului legal: OUG 57/03.07.2019.
3. Informaţii privind documentaţia de atribuire: se regăsesc în caietul de sarcini.
   3.1. Modalitatea sau modalităţile prin care persoanele interesate pot intra în posesia unui exemplar al documentaţiei de atribuire: la cerere, de la sediul instituţiei, Compartiment Urbanism şi Amenajarea Teritoriului.
   3.2. Denumirea şi adresa serviciului/compartimentului din cadrul concedentului, de la care se poate obţine un exemplar din documentaţia de atribuire: Compartiment Urbanism şi Amenajarea Teritoriului din cadrul Comunei Şagu, sat Şagu, strada Principală nr.219, judeţul Arad.
   3.3. Costul şi condiţiile de plată pentru obţinerea acestui exemplar, unde este cazul: 300Lei/exemplar, suma se achită în numerar la casieria instituţiei sau prin ordin de plată în contul RO26TREZ02121180250XXXXX, deschis la Trezoreria Arad, cod fiscal 3519585.
   3.4. Data-limită pentru solicitarea clarificărilor: 26.08.2024, ora 12.00.
4. Informaţii privind ofertele:
   4.1. Data-limită de depunere a ofertelor: 03.09.2024, ora 12.00.
   4.2. Adresa la care trebuie depuse ofertele: Comuna Sagu, sat Şagu, strada Principală nr. 219, judeţul Arad, Compartimentul Registratură.
   4.3. Numărul de exemplare în care trebuie depusă fiecare ofertă: într-un singur exemplar original, în plic sigilat şi închis.
5. Data şi locul la care se va desfăşura sedinţa publică de deschidere a ofertelor: 05.09.2024, ora 10.00, Comuna Şagu, sat Şagu, strada Principală nr.219, judeţul Arad, Sala de şedinţă.
6. Denumirea, adresa, numărul de telefon, fax şi/sau adresa de e-mail ale instanţei competente în soluţionarea litigiilor apărute şi termenele pentru sesizarea instanţei: Secţia de Contencios Administrativ şi Fiscal a Tribunalului Arad, situat în Arad, Bd.Vasile Milea nr.2, judeţul Arad, telefon 0374/491.086, fax 0257/251.700, email: jd-arad@just.ro.
7. Data transmiterii anunţului de licitaţie către instituţiile abilitate, în vederea publicării: 08.08.2024. (5877 - H 10001)

COMEMORĂRI

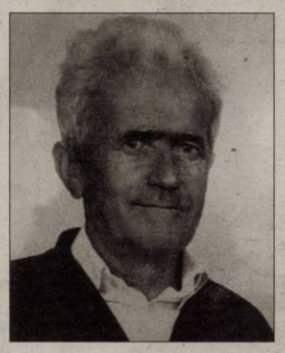

A trecut un an de când Bunul Dumnezeu a hotărât să-l mute în lumea dreptilor pe cel care a fost

ARDELEAN VASILE
din Chişineu Criş.

Un an în care am învăţat cu durere să trăim fără prezenţa sa plină de optimism, în care ne-am aminti vorbele lui bune şi în care ne-a fost tare dor de căldura sufletului său. Va rămâne mereu în gândurile şi inimile noastre şi nu-l vom uita niciodată pe bunul nostru soţ, tată şi bunic, pe cel cu care ne-am clădit o viaţă şi care a pus dragoste în viţiile noastre. Dumnezeu să-i dea odihnă veşnică!

Soţia Dochia, fiica Anca cu ginerele Cristi şi nepoţii dragi, Bogdan şi Rareş

Mâine 10 august se împlinesc 10 ani de când a plecat dintre noi

ing.

IOVA ELISABETA.

Dumnezeu să o odihnească în pace şi lumină alături de cei drepţi, iar noi o vom purta veşnic în sufletele noastre!

Fam. Iova

O rugăciune, multe lacrimi, la tristul tău mormânt. O zi tristă pe care nu o vom uita – 10 August 2003, se împlinesc 21 ani pe data de 10 August 2024, de la plecarea ta, la cele veşnice. Multe rugăciuni pentru sufletul tău, dragul nostru,

IOAN LUNGU (NICU),

soţ, tată şi bunic.

Odihnă veşnică!

Soţia Iustina cu fiicele: Cristina, Nicoleta şi Ancuţa cu fam. lor

Sâmbătă, 10 august, ora 13,00, parastas la 6 luni pentru decedata

BUZURĂ DOINA,

la Catedrala Veche. Mereu cu gândul la tine, mă rog ca bunul Dumnezeu să ne unească sufletele cât mai curând!

Soţul Stelică(Puiu) şi fiica Doina

Anunţurile de deces se publică GRATUIT!

SERVICII FUNERARE

(H-7489281)
IN MEMORIAM
NON STOP!
KUKI - servicii funerare complete
Producător de sicrie - oferă sicrie la preţ de producător.
GRATUIT rezolvăm actele la spital, primărie, casa de pensii şi C.A.R.P.
Transport intern şi internaţional ● Accesorii funerare.
Contact: Arad, Str. Cocorilor nr. 6, lângă magazinul Izolta.
Telefon: 0257/211929 mobil: 0723-343-964 www.inmemoriamkuki.com
CASĂ FUNERARĂ - Strada Ştefan Ludwic Roth nr. 1 D, Grădişte
- Str. Cocorilor nr. 6 (lângă magazinul Izolta)
- Micalaca, Str. Păşunii nr. 21 B

IMOBILE CHIRII

● **Închiriez apartament 2 camere,** în spatele liceului Slavici, strada Decebal, 250 EUR lunar. Tel. 0730.188.299.

● **Închiriez spaţiu de 52 mp,** zona Podgoria, open space, tel. 0722.293.738.

PRESTĂRI SERVICII

● **Firmă construcţii, termoizolaţii,** renovări, finisaje, zugrăveli, parchetări, faianţări. Seriozitate: 0754.337.238.

● **Executăm zidărie, tencuieli,** zugrăveli, rigips, izolaţii, faianţări, consolidări, renovări. 0740.696.157.

ANGAJĂRI

● **Angajez bărbaţi serioşi pentru pază în Arad program 12/24-12/48. 0740.130.259.**

DIVERSE

● **Familie serioasă întreţinem,** îngrijim bătrâni, domiciliul nostru/al lor. 0740.696.157.

Difuzare
0257/241.151

● **Vând 1 porc Petrean** aproximativ 150 Kg., un Mangaliţa aproximativ 125 Kg, purcei Mangaliţa, capre, ţapi si iezi. Tel. 0752.532.421.

● **Execut cazane de ţuică** şi reparaţii. Tel. 0735.030.610.

● **Primesc în gazdă** o elevă sau studentă, Central. Tel. 0743.872.908.

ARAD ONLINE
www.aradon.ro

(9948 - H 5841)

DARA SOLAR INVESTMENT S.R.L. cu sediul social în Bucureşti, Bdl. Mircea Vodă, nr. 30, spaţiul nr. 5, et. 1, Sector 3, în calitate de titular al proiectului **"CONECTARE CEF NĂDAB 2 - LINII ELECTRICE SUBTERANE DE ÎNALTĂ TENSIUNE (LES IT) ŞI CABLURI DE COMUNICAŢII/FO"**, propus a fi realizat în extravilanul oraşului Chişineu-Criş şi comunei Şimand, judeţul Arad, anunţă publicul interesat de Clasarea Notificării nr. 1703/07.02.2022 emisă de Agenţia pentru Protecţia Mediului Arad. (9989 - H 5872)

Publicitate 0257/210.775
0257/280.904

Dumnezeu este iubire (Ioan 4,16).

Parastasul la un an pentru sufletul adormitei întru Domnul

MARIA MARCU,
preoteasă,

se va oficia în ziua de Duminică, 1 septembrie 2024, ora 12.00, în biserica „Naşterea Domnului" din Arad, cartierul Micălaca (Parcul 23 august).

Familiile îndurerate Marcu

La împlinirea a 5 ani de la trecerea în eternitate, îi aducem un pios omagiu, păstrându-i neştearsă amintirea, celui care a fost soţ, tată şi bunic,

HANGA NISTOR!

Odihnă sufletului lui blând! Îngerii să-i vegheze somnul!

Cu dor nespus, soţia Aurica, fiica Felicia şi nepoata Vanesa!

Fiica Marilu, fiul Mircea, soţia Betty şi fratele Radu cu familiile lor, anunţă parastasul de şase săptămâni al celui ce a fost soţ, tată, socru, bunic, frate, cumnat şi unchi,

medic stomatolog,
Dr. BOTAŞ TITUS MIRCEA.

Parastasul va avea loc sâmbătă 10 august 2024, ora 12:00, la Catedrala Ortodoxă Veche (Piaţa Catedralei). Dumnezeu să îl odihnească în pace!

SERVICII FUNERARE

CASA FUNERARĂ ROSTYL
■ Săli de priveghi (capele)
■ Parcare pentru familie şi preoţi
■ Sicrie şi servicii funerare la preţuri decente
■ Pregătire dosar pentru ajutor de înmormântare
■ Medic constatator al decesului
■ Transport funerar
■ Firmă producătoare de sicrie
ARAD, str. COCORILOR nr. 27
☎ 0728 690 120 / 0728 690 121

SERVICII FUNERARE

NOSFERATUM
SERVICII FUNERARE COMPLETE
Arad, str. Ghiba Birta nr. 26 - Tel.: 0752 10 11 12; 0357 80 48 38
NON STOP e-mail: nosferatumarad@yahoo.com www.nosferatum.ro
TRANSPORT GRATUIT ÎN MUNICIPIUL ARAD ŞI ORAŞUL PECICA ❑ Sicrie la preţ de producător ❑ Înmormântări GRATUITE – doar pe baza cuponului de pensie ❑ Consultanţă şi medic constatator ❑ Rezolvăm actele la spital, primărie, casă de pensii, C.A.R.P.; ❑ PRELUĂM DECEDAŢII DE LA MORGĂ; ❑ Igienizare, cosmetizare, îmbălsămare, incinerarii, REPATRIERI, CAPAC FRIGORIFIC ❑ CAPELA CIMITIR ETERNITATEA (UTA)! ❑ Borduri, monumente funerare, mozaic, marmura, granit.
(6560 - H 08020)

JURNAL ARĂDEAN

Sunita Williams FOTO: EPA

Rămân blocaţi în spaţiu

NASA. Doi astronauți blocați în spațiu ar putea să revină pe Terra abia în februarie 2025 din cauza problemelor tehnice cu care se confruntă capsula Starliner, dezvoltată de grupul Boeing, a anunțat NASA.

Cei doi membri ai echipajului capsulei Starliner, astronauții americani Barry Wilmnore și Sunita Williams, se află la bordul Stației Spațiale Internaționale (ISS) din luna iunie, deși ar fi trebuit, conform planurilor inițiale, să rămână acolo doar pentru o săptămână.

După lansarea capsulei Starliner de la Centrul Spațial Cape Canaveral din Florida, vehiculul a reușit să se conecteze cu ISS abia după a doua încercare, din cauza unor probleme tehnice la nivelul propulsoarelor sale. În plus, capsula Starliner s-a confruntat și cu scurgeri de heliu.

Două opțiuni sunt discutate. Prima presupune revenirea lor cu ajutorul capsulei Starliner. Totuși, problemele capsulei ar trebui mai întâi remediate. A doua opțiune constă în renunțarea la doi astronauți din echipajul de patru al misiunii Crew-9 a companiei SpaceX, ce urmează să fie lansată în septembrie. Barry Wilmore și Sunita Williams ar putea reveni astfel pe Terra alături de acel echipaj în februarie 2025. **SURSA: AGERPRES**

Trei seisme în insula Creta

GRECIA. Insula grecească Creta a fost zguduită de trei cutremure miercuri dimineață, informează DPA. Mass-media locală au relatat că nimeni nu a fost rănit, iar serviciile de urgență au declarat că nu s-au produs daune structurale. Cutremurele au avut epicentrul în sudul insulei, la o adâncime cuprinsă între trei și cinci kilometri sub fundul mării. Ele au avut magnitudinea 4,1, 4,8 și, respectiv, 4,5. Se pare că seismele au fost resimțite până în orașul Heraklion, pe coasta de nord a insulei. Seismologii susțin că insula este predispusă la astfel de cutremure și că nu se poate spune încă dacă cele de miercuri au fost izolate sau dacă este probabil să urmeze un eveniment seismic mai puternic. **SURSA: AGERPRES**

Baie la Zoo

Un pinguin african înoată în bazinul din Grădina Zoologică de la Berlin. FOTO: EPA

Coralii sunt în pericol

AUSTRALIA. Temperatura apei din Marea Barieră de Corali din Australia a atins, în ultimul deceniu, cel mai ridicat nivel din ultimii 400 de ani. Temperatura apei a crescut în fiecare an din 1960, însă a fost deosebit de ridicată în timpul episoadelor recente de albire a coralilor, potrivit unei cercetări publicate în prestigiosul jurnal științific Nature. O încălzire a apei care este, cel mai probabil, consecința schimbărilor climatice cauzate de acțiunea umană.

Coautoarea studiului, Helen McGregor, s-a arătat „extrem de îngrijorată" de creșterea „fără precedent" a temperaturii apei.

Marea Barieră de Corali, care se întinde pe circa 2.300 de kilometri de-a lungul coastelor statului Queensland, este considerată cea mai mare structură vie din lume. Ea adăpostește o biodiversitate extrem de bogată, cu peste 600 de specii de corali și 1.625 de specii de pești. De asemenea, recifele de corali protejează țărmurile de eroziune și reprezintă o sursă importantă de venituri din turism pentru multe țări. În cazul în care temperaturile ridicate persistă, coralul devine alb și moare. **SURSA: AGERPRES**

Se albesc coralii FOTO: EPA

Ar fi ucis patru paciente

BERLIN. Un medic, suspectat că a ucis patru femei care îi erau paciente și că le-a incendiat apoi apartamentele din Berlin, a fost plasat marți în detenție provizorie, au anunțat miercuri poliția și parchetul, informează AFP.

Responsabil cu îngrijirea paliativă pentru un serviciu de îngrijire la domiciliu, medicul de 39 de ani ar fi incendiat locuințele victimelor pentru a-și ascunde urmele. Modul în care și-ar fi ucis victimele nu este încă cunoscut.

Faptele ar fi fost comise între 11 iunie și 24 iulie, victimele fiind patru femei cu vârste cuprinse între 72 și 94 de ani.

Patru victime FOTO: EPA

Dintre aceste patru victime, prima, în vârstă de 87 de ani, fusese resuscitată pe 11 iunie, după sosirea pompierilor în apartamentul său, însă a decedat la spital puțin după aceea.

Poliția și parchetul nu oferă, deocamdată, niciun motiv pentru aceste acte. Cele patru paciente vârstnice locuiau în Neukölln și Treptow, două cartiere populare ale capitalei germane. **SURSA: AGERPRES**

Fiul prinţesei, arestat

OSLO. Marius Borg Hoiby, fiul cel mare al prințesei Mette-Marit a Norvegiei, a fost arestat în weekend, fiind suspectat că a lovit o femeie. Tânărul de 27 de ani este fiul vitreg al actualului moștenitor al tronului Norvegiei, Haakon. Poliția a indicat că a fost chemată la o adresă din Oslo, duminică dimineața, după o altercație într-un apartament în timpul nopții. Un tânăr a fost arestat atunci și eliberat a doua zi. „Deoarece în mai multe mass-media s-a relatat că această persoană (arestată) este Marius Borg Hoiby, poliția confirmă că Hoiby este suspect în acest caz", se indică în declarația poliției.

Tânărul este suspectat în prezent că ar fi cauzat „vătămări corporale și daune".

Poliția nu a identificat femeia. Familia regală nu a făcut încă niciun comentariu. **SURSA: AGERPRES**

Marius Borg Hoiby FOTO: EPA

Alexandra
Pasionată de grafică FOTO: OVI D. POP

Trei concerte anulate

Concertele lui Taylor Swift din Viena au fost anulate din cauza unei ameninţări teroriste

VIENA. Cele trei concerte ale lui Taylor Swift la Viena au fost anulate, au anunțat organizatorii miercuri seara, după ce doi suspecți au fost arestați pentru că ar fi plănuit atacuri teroriste. Anularea spectacolelor programate pentru joi, vineri și sâmbătă săptămâna aceasta a fost anunțată de Barracuda Music într-un mesaj pe Instagram. Decizia a fost luată la câteva ore după ce forțele de ordine austriece au comunicat că două persoane au fost reținute sub suspiciunea că plănuiau atacuri, inclusiv la spectacolele lui Swift. Franz Ruf, director general pentru securitate publică în cadrul Ministerului austriac de Interne, a declarat că au fost confiscate substanțe chimice de la un austriac în vârstă de 19 ani. Poliția a evacuat preventiv casele și o parte a unui azil de bătrâni.

Trei concerte anulate la Viena FOTO: EPA

Tânărul se radicalizase pe internet și ar fi jurat credință conducerii organizației teroriste Stat Islamic în urmă cu câteva săptămâni, a declarat Ruf. Potrivit poliției, el a fost arestat miercuri dimineața în orașul Ternitz, la 75 de kilometri sud-vest de Viena. O a doua persoană a fost arestată după-amiază în Viena. Poliția nu a furnizat alte detalii.

Coadă de fani la concertul de la Milano FOTO: EPA

Top nominalizări

Taylor Swift conduce lista nominalizărilor la MTV Video Music Awards 2024, fiind inclusă în zece categorii de premii, atât muzicale cât și tehnice, în timp ce cântărețul american Post Malone se situează pe locul secund, cu nouă nominalizări. Alți muzicieni cu multiple nominalizări sunt: Ariana Grande, Eminem și Sabrina Carpenter cu câte șase nominalizări, Megan Thee Stallion și SZA cu câte cinci, și LISA, Olivia Rodrigo și Teddy Swims cu câte patru.

Benson Boone, Bleachers, GloRilla, Dua Lipa și Tyla au câte trei nominalizări, iar Bad Bunny, Eilish, Chappell Roan, Charli XCX, Coldplay, Drake, Jelly Roll, Jessie Murph, Jung Kook, Latto, Sexyy Red, Tate McRae, Usher și Victoria Monet au câte două. Dintre artiștii latino-americani, cântăreața braziliană Anitta are trei nominalizări, în timp ce portoricanii Bad Bunny și Rauw Alejandro au câte două. Cei trei sunt nominalizați la categoria „Cea mai bună piesă latino" pentru videoclipurile pieselor „Mil veces" (Anitta), „Monaco" (Bad Bunny), respectiv „Touching the Sky" (Rauw Alejandro). Potrivit revistei Billboard, în cazul în care Taylor Swift va câștiga patru distincții VMA, o va egala pe Beyoncé în topul artiștilor cu cele mai multe trofee din istoria acestor premii. Taylor Swift a obținut patru distincții la gala MTV VMA din 2023. Ceremonia de decernare a premiilor MTV VMA 2024 va avea loc la New York la 10 septembrie. **SURSA: AGERPRES**

Indicații la stadionul vienez FOTO: EPA

FONDAT 1989, APARE LA ARAD, E-MAIL: REDACTIA.JURNALARADEAN@INFORMMEDIA.RO; PUBLICITATE.JURNALARADEAN@INFORMMEDIA.RO

Arădeanca Laura Petcu-Junc a machiat sportivii premiaţi de la Jocurile Olimpice

PAGINA 4

JURNAL ARĂDEAN

Ovidiu Haţegan a scris o filă de istorie pentru arbitrajul românesc

PAGINA 9

LUNI
12 AUGUST 2024
ANUL XXXVI, NR. 9634
12 PAGINI - 5 LEI

36° Temperaturile se vor situa între 21 şi 36 grade. Vântul va sufla cu 12 km/h.

DIMINEAŢA | AMIAZA | SEARA

Cutremur în apropiere de Arad

Un cutremur cu magnitudinea de 4,7 pe scara Richter s-a produs, în noaptea de sâmbătă spre duminică, la aproximativ 60 de kilometri distanţă de municipiul Arad.

ARAD. Conform Institutului Naţional pentru Cercetare-Dezvoltare în Fizica Pământului, „În ziua de 10.08.2024, 23:46:01 (ora României), s-a produs în BANAT, ARAD un cutremur mediu cu magnitudinea ML 4.7, la adâncimea de 5 km". Acesta a avut intensitatea VI pe scara Mercalli. Cutremurul s-a produs la 59 km est de Arad, 67 km nord-est de Timişoara, 68 km vest de Deva, 72 km vest de Hunedoara, 77 km nord de Reşiţa. Seismul s-a produs pe raza comunei Bata, în apropierea localităţilor Bata şi Ţela.

Inspectoratul pentru Situaţii de Urgenţă al Judeţului Arad a transmis, duminică dimineaţă, că „Pentru evaluarea situaţiei din teren, pompierii militari arădeni au efectuat misiuni de recunoaştere, în urma cărora nu au fost identificate efecte negative. De asemenea, nu au fost primite apeluri prin intermediul 112 şi nu au fost semnalate pagube materiale sau victime".

Pompierii transmit că informaţii despre măsurile şi modul de comportare înainte, în timpul şi după producerea unui seism pot fi găsite pe fiipregatit.ro, secţiunea Ghid - Cutremur. Aceştia menţionează şi că în cazul seismelor, Sistemul RO-ALERT nu va difuza notificări înainte de declanşarea acestora. „După producerea cutremurului, în cazul în care acestta generează consecinţe grave, pot fi difuzate mesaje de avertizare a populaţiei, incluzând măsuri de protecţie adecvate (de exemplu: puncte de distribuţie a ajutoarelor de urgenţă)", transmite ISU Arad. **JA-E.R.**

Angajează FOTO: FAN

Se fac angajări la Spitalul Judeţean

ARAD. Peste 40 de posturi de asistenţi, infirmieri, brancardieri şi registratori au fost scoase, recent, la concurs. Termenul de preluare a dosarelor este 23 august. /P.3

Scandal între familii de romi

ARAD. Ultimele zile au fost presărate de scandaluri şi bătăi între două familii de etnie romă, în cartierul Alfa din municipiul Arad. Mai multe persoane au ajuns la spital, iar patru au fost reţinute pentru 24 de ore. /P.10

În poligon FOTO: FAN

Pompierii vor avea sală de sport

ARAD. Sala de sport va fi amplasată în incinta poligonului de pregătire al ISU Arad şi va folosi la pregătirea cadrelor şi pentru competiţii sportive. /P.3

Semne mari de întrebare legate de Centură

Încep să apară semne de întrebare referitoare la intenţia celor de pa PORR Construct, care şi-au asumat faptul că vor finaliza Centura de Est a Aradului până la finalul acestui an, chiar dacă contractul permite finalizarea lucrărilor în prima parte a anului 2025. Cei de la DRDP anunţă că şantierul a depăşit, la începutul lunii august, stadiul de 67 la sută. /P.4 FOTO: DRDP TIMIŞOARA

Pacienţii HIV pozitiv din Arad, fără un medicament

Un ONG solicită demisia celor responsabili, după ce pacienţii arădeni infectaţi cu virusul HIV au rămas fără un medicament necesar tratamentului.

ARAD. Acuze grave lansate la adresa celor de la Spitalul Clinic Judeţean de Urgenţă Arad. „Sens Pozitiv", o asociaţie neguvernamentală cu o activitate de 18 ani dedicată sprijinirii persoanelor care trăiesc cu HIV şi a grupurilor cu risc crescut de a contracta virusul, transmite faptul că pacienţii din Arad infectaţi cu necruţătorul virus au rămas fără o parte a tratamentului. În acest sens, reprezentanţii asociaţiei cer demisia celor responsabili pentru lipsa medicamentelor.

„În compartimentul de Boli Infecţioase al Spitalului Municipal Arad, Secţia HIV se confruntă cu lipsa unor medicamente esenţiale pentru tratamentul anti-HIV, din cauza unor deficienţe în lanţul de aprovizionare, încă din data de 12 iulie 2024. În acest moment, compartimentul de achiziţii şi farmacia spitalului se acuză reciproc pentru întârzierea aprovizionării, dar cert este că aceste medicamente lipsesc din farmacia spitalului. Lipsa acestor medicamente este extrem de periculoasă pentru pacienţii HIV pozitivi", spun cei de la Sens Pozitiv.

Este important de subliniat că persoanele care trăiesc cu HIVnu au voie să întrerupă tratamentul, decât sub supraveghere medicală strictă, deoarece acest lucru le poate pune viaţa în pericol. /P.3

Supliment JURNAL ARĂDEAN — Cuprins: INTEGRARE, SUDOKU, RECOLTARE

INTEGRARE

Astăzi, în Jurnal arădean patru pagini Supliment Integrare şi Sudoku. Se difuzează gratuit.

Bani pentru spitalul din Sebiş

SEBIŞ. Agenţia pentru Dezvoltare Regională Vest anunţă noi proiecte din bani europeni pentru sistemul sanitar din vestul ţării. Printre investiţii, şi extinderea ambulatoriului de la Spitalul Orăşenesc Sebiş. /P.10

Investiţie pentru cei cu dizabilităţi

INEU. Un proiect european îşi propune realizarea unui centru de zi modern pentru persoane adulte cu dizabilităţi, la Ineu. /P.4

Joao Pedro, eroul UTA-ei FOTO: FAN

UTA, punct smuls în prelungiri

ARAD. UTA a reuşit remiza contra Oţelului Galaţi în min. 90+6, după un penalty transformat de Joao Pedro, la un henţ făcut în careu de Adăscăliţei. Antrenorul Mircea Rednic mai are de lucru, echipa sa exprimându-se destul de modest în multe momente ale jocului. /P.9

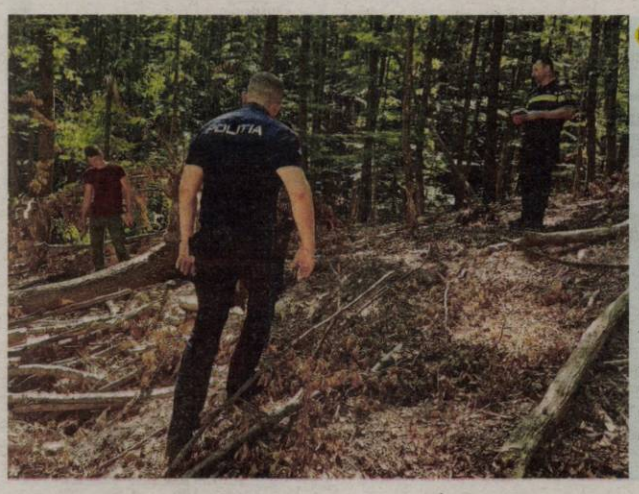

Amenzi şi lemn confiscat

Poliţiştii Biroului pentru Protecţia Fondului Forestier şi Piscicol, din cadrul Serviciului de Ordine Publică, împreună cu reprezentanţi ai Gărzii Forestiere Arad, au desfăşurat o acţiune de verificare a activităţii de exploatare, depozitare, circulaţie şi comercializare de material lemnos, în zona Săvârşin, din judeţul Arad. Au fost aplicate amenzi de 10.000 de lei şi au fost confiscaţi valoric 18 metri cubi de material lemnos.

FOTO: IPJ ARAD

Inform Media Press SRL
JURNAL ARĂDEAN | ARAD ONLINE www.aradon.ro

INFORM MEDIA PRESS angajează:

DISTRIBUITORI
pentru diverse cartiere ale Aradului

Dacă îţi doreşti să faci parte din echipa celor mai bune produse media din Arad trimite-ne CV-ul la adresa de e-mail:
cristian.sulintan@informmedia.ro sau amănunte la telefon ☎ 0720.400.417, 0728.284.737.

(7951)

Remember: 12 august

1816 S-a născut Ion Ghica, scriitor, economist, distins om politic (d. 1897)

1827 A murit poetul William Blake (n. 1757)

1865 S-a născut Ferdinand Victor Adalbert Meinrad De Hohenzolern-Sigmaringen, rege al României (d. 1927)

1866 S-a născut Jacinto Bonavente Martinez, autor dramatic (d. 1954)

1881 S-a născut Cecil de Mille, regizor și producător (d. 1959)

1891 A murit James Russel Lowell, scriitor american (n. 1819)

1913 S-a născut Clody Bertola, actriță română (d. 2007)

1917 S-a născut chitaristul John Lee Hooker (d. 2001)

1925 S-a născut Norris McWhirter, unul dintre fondatorii celebrei Guiness Book of Records (d. 2004)

1933 S-a născut actorul Nae Gheorghe (d. 2001)

Casey Affleck FOTO: FAN

1949 S-a născut Mark Knopfler, chitarist britanic (Dire Straits)

1955 A murit scriitorul Thomas Mann (n. 1875)

1975 S-a născut **Casey Affleck**, actor american

1979 A murit scriitorul francez Gilbert Cesbron (n. 1913)

1982 A murit actorul Henry Fonda (n. 1905)

2000 A murit Loretta Young (n. 1913)

2014 A murit Lauren Bacall, actriță americană (n. 1924).

Telefoane utile

☎ INFORMAŢII TELEFONICE: 118.932; ☎ ROBOT: 1958; ☎ APEL UNIC DE URGENŢĂ (SALVARE, POLIŢIE; POMPIERI): 112; ☎ PRIMĂRIA MUNICIPIULUI ARAD: Program de relaţii cu publicul (camera 5) luni-joi între 8-18; vineri între 8-16. Tel. centrală: 0257/281.850; ☎ S.C. E.ON GAZ ROMÂNIA - Sucursala Arad - Dispecerat şi intervenţie telefon:0357/403.321; ☎ DERANJAMENTE CURENT ELECTRIC: 0257/929; ☎ INFORMAŢII CFR: 0257/231.777; ☎ PROTECŢIA CONSUMATORULUI: B-dul Revoluţiei, nr. 50. Telefon: 0257/257.049; ☎ POLIŢIA LOCALĂ: 0257/939; ☎ SESIZĂRI ILUMINAT PUBLIC MUNICIPIUL ARAD – 0800.500.072 (tel verde)

Sudoku

REGULI: În fiecare bloc sunt câteva cifre între 1 şi 9, stabilite dinainte. Acestea trebuie completate cu cifrele lipsă, în aşa fel încât fiecare număr să figureze o singură dată. De asemenea, cifrele de la 1 la 9 trebuie să figureze o singură dată atât pe rândurile orizontale cât şi pe coloanele verticale ale celor nouă blocuri luate împreună.

ÎNCEPĂTORI

			9	6				
		2		1			8	3
						4		
8	5	4			1	2		
								4
					7		3	
				8				
4	9				3		1	
2	6		7		9			

AVANSAŢI

5		8	3				9	1
				9				
			7			5	6	
8		4						5
	7			2	4			
				1				
	6			5		4		9
					9	6		
		7	2			3		

Soluţiile jocurilor din numărul precedent:

ÎNCEPĂTORI

6	9	2	5	7	8	3	4	1
5	4	3	2	1	6	8	9	7
7	1	8	9	3	4	5	6	2
3	7	1	8	6	2	4	5	9
8	6	4	7	9	5	1	2	3
2	5	9	3	4	1	6	7	8
4	2	7	6	8	3	9	1	5
9	3	6	1	5	7	2	8	4
1	8	5	4	2	9	7	3	6

AVANSAŢI

9	2	8	3	6	4	1	7	5
6	5	7	1	9	8	3	4	2
3	4	1	5	2	7	6	8	9
8	6	9	2	1	3	7	5	4
2	3	4	8	7	5	9	1	6
7	1	5	9	4	6	8	2	3
5	8	6	4	3	1	2	9	7
1	9	3	7	5	2	4	6	8
4	7	2	6	8	9	5	3	1

Reţeta zilei

Chiftele de cartofi şi praz, cu roşii coapte

INGREDIENTE: 900 g cartofi făinoşi, bine spălaţi, 225 g praz mare, feliat, 2 linguri lapte semidegresat, 2 linguriţe muştar cu boabe, 85 g caşcaval ras, 5 linguri pătrunjel verde tocat, 1 lingură cimbru proaspăt tocat, 1 ou bătut, 85 g pesmet integral, 4 roşii mari, tăiate în jumătate, 2 linguri ulei de măsline aromat cu usturoi, făină pentru suprafaţa de lucru.

MOD DE PREPARARE: Se taie cartofii mai mari în jumătăţi sau sferturi. Se dă în clocot o oală mare cu apă şi se adaugă cartofii. Se dă din nou în clocot, apoi se micşorează flacăra şi se fierb cartofii 15 minute, sau până când sunt fragezi. Se adaugă prazul în ultimele 5 minute de fierbere.

Se scurg bine legumele, apoi se întind pe o tavă şi se lasă să se răcească. Se încălzeşte cuptorul la 220°C.

Când cartofii sunt destul de reci că să poată fi mânuiţi, se descojesc şi se pun într-un castron mare, împreună cu prazul. Se sfărâmă legumele cu o furculiţă, se adaugă laptele, muştarul, caşcavalul ras, pătrunjelul şi cimbrul şi se amestecă bine.

Se împarte amestecul în 8 părţi. Se modelează fiecare parte sub forma unei bile, apoi se aplatizează presându-le pe o suprafaţă presărată cu făină, că să se obţină chiftele de 9 cm diametru şi 3 cm grosime.

Se pun chiftelele pe o tavă curată sau pe un platou. Se ung cu ou bătut şi se presară cu jumătate din pesmet. Se întorc chiftelele şi se repetă operaţiunea şi pe cealaltă parte. Se transferă apoi pe o tavă de copt neaderentă, unsă cu ulei, şi se coc 15 minute.

Între timp, se pun roşiile într-un vas termorezistent, cu partea tăiată în sus. Se ung cu ulei aromat cu usturoi şi se presară cu pesmet.

Se întorc chiftelele de cartofi cu grijă, folosind o paletă. Se pun roşiile în cuptor şi se coc 10 minute alături de chiftele, până când acestea sunt rumenite. Se servesc fierbinţi.

Pentru mai multe reţete intră pe www.culinar.ro

Pe platforma digitală www.aradon.ro (butonul Publicare anunţ în ziar) JURNAL ARĂDEAN

puteţi programa şi plăti online

anunţurile de mica publicitate pe care le doriţi publicate în ziar.

Horoscop

BERBECUL (III.21.-IV.20.)
Astăzi ar fi bine să nu vă asumaţi nici un risc. Starea de nervozitate pe care o resimţiţi vă poate afecta pe toate planurile. Vă sfătuim să nu vă deplasaţi cu autoturismul, pentru că sunteţi predispus la accidente de circulaţie.

TAURUL (IV.21.-V.20.)
Zi bună pentru realizări importante pe plan social şi material. Profitaţi de ocaziile care apar, pentru că aveţi şanse să obţineţi câştiguri frumoase! Vă sfătuim să aveţi răbdare şi să nu forţaţi lucrurile.

GEMENII (V.21.-VI.21.)
S-ar putea să întâmpinaţi dificultăţi la serviciu, din cauza că sunteţi stresat de problemele băneşti. Vă sfătuim să vă păstraţi calmul, altfel puteţi avea probleme cu sănătatea din cauza stresului.

RACUL (VI.22.-VII.22.)
Simţiţi nevoia să faceţi ceva deosebit, să ieşiţi din şabloane. Încercaţi, este mai bine decât să vă pierdeţi timpul cu nimicuri! Puteţi face schimbări în casă sau să călătoriţi. Vă sfătuim să nu investiţi sume mari.

LEUL (VII.23.-VIII.23.)
Aveţi ocazia să faceţi o schimbare importantă pe plan profesional: fie găsiţi alt loc de muncă, fie sunteţi avansat. Oricum, partenerul de viaţă nu este mulţumit, pentru că va trebui să munciţi mai mult.

FECIOARA (VIII.24.-IX.23.)
Dimineaţă aflaţi o veste rea cu privire la o persoană cunoscută şi sunteţi nevoit să vă schimbaţi programul. S-ar putea chiar să plecaţi într-o călătorie. Partenerul reuşeşte să vă liniştească.

BALANŢA (IX.24.-X.23.)
În prima parte a zilei aveţi o stare confuză la serviciu şi la o întâlnire cu prietenii. Vă sfătuim să nu începeţi mai multe treburi deodată. S-ar putea să nu vă puteţi respecta promisiunile!

SCORPIONUL (X.24.-XI.22.)
O rudă apropiată vă invită la o petrecere în ultima clipă. Cheltuielile pe care sunteţi nevoit să le faceţi vă depăşesc şi trebuie să vă împrumutaţi. Vă sfătuim să nu vă faceţi probleme, pentru că totul se rezolvă uşor.

SĂGETĂTORUL (XI.23.-XII.21.)
După-amiază plecaţi într-o călătorie în care aveţi mari satisfacţii pe plan social şi financiar. Întâlniţi o persoană care vă propune o colaborare nesperat de avantajoasă. Vă sfătuim să acceptaţi oferta. Nu fiţi nerăbdător!

CAPRICORNUL (XII.22.-I.20.)
La serviciu au loc schimbări neaşteptate. Este posibil să se manifeste nemulţumirile acumulate în timp. Vă recomandăm să nu semnaţi liste de adeziuni, pentru că s-ar putea să vă legaţi la cap fără să vă doară.

VĂRSĂTORUL (I.21.-II.20.)
Sunteţi nevoit să faceţi cheltuieli neprevăzute, cu care partenerul de viaţă nu este de acord. Este posibil chiar să ajungeţi la ceartă. Spre seară, primiţi un telefon care vă schimbă programul pentru a doua zi.

PEŞTII (II.21.-III.20.)
Dimineaţă primiţi o veste despre o moştenire şi deveniţi agitat. După-amiază vă pregătiţi să plecaţi într-o călătorie împreună cu întreaga familie. Este posibil să aveţi dificultăţi de comunicare cu colegii şi cu prietenii.

Sănătate

- **CABINET GINECOLOGIC:** Cabinet ginecologic Arad, B-dul Decebal 11 (lângă Hotel Aradul), chiuretaj medicamentos, eco 4 D, test PAP.TEL: 0770823850, 0723643581
- **Policlinica DR. TURCIN, oferă:** Cardiologie (EKG, Ecografie cardiacă, Doppler vascular, Holter EKG şi TA, Test de efort), Oftalmologie (chirurgie pol anterior; CV computerizat; optică medicală), **NOU - OZONOTERAPIA,** ORL (videoendoscopie), Pneumologie, Neuropsihiatrie, Medicină de familie, Ecografii generale. **Telefon: 0257/285510, www.policlinica-turcin.ro**
- **Farmacia GLYKON - UTA**, Bl U 6 (vis-a-vis de biserica în construcţie). Deschis zilnic: luni-vineri 07.00 -21.00 sâmbătă şi duminică 08.00-18.00. **Telefon: 0257/241197.**

Pieţe şi târguri

Astăzi este zi de piaţă la Curtici, Nădlac, Bocsig, Gurahonţ, Moneasa, Pilu, Vladimirescu. **Tot astăzi se organizează târg săptămânal la** Gurahonţ şi Bârzava.

Mâine, marţi, este zi de piaţă la Sebiş, Almaş, Apateu, Semlac, Sântana, Şilindia, Vârfurile.

Vremea

Luni, 12 august

www.aradon.ro

21° LA ORA 6 — temperaturile se vor situa între 21 şi 22 grade. Vântul va sufla cu 9 km/h dinspre N.

36° LA ORA 18 — temperaturile se vor situa între 35 şi 36 de grade. Vântul va sufla cu 12 km/h dinspre NE.

Ziua precedentă

Arad	19 - 37	Umiditate:	36%
Lipova	19 - 37	Presiune:	1019 mb
Chişineu- Criş	19 - 37	Precipitaţii:	0%
Săvârşin	18 - 36	Vânt:	14 km/h
Sebiş	18 - 36	Direcţie vânt:	V

Azi

Temperaturile se vor situa între 21 şi 36 grade. Vântul va sufla cu 12 km/h, dinspre N.

Soarele

Răsare: 06:30
Apune: 20:48

FAZELE LUNII

4.08 · 12.08 · 19.08 · 26.08

LUNI	MARŢI	MIERCURI	JOI
21° 36°	21° 37°	22° 37°	22° 36°
însorit	însorit	însorit	însorit

Calendar

Biserica ortodoxă: Sfinţii Mucenici Fotie şi Anichit (Post)

Biserica greco-catolică: Sf. m. Fotie şi Anicet

Biserica romano-catolică: Sf. Ioana Francisca de Chantal, călug. * PP.

Prognoză pentru trei zile

Temperaturile minime vor fi cuprinse între 21 şi 22 grade, iar cele maxime între 36 şi 37 grade.

Temp.minime: 21 – 22 °C
Temp.maxime: 36 - 37 °C.

JURNAL ARĂDEAN
B-dul Revoluţiei nr. 62, Arad
Nr. ISSN: 1220-7489

BRAT Auditat de BRAT
Reclamaţii difuzare: 0257.241.151

Şef departament publicitate şi departament difuzare: Cristian Sulinţan
Marea publicitate: 0257.280904
Mica publicitate: 0257.210775; B-dul Revoluţiei, nr. 62
Tiparul executat la: Mediaworks Hungary Zrt., 6729, Szeged

Redactor şef: Flavius Ştefcu Responsabil de număr: Eugen Rogojan
Departamente: Eveniment: Alin Gherasim; Sorina Ambruş; Economic: Andreea Pintea; Social: Diana Duţu; Sport: Daniel Scridon, Leo Sfâra; Andreea Vlase; Cultură: Eugen Rogojan.
Tehnoredactare: Ghizela Şerban, Munteanu Daniel.
REDACŢIE: tel. 0257.212.055; e-mail: redactia.jurnalaradean@informmedia.ro, adevaruldearad@informmedia.ro, publicitate.jurnalaradean@informmedia.ro, publicitate.adevarul@informmedia.ro

Se fac angajări la Spitalul Judeţean

Peste 40 de posturi de asistenţi, infirmieri, brancardieri şi registratori au fost scoase, recent, la concurs. Termenul de preluare a dosarelor este data de 23 august 2024.

ARAD. Pe data de 7 august, Spitalul Clinic Judeţean de Urgenţă Arad a publicat pe site-ul unităţii medicale anunţurile în vederea organizării concursurilor pentru ocuparea a 43 de posturi de asistenţi medicali, infirmieri, brancardieri, garderobieri şi registratori. Termenul limită de preluare a dosarelor pentru toate concursurile este 23 august.

Dintre cele 43 de poşturi scoase la concurs, 12 sunt de asistenţi medicali pe diferite secţii, după cum urmează: 1 post de asistent medical debutant (PL) la Secţia Clinică Chirurgie Generală I; 1 post de asistent medical debutant (PL) la Secţia Clinică Ortopedie-Traumatologie; 1 post de asistent medical debutant (PL) la Secţia Clinică ATI II; 2 posturi de asistent medical debutant (PL) la Sectia Clinică Gastroenterologie; 1 post de asistent medical debutant (PL) la Sectia Clinică Neurologie; 1 post de asistent medical (PL) la Secţia Recuperare Medicala si de Reabilitare; 1 post de asistent medical (PL) la Blocul Operator - sediul central; 1 post de asistent medical debutant (S) la Secţia Clinică Chirurgie Generală I; 1 post de asistent medical debutant (S) la Secţia Clinică Dermatovenerologie; 1 post de asistent medical debutant (S) la Blocul Operator - sediul central; 1 post de asistent medical principal (S) la UPU-SMURD.

Concursul constă în 5 etape succesive şi anume selecţia dosarelor, proba suplimentară de testare a competenţelor digitale (cunoştinte de bază operare calculator); proba scrisă; proba practică şi interviu. „Promovarea probei suplimentare de testare a competenţelor digitale (cunoştţte de operare calculator) este obligatorie pentru susţinerea probei scrise. Promovarea probei scrise este obligatorie pentru susţinerea probei practice. Promovarea probei practice este obligatorie pentru susţinerea interviului", se arată în anunţ.

Spitalul Judeţean face angajări FOTO: S.A.

Infirmieri, brancardieri, garderobieri

Cele mai multe posturi scoase la concurs sunt cele de infirmieri, 20 la număr, pe următoarele secţii: 1 post de infirmier debutant (G) la Secţia Diabet Zaharat, Nutriţie şi Boli Metabolice; 1 post de infirmier debutant (G) la Secţia Clinică Pneumologie; 2 posturi de infirmier debutant (G) la Sectia Clinică Obstetrica Ginecologie; 1 post de infirmier debutant (G) la Sectia Clinică Medicina Internă II; 1 post de infirmier debutant (G) la Sectia Recuperare Medicală şi de Reabilitare; 1 post de infirmier debutant (G) la Secţia Clinică Medicină Interna I; 1 post de infirmier debutant (G) la Secţia Clinică Psihiatrie; 1 post de infirmier debutant (G) la Secţia Clinică Boli Infecţioase Adulţi; 1 post de infirmier debutant (G) la Secţia Clinică Gastroenterologie; 1 post de infirmier debutant (G) la Secţia Clinică Chirurgie Generala I; 1 post de infirmier debutant (G) la Secţia Clinică Neurologie; 1 post de infirmier debutant (G) la Secţia Clinică Dermatovenerologie; 1 post de infirmier debutant (G) la Blocul Operator - sediul central; 1 post de infirmier (G) la Secţia Clinică Ortopedie şi Chirurgie Pediatrică; 1 post de infirmier (G) la Secţia Clinică Pediatrie I; 1 post de infirmier (G) la Secţia Clinică Pediatrie I - Biberonerie; 1 post de infirmier (G) la Compartimentul Reumatologie; 1 post de infirmier (G) la Secţia Clinică Oncologie Medicală; 1 post de infirmier (G) la Sectia Clinică Chirurgie Generala I - Compartiment Chirurgie Oncologică.

Acestora li se mai adaugă 2 posturi de garderobier (G) la Compartimentul Garderobieri; 2 posturi de brancardier (G) la Compartimentul brancardier; 1 post de brancardier (G) la Blocul Operator - Sediul central şi 1 post de brancardier (G) la Blocul Operator - P-ta. Mihai Viteazu.

Concursul constă în 4 etape succesive şi anume selecţia dosarelor; proba scrisă; proba practică şi interviu.

De asemenea, au mai fost scoase la concurs şi următoarele posturi vacante cu normă întreagă, pe perioadă nedeterminată: 3 posturi de registrator medical debutant (M) la Compartimentul Registratori Medicali; 1 post de registrator medical (M) la Serviciul Evaluare si Statistică Medicală-Compartiment Primire Pacienţi; 1 post registrator medical debutant (M) la Ambulatorul Integrat.

Informaţii suplimentare

Dosarele de concurs se depun la Serviciul RUNOS până la data de 23 august, de luni până vineri între orele 08:00 - 12:00. Mai multe informaţii despre condiţiile de participare la concursuri, dar şi despre calendarul după care se vor desfăşura selecţiile se găsesc pe site-ul Spitalului Clinic Judeţean de Urgenţă www.scju.ro. Relaţii suplimentare se pot obţine şi telefonic, la telefon 0357/407200, interior 277, în intervalul luni - vineri între orele 08-12.

JA-S.A.

Pacienţii HIV pozitiv din Arad, fără un medicament

Un ONG solicită demisia celor responsabili, după ce pacienţii arădeni cu HIV au rămas fără un medicament necesar tratamentului.

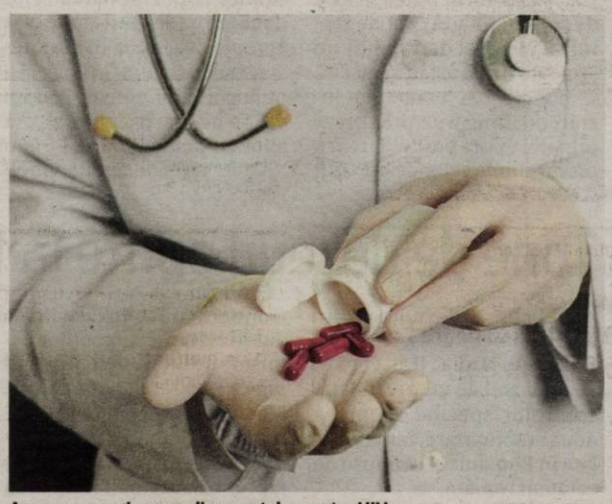

Acuze pe marginea medicamentelor contra HIV FOTO: FREEPIK

ARAD. Tot reprezentanţii ONG-ului spun că, pentru a fi rezolvată această problemă, spitalul arădean s-a împrumutat de la o altă unitate medicală, din Bucureşti. „Facem un apel către autorităţile spitalului să prioritizeze urgentarea procesului de achiziţie pentru a evita repetarea unei astfel de situaţii în viitor şi să demită persoanele responsabile pentru această criză care pune viaţa şi sănătatea pacienţilor în pericol", au mai transmis reprezentanţii asociaţiei.

Interpelată pe marginea acestui subiect sensibil, Florina Ionescu, managerul Spitalului Judeţean Arad, ne-a transmis: „Referitor la comunicatul organizaţiei Sens Pozitiv, vă aduc la cunoştinţă următoarele: medicamentele pentru pacienţii HIV pozitiv sunt achiziţionate prin Programul Naţional de Prevenire, Supraveghere şi Control al Infecţiei HIV. În total, în cadrul Compartimentului HIV SIDA, se folosesc 25 de medicamente specifice. 24 dintre ele sunt cuprinse în licitaţie, procedura pentru achiziţia acestora durând în jur de două ore, în timp ce procedurile, de negociere, pentru celălalt medicament (neinclus în licitaţie) durează până la două săptămâni, în condiţiile în care, până în această lună, există un singur furnizor la nivel naţional. Acest medicament nu a putut fi cuprins, până acum, în licitaţie deoarece în procedura anterioară, singurul furnizor nu a depus documentaţia completă, pentru semnarea acordului cadru. În prezent, spitalul are demarate două proceduri de achiziţie pentru acest medicament".

Totodată, Florina Ionescu spune că împrumuturile de medicamente între spitale este o practică în sistemul naţional de sănătate.

„Deoarece, uneori, în cadrul programelor naţionale de sănătate există unele întârzieri, atunci când este necesar, medicii coordonatori se împrumută de la alte spitale, pentru a asigura necesarul de medicamente pentru pacienţi. Şi noi am împrumutat alte spitale din ţară, atunci când am avut solicitări. Acum, pentru a asigura medicamentele necesare, am împrumutat medicamentul de la Institutul Naţional de Boli Infecţioase <Prof. Dr. Matei Balş>, iar acestea au ajuns astăzi (n.r. vineri) în farmacia spitalului. Am discutat cu medicul coordonator al Compartimentului HIV SIDA, care mi-a dat asigurări că starea de sănătate a pacienţilor care folosesc acest medicament nu a fost afectată", ne-a mai spus managerul Spitalului Judeţean Arad.

Nu au discutat

Pe de altă parte, Florina Ionescu arată cu degetul spre cei de la asociaţia Sens Pozitiv, menţionând faptul că aceştia nu au dus niciun fel de corespondenţă cu Spitalul Judeţean Arad, în problema medicamentului care lipseşte din farmacia unităţii medicale. „Organizaţia Sens Pozitiv nu a contactat conducerea spitalului, Serviciul Achiziţii sau pe Farmacistul şef pentru a solicita informaţii referitoare la cauza lipsei medicamentelor, acuzând, fără temei, spitalul, într-un comunicat oficial. Am arătat deschidere oricărei asociaţii, organizaţii, care reprezintă interesele pacienţilor, atunci când acestea ne-au solicitat informaţii referitoare la activitatea instituţiei", a precizat managerul Spitalului Judeţean.

JA-A.G.

Pompierii vor avea sală de sport

Sala de sport va fi amplasată în incinta poligonului de pregătire al ISU Arad şi va folosi pregătirii cadrelor.

Se antrenează în poligon FOTO: FAN

ARAD. Joi, 8 august, au început lucrărilor de execuţie pentru obiectivul de investiţii „Construire sală de sport Vasile Goldiş", termenul de finalizare fiind de 10,5 luni. Sala de sport urmează să fie amplasată în incinta poligonului de pregătire al Inspectoratului pentru Situaţii de Urgenţă Arad şi va deservi pregătirii cadrelor, precum şi desfăşurării competiţiilor sportive, investiţia fiind finanţată integral de Compania Naţională de Investiţii.

„Vă reamintim că la data de 21 iulie 2023, cu prilejul vizitei ministrului Dezvoltării Lucrărilor Publice şi Administraţiei, domnul Adrian-Ioan Veştea, şi a domnului director al Companiei Naţionale de Investiţii, Adrian Cefalan, în sala Marii Uniri a municipiului Arad, a fost semnat contractul de finanţare pentru construcţia sălii de sport «Vasile Goldiş», beneficiarul acestei investiţii fiind Inspectoratul pentru Situaţii de Urgenţă «Vasile Goldiş» al judeţului Arad.

Prin această investiţie, ne dorim să creăm un mediu adecvat pentru pregătirea fizică a cadrelor, să promovăm un stil de viaţă sănătos şi activ, precum şi să sprijinim desfăşurarea competiţiilor sportive locale şi regionale. Sala de sport «Vasile Goldiş» va contribui semnificativ la dezvoltarea infrastructurii sportive din judeţul Arad şi la creşterea calităţii pregătirii personalului nostru, consolidând totodată colaborarea dintre instituţiile publice şi comunitatea locală", transmit reprezentanţiii ISU Arad.

JA-S.A.

JURNAL ARĂDEAN

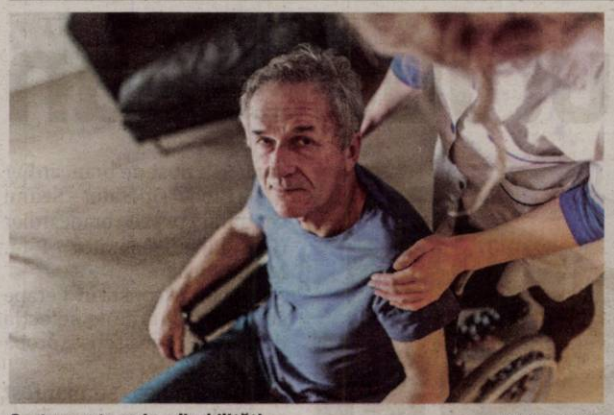

Centru pentru cei cu dizabilităţi FOTO: FREEPIK

Investiţie pentru arădenii cu dizabilităţi

Un proiect european îşi propune realizarea unui centru de zi modern pentru persoane adulte cu dizabilităţi, la Ineu.

INEU. După o serie de proceduri birocratice, Direcția Generală de Asistență Socială și Protecția Copilului Arad a depus proiectul „Centrul de zi pentru persoane adulte cu dizabilități Safir", pentru care se solicită finanțare de la Ministerul Muncii și Solidarității Sociale, prin Planului Național de Redresare și Reziliență (PNRR).

Conform Deciziei privind acceptarea la finanțare a proiectului, suma aprobată spre finanțare este de 4,9 milioane lei cu TVA, valoarea totală a proiectului fiind de 7,3 milioane lei cu TVA.

„Obiectivul general urmărit în cadrul proiectului este creșterea calității vieții persoanelor cu dizabilități și prevenirea instituționalizării persoanelor cu dizabilități, concomitent cu dezvoltarea serviciilor alternative de sprijin pentru viață independentă și integrare în comunitate din zona Ineului. Obiectivele specifice ale proiectului sunt: Dezvoltarea infrastructurii de servicii sociale prin construcția și dotarea Centrului de zi pentru persoane adulte cu dizabilități <Safir> Ineu, cu o capacitate de 30 de locuri; Creșterea calității vieții persoanelor cu dizabilități din zona Ineului prin furnizarea serviciilor în cadrul Centrului de zi pentru persoane adulte cu dizabilități <Safir> Ineu. Grupul țintă este format din persoanele cu încadrare în grad de handicap din orașul Ineu și localitățile din apropiere. Rezultatele obținute prin implementarea proiectului se vor concretiza în: dezvoltarea serviciilor alternative de sprijin pentru viață independentă și integrare în comunitate prin înființarea centrului de zi în subordinea Direcției Generale de Asistență Socială și Protecția Copilului Arad, dotarea acestuia cu dotări specifice, identificarea, informarea și furnizarea de servicii pentru cel puțin 90 de persoane cu dizabilități, în perioada de implementare a proiectului", a declarat Iustin Cionca, președintele Consiliului Județean Arad, în subordinea căruia se află DGASPC. **JA-A.G.**

> Obiectivul (...) este creșterea calității vieții persoanelor cu dizabilități
> **IUSTIN CIONCA**

Semne mari de întrebare legate de Centura de Est

Stadiul şantierului pe Centura de Est a Aradului a ajuns la un procentaj de numai 57 la sută.

Lucrările la viitoarea centură, la 67 la sută FOTO: DRDP

ARAD. La lucrările de drum s-au executat decopertări, umpluturi de terasamente, așternerea materialului necoeziv pentru realizarea in situ a stratului de fundație superior din balast stabilizat cu lianți hidraulici la unele intersecții de pe traseu, îmbrăcarea taluzului cu pământ vegetal etc. Antreprenorul s-a axat pe cele două lucrări la structuri, podul peste Mureș și pasajul peste calea ferată, fiind făcute cofrări/armări/betonări la elementele de suprastructură realizate monolit, s-a lucrat la betonarea trotuarelor, la culeele podului, elevații, asamblarea tronsoanelor de grinzi metalice, precum și ridicarea acestora pe poziție la sud de malul râului Mureș", au anunțat cei de la DRDP Timișoara, care supervizează lucrările la această investiție. Șantierul a fost „animat", în această perioadă, de 170 de oameni și 80 de utilaje și echipamente. Dar, cu toate acestea, apar semne de întrebare referitoare la capacitatea celor de la PORR de a finaliza centura în acest an, așa cum și-au anunțat intenția reprezentanții firmei constructoare.

Avans mic

Dacă urmărim informările făcute lunar de către cei de la Regionala din Timișoara, observăm că media avansului lucrării a fost de 10 procente în fiecare lună, începând cu primăvara acestui an. Au fost, însă, situații în care, într-o lună de zile, șantierul a avansat cu numai 4 procente. De exemplu, la începutul lunii mai, progresul proiectului era de 44 la sută, în timp ce la începutul lunii iunie aveam un procentaj de 48 la sută. Ulterior, în iunie și iulie, s-a avansat cu aproximativ 10 procente în fiecare lună. Dacă stăm și calculăm faptul că șantierul a ajuns la un stadiu de 67 la sută, rezultă faptul că ar fi nevoie de o perioadă de 3-4 luni pentru ca lucrarea să ajungă la final. Numai că acest termen ne duce în lunile octombrie și noiembrie, o perioadă „capricioasă" din punct de vedere al condițiilor meteorologice. Dacă vom avea o toamnă ploioasă sau un val timpuriu de frig, proiectul ar putea să aibă de suferit, ținând cont de faptul că în astfel de condiții nu se poate turna asfalt și nici nu se pot efectua lucrări alte lucrări de infrastructură. Drept urmare, există posibilitatea ca promisiunile celor de la PORR să nu poată fi transpuse în realitate. Și, chiar dacă lucrarea ar fi finalizată în noiembrie-decembrie, nu am asista la vreo „minune", ținând cont de faptul că lucrarea ar trebui finalizată, conform contractului, în luna ianuarie a anului 2025.

Au montat grinzile

Vineri, 9 august, președintele Consiliului Județean Arad, Iustin Cionca, anunța, referitor la această investiție, faptul că a început unirea malurilor Mureșului, între Fântânele și Vladimirescu, pe podul care se construiește în cadrul proiectului Varianta de Ocolire Arad Est. Cionca a fost prezent pe șantier la poziționarea celor două grinzi de 132 de tone care apropie cele două maluri, respectiv Banatul și Crișana. „La mijlocul lunii viitoare, podul va fi acoperit integral", a anunțat Iustin Cionca.

La lucrarea începută vineri au fost prezenți și reprezentanții companiei PORR, ai Direcției Regionale de Drumuri și Poduri Timiș, directori și șefi serviciu ai Consiliului Județean, implicați în proiect. Puse cap la cap, grinzile care traversează Mureșul vor avea 206 metri, adică 20 la sută din lungimea întreagă a podului.

„Șantierul avansează foarte bine și, pentru asta, le sunt recunoscător și celor de la PORR, și partenerilor noștri din Ministerul Transporturilor. Avem o echipă de proiect foarte bună și la Consiliul Județean, care este zilnic prezentă pe șantier. Urmărim lucrările pe ambele tronsoane, și la pasajul peste calea ferată Arad-Timișoara, și la pod. Dacă lucrările avansează la fel de bine, până la sfârșitul anului vom putea ajunge de pe drumul Arad-Timișoara la Vladimirescu prin această șosea", a declarat Iustin Cionca. **JA-A.G.**

A machiat sportivii premiaţi la JO2024

ARAD. Chiar dacă la capitolul sportivi legitimați la cluburi arădene nu am fost reprezentați la Jocurile Olimpice Paris 2024, ne-am bucurat de prezența poloistului Levente Vancsik (arădean fiind, a descoperit plăcerea sportului cu mingea pe apă la CS AMEFA, actualmente fiind legitimat la CSM Oradea) și arbitrului de fotbal Ovidiu Haţegan (delegat în Camera VAR la finala olimpică pentru aur). O surpriză plăcută a fost când am aflat că Aradul a mai avut un reprezentant important la Olimpiada din Franța. Este vorba despre un make-up artist de succes, care s-a ocupat de machiajul sportivilor medaliați.

Cu o carieră ce a luat avânt în 2010, Laura Petcu-Junc a început ca Beauty Advisor și, de atunci, pasiunea sa pentru machiaj a devenit combustibilul care a alimentat o călătorie de aproape 15 ani plină de realizări și descoperiri spectaculoase. În această perioadă, întreaga ei carieră s-a concentrat pe dezvoltarea personală și pe încurajarea altora să-și descopere propria frumusețe.

„Operă de artă" pe chipul unor medaliate FOTO: FAN

Make-up artist național Sephora pentru Balcani, Laura Petcu-Junc reprezintă cu mândrie nu doar un brand, ci și o filosofie a frumuseții. Prin arta sa distinctivă, nu doar aplică machiajul, ci creează opere de artă pe fețele celor pentru care lucrează, aducând unicitate și frumusețe neobișnuită în fiecare detaliu.

Franțuzoaica Angele Hug (argint la Caiac-Cross), franțuzoaica Manon Apithy-Brunet (aur la sabie), canadianca Camiryn Rogers (aur la aruncarea ciocanului) ori braziliancа Rebeca Andrade (aur, gimnastică, proba de sol) sunt câteva din medaliatele care s-au bucurat de machiajul arădencei Laura Petcu-Junc. **JA-D.S.**

Tone de deşeuri oprite la frontieră

ARAD. Polițiștii de frontieră din cadrul Punctului de Trecere a Frontierei Nădlac II au efectuat pe sensul de intrare în țară, controlul specific asupra a două automarfare, înmatriculate în România și conduse de cetățeni români.

Existând suspiciuni cu privire la legalitatea transporturilor în cauză, polițiștii de frontieră au solicitat sprijin autorizat reprezentanților Comisariatului Județean Arad din cadrul Gărzii Naționale de Mediu și Protecției Consumatorului Arad. „În urma verificărilor efectuate, s-a constatat faptul că automarfarele erau de fapt încărcate cu 17.000 kg de deșeuri, constând în diverse bunuri (anvelope uzate, biciclete, schele, saltele, textile, și electronice) ce proveneau de la societăți comerciale din Germania și Franța, pentru firme din România. În consecință, autoritățile de control nu au permis accesul pe teritoriul României pentru aceste mijloace de transport", informează Poliția de Frontieră. **JA-S.A.**

Migranţi depistaţi în lada unui TIR

Polițiștii de frontieră de la Nădlac au depistat patru sirieni ascunși în lada laterală a unui TIR.

Găsiți de polițiști FOTO: STPF

NĂDLAC. În data de 8 august, în jurul orei 22:50, la Punctul de Trecere a Frontierei Nădlac s-a prezentat pentru efectuarea formalităților de frontieră, pe sensul de ieșire din țară, un cetățean turc, aflat la volanul unui ansamblu rutier înmatriculat în Polonia. Bărbatul transporta, conform documentelor de însoțire a mărfii, alimente, pe ruta Turcia - Franța.

În urma efectuării controlului amănunțit al mijlocului de transport, au fost descoperiți, ascunși în lada laterală a semiremorcii, patru cetățeni străini.

„Persoanele au fost preluate și transportate la sediul sectorului pentru cercetări. În cadrul verificărilor, polițiștii de frontieră au stabilit că sunt cetățeni din Siria, cu vârste cuprinse între 22 și 32 de ani. Având în vedere aspectele constatate, polițiștii de frontieră au demarat cercetări sub aspectul săvârșirii infracțiunilor de trafic de migranți pentru șofer și tentativă de trecere frauduloasă a frontierei de stat pentru cetățenii depistați ascunși, urmând ca la finalizarea acestora să fie dispuse măsurile legale care se impun", transmite STPF Arad. **JA-S.A.**

A furat banii din casa de marcat

ARAD. Vineri, polițiștii au fost chemați de angajații unui magazin situat în zona pieței agroalimentare Lebăda din municipiu, după ce un bărbat a furat banii aflați în casa de marcat. Conform polițiștilor, profitând de neatenția vânzătoarei, un bărbat a furat aproximativ 23 de mii de lei din sertarul casei de marcat. S-a întâmplat în noaptea de 8 spre 9 august, în juru lorei 4:50. Inspectoratul de Poliție Județean Arad a transmis că la scurt timp după furt, a fost identificat și depistat un arădean de 30 de ani, bănuit de săvârșirea faptei. Din suma sustrasă, au fost recuperați aproximativ 17.000 de lei. Bărbatul a fost reținut pentru 24 de ore, sub aspectul săvârșirii infracțiunii de furt calificat. **JA-E.R.**

9

	6	3					2	
	7		2					
		8		9		5	4	
				4			1	
		6	5					
	5			6	9			
5	9			2				8
1			7		6			
	3					2		

10

9		6						
	1							
5	2			6	1			4
	5				8		3	
		4	2	5				9
1							7	
					6			
8		9				3		1
			8			9	6	2

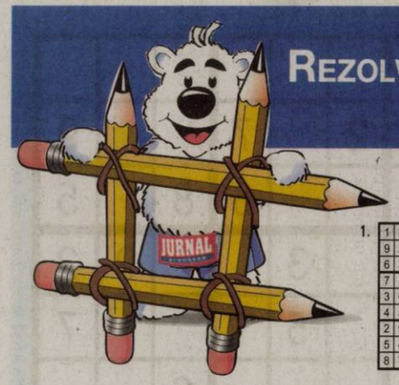

REZOLVĂRILE PROBLEMELOR PUBLICATE ÎN SUPLIMENTUL APĂRUT ÎN IULIE 2024.

1.

1	8	5	2	4	9	3	6	7
9	2	7	5	6	3	4	1	8
6	3	4	1	7	8	9	2	5
7	1	8	4	9	2	6	5	3
3	6	2	8	1	5	7	9	4
4	5	9	6	3	7	2	8	1
2	9	1	3	8	4	5	7	6
5	4	6	7	2	1	8	3	9
8	7	3	9	5	6	1	4	2

2.

8	7	4	9	6	2	5	3	1
3	5	1	8	4	7	6	9	2
9	6	2	3	1	5	7	4	8
5	9	6	7	2	8	3	1	4
1	2	3	5	9	4	8	6	7
7	4	8	1	3	6	9	2	5
4	8	9	6	7	1	2	5	3
2	3	5	4	8	9	1	7	6
6	1	7	2	5	3	4	8	9

3.

9	5	2	3	6	7	1	4	8
6	4	7	8	5	1	9	3	2
8	1	3	4	2	9	7	6	5
5	7	9	6	8	3	2	1	4
3	2	4	7	1	5	6	8	9
1	8	6	9	4	2	5	7	3
2	3	5	1	7	8	4	9	6
7	6	8	5	9	4	3	2	1
4	9	1	2	3	6	8	5	7

4.

5	7	1	2	4	8	6	3	9
4	8	9	3	6	7	1	5	2
2	3	6	5	9	1	8	7	4
1	4	3	9	7	5	2	6	8
8	6	2	4	1	3	5	9	7
9	5	7	6	8	2	4	1	3
7	2	4	1	3	6	9	8	5
6	9	8	7	5	4	3	2	1
3	1	5	8	2	9	7	4	6

5.

2	3	5	1	9	4	8	6	7
1	4	6	7	5	8	9	2	3
9	8	7	3	6	2	1	4	5
3	1	2	5	8	7	6	9	4
4	6	9	2	3	1	5	7	8
5	7	8	9	4	6	2	3	1
8	2	3	6	7	5	4	1	9
6	9	4	8	1	3	7	5	2
7	5	1	4	2	9	3	8	6

6.

6	5	3	4	9	7	1	2	8
4	9	8	2	1	6	3	7	5
2	7	1	5	8	3	4	9	6
3	8	2	9	4	5	6	1	7
9	6	7	3	2	1	8	5	4
1	4	5	6	7	8	9	3	2
8	1	6	7	5	9	2	4	3
7	2	9	8	3	4	5	6	1
5	3	4	1	6	2	7	8	9

7.

5	9	4	3	2	7	8	6	1
2	7	8	1	4	6	3	9	5
1	6	3	9	8	5	4	7	2
8	3	7	6	9	1	2	5	4
9	1	2	4	5	3	7	8	6
6	4	5	8	7	2	9	1	3
4	5	1	7	3	8	6	2	9
3	8	6	2	1	9	5	4	7
7	2	9	5	6	4	1	3	8

8.

6	9	2	8	3	7	1	4	5
7	3	1	2	4	5	9	8	6
4	5	8	9	1	6	2	3	7
3	8	6	5	2	9	7	1	4
1	7	4	6	8	3	5	2	9
9	2	5	4	7	1	3	6	8
8	1	7	3	9	4	6	5	2
5	4	9	1	6	2	8	7	3
2	6	3	7	5	8	4	9	1

9.

6	3	5	4	2	1	7	9	8
2	4	7	9	3	8	1	5	6
8	9	1	7	5	6	3	2	4
4	7	2	3	6	9	8	1	5
3	1	6	2	8	5	4	7	9
5	8	9	1	4	7	6	3	2
9	6	3	5	7	4	2	8	1
1	2	8	6	9	3	5	4	7
7	5	4	8	1	2	9	6	3

10.

8	1	6	5	9	2	3	4	7
4	2	3	1	8	7	6	5	9
9	5	7	3	6	4	1	8	2
5	7	2	8	3	1	4	9	6
6	4	8	9	7	5	2	1	3
1	3	9	2	4	6	5	7	8
7	9	1	4	2	3	8	6	5
3	8	4	6	5	9	7	2	1
2	6	5	7	1	8	9	3	4

Supliment INTEGRAME

JURNAL ARĂDEAN

Cuprins:
INTEGRAME
SUDOKU
REZOLVĂRI

AUGUST 2024 Apare lunar – nu se comercializează separat

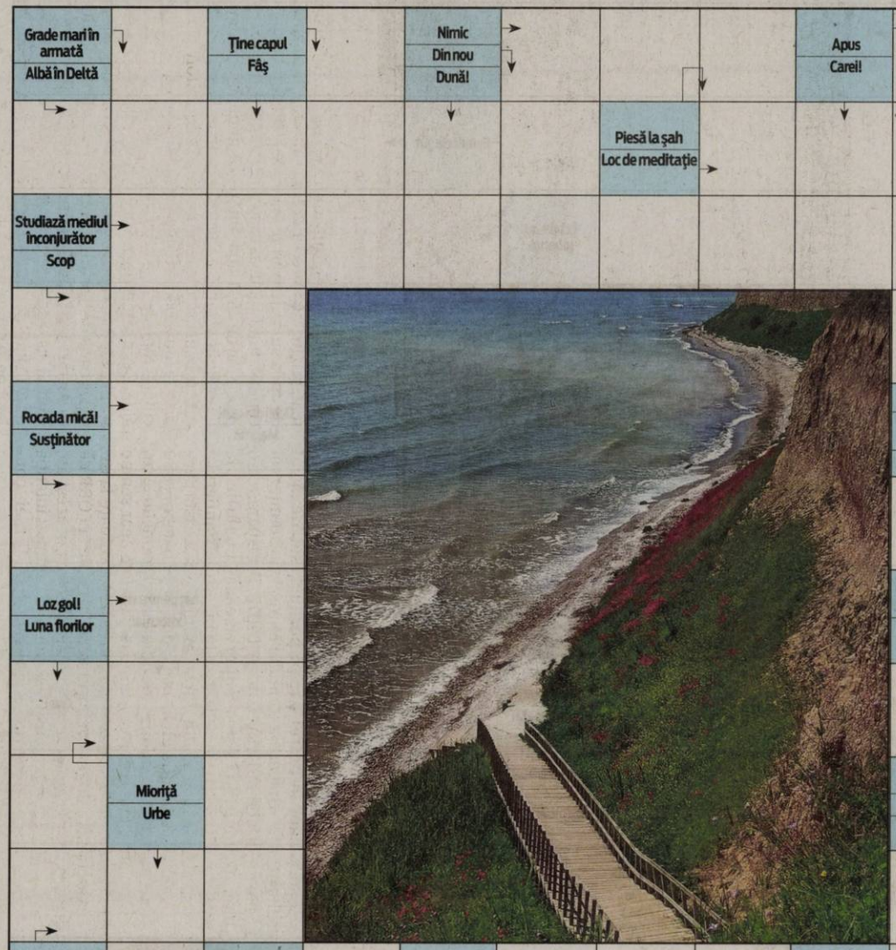

Grade mari în armată / Albă în Deltă
Ține capul / Fâș
Nimic / Din nou / Dună!
Apus / Carei!
Domeniul cunoașterii / Știință dentară
Piesă la șah / Loc de meditație
Studiază mediul înconjurător / Scop
Cinzeacă / Coadă de somon! / Lasou
Rocada mică! / Susținător
Cută! / Joc asiatic
Loz gol! / Luna florilor
Plumbul morții
Mioriță / Urbe
Lege! / Direcție / Pământ
Doi se întorc! / Nu-i în ordine
A cunoaște / Volum mic
Cântec vitejesc / Cremă de față
Plasă de pește / Eul propriu
Măsură veche / Produs de șarpe
Forma galaxiilor
După ghem

ILIE SOCOLOV

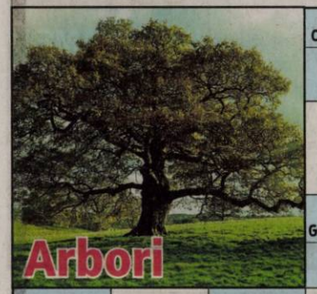

Copac de miere / Unealtă la pădure

Unitate de greutate / Soldații șahului

Arbore înalt / Locuri cu mulți copaci / Ban întors!

Neam! / Arbore cu coajă albă

În lemn! / Arbori pe mal

Grădină cu pomi / Esență tare

Insulă fluvială

Bătrâne / Fructul prăjit

Trunchi scobit / Iac din scorburi!

Exterior la șut

Artiști ciudați / Copac fructifer / Prun

Lovite cu gloanțe

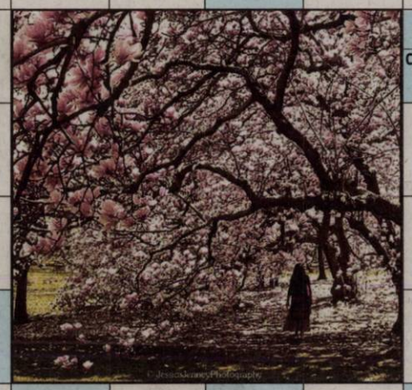

Cureluşă / Copac de esenţă tare

Bea din boabab! / Arbore negru

Ochii din cap! / Magmă

Tip măsliniu / A culca pădurea

Fructul unui arbust

Lat pentru vite / Întocmai

Coş gol / Stele

Arbori exotici / Teacă goală!

Mere! / Cea din castan! / Pădure aerisită

Cais!

Esenţă de copac / Floare indiană

Noi la copaci (dim.) / Ascund armele

Copac exotic / Aprilie (presc.)

Aer de pădure! / Eugen Barbu

Varietate de arbori / Cărpinari / Inediți

Leopardul zăpezilor

Dictionar: RIST. IRA. APR. NAB.

ILIE SOCOLOV

5

9						3		
4				3			9	
		7		5				4
	2						6	
3		9		8	6			
	4	8			2		1	
1			5	2				7
					4	1		6
							3	

6

8			6					
	1	4			9			
	9	6			5			
			2	5			3	
		5		8		1		2
					6			8
				4		5	8	3
1			5	7	8		2	
2								

7

		5				6	4	
8		7			4		3	
								9
	8	6	5					
		2		6		4		
5	1				2	3		
	7						2	
4					5	9		7
				8				4

8

8	3		2		7			9
					6	8		5
				3			9	2
2				5	1			7
		9				6		
	9	3	1	2				
7	8				5			
						5		

1

	9	3			7			
		7	8	2		9		
				5			7	
2							4	
		8		3				
	6				5			9
				4		1		
			9	7				6
	1				3	8	9	

2

		1		8				
2			7		6		1	
					1	3		
	2	4					9	
			8	3		4		
1			2			7		
3	4			2				
	5							4
				5		2	7	

3

	3			4		9		
6			7					
			5		9			4
	8		2				1	
5						2		
2		7	6			3		9
		8						5
3	7				5			
				9		6		1

4

							2	
9		4						7
	3				8		1	
		5		6				
		1		4				9
						6	4	
2					7	5		
	6		2	5				4
	7					8		

Prima mașină

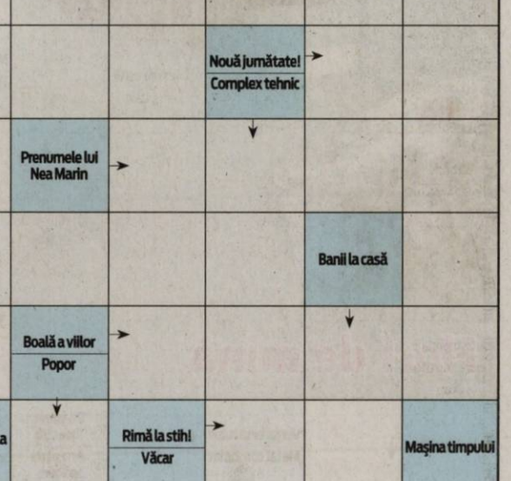

Prima mașină la Timișoara / Prima mașină la nemți
Prima brichetă (pl.) / Pion central!
Primul Mercedes
Prima invenție
Unitate de sunet / Capete!
Nouă jumătate! / Complex tehnic
Prenumele lui Nea Marin
Tură anagramată! / Prima la calcul
Banii la casă
Primul obuzier / Mașină de țesut
Primul calculator / 24 de oere (pl.)
Carene!
Boală a viilor / Popor
Prima mașină la viteză
Rimă la stih! / Văcar
Mașina timpului
Iță încurcată! / Prima mașină (fig., pl.)
În timp scurt / Pline de apă
Cupe! / Dilema găinii
Prima mașină în România / Străbuni peruani
Începe iarna!
Cămașă rurală
Arsură la buză / Prima mașină (fig.)
Holdă / Prima mașină în SUA / Fețe!
Nota doi
O bucată de lemn / Grabă mare
Urme pe colibă! / Penel!
Raiul în deșert / Capitala Norvegiei / Vrere
Apus

Dictionar: SON. AMZA. UTRA. ESCA. BENZ.

ILIE SOCOLOV

Flori de mină

Fire de zăcământ / Exploatarea zăcămintelor
Un bob de aur / Pom
Rocă de mină / Nota doi
Indivizi
Mină de cărbune / Pietre de carieră
Eugen Preda / Miner cu explozivi
Mine de sare / Averea cavalerilor
Puternici ca granitul / Tovarăș la mină
Aurul negru
Disloca în abataj
Vârful ortacului! / Metal combinat
Deasupra noastră / Arbust de pădure
Sărut popular
Miezul acțiunii / Cântare bisericească
Pregătiri pentru explozii
Codex gol! / Fotbalist la Inter
Frumoasa ... Brena / Se încarcă cu minereu
Lumină călăuzitoare / Heliu
Șut / Cupru
Mină în străfund / Individ rațional
Voce întoarsă / Semn negativ
Filon de minereu
Arbore / Refugiu în galerie
Cod aeroport în Honduras / Păsări de baltă
Nová la oglindă / Stropită / Minereu periculos
Femei în alb
Orificiu nazal
Stau în mină!
Cafea solubilă / Galerie de mină
Schimb la mină
Uttimii mineri!
Are o mină luminată

Dicționar: ȚUC, LEPA, IRN, AVON.

ILIE SOCOLOV

Caravana fotbalistică

Zero la zero (pl.) / Sportivi pe teren
Neclar / Țară europeană
Scopul jocului / Tare la cap!
A înscrie / Peste sute / Careu!
Grup de stele
Extremă / Fundaș român
Teren de joc / Vârf de atac!
Campionatul României / Prima parte de campionat
Echipa campioană / Campioni
Gen / A închide poarta
Tonă! / Vârfuri / Obraz
Nu-i bun / Gol cu capul
Volum
Stâlpul porții / Cap de bălaț! / Marin Preda
Stau în Banat! / Cupe! / Trecut pe extreme!
Dânsa / Repere!
Scule!
Capitala Italiei / Competiție sportivă
Fluviu german / Samsar
Echipa Madridului

ILIE SOCOLOV

REZOLVĂRILE PROBLEMELOR DIN IULIE 2024:

PAGINA 1

COPERTA: M, A, S, BOA, L, DISCOTECA, OE, STEFAN, CUPA, UTA, BEC, CEP, R, RA, IED, VIN, A, E, OI, DAC, ZAT, VA, SO, RID, CEA, A, O, BUZE, A, REPORTOFON, PRESEDINTE, T.

PAGINA 2

TRANDAFIRI: M, R, SIP, CATARA, AN, CACADARI, R, BELL, I, FN, BUTAS, AD, CUA, JENAT, ADAM, RAIA, R, P, O, ST, INSI, ZOO, APE, ASRA, STAR, I, D, V, STINS, TRANDAFIR, ZI, II, ARI, AMIC, RASURA, AM, U, TEU, ECO, GRADINA, S.

PAGINA 3

AVERSE DE PLOAIE: S, R, FAS, O, L, STROPI, BALTA, RUPERI, PARC, SETOS, BUTNAR, AA, TOAMNA, SI, SS, ANM, PIC, EA, NU, RT, TAR, E, P, U, G, APA, NOE, OP, E, R, INUNDATA, TUICA, RO, NOR, ED, AURITA, PU, ANDRA, ALA, D, STRATUS, BURE.

PAGINA 4

SPORTUL REGE: PS, BRAZILIA, FOTBAL, E, A, G, REAL, SCURGE, STAROSTE, GEN, A, CALI, BIRT, ARGENTINA, M, R, OLE, NORMAL, SOLO, STRAINE, LUNG, AM, CIO, PARADA, EVIAN, NI, SUS, CD, F, TP, LAZIO, A, U, LIPAN, BLOCARI, ITALIA.

PAGINA 5

TEI: AC, A, U, T, LIPA, FLOARE DE TEI, U, BP, CEAI, ANICA, BIO, NIL, NU, OB, AE, MS, N, U, A, I, DAMA, L, A, TILIA, R, ARGINTIU, INS, EUROPA, EDIGNEI.

Sport

„Am făcut o greşeală în minutul 95, ne-a costat, de asta nu pot să fiu mulţumit cu un punct

Dorinel Munteanu, antrenor Oţelul Galaţi

12

şuturi a avut UTA la poarta celor de la Oţelul, nu 15, cum spunea Mircea Rednic după meci. Oaspeţii au avut şapte, din care două pe poartă, unul fiind golul. Iar arădenii au tras de şapte ori pe spaţiul porţii. În schimb, surprinde plăcut posesia mingii, UTA fiind net superioară la acest capitol: 64-36. Şi la cornere arădenii au dominat: 10-4!

D. Munteanu: „Meritam cele trei puncte”

ARAD. La finalul meciului cu UTA, antrenorul Oţelului, Dorinel Munteanu a spus: „Nu sunt mulţumit de punct, meritam cele trei puncte. Adversarul ne-a pus doar probleme teritoriale în repriza a doua, fără ocazii mari. Am făcut o greşeală în minutul 95, ne-a costat, de asta nu pot să fiu mulţumit cu un punct. Echipa a jucat binişor, nu sunt mulţumit de repriza a doua. Voi avea o discuţie cu cei ce au intrat de pe bancă”. **JA-L.S.**

Mircea Rednic s-a luat de Dorinel, după UTA-Oţelul

ARAD. Meciul din sâmbătă seara a fost trăit la maxim de tehnicianul echipei UTA, Mircea Rednic. Acesta s-a plimbat ca un leu în cuşcă pe marginea terenului, nu o dată depăşind limita spaţiului tehnic. A comentat, a protestat, a fost clar că nu a ieşit totul cum vrea el. Elevii săi au suferit în multe momente ale jocului, dar la final a venit descătuşarea, când Joao Pedro a marcat din penalty şi a adus egalarea.

Iar la final, foarte mulţi dintre spectatori i-au strigat numele antrenorului UTA-ei.

„Am trăit cu intensitate maximă meciul. Am avut foarte multe ocazii pe final şi puteam să câştigăm. Ei au avut golul şi încă o ocazie. M-a surprins declaraţia lui Dorinel Munteanu, care a zis că merita victoria. Păi, tu meritai victoria când cel mai bun jucător al tău de pe teren a fost Iustin Popescu? Noi meritam mai mult decât egal. Ok, mă bucur că am reuşit să egalăm în prelungiri, dar asta şi pentru că am făcut o presiune foarte mare, mai ales în ultimele 20 de minute, dar ei ne-au stricat terenul pe partea stângă, pentru că ei doar acolo au stat. În rest, doar bufa-bufa şi la bătaie. Au stat bine din punct de vedere fizic, sau au jucat teatru, pentru că au fost foarte multe opriri în acest meci. Au fost multe crampe, la ei nu la noi, saŭ erau tactice. Cred că meritam mai mult de la acest meci. Cei care au intrat la noi au adus un plus şi mă bucur că batem cornere de la jumătatea terenului (n.n. - noii fundaşi laterali au trimis mingea din aut direct în careu, aruncând foarte lung de la margine)” - a declarat Mircea Rednic, imediat după remiza dintre UTA şi Oţelul Galaţi, scor 1-1. **JA-L.S.**

Mircea Rednic FOTO: L.S.

Punct smuls în prelungiri!

UTA a jucat modest, dar a scos un punct când nimeni nu se mai aştepta, din penalty, în min. 90+6.

Utiştii au egalat în prelungiri FOTO: FAN

ARAD. UTA a avut un meci aşa cum se anticipa, foarte greu în compania celor de la Oţelul Galaţi. Oaspeţii au deschis destul de repede scorul. Era min. 13, când Maciel a centrat din dreapta, iar Juric - nemarcat - a trimis cu capul în plasă. Era 0-1, chiar dacă arădenii au reclamat un fault într-o fază anterioară.

Cinci minute mai târziu, oţelarii au fost la un pas de 2-0, dar Lameira a ratat incredibil, din faţa careulul mic. UTA nu a avut reacţie, iar Lameira mai putea marca o dată, dar a tras în blocajul lui Conte.

Abia pe final de repriză UTA a descoperit şutul de la distanţă. Omondi şi Fabry au tras din afara careului, dar de fiecare dată I. Popescu a respins. Apoi, Omondi a mai şutat o dată, senzaţional, de la 28 de metri, mingea a zguduit transversala, apoi a bătut în faţa liniei porţii şi pericolul a fost îndepărtat.

Partea secundă a început cu o mare ocazie a Oţelului, Popa respingând de sub bară mingea trimisă cu capul de Stevanovic. UTA a răspuns prin Eizekel, dar atacantul UTA a fost blocat de portarul I. Popescu. Meciul nu a mai avut ocazii până în min. 82, când Eizekel a şutat lamentabil, de la 16 metri, deşi portarul I. Popescu era ieşit la vreo zece metri dintre buturi. Ocazie rarisimă...

UTA - Oţelul Galaţi 1-1 (0-1)

Arena „Francisc Neuman”, teren foarte bun, timp călduros, spectatori 8000. A marcat: Joao Pedro – penalty, min. 90+6, respectiv Juric – min. 13.
UTA: Popa – Râpă (Tsouka), Conte, Benga, Rodrigues (Mabea) – C. Mihai (Joao Pedro), Van Durmen – Costache (Cîmpanu), Fabry (Cristea), Omondi – Eizekel.
Oţelul: I. Popescu – Adăscăliţei, Cisse, Stevanovic, Zhelev – Maciel (Duric), Lameira, Cisotti (N. Roşu), Zivulic (Teles), Tănasă (Andronache) – Juric (Al. Pop). Au arbitrat: S. Kovacs (Satu Mare) – centru, R. Bârdeş (Piteşti) şi M. Necula (Bucureşti) – asistenţi.

În prelungiri, când nimeni nu se mai aştepta, Adăscăliţei a jucat mingea cu mâna în propriul careu, iar UTA a reuşit egalarea. Arbitrul S. Kovacs a dictat penalty, iar Joao Pedro a scuturat plasa porţii: 1-1.

Nu a fost chiar totul gata, căci la vreo 70 de secunde, la cealaltă poartă, Cisse a trimis cu capul spre gol, dar Tsouka a salvat punctul, respingând de pe linia porţii.

LEO SFÎRA
leo.sfara@informmedia.ro

Bronz balcanic arădean la volei pe plajă

IAŞI. Campionatele Balcanice de volei de plajă Under 20 au adus Aradului o medalie de bronz, spre bucuria prof. Radu Sabău, preşedintele CS ProVolei Arad. După patru zile intense de meciuri, băieţii noştri au reuşit să termine grupa B pe primul loc, calificându-se în semifinale, unde au pierdut cu Turcia. În finala mică, Adrian Biltiu şi Adrian Onofrei au învins, scor 2-0, perechea română formată din Darius Ciatau şi Ruben Bot, intrând în posesia medaliilor de bronz. România a mai cucerit la Balcaniada U20 de volei pe plajă un aur în întrecerea feminină şi un argint la masculin.

Pe lângă faptul că i-a premiat pe cei doi medaliaţi cu bronz balcanic, prof. Radu Sabău, preşedintele CS ProVolei Arad, aduce mulţumiri autorităţilor locale pentru sprijinul acordat pe bază de proiecte cu finanţare nerambursabilă. **JA-D.S.**

FC Bihor vine la Cermei, în Cupă!

BUCUREŞTI. FRF a stabilit programul jocurilor din turul 3 al Cupei României la fotbal. Singura reprezentantă a Aradului rămasă în competiţie, după două victorii (2-1, la Bihorul Beiuş şi 3-0, la ACB Ineu), Lunca Teuz Cermei va juca pe teren propriu, miercuri, 14 august, ora 17,30, cu divizionara secundă FC Bihor Oradea. Chiar dacă adversarii pornesc cu prima şansă la calificare, antrenorul Radu Popa este optimist şi crede că cermeienii pot da lovitura. **JA-D.S.**

Arbitrul Ovidiu Haţegan a scris istorie!

PARIS. Ovidiu Haţegan este singurul arbitru român care ne-a reprezentat la turneul de fotbal din cadrul Jocurilor Olimpice de la Paris 2024. Arbitrul arădean a mai fost prezent la Jocurile Olimpice şi la ediţia din 2016, de la Rio de Janeiro. Atunci, Haţegan a fost arbitru de centru în Brazilia - Irak 0-0, în faza grupelor şi Brazilia - Honduras 6-0, în semifinale, devenind primul arbitru român, după 32 de ani, delegat la Jocurile Olimpice.

În Franţa, după ce s-a aflat în Camera VAR la unul din jocurile inaugurale ale competiţiei olimpice, confruntarea Argentina - Maroc, unde a avut o prestaţie excelentă, dar şi la alte jocuri ale turneului olimpic, Ovidiu Haţegan a oficiat în camera VAR la finala masculină de la Jocurile Olimpice de la Paris, duelul dintre vicecampioana mondială şi campioana europeană, Franţa-Spania. Câştig de cauză au avut spaniolii, scor 5-3, după prelungiri, într-un joc în care arbitrul brazilian Ramon Abatti a primit sprijin din Camera VAR de la Ovidiu Haţegan în câteva faze-cheie ale finalei, printre care penalty-ul din min. 90, prin care francezii au împins jocul în prelungiri. **JA-D.S.**

Ovidiu Haţegan FOTO: FAN

Pleacă Dumiter, revine Florin Iacob?

Mircea Rednic a vorbit despre situaţia celor doi jucători, pe care – oricum – nu îi are la inimă.

Va pleca Dumiter de la UTA? FOTO: FAN

ARAD. UTA este încă în căutări, chiar dacă în ultima vreme au mai apărut doi jucători. Mai e aproape o lună până la finalul perioadei de transferuri, aşa că vom mai vedea mişcări de trupe. Unii vor pleca, alţii vor veni. O problemă mai specială este Dumiter, care a fost adus la UTA de agentul orădean Cătălin Sărmăşan.

„Am fost anunţaţi că Dumiter vine la antrenamente, să vedem care e situaţia lui, o să discut şi cu doctorul şi preparatorul fizic. El spune că e apt, dar nu poate să fie, după ce două săptămâni a făcut doar tratament şi ceva alergări. Când a fost propus la UTA, că nu eu l-am propus, l-am văzut la Arad la un meci cu Voluntari. Mi-a plăcut, dar când a ajuns la UTA am avut impresia că l-am adus pe fratele său. Nu era el, de aceea am fost puţin supărat, s-a antrenat cu ceva dureri şi nu a făcut nimic. Nici pregătirea nu a făcut-o 100% şi nici nu am putut să mă bazez pe el”.

Întrebat dacă, totuşi, Dumiter va rămâne la UTA, Rednic a spus: „Ce zi e azi, nu e sărbătoare, să nu-mi fac păcate? Eu ştiu un alt Dumiter, acum, vedem, poate s-a refăcut şi o să vină altfel. Şi eu mi-aş dori, pentru că e un transfer făcut şi nu e pe bani puţini. Eu când mi-am dat acordul am crezut că e un jucător pe care ne putem baza. Acum, vedem, dar hai să nu fim negativi, că în momentul de faţă am nevoie de atacanţi”.

Iliev, out – vine Iacob?

Pe de altă parte, trebuie spus că portarul Iliev este accidentat. Cum Florin Iacob este, încă, liber, s-a născut întrebarea dacă nu cumva portarul ar vrea să revină la Arad.

„Iliev a făcut o ecografie şi are o ruptură. Nu e ruptura foarte mare, eu sper că la meciul cu Farul de acasă să fie apt. Acum mai depinde şi de Popa, dacă el apără bine eu nu schimb echipa doar de dragul de a face pe plac unuia sau altuia sau să fac rotaţie. Rotaţia o fac numai dacă se impune. „În legătură cu Florin Iacob, niciodată să nu spui niciodată. Dar e un tip care nu acceptă concurenţa şi mi-e greu, nu cred că se va mai întoarce aici. Dar, repet, nu ştii niciodată. În situaţia în care suntem noi, vedem, vorbesc cu doctorul să-mi spună cât de gravă e accidentarea lui Iliev” - a conchis Mircea Rednic. **JA-L.S.**

JURNAL ARĂDEAN

6 milioane de lei pentru spitalul din Sebiş

Agenţia pentru Dezvoltare Regională Vest anunţă noi proiecte din bani europeni pentru sistemul sanitar din vestul ţării. Printre investiţii, şi extinderea ambulatoriului de la Spitalul Orăşenesc Sebiş

SEBIŞ. Cinci ambulatorii din Timişoara, Deva, Vulcan şi Sebiş vor fi modernizate prin Programul Sănătate, pentru care Agenţia pentru Dezvoltare Regională Vest este Organism Intermediar. Este vorba de Clinica de O.R.L. şi Clinica de Recuperare, Medicină Fizică şi Balneologie - ambele din cadrul Spitalului Clinic Municipal de Urgenţă Timişoara; de Spitalul Judeţean de Urgenţă Deva, de Spitalul Municipal Vulcan şi de Spitalul de Boli Cronice Sebiş.

Extinderea, modernizarea şi dotarea Ambulatoriului de Specialitate - Pneumologie la Spitalul de Boli Cronice Sebis - faza 2, va avea o valoare de 6,2 milioane de lei. Perioada preconizată de derulare a proiectului de modernizare este de doi ani.

„Aceste investiţii sunt esenţiale pentru noi toţi. Modernizarea ambulatoriilor nu înseamnă doar clădiri noi şi echipamente moderne, ci servicii medicale mai bune şi mai accesibile pentru fiecare om din Regiunea Vest. Ne dorim ca locuitorii să poată primi îngrijire de calitate aproape de casă, fără stres şi fără drumuri lungi. În fond, sănătatea oamenilor e cea mai importantă, şi prin acest proiect ne asigurăm că toţi cei din comunitate au parte de îngrijirea pe care o merită", a declarat Sorin Maxim, directorul general al ADR Vest.

Prin Programul Operaţional Regional 2014-2020, agenţia a sprijinit modernizarea şi dotarea a 17 ambulatorii şi 17 unităţi de primiri urgenţe, înfiinţarea a 4 centre comunitare medico-sociale, precum şi achiziţionarea a 158 de ambulanţe. **JA-E.R.**

Spitalul din Sebiş FOTO: FAN

Scandal între două familii de romi, în Alfa

Ultimele zile au fost presărate de scandaluri şi bătăi între două familii de etnie romă, în cartierul Alfa.

Forţele de ordine au intervenit FOTO: FAN

ARAD. De săptămâna trecută încoace, o zonă a cartierului Alfa este „vizitată" periodic de poliţişti, jandarmi şi de ambulanţe. O bătaie între două familii de etnie romă, la care au luat parte mai multe persoane, s-a soldat cu patru persoane reţinute pentru 24 de ore şi trei persoane transportate la Unitatea de Primire Urgenţe a Spitalului Clinic Judeţean de Urgenţă Arad. Au fost întocmite câteva dosare penale pentru loviturisau alte violenţe, deranjarea liniştii şi ordinii publice şi violare de domiciliu, cercetările fiind continuate de poliţiştii.

Spiritele nu s-au calmat, însă, după intervenţia poliţiştilor şi a jandarmilor, astfel că în noaptea de miercuri spre joi a avut loc o altă altercaţie, fiind nevoie din nou de intervenţia forţelor de ordine. Joi înainte de prânz, un nou scandal a izbucnit între membrii celor două familii, fiind nevoie din nou de intervenţia poliţiei, a ambulanţei şi a jandarmilor. „La data de 8 august a.c., poliţiştii Biroului de Ordine Publică au fost sesizaţi despre un scandal, la un imobil din municipiul Arad, în urma căruia, două persoane ar fi fost rănite. În cauză a fost întocmit un dosar penal, pentru lovire, distrugere şi violare de domiciliu, în vederea stabilirii stării de fapt şi luării măsurilor legale", a transmis Inspectoratul de Poliţie Judeţean Arad.

Ulterior, IPJ-ul a transmis că „Poliţiştii Biroului de Investigaţii Criminale, din cadrul Poliţiei Municipiului Arad, au documentat activitatea infracţională a patru bărbaţi din Arad, de 22, 26, 40, respectiv 50 de ani. Din cercetări, a reieşit faptul că, pe fondul unor neînţelegeri, cei în cauză, în ziua de 8 august a.c., ar fi pătruns, fără drept, într-un imobil de pe str. Condurăşilor, din municipiu, unde ar fi agresat două persoane, prin folosirea unor obiecte contondente. Persoanele lovite au fost transportate la spital, pentru evaluarea stării şi acordarea de îngrijiri medicale.

În baza probatoriului administrat, la data de 9 august a.c., cei patru bărbaţi au fost reţinuţi pentru 24 de ore, sub aspectul săvârşirii infracţiunilor de distrugere, lovire sau alte violenţe şi violare de domiciliu. Magistraţii Judecătoriei Arad au dispus, faţă de cei în cauză, măsura controlului judiciar, pentru o perioadă de 60 de zile".

Informaţiile pe care le deţinem arată că scandalul dintre cele două familii ar fi pornit de la o căsătorie mai veche între doi membri ai celor două familii. Unul dintre cei doi soţi ar dori acum desfacerea căsătoriei, fapt ce a aprins spiritele. **JA-E.R.**

Tăieri ilegale constatate

SĂVÂRŞIN. În cadrul unei acţiuni a poliţiştilor şi a celor de la Garda Forestieră au fost constatate 2 infracţiuni, de tăiere ilegală şi furt de material lemnos. Din cercetări, s-a stabilit că, din fondul forestier naţional, din zona Săvârşin, ar fi fost tăiaţi fără drept, şi sustraşi, 33 de arbori de diferite specii.

Octogenară rănită în incendiu, la Şimand

ŞIMAND. O casă din Şimand a fost cuprinsă de un incendiu sâmbătă dimineaţă. La faţa locului au intervenit pompierii militari din cadrul Gărzii de Intervenţie Chişineu-Criş a Inspectoratului pentru Situaţii de Urgenţă Arad cu două autospeciale de stingere şi o ambulanţă SMURD. La locul evenimentului au acţionat şi pompierii voluntari ai SVSU Şimand.

„Incendiul se manifestă la nivelul unei încăperi şi a acoperişului casei. Din primele informaţii, nu sunt înregistrate victime. Intervenţia este în dinamică", transmite Inspectoratul pentru Situaţii de Urgenţă Arad. La scurt timp după începerea intervenţiei, incendiul a fost localizat, pompierii intervenind pentru stingere şi îndepărtarea efectelor negative. Au ars două încăperi ale casei, cu bunurile din interior, şi acoperişul pe o suprafaţă de aproximativ 80 de metri pătraţi. Totodată, pentru eliminarea riscului producerii unei explozii, pompierii arădeni au evacuat patru butelii din interiorul locuinţei.

„Echipajul SMURD a acordat îngrijiri medicale unei femei în vârstă de 84 de ani care a suferit arsuri la nivelul feţei şi a capului. În urma evaluării medicale, victima a fost transportată la spital, fiind conştientă şi cooperantă", menţionează purtătorul de cuvânt al ISU Arad , Ruxandra Klein. **JA-E.R.**

Razie a Poliţiei, împreună cu RAR-ul

Ziua de sâmbătă a venit cu şosele împânzite de agenţi ai Poliţiei Rutiere şi reprezentanţi ai Registrului Auto Român.

Acţiune în comun FOTO: IPJ

ARAD. Sâmbătă, 10 august 2024, în mai multe zone şi localităţi din municipiul şi judeţul Arad, au fost desfăşurate acţiuni de amploare ale poliţiştilor rutieri, împreună cu reprezentanţi ai Registrului Auto Român- Arad, sub coordonarea Serviciul Rutier. Activităţile s-au desfăşurat pe timpul zilei şi în cursul nopţii, pentru reducerea riscului rutier, impunerea respectării legislaţiei rutiere şi sancţionarea abaterilor de la normele rutiere.

Conform Inspectoratului de Poliţie Judeţean Arad, „Acţiunile au avut ca rezultat sancţionarea a 361 de participanţi la trafic, care au încălcat legislaţia rutieră. Dintre aceştia, 142 au avut viteză excesivă, una din principalele cauze de producere a accidentelor rutiere. Valoarea sancţiunilor este de aproximativ 103.100 de lei".

Au fost sancţionaţi contravenţional, pentru diverse abateri, 15 pietoni, bicicliştişi motocicliştişi. 20 de persoane au rămas fără dreptul de a conduce, iar în cazul altor 6 se continuă cercetările pentru săvârşirea infracţiunilor de conducere sub influenţa alcoolului (trei dosare penale), conducere fără permis (două dosare penale) şi conducerea unui vehicul neînmatriculat (două dosare penale). Certificatele de înmatriculare a 22 de vehicule au fost retrase.

„Atragem atenţia tuturor participanţilor la trafic că acţiunile poliţiştilor rutieri au caracter permanent, şi se desfăşoară pe toate şoselele din municipiu şi judeţ", transmite Inspectoratul de Poliţie Judeţean Arad. **JA-E.R.**

Un nou proiect Inform Media Press SRL

Powered by ARAD ONLINE www.aradon.ro BIHOR ONLINE www.bihon.ro TIMIS ONLINE www.tion.ro ERDON

JobsOn.ro

Nu mai aştepta! Caută jobul dorit!
CV-ul tău! Şansa ta!

Portal regional de joburi

www.jobson.ro

Detergent contrafăcut, confiscat de poliţişti

ARAD. Poliţiştii arădeni au confiscat 514 produse din categoria detergenţilor, de la un magazin din municipiul Arad, despre care există suspiciunea că ar fi contrafăcute. „Poliţiştii Serviciului de Investigare a Criminalităţii Economice Arad desfăşoară activităţi de verificare a societăţilor care comercializează produse cu licenţă/marcă înregistrată", transmite Inspectoratul de Poliţie Judeţean Arad.

Confiscat FOTO: IPJ

De la o societate comercială cu sediul în municipiu, poliţiştii economici au ridicat în vederea continuării cercetărilor 514 produse din categoria detergenţi, de diferite mărci, susceptibile a fi contrafăcute, în valoare de aproximativ 42.750 de lei. În cauză a fost întocmit un dosar penal, sub aspectul săvârşirii infracţiunii prevăzute de Legea 84/1998, privind punerea în circulaţie a unui produs purtând o marcă identică sau similară cu o marcă înregistrată, pentru produse identice sau similare. **JA-E.R.**

Ministerul Finanţelor. Agenţia Naţională de Administrare Fiscală. Direcţia Generală Regională a Finanţelor Publice Timişoara. Administraţia Judeţeană a Finanţelor Publice Arad. Serviciul Colectare şi Executare Silită Persoane Fizice. Dosar de executare nr. 2720213020043. Nr. 4671-6/30.07.2024. Anunţ privind vânzarea bunurilor mobile. În temeiul prevederilor art. 250, alin. (2) din Legea nr. 207/2015 privind Codul de Procedură Fiscală, cu modificările şi completările ulterioare, vă facem cunoscut că, în ziua de 28, luna august, anul 2024, ora 14.00, în Arad, B-dul. Revoluţiei, nr. 77 bis, camera 6, jud. Arad, se vor vinde la licitaţie, următoarele bunuri mobile, proprietate a debitorului CALOTĂ CLAUDIA, prima licitaţie. Denumirea bunului mobil. Descriere sumară: Autoturism marca Seat Cordoba 1.4l, culoare albastru, an fabricaţie 2004, serie şasiu VSSZZZ6LZ4R022713, serie motor 388450, nr. înmatriculare AR-08-MPT, stare uzură: - semne particulare: -, alte particularităţi: stare tehnică satisfăcătoare. Drepturile reale şi privilegiile care grevează bunurile, dacă este cazul. Preţul de evaluare sau de pornire a licitaţiei, exclusiv TVA: 4000 lei. Cota TVA/ neimpozabil/ scutit *): Nu face obiectul TVA. *) Regimul şi cotele de taxă pe valoarea adăugată aplicabil/ aplicabile pentru vânzarea bunurilor mobile sunt cele prevăvute de Titlul VII din Legea nr. 227/2015 privind Codul Fiscal, cu modificările şi completările ulterioare. Invităm pe cei care pretind vreun drept asupra acestor bunuri să înştiinţeze despre aceasta organul de executare, înainte de data stabilită pentru vânzare. Cei interesaţi în cumpărarea bunurilor sunt invitaţi să se prezinte la termenul de vânzare, la locul fixat în acest scop şi până la acel termen să prezinte oferte de cumpărare. Pentru participarea la licitaţie ofertanţii depun, cu cel puţin o zi înainte de data licitaţiei, următoarele documente: a) oferta de cumpărare; b) dovada plăţii taxei de participare sau a constituirii garanţiei sub forma scrisorii de garanţie, reprezentând 10% din preţul de pornire a licitaţiei. Plata taxei se va efectua în contul IBAN RO38TREZ021506701XXXXXXX, beneficiar Administraţia Judeţeană a Finanţelor Publice Arad, cod de identificare fiscală 3519933, deschis la Trezoreria Municipiului Arad, utilizând numărul de evidenţă a plăţii 80230012400000000000445; c) împuternicirea persoanei care îl reprezintă pe ofertant; d) pentru persoanele juridice române, copie de pe certificatul unic de înregistrare eliberat de Oficiul Registrului Comerţului; e) pentru persoanele juridice străine, actul de înmatriculare tradus în limba română; f) pentru persoanele fizice române, copie de pe actul de identitate; g) pentru persoanele fizice străine, copie de pe actul de identitate/ paşaport; h) declaraţia pe proprie răspundere a ofertantului prin care certifică faptul că nu este persoană interpusă cu debitorul. Cumpărătorului îi revine obligaţia de a respecta prevederile legale speciale, cum ar fi obligaţiile de mediu, obligaţiile de conservare a patrimoniului naţional sau altele asemenea, respectiv: -. Alte informaţii de interes pentru cumpărător, după caz: autoturism nefuncţional. Pentru informaţii suplimentare vă puteţi adresa la sediul nostru sau la numărul de telefon 0257.202.817. (10003 - H 1)

Ministerul Finanţelor. Agenţia Naţională de Administrare Fiscală. Direcţia Generală Regională a Finanţelor Publice Timişoara. Administraţia Judeţeană a Finanţelor Publice Arad. Serviciul Colectare şi Executare Silită Persoane Fizice. Dosar de executare nr. 2590727024672. Nr. 516-10/31.07.2024. Anunţ privind vânzarea bunurilor imobile/ Ansamblului de bunuri imobile. În temeiul prevederilor art. 250, alin. (2) din Legea nr. 207/2015 privind Codul de Procedură Fiscală, cu modificările şi completările ulterioare, vă facem cunoscut că, în ziua de 29, luna august, anul 2024, ora 14.00, în loc. Arad, B-dul. Revoluţiei, nr. 77 bis, etaj 2, camera 6, jud. Arad, se va vinde la licitaţie, următoarele bunuri imobile, proprietate a debitorului CIOCAN CAMELIA, licitaţia a doua. A. Clădire/ părţi de clădire/ ansamblu de clădiri: Apartament - bloc apartamente, 3 camere, suprafaţă totală 58 mp, etaj 1, înregistrat în Cartea funciară nr. 305628-C1-U20 Arad, debitoarea deţine cota de 1/1, din proprietatea imobiliară situată în Arad, Calea Aurel Vlaicu, bl. X27, sc. B, et. 1, ap. 8, jud. Arad, preţ de evaluare 186225 lei (exclusiv TVA*), grevate de următoarele sarcini reale şi privilegii, după caz: Creditor: Asociaţia de proprietari Arad, str. Constantin Brâncuşi, nr. 6, bl. X27, sc. B. Sarcini: Ipotecă legală. Titular: Asociaţia de proprietari Arad, str. Constantin Brâncuşi, nr. 6, bl. X27, sc. B, cod poştal 310389. *) În conformitate cu prevederile Titlului VII din Legea nr. 227/2015 privind Codul Fiscal, cu modificările şi completările ulterioare, operaţiunea este neimpozabilă. Invităm pe cei care pretind vreun drept asupra acestor bunuri să înştiinţeze despre aceasta organul de executare, înainte de data stabilită pentru vânzare. Cei interesaţi în cumpărarea bunurilor sunt invitaţi să se prezinte la termenul de vânzare, la locul fixat în acest scop şi până la acel termen să prezinte oferte de cumpărare. Pentru participarea la licitaţie ofertanţii depun, cu cel puţin o zi înainte de data licitaţiei, următoarele documente: a) oferta de cumpărare; b) dovada plăţii taxei de participare sau a constituirii garanţiei sub forma scrisorii de garanţie, reprezentând 10% din preţul de pornire a licitaţiei. Plata taxei se va efectua în contul IBAN RO38TREZ021506701XXXXXXX, beneficiar Administraţia Judeţeană a Finanţelor Publice Arad, cod de identificare fiscală 3519933, deschis la Trezoreria Municipiului Arad, utilizând numărul de evidenţă a plăţii 80230012400000000000449; c) împuternicirea persoanei care îl reprezintă pe ofertant; d) pentru persoanele juridice române, copie de pe certificatul unic de înregistrare eliberat de Oficiul Registrului Comerţului; e) pentru persoanele juridice străine, actul de înmatriculare tradus în limba română; f) pentru persoanele fizice române, copie de pe actul de identitate; g) pentru persoanele fizice străine, copie de pe actul de identitate/ paşaport; h) declaraţia pe proprie răspundere a ofertantului prin care certifică faptul că nu este persoană interpusă cu debitorul. Cumpărătorului îi revine obligaţia de a respecta prevederile legale speciale, cum ar fi obligaţiile de mediu, obligaţiile de conservare a patrimoniului naţional sau altele asemenea, respectiv: -. Alte informaţii de interes pentru cumpărător, după caz: -. Pentru informaţii suplimentare vă puteţi adresa la sediul nostru sau la numărul de telefon 0257/202726. (10004 - H 1)

ANGAJĂRI

• **Angajez bărbaţi** serioşi pentru pază în Arad program 12/24-12/48. 0740.130.259.

DIVERSE

• **Vând 1** porc petrean aproximativ 150 Kg., un mangaliţa aproximativ 125 Kg, purcei mangaliţa, capre, ţapi si iezi. Tel. 0752.532.421

• **Primesc în** gazdă o elevă sau studentă, Central. Tel. 0743.872.908

PRESTĂRI SERVICII

• **Execut zidărie,** tencuială, şape, gresie, faianţă, zugrăveală, rigipsări, pavele, 0745.896.858.

PIERDERI

• **Draia Eugen-Vasile,** am pierdut Legitimaţie de transport urban eliberată de DGASPC Arad. O declar nulă.

Publicitate JA mică:
0257/210.775
MARE:
0257/280.904

(9948 - H 5841)

(H-748928)

IN MEMORIAM

NON STOP!

KUKI - servicii funerare complete

Producător de sicrie - oferă sicrie la preţ de producător.

GRATUIT rezolvăm actele la spital, primărie, casa de pensii şi C.A.R.P.

Transport intern şi internaţional ● Accesorii funerare.

Contact: Arad, Str. Cocorilor nr. 6, lângă magazinul Izolta.

Telefon: **0257/211929** mobil: **0723-343-964** **www.inmemoriamkuki.com**

CASĂ FUNERARĂ - Strada Ştefan Ludwic Roth nr. 1 D, Grădişte
- Str. Cocorilor nr. 6 (lângă magazinul Izolta)
- Micalaca, Str. Păşunii nr. 21 B

La MedLife Genesys - Servicii medicale şi îngrijire la domiciliu

La MedLife Genesys este disponibil un serviciu, şi anume asistenţa medicală şi îngrijirea la domiciliu, realizate de personalul medical MedLife.

Atunci când există o problemă de sănătate, echipa MedLife Genesys este alături de voi. Fie că e vorba de un tratament injectabil, perfuzii sau îngrijirea diverselor răni, venim noi la domiciliul pacientului pentru a-i oferi ajutor specializat, în condiţii de siguranţă. Asistenţa se acordă în orice zi a săptămânii, în intervalul orar 7-22 (în baza unei programări prealabile).

Echipa mobilă MedLife Genesys este formată din personal medical calificat, care colaborează strâns cu echipa de medici specialişti din clinică şi spital, medici care pot fi contactaţi pentru a realiza o consultaţie online, fără a fi necesară deplasarea pacientului. Evoluţia pacientului va fi monitorizată zilnic în cadrul tratamentelor de durată şi se vor realiza recomandări medicale în funcţie de graficul de evoluţie.

Echipa mobilă va asigura şi recoltarea de sânge pentru analize medicale sau realizarea de teste PCR pentru determinarea prezenţei virusului SARS-CoV-2.

Administrarea tratamentelor şi recoltarea pentru analize medicale se va face doar în baza unei recomandări din partea medicului (a oricărui medic, nu doar cei din echipa MedLife). În cazul în care nu există o recomandare medicală, pacientul va putea fi evaluat de unul dintre medicii noştri de medicină generală.

Serviciile medicale la domiciliu nu sunt incluse în cardul abonaţilor MedLife şi nu sunt decontate prin CAS.

PROGRAMĂRILE SE REALIZEAZĂ TELEFONIC, ÎNCĂ DE PE ACUM, LA NUMĂRUL 0257 960.

Puteţi suna de luni până vineri, între orele 8-21, dar şi sâmbăta şi duminica, între 8-14.

EVIDENŢIAZĂ-TE!

Talon valabil până în 31 decembrie 2024

Text: **DATA apariţiei:**.....

.....

.....

.....

.....

.....

.....

Date personale:

Nume şi Prenume:

Telefon:

Buletin de identitate:

TALON + PREŢUL CATEGORIEI AFERENTE

Anunţurile se preiau zilnic, la ghişeu, până în ora 16[00], după această oră, se pot prelua doar prin intermediul sistemului online de preluare al anunţurilor disponibil pe www.jurnalaradean.ro . Anunţurile de mică publicitate din Jurnal Arădean se publică pe baza talonului din ziar
Redacţia nu îşi asumă responsabilitatea pentru conţinutul anunţurilor de mică publicitate!

JURNAL ARĂDEAN

☐ **Sunt de acord cu publicarea anunţului de angajare pe www. jobson.ro**

Un nou proiect Inform Media Press SRL
Powered by ARAD ONLINE BIHOR ONLINE TIMIŞ ONLINE ERDON
JobsOn.ro
Nu mai aştepta! Caută jobul dorit!
CV-ul tău! Şansa ta!
Portal regional de joburi
www.jobson.ro

NE-AM MUTAT!
Biroul de MICA PUBLICITATE şi-a mutat sediul la JURNAL ARĂDEAN
Bulevardul Revoluţiei nr. 62.

ANUNT PUBLIC PRIVIND SOLICITAREA AUTORIZATIEI DE MEDIU

In conformitate cu prevederile Legii nr. 265/2006 pentru aprobarea OUG nr.195/2005 privind protectia mediului si a Legii nr. 544/2001 privind accesul la informatie: SOCIETATEA/TITULAR: COOPERATIVA AGRICOLA A FERMIERILOR VARIDOR, SEDIUL SOCIAL: Sat Variasu Mic, Comuna Iratosu, judet Arad TELEFON/MAIL: 0740034243/cooperativa.varidor@yahoo.com ACTIVITATEA: CAEN 4621 - Comert cu ridicata al cerealelor, semintelor, furajelor si tutunului neprelucrat Cod CAEN 5210 – Depozitari; Cod CAEN 1091 – Fabricarea preparatelor pentru hrana animalelor de ferma AMPLASARE OBIECTIV: intravilanul comunei Iratosu, satul Variasu Mic, lot 1, judetul Arad, numărul cadastral 303165 avand ca obiectiv implementarea proiectului de investiţii „DEZVOLTAREA ACTIVITATII AGRICOLE" ce va deservi interesele membrilor cooperativei prin crearea unei noi unitati de procesare a produselor agricole in conformitate cu cerintele nationale si ale U.E cu respectarea celor mai bune tehnici disponibile si utilarea acestora cu sisteme tehnologice noi, eficiente economic, care vor asigura conditii optime de desfasurare a activitatii in concordanta cu cerintele actuale ale pietei, cresterea valorii adaugate a produselor agricole sia calităţii produselor obţinute. ANUNTA publicul interesat asupra depunerii solicitari si documentatiei tehnice in vederea obtinerii autorizatiei de mediu pentru activitatea desfasurata in comunei Iratosu, satul Variasu Mic, lot 1, judetul Arad, numărul cadastral 303165. Intormatiile privind potentialul impact asupra mediului generat de proiectul propus si Observatiile publicului se primesc la sediul Agentiei pentru Protectia Mediului ARAD, Str. Splaiul Mureşului, FN, Arad, Cod poştal 310132, judeţul Arad. Program de tunctionare APM ARAD: Luni - Joi intre orele 8.00 si 16.30; Vineri intre orele 8.00 si 14.00.
(10002 - H 5878)

Anunţurile de deces se publică GRATUIT!

Agentia pentru Protectia Mediului Arad anunţa publicul interesat luarea deciziei de revizuire a Autorizaţiei Integrate de Mediu a operatorului SC FCC Environment Romania SRL pentru activităţile, conform Legii nr. 278/2013 privind emisiile industriale cu modificările ulterioare din Anexa 1 - Depozitele de deşeuri, astfel cum sunt definite la lit. b) din anexa nr. 1 la Hotărârea Guvernului nr. 349/2005 privind depozitarea deşeurilor, cu modificările şi completările ulterioare, care primesc peste 10 tone de deşeuri pe zi sau cu o capacitate totală de peste 25.000 tone, cu excepţia depozitelor pentru deşeuri inerte, respectiv CAEN 3821 Tratarea si eliminarea deşeurilor nepericuloase, CAEN 3832 Recuperarea materialelor reciclabile sortate, CAEN 4677 Comerţ cu ridicata al deşeurilor şi resturilor, CAEN 3521 Producţia gazelor (generarea gazului din depozit), CAEN 4520 Intreţinerea şi repararea autovehiculelor (din parcul auto propriu), CAEN 3311 Repararea articolelor fabricate din metal, 4799 Comerţ cu aminuntul efectuat in afara magazinelor, standurilor chioşcurilor şi pieţelor (vânzarea de pubele către populaţie), CAEN 6820 Închirierea şi subînchirierea bunurilor imobiliare proprii sau închiriate, CAEN 6203 Activităţi de management (gestiune şi exploatare) a mijloacelor de calcul, CAEN 7739 Activităţi de închiriere şi leasing cu alte maşini, echipamente şi bunuri tangibile nca, realizate la punctul de lucru din Municipiul Arad, Zona CET-Şoseaua Centura Nord, FN, judelut Arad.
Informaţii privind impactul potenţial asupra mediului al activităţii pentru care se solicită revizuirea autorizaţiei integrate de mediu, formularul de solicitare, raportul de amptasament şi decizia de revizuire a autorizaţiei integrate de mediu pot fi consultate la sediul Agentiei pentru Protecţia Mediului Arad, str. Splaiul Mureşului, FN şi la următoarea adresă de internet http://apmar.anpm.ro
Publicul, are dreptul să prezinte in scris comentariile la sediul Agenţiei pentru Protectia Mediului Arad, (tel.0257280331, e-mail office@apmar.anpm.ro) in zilele de luni-joi intre orele 8-1630 şi vineri între orele 8-1400, în termen de 30 de zile de la publicarea anunţului.
(10005 - H 5879)

JURNAL ARĂDEAN

Pisica lui Banksy FOTO: ART NEWS

Pisica lui Banksy la Londra

LONDRA. Un nou graffiti realizat sâmbătă de artistul stradal britanic Banksy, reprezentând o pisică desenată pe un vechi panou publicitar din nord-vestul Londrei, a fost îndepărtat în huiduielile celor prezenți la fața locului, la doar câteva ore după ce a fost anunțat, relatează DPA/PA Media.

Lucrarea artistului stradal anonim a fost îndepărtată de trei bărbați care au susținut că erau angajați de o companie contractantă să demonteze panoul publicitar din motive de siguranță. Realizată în Cricklewood, lucrarea de artă înfățișa silueta neagră a unei pisici mari, cu labele din față întinse și coada ridicată. Acest graffiti este al șaselea realizat săptămâna aceasta la Londra de artistul din Bristol, în cadrul unei serii cu animale. Cele cinci desene realizate anterior reprezentau o capră alpină, doi elefanți, trei maimuțe, un lup și doi pelicani. La câteva ore după ce Banksy a confirmat într-o postare pe Instagram că era autorul desenului cu pisica, numeroase persoane s-au adunat la fața locului pentru a admira creația.

SURSA: AGERPRES

Cere eliberarea lui Watson

PARIS. Actrița Brigitte Bardot, susținătoare a drepturilor animalelor, a cerut joi eliberarea activistului ecologist americano-canadian Paul Watson, arestat în urmă cu peste două săptămâni în Groenlanda și a cărui extrădare este solicitată de Japonia.

„Este un tip extraordinar, un erou care și-a petrecut viața apărând balenele împotriva harpoanelor japoneze", a declarat celebra actriță franceză postului de televiziune LCI.

„Dacă este extrădat în Japonia, este mort", a adăugat Brigitte Bardot, după ce a dezvăluit în cursul zilei de joi o scrisoare adresată prim-ministrului danez în care i-a cerut „să nu aleagă să se situeze de partea groparilor oceanelor". Vizat de un mandat internațional de arestare emis de Japonia, Paul Watson (73 ani), care locuiește în Franța de un an, a fost arestat pe 21 iulie în Groenlanda și plasat în detenție până pe 15 august. El a fost arestat pe nava sa care acostase în portul orașului Nuuk pentru a se reaproviziona cu carburant în vederea „interceptării" noii nave-uzină a Japoniei specializate în vânătoare de balene în Pacificul de Nord. **SURSA: AGERPRES**

Ziua lor
Caii stau în padoc de Ziua cailor arabi din Polonia, în Janow Podlaski. FOTO: EPA

13 morți în Uganda

KAMPALA. Bilanțul în urma unei alunecări de teren produsă sâmbătă în zona unei mari gropi de gunoi din capitala Ugandei, Kampala, a crescut duminică la 13 morți, conform Reuters. AFP a anunțat un bilanț de 12 morți. Ambele agenții de presă au citat surse din poliție, în timp ce operațiunile de căutare continuă.

Locuințe, mai multe persoane și animale au fost înghițite de munți de deșeuri la groapa de gunoi din Kiteezi, un district situat la nord de Kampala, în urma unei alunecări de teren cauzată de ploile abundente, conform media locale. Dezastrul s-a produs în noaptea de vineri spre sâmbătă, în timp ce oamenii dormeau.

„Cel mai recent bilanț pe care îl avem este de 13 morți, dar operațiunile de salvare continuă", a declarat pentru Reuters purtătorul de cuvânt al poliției, Patrick Onyango.

„După estimările noastre, aproximativ 1.000 de persoane au fost strămutate în urma incidentului și lucrăm în prezent cu alte agenții guvernamentale și lideri comunitari pentru a vedea cum îi putem ajuta pe cei afectați", a spus Onyango. **SURSA: AGERPRES**

Case distruse FOTO: EPA

Produce serialul „Madison"

LOS ANGELES. Actrița americană Michelle Pfeiffer va produce și va juca în noul serial desprins din populara serie „Yellowstone", urmărită de milioane de persoane din întreaga lume, care se va numi „Madison", relatează vineri agenția EFE.

Noul proiect, un nou spin-off din „Yellowstone", serial cu actorul Kevin Costner în rol principal, a fost anunțat la începutul acestui an, însă la acea vreme se cunoașteau prea puține detalii despre el, potrivit media americane.

Noul serial „este un studiu sincer al suferinței și al legăturilor umane, care urmărește o familie din New York în valea râului Madison din centrul statului Montana", conform unei descrieri publicate de reprezentanții proiectului, citată de CNN.

Michelle Pfeiffer FOTO: EPA

„Michelle Pfeiffer este un talent extraordinar, care imprimă fiecărui rol o profunzime emoțională, autenticitate și grație", a declarat Chris McCarthy, codirector executiv al Paramount și președinte al Showtime & MTV Entertainment Studios, companiile din spatele proiectului, potrivit postului american menționat.

SURSA: AGERPRES

Travis Scott e liber

PARIS. Travis Scott, una dintre cele mai mari vedete ale rapului american, a fost eliberat sâmbătă, fără a fi urmărit penal, după 36 de ore petrecute în custodia poliției din Paris, într-o anchetă privind comiterea unor acte de violență, relatează AFP care îl citează pe un reprezentant al artistului.

La solicitarea AFP, Parchetul din Paris a confirmat „ridicarea arestului lui Travis Scott astăzi (sâmbătă) precum și clasarea procedurii, infracțiunea fiind insuficient definită".

Poliția a fost chemată vineri dimineață la Hotelul Georges V și l-a reținut pe Travis Scott pentru acte de violență comise asupra unui agent de securitate. „Acesta din urmă intervenise pentru a îl despărți pe rapper de bodyguardul său, cu care avea o altercație", a informat vineri Ministerul Public din Franța.

SURSA: AGERPRES

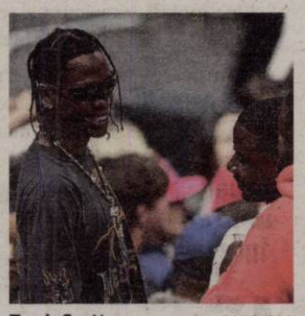

Travis Scott FOTO: EPA

Natalia
Pasionată de muzică și tradiții. FOTO: GHEORGHE PETRILA

În pericol de coliziune

Peste 1.000 de sateliți și alte obiecte de pe orbita terestră, în pericol de coliziune cu resturile unei rachete chinezești.

BEIJING. O treaptă a unei rachete lansate de China, care s-a rupt în spațiu săptămâna aceasta, a creat peste 700 de fragmente de resturi, punând în pericol de coliziune peste 1.000 de sateliți și alte obiecte aflate într-o regiune cu trafic intens de pe orbita Pământului, conform analiștilor citați de Reuters.

Compania chineză de stat Shanghai Spacecom Satellite Technology (SSST) a lansat luni pe orbită 18 sateliți de internet, reprezentând lotul inaugural al unei rețele de comunicații, menită să rivalizeze cu Starlink, aparținând companiei americane Space X.

Lansarea rachetei FOTO:EPA

Treapta superioară a rachetei care a transportat sateliții pe orbită a părut să explodeze la scurt timp după ce a eliberat încărcătura, creând un vast câmp de resturi, pe care companiile americane specializate în monitorizare spațială îl estimează la cel puțin 700 de fragmente.

SSST nu a răspuns la o solicitare de a comenta. Compania americană de monitorizare spațială LeoLabs a declarat că este probabil ca numărul de fragmente de resturi să depășească 900, făcând din acest eveniment unul dintre cele mai mari de până acum.

Norul de resturi, apărut la aproximativ 800 de kilometri altitudine, va persista mulți ani, au declarat mai mulți analiști. Nu a fost imediat clar dacă ruperea ultimei trepte a rachetei a fost provocată de o coliziune cu un alt obiect sau de o explozie a combustibilului neutilizat.

Peste 1.100 de sateliți și alte obiecte din spațiu riscă să se ciocnească de resturile rachetei lansate de China, a declarat pentru Reuters Audrey Schaffer, vicepreședinte pentru strategie la compania de monitorizare spațială Slingshot Aerospace. „Ceea ce vedem acum este că există peste 1.100 de conjuncții prognozate cu distanțe de ratare sub 5 km în următoarele trei zile", a spus el.

Schaffer a adăugat că aproximativ o treime dintre aceste obiecte care se află în pericol sunt vechicule spațiale active, care probabil vor putea fi manevrate pentru a evita coliziunea.

Restul obiectelor sunt bucăți necontrolabile de deșeuri spațiale, care nu pot evita noile resturi, ceea ce stârnește temeri în rândul multor analiști cu privire la riscul de coliziuni în cascadă, a notat Schaffer.

O treaptă a rachetei Long March 6A s-a dezmembrat în spațiu în 2022 și a creat sute de fragmente de resturi, ceea ce a stârnit critici la adresa Chinei din partea țărilor occidentale și a susținătorilor sustenabilității spațiale, potrivit cărora Beijingul ar trebui să controleze mai bine modul în care elimină elementele de rachete uzate.

„Este dezamăgitor, sincer, că racheta a avut din nou aceeași problemă", a declarat Schaffer. „Astfel de evenimente generatoare de resturi, care ar putea fi evitate, nu ar trebui să se mai producă", a spus el.

Lansarea, condusă de SSST, a avut loc de la Centrul de Lansare a Sateliților Taiyuan, unul dintre principalele astfel de centre ale Chinei pentru lansarea de sateliți și rachete, aflat în provincia nordică Shanxi. Lansarea a făcut parte din planul „Constelația O Mie de Pânze" care a început anul trecut și își propune să urce pe orbită peste 15.000 de sateliți de orbită joasă (LEO - Low Earth Orbit).

Starlink, operată de miliardarul Elon Musk, dispune de zeci de mii de utilizatori în SUA și urmează să urce pe orbită alte câteva zeci de mii de sateliți. **SURSA: AGERPRES**

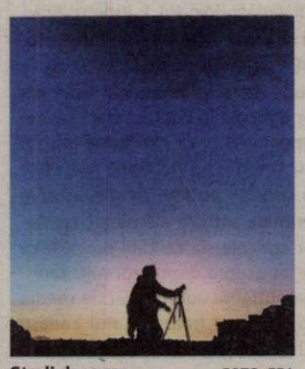

Starlink pe cer FOTO: EPA

FONDAT 1989, APARE LA ARAD, E-MAIL: REDACTIA.JURNALARADEAN@INFORMMEDIA.RO; PUBLICITATE.JURNALARADEAN@INFORMMEDIA.RO

Încearcă reţete pline de savoare, dar şi răcoroase, în sezonul estival
PAGINA 10

JURNAL ARĂDEAN

Andrada Vanu şi colegele de la UTA şi-au aflat adversarii din Liga 2 la fotbal
PAGINA 7

MARŢI
13 AUGUST 2024
ANUL XXXVI, NR. 9635
12 PAGINI - 5 LEI

36° Temperaturile se vor situa între 21 şi 36 grade. Vântul va sufla cu 12 km/h.

DIMINEAŢA | AMIAZA | SEARA

În parc FOTO: JA

Joi începe Picnic Festival 2024

ARAD. Anul acesta, Picnic Festival va avea loc între 15-25 august, atât în Parcul Mihai Eminescu, cât şi în Parcul Copiilor. Evenimentul este organizat în cadrul Zilelor Aradului. /P.4

Poarta Cimitirului Evreiesc a căzut

ARAD. Poarta Cimitirului Evreiesc nou, de rit Neolog, de pe Calea Zimandului, s-a prăbuşit în noaptea de sâmbătă spre duminică. /P.5

„Drumul Regelui" FOTO: FAN

Parteneriat pe „Drumul Regelui"

ARAD. Consiliile Judeţene din Arad şi Hunedoara au încheiat un parteneriat care vizează modernizarea, din fonduri europene nerambursabile, a „Drumului Regelui", care leagă comuna Petriş de comuna Vaţa de Jos. /P.5

9 771220 748034 17212

Şarlatană cu experienţă

O femeie condamnată acum un deceniu pentru o înşelăciune de peste 2,8 milioane de euro, a fost trimisă în judecată din nou, după ce a înşelat două firme din judeţul Arad, cărora le-a promis proiecte pe fonduri europene.

ARAD. Mihaela Ion, un nume care acum zece ani umplea ziarele naţionale după ce a înşelat peste o sută de persoane, în calitate de agent de asigurare, revine în atenţie, de data asta la Judecătoria Lipova. Magistraţii de la Lipova au trimis-o în judecată pe femeie pentru săvârşirea infracţiunilor de înşelăciune, fals material în înscrisuri oficiale şi uz de fals. Conform soluţiei pe scurt a Judecătoriei Lipova, instanţa „(...) constată legalitatea sesizării instanţei cu rechizitoriul emis în dosar nr. 870/308/P/2022, 711/P/2023 şi 122/310/P/2022 al Parchetului de pe lângă Tribunalul Arad, precum şi competenţa instanţei pentru judecarea cauzei, legalitatea administrării probatoriului şi a efectuării actelor de către organele de urmărire penală. Dispune începerea judecăţii cauzei privind pe inculpatul Ion Mihaela, pentru săvârşirea infracţiunilor de înşelăciune, (...) (persoană vătămată SC Agro Sirena SA), fals material în înscrisuri oficiale, (...), uz de fals,(...), înşelăciune, (...) (persoană vătămată SC Alle Star Holding SRL), fals material în înscrisuri oficiale, (...), uz de fals, (...)".

Încheierea finală de camera preliminară arată că femeia, în cursul lunii noiembrie 2020, a indus în eroare reprezentanţii a două societăţi comerciale - SC Agro Sirena SA (din Şiştarovăţ) şi SC Alle Star Holding SRL (din Şeitin) cu privire la oferirea serviciilor de consultanţă şi obţinere fonduri europene, în schimbul sumei de 40.000 lei, aceasta nefăcând vreun demers în vederea înregistrării cererii de finanţare sau a celorlalte documente necesare. /P.6

Acţiune comună cu poliţiştii maghiari

Poliţiştii arădeni au lucrat, timp de o săptămână, alături de colegii lor maghiari din judeţul Bekes. De pe 5 până pe 11 august, la nivel European s-a desfăşurat acţiunea Roadpol-Speed, prin care s-a dorit reducerea accidentelor de circulaţie grave, cauzate de viteză excesivă. În judeţul Arad, activităţile s-au desfăşurat atât pe timp de zi cât şi noaptea, pe toate şoselele, atât în municipiu, cât şi în judeţ. Mai mult de jumătate din sancţiunile contravenţionale aplicate de poliţişti în carul acestor acţiuni au fost pentru nerespectarea vitezei legale. /P.6

FOTO: IPJ ARAD

Drumul expres Arad-Oradea, prioritate naţională

Ministrul Transporturilor anunţă că drumul expres Arad-Oradea este o prioritate naţională, chiar europeană.

ORADEA. Drumul expres Arad-Oradea este de o importanţă majoră, atât la nivel naţional, cât şi la nivel european, dacă este să ne luăm după declaraţiile lui Sorin Grindeanu, ministrul Transporturilor. Aflat într-o vizită în judeţul Bihor, acesta a declarat că viitoarea şosea este una importantă din punct de vedere strategic şi că se doreşte demararea lucrărilor în cel mai scurt timp. „Pe primul lot s-a şi terminat depunerea de oferte şi sunt opt sau nouă companii care au venit la licitaţie", a afirmat ministrul, adăugând că în curând vor fi anunţate şi licitaţiile pentru celelalte două loturi.

Referitor la „greutatea" acestui drum, ministrul a subliniat importanţa strategică a proiectului, afirmând că România trebuie să îşi consolideze cât mai rapid legătura rutieră între nordul şi sudul Europei.

Traseul ar urma să includă drumul expres de 20 de kilometri dintre Borş II şi Oradea, drumul spre Arad şi continuarea pe Autostrada A1 până la Timişoara, cu o nouă autostradă planificată între Timişoara şi punctul de trecere a frontierei Moraviţa. /P.5

Reţinuţi în ianuarie FOTO: FAN

Ani de închisoare pentru droguri

ARAD. Unul dintre bărbaţii reţinuţi în ianuarie pentru trafic de droguri a fost condamnat la cinci ani de închisoare cu executare. Un altul a primit o pedeapsă mult mai uşoară, pentru deţinere de droguri de mare risc în vederea consumului propriu. /P.6

„Readus la viaţă" de către medici

ARAD. Un astfel de caz ne-a fost relatat de către Mihai Opre, un pensionar de 70 de ani, din cartierul Sânicolau Mic. Atât de impresionat a fost septuagenarul de serviciile medicale de care a avut parte la Judeţean, încât a făcut efortul de a aşterne experienţa sa pe o foaie de hârtie şi de a o trimite pe adresa redacţiei. /P.3

Stanciu a marcat FOTO: FAN

Academia UTA, cinci victorii!

ARAD. A început noul sezon la nivel de juniori, Academia UTA având nu mai puţin de şase grupe înscrise în competiţiile organizate de Federaţia Română de Fotbal. /P.7

Munca la negru, în vizorul ITM

ARAD. Pe timpul controalelor, s-a urmărit cu precădere identificarea beneficiarilor care folosesc zilieri fără respectarea dispoziţiilor legale şi identificarea celor care utilizează munca fără forme legale a tinerilor şi a copiilor. /P.3

S-a resfinţit Biserica Şiclău

A fost sărbătoare, duminică, pentru credincioşii ortodocşi din Şiclău. Au fost sfinţite masa Sfântului Altar şi iconostasul sfintei biserici şi au fost binecuvântate o serie de alte lucrări executate în interior şi exterior. Preotul paroh Ovidiu Ardelean a fost hirotesit iconom stavrofor „în semn de apreciere pentru strădania depusă în procesul de înfrumuseţare a bisericii". /P.4

FOTO: A.A.

Inform Media Press SRL
JURNAL ARĂDEAN | ARAD ONLINE www.aradon.ro

INFORM MEDIA PRESS angajează:

DISTRIBUITORI
pentru diverse cartiere ale Aradului

Dacă îţi doreşti să faci parte din echipa celor mai bune produse media din Arad trimite-ne CV-ul la adresa de e-mail:
cristian.sulintan@informmedia.ro sau amănunte la telefon ☎ **0720.400.417, 0728.284.737.**

(7951)

Remember: 13 august

1802 S-a născut poetul Nikolaus Lenau (d. 1850)

1863 A murit pictorul Ferdinand Victor Eugène Delacroix (n. 1798)

1896 S-a născut Roman Gul, scriitor rus (d. 1986)

1899 S-a născut regizorul şi scriitorul **Sir Alfred Hitchcock** (d. 1980)

1912 A murit compozitorul, pedagogul şi dirijorul Jules Emile Frédéric Massenet (n. 1842)

1917 A murit poetul Alexe Mateevici (n. 1888)

1928 S-a născut Ion Lăncrănjan, prozator (d. 1991)

1946 A murit Herbert George Wells, prozator, istoric şi sociolog englez (n. 1866)

1950 S-a născut Jane Carr, actriţă britanică

1961 În noaptea de 12 spre 13 august a început ridicarea Zidului Berlinului

1962 S-a născut actorul John Slattery

Alfred Hitchcock FOTO: FAN

1967 S-a născut actorul Byron Mann

1972 S-a născut actorul Anthony Backman

1978 S-a născut actriţa Crystal Allen

1998 A murit scriitorul Julien Green (n. 1900)

1999 A murit pictorul Ion Pacea (n. 1924)

2001 A murit Manuel Alvar, lingvist spaniol (n. 1923)

2003 A murit Ed Townsend, compozitor şi producător (n. 1929).

Telefoane utile

☎ INFORMAŢII TELEFONICE: 118.932; ☎ ROBOT: 1958; ☎ APEL UNIC DE URGENŢĂ (SALVARE, POLIŢIE; POMPIERI): 112; ☎ PRIMĂRIA MUNICIPIULUI ARAD: Program de relaţii cu publicul (camera 5) luni-joi între 8-18; vineri între 8-16. Tel. centrală: 0257/281.850; ☎ S.C. E.ON GAZ ROMÂNIA - Sucursala Arad - Dispecerat şi intervenţie telefon:0357/403.321; ☎ DERANJAMENTE CURENT ELECTRIC: 0257/929; ☎ INFORMAŢII CFR: 0257/231.777; ☎ PROTECŢIA CONSUMATORULUI: B-dul Revoluţiei, nr. 50. Telefon: 0257/257.049; ☎ POLIŢIA LOCALĂ: 0257/939; ☎ SESIZĂRI ILUMINAT PUBLIC MUNICIPIUL ARAD – 0800.500.072 (tel verde)

Sudoku

REGULI: În fiecare bloc sunt câteva cifre între 1 şi 9, stabilite dinainte. Acestea trebuie completate cu cifrele lipsă, în aşa fel încât fiecare număr să figureze o singură dată. De asemenea, cifrele de la 1 la 9 trebuie să figureze o singură dată atât pe rândurile orizontale cât şi pe coloanele verticale ale celor nouă blocuri luate împreună.

ÎNCEPĂTORI

9	8					6		7
4				9	2		8	1
			5		8			2
	4	6						
					1			
5	3	4	2			1		
2					5			
1		9				4		

AVANSAŢI

	6	5				4	3	
				2		1	6	
		7			1			
	7		9					
9		8			6		7	
	2			5		9	1	
				8		5		
			1		2			4
				6	4			

Soluţiile jocurilor din numărul precedent:

ÎNCEPĂTORI

1	4	3	9	6	8	5	2	7
9	7	2	5	1	4	6	8	3
5	8	6	3	7	2	4	9	1
8	5	4	6	3	1	2	7	9
3	2	7	8	9	5	1	6	4
6	1	9	4	2	7	8	3	5
7	3	5	1	8	6	9	4	2
4	9	8	2	5	3	7	1	6
2	6	1	7	4	9	3	5	8

AVANSAŢI

5	4	8	3	6	2	7	9	1
7	1	6	4	9	5	2	8	3
3	2	9	7	8	1	5	6	4
8	9	4	6	3	7	1	2	5
1	7	5	9	2	4	8	3	6
6	3	2	5	1	8	9	4	7
2	6	1	8	5	3	4	7	9
4	8	3	1	7	9	6	5	2
9	5	7	2	4	6	3	1	8

Reţeta zilei

Rondele de cartofi prăjiţi cu ciuperci şi ceapă

INGREDIENTE: 400 de grame de ciuperci, 2 cepe, 4 cartofi, ulei, sare, piper.

MOD DE PREPARARE: Se curăţă şi se spală legumele. Ceapa se taie solzişori, iar ciupercile se taie felii. Se încing 4 linguri de ulei şi se prăjeşte ceapa 1 minut. Se adaugă ciupercile şi se prăjesc până scad. Se presară sare şi piper după gust.

Cartofii se taie rondele groase de 3mm şi se prăjesc în ulei bine încins. Se scot din tigaie şi se presară cu sare.

Se montează un pat de cartofi, pe care se pune preparatul din ciuperci.

Pentru mai multe reţete intră pe www.culinar.ro

Pieţe şi târguri

Astăzi este zi de piaţă la Sebiş, Almaş, Apateu, Semlac, Sântana, Şilindia, Vârfurile. **Târguri săptămânale se desfăşoară astăzi la** Chişineu-Criş, Almaş, Şilindia şi Vârfurile.

Mâine, miercuri, va fi zi de piaţă la Pâncota, Beliu, Buteni, Şiclău, Macea, Vânători, Pecica, Şiria şi **zi de târg la** Beliu şi Buteni.

Întreruperi de curent

Marţi, 13 august: Arad, bld Revolutiei, T. Vladimirescu, Corneliu Coposu - 09:00 - 17:00. Arad: Şezătorii, A. Purice, G Bruno, I Cosânzeana, Haşdeu, Muşeţel, Socului, N. Oncu, I Felea, C. Brâncoveanu, I. Fluieraş, Baba Novac, C-tin Brâncuşi: 09:00 - 17:00. Zimandu Nou (p)- 09:00 - 17:00

Sănătate

· **Policlinica DR. TURCIN, oferă:** Cardiologie (EKG, Ecografie cardiacă, Doppler vascular, Holter EKG si TA, Test de efort), Oftalmologie (chirurgie pol anterior; CV computerizat; optică medicală), **NOU–OZONOTERAPIA,** ORL (videoendoscopie), Pneumologie, Neuropsihiatrie, Medicină de familie, Ecografii generale. **Telefon: 0257/285510, www.policlinica-turcin.ro**

· **Farmacia GLYKON–UTA,** Bl U 6 (vis-a-vis de biserica în construcţie). Deschis zilnic: luni-vineri 07.00 -21.00 sâmbătă şi duminică 08.00-18.00. **Telefon: 0257/241197.**

Horoscop

BERBECUL (III.21.-IV.20.)
Devine evident că ai fost concentrat mai mult pe muncă şi ţi-ai neglijat mintea, corpul şi spiritul. Burnout-ul s-a terminat. Îngrijirea nevoilor tale este mai presus de orice. Preluarea responsabilităţii pentru preocupările altora trebuie să nu mai existe în viaţa ta.

TAURUL (IV.21.-V.20.)
Nu rezista schimbărilor necesare în viaţa de cuplu. Caută răspunsurile de care ai nevoie în dragoste. Derulează amintirile din trecut şi înfruntă provocările. Introspecţia şi dialogul deschis sunt vitale. Încearcă să eviţi soluţiile forţate sau afinitatea cu cei dragi.

GEMENII (V.21.-VI.21.)
Viaţa ta personală este mai importantă decât orice chestiune de la birou care te presează. Starea ta psihologică este sensibilă aşa că încetineşte puţin ritmul. Reflectarea asupra trecutului nu este doar de aşteptat, ci şi esenţială pentru creşterea ta.

RACUL (VI.22.-VII.22.)
Aşteaptă-te la o experienţă retrogradă tipică lui Mercur. Confuzia apare pe măsură ce planeta îşi începe călătoria înapoi în sectorul tău de comunicare. Fii atent nu numai la ceea ce spui, ci şi la tonul pe care îl exprimi.

LEUL (VII.23.-VIII.23.)
Săptămâna aceasta este despre a-ţi pune banii la loc bine păzit. Confuzia apare în sectorul tău de resurse. Ia-ţi timpul pentru a decide unde să investeşti. Conversaţiile cu ceilalţi îţi permit să iei în considerare perspective pe care nu le considerai posibile.

FECIOARA (VIII.24.-IX.23.)
Energia se schimbă pe măsură ce Mercur şi-a început retrogradul în zodia ta. Începi să te simţi mai introvertit şi mai reflexiv. Pentru a găsi pacea interioară despre traiectoria ta de viaţă, trebuie să procesezi schimbările privind identitatea ta.

BALANŢA (IX.24.-X.23.)
Trebuie să te aştepţi la schimbări emoţionale. Pe măsură ce planeta Mercur îţi reevaluează sectorul subconştientului, este timpul să te confrunţi cu problemele pe care le-ai băgat sub covor. Dialogul deschis îţi permite să pui capăt tiparelor de auto-sabotare.

SCORPIONUL (X.24.-XI.22.)
Reflectarea asupra dinamicii schimbate din viaţa ta socială devine necesară. Pe măsură ce Mercur şi-a început retrogradul în Fecioară, emoţiile cresc. Greşelile de comunicare apar în cadrul prieteniilor sau afacerilor.

SĂGETĂTORUL (XI.23.-XII.21.)
Cariera ta urmează să fie reevaluată, iar obiectivele profesionale se schimbă. S-ar putea să simţi un sentiment ciudat în legătură cu rolul tău în relaţiile cu ceilalţi. Conversaţiile cu cei dragi îţi permit să vezi preocupările dintr-o perspectivă diferită.

CAPRICORNUL (XII.22.-I.20.)
Aceasta este o perioadă în care te poţi răzgândi foarte uşor. Eliberarea de mentalitatea de grup îţi permite să gândeşti doar pentru tine. Este în regulă să nu fii de acord cu opiniile altora. Planeta iubirii îţi permite să restabileşti armonia printr-un dialog deschis.

VĂRSĂTORUL (I.21.-II.20.)
Sectorul tău de intimitate este lovit de Mercur retrograd. Privirea problemelor tale cu încredere devine crucială. Este în regulă să reflectezi asupra trecutului tău pentru a obţine mai multă claritate legată de sentimentele tale.

PEŞTII (II.21.-III.20.)
Eşti pregătit pentru schimbări în dinamica relaţiei tale. Dragostea este mai mult decât un sentiment. Devine evident că trebuie să reevaluezi detaliile practice în viaţa amoroasă. Spune cum te simţi cu adevărat. Poate fi exact ceea ce cei dragi au nevoie să audă.

Pe platforma digitală www.aradon.ro (butonul Publicare anunţ în ziar) JURNAL ARĂDEAN
puteţi programa şi plăti online
anunţurile de mica publicitate pe care le doriţi publicate în ziar.

„Jurnal arădean" vă ascultă

Pentru sesizări Difuzare sună la telefon: 0257.241.151

De luni până joi, între orele 11.00-13.00, la telefonul 0257.212.055.

ARAD. C.I., locuitor al municipiului, se arată dezamăgit de modul în care se execută lucrările publice în Arad. De această dată, arădeanul şi-a arătat indignarea faţă de lipsa de respect a celor de la Primăria Municipiului Arad şi Compania de Transport Public. „Au anunţat că nu circulă tramvaiele între Boul Roşu şi Piaţa Sârbească, dar au uitat cei de la primărie să anunţe că nici maşinile nu pot circula pe strada Preparandiei. Lipsa de comunicare a acestor decizii nu e altceva decât dovada clară a lipsei de interes şi de respect faţă de cetăţeni, de locuitorii oraşului", e de părere arădeanul.

I.M.: „În Grădişte, pe Vişinului colţ cu Doinei, nu mai este groapă la intersecţie, în asfalt, este colecţie de gropi. Intră roata maşinii cu totul, e bătaie de joc. Dacă vrei să le ocoleşti nu ai pe unde, că pe o parte e şanţ, pe cealaltă sunt tomberoanele pe care le-au plantat sub geamurile locuitorilor de la bloc", spune cititoarea noastră. **JA-E.R.**

Vremea

Marţi, 13 august

www.aradon.ro

21° LA ORA 6 — temperaturile se vor situa între 21 şi 22 grade. Vântul va sufla cu 9 km/h dinspre N.

36° LA ORA 18 — temperaturile se vor situa între 35 şi 36 de grade. Vântul va sufla cu 12 km/h dinspre NE.

Ziua precedentă

Arad	19 - 37	Umiditate:	36%
Lipova	19 - 37	Presiune:	1019 mb
Chişineu- Criş	19 - 37	Precipitaţii:	0%
Săvârşin	18 - 36	Vânt:	14 km/h
Sebiş	18 - 36	Direcţie vânt:	V

Azi

Temperaturile se vor situa între 21 şi 36 grade. Vântul va sufla cu 12 km/h, dinspre N.

Soarele

Răsare: 06:31
Apune: 20:47

FAZELE LUNII

4.08 · 12.08 · 19.08 · 26.08

MARŢI	MIERCURI	JOI	VINERI
21° 36°	21° 37°	22° 37°	22° 36°
însorit	însorit	însorit	însorit

Calendar

Biserica ortodoxă: Sfântul Tihon de Zadonsk

Biserica greco-catolică: Aducerea moaştelor Sf. Maxim Mărturisitorul la Constantinopol

Biserica romano-catolică: Ss. Ponţian, pp. m. şi Hipolit, pr. m. *; Ioan Berchmans, student

Prognoză pentru trei zile

Temperaturile minime vor fi cuprinse între 21 şi 22 grade, iar cele maxime între 36 şi 37 grade.

Temp.minime: 21 – 22 °C
Temp.maxime: 36 - 37 °C.

JURNAL ARĂDEAN
B-dul Revoluţiei nr. 62, Arad
Nr. ISSN: 1220-7489
BRAT Auditat de BRAT
Reclamaţii difuzare: 0257.241.151

Şef departament publicitate şi departament difuzare: Cristian Sulinţan
Marea publicitate: 0257.280904
Mica publicitate: 0257.210775; B-dul Revoluţiei, nr. 62
Tiparul executat la: Mediaworks Hungary Zrt., 6729, Szeged

Redactor şef: Flavius Ştefcu Responsabil de număr: Sorina Ambruş
Departamente: Eveniment: Alin Gherasim; Sorina Ambruş; Economic: Andreea Pintea; Social: Diana Duţu; Sport: Daniel Scridon, Leo Sfâra; Andreea Vlase; Cultură: Eugen Rogojan.
Tehnoredactare: Ghizela Şerban, Munteanu Daniel.
REDACŢIE: tel. 0257.212.055; e-mail: redactia.jurnalaradean@informmedia.ro, adevaruldearad@informmedia.ro, publicitate.jurnalaradean@informmedia.ro, publicitate.adevarul@informmedia.ro

Marţi 13 - Ziua Informării Preventive

Pompierii militari arădeni organizează marţi, 13 august 2024, în intervalul orar 11:00-13:00, puncte de informare preventivă la cele două mall-uri din municipiul Arad.

ARAD. Ziua de „Marți 13" este adesea asociată cu superstiții și percepții negative. „Cu toate acestea, trebuie să recunoaștem că, în multe situații, ne aducem singuri «ghinionul» prin lipsa unei informări adecvate", transmit pompierii.

De aceea, Inspectoratul General pentru Situații de Urgență a stabilit că, de fiecare dată când ziua de 13 cade într-o zi de marți, aceasta va fi dedicată Informării Preventive.

Plecând de la premisa că informația este cheia acțiunii în situațiile de urgență, pompierii militari arădeni organizează marți, 13 august 2024, în intervalul orar 11:00-13:00, puncte de informare preventivă la cele două mall-uri din municipiul Arad, iar în intervalul orar 10:00 - 12:00, la sediul subunităților de intervenție din județ, va avea loc Ziua Porților Deschise.

„Scopul acestei inițiative este de a conștientiza populația asupra pericolelor la care se poate expune în cazul nerespectării măsurilor și regulilor de comportare specifice tipurilor de situații de urgență. Prin campanii precum «RISC - Siguranța nu este un joc de noroc», «RISC - Mai bine previi decât să nu fii», «F.O.C. - Flăcările Omoară Copii», «Nu tremur la cutremur», ne dorim să readucem în atenția cetățenilor regulile de prevenire și modalitățile de răspuns în cazul unor situații de urgență. Vă îndemnăm să acordați o atenție deosebită măsurilor și modului de comportare specifice fiecărui tip de risc, care sunt transmise prin intermediul campaniilor noastre. Siguranța noastră colectivă depinde de informarea și implicarea fiecăruia dintre noi", a precizat Ruxandra Klein, purtătorul de cuvânt al ISU Arad. **JA-S.A.**

> Siguranța noastră colectivă depinde de informarea și implicarea fiecăruia dintre noi
>
> **RUXANDRA KLEIN, PURTĂTOR DE CUVÂNT ISU ARAD**

Afișul FOTO: FAN

„Readus la viaţă" de medicii de la „Judeţean"

Este povestea unui arădean de 70 de ani care a ajuns în comă la spital. Bărbatul are, acum, doar cuvinte de laudă la adresa personalului medical.

A fost internat la fostul Municipal FOTO: JA

ARAD. Ne-am obișnuit ca experiențele pe care le auzim povestite de foști pacienți ai spitalelor din România, inclusiv ale unora care au avut nevoie de asistență medicală de specialitate în Spitalul Clinic Județean de Urgență Arad, să fie unele cu impact negativ. Fie că vorbim despre profesionalismul cadrelor medicale, despre condițiile din spital, despre timpii ridicați de așteptare în Unitatea de Primire Urgențe sau pur și simplu de calitatea meniului servit pacienților, toate au ajuns în presă la un moment dat, și mai niciodată în notă pozitivă.

Sunt, însă, și arădeni care au doar cuvinte de laudă despre modul în care au fost îngrijiți și tratați la Spitalul Clinic Județean Arad. Un astfel de caz ne-a fost relatat de către Mihai Opre, un pensionar de 70 de ani, domiciliat în cartierul Sânicolau Mic. Atât de impresionat a fost septuagenarul de serviciile medicale de care a avut parte la Județean, încât a făcut efortul de a așterne experiența sa pe o foaie de hârtie și de a o trimite prin poștă, pe adresa redacției.

Dar iată ce spune cititorul nostru despre cadrele medicale care, spune el, l-au readus la viață: „Vreau ca, prin intermediul ziarului dumneavoastră, să aduc mii de mulțumiri medicilor și asistentelor care m-au readus la viață. În după-masa zilei de 30 iunie, ora 18:00, în timpul somului de după-masă. am intrat în comă și mi-am revenit abia pe 3 iulie. Mulțumesc pe această cale cadrelor medicale de la Spitalul Județean - Secția Anestezie și Terapie Intensivă II (n.n. situată în clădirea fostului Spital Municipal) care în aceste patru zile au stat la căpătâiul meu și și-au dat toată străduința și priceperea lor pentru a mă readuce la viață. În toate aceste zile, am primit tratament de specialitate și se vedea pe chipul tuturor un zâmbet de mulțumire că au readus la viață încă un om."

Și la Grădiște

După perioada petrecută la ATI II, pacientul a fosst transferat pe Secția de Pneumologie a Spitalului Județean, adică la spitalul din Grădiște, pentru investigații suplimentare unde, spune el, a beneficiat de aceleași servicii de calitate: „Vineri, 5 iulie, am fost transferat la Spitalul de Pneumologie din Grădiște unde am fost supus unor investigații pulmonare și am primit tratamentul adecvat, în urma rezultatelor analizelor și procedurilor pe care le-au făcut cadrele medicale. Vreau, prin intermediul ziarului, să mulțumesc domnului doctor Sas Daniel și medicilor rezidenți, precum și celorlalte cadre medicale care s-au ocupat de tratamentul bun care mi s-a aplicat. Nu în ultimul rând, mii de mulțumiri echipajului SMURD, care m-a preluat într-un timp foarte scurt de la domiciliu, acordându-mi primul ajutor."

Septuagenarul a fost externat din spital pe data de 11 iulie și, spune el, starea lui de sănătate este considerabil ameliorată. **JA-S.A.**

Munca la negru, în vizorul ITM Arad

Pe timpul controalelor, s-a urmărit cu precădere identificarea beneficiarilor care folosesc zilieri fără respectarea dispoziţiilor legale şi identificarea celor care utilizează munca fără forme legale a tinerilor şi a copiilor.

ARAD. Legea nr. 52/2011 - privind exercitarea unor activități cu caracter ocazional desfășurate de zilieri reglementează utilizarea muncii necalificate cu caracter ocazional, în domenii expres stabilite. În cadrul controalelor de fond organizate, inspectorii de muncă au verificat și modul în care sunt respectate dispozițiile legale cu privire la raportul de muncă creat între beneficiar și zilier, transmite Inspectoratul Teritorial de Muncă (ITM) Arad.

Pe timpul controalelor, s-a urmărit cu precădere identificarea beneficiarilor care folosesc zilieri fără respectarea dispozițiilor Legii nr. 52/2011 și luarea măsurilor care se impun pentru intrarea în legalitate, identificarea celor care utilizează munca fără forme legale a tinerilor și a copiilor, depistarea situațiilor în care beneficiarii eludează prevederile legale în materie, folosind zilieri în condițiile în care era obligatoriu încheierea contractelor individuale de muncă.

„Accentull a fost pus și pe determinarea beneficiarilor de a respecta obligația de a înființa, completa și prezenta registrul electronic de evidență a zilierilor. Nu în ultimul rând, s-a urmărit creșterea gradului de conștientizare a beneficiarilor și a zilierilor, în ceea ce privește importanța respectării duratei timpului de muncă, a obligației de plată a muncii prestate de zilier, a folosirii muncii cu zilieri doar în domeniile expres prevăzute de actul normativ și evidențierea zilierilor prin înregistrarea în registrul electronic de zilieri. Reamintim celor interesați că pot avea calitate de beneficiar, următoarele entități: unitățile administrativ-teritorale, persoana juridică, persoana fizică autorizată, întreprinderea individuală și întreprinderea familială. Totodată, pot desfășura activități necalificate cu caracter ocazional (în regim zilier), atât cetățenii români cât și cetățenii străini care posedă capacitate de muncă", a explicat Ecaterina Isac, inspector șef ITM Arad.

Activităţi pentru minori

În ceea ce privește lucrătorii minori cu vârsta cuprinsă între 15 și 18 ani, aceștia pot desfășura numai activități potrivite cu dezvoltarea lor fizică și cu aptitudinile de care dau dovadă, dacă astfel nu le sunt încălcate dreptul la dezvoltare fizică, mentală, spirituală, morală și socială, dreptul la educație, și nu le este pusă în pericol starea de sănătate; pentru cei cu vârsta cuprinsă între 15 și 16 ani este necesar acordul părinților sau a reprezentanților legali, după caz.

„Pentru activitatea prestată, zilierul are dreptul la o remunerație care se stabilește prin negociere directă cu beneficiarul, astfel încât cuantumul brut / oră al acesteia să nu fie mai mic decât valoarea / oră a salariului de bază minim brut pe țară garantat în plată și se acordă la sfârșitul fiecărei zile de lucru sau la sfârșitul săptămânii. Nerespectarea acestor dispoziții atrage răspunderea contravențională a beneficiarului, fapta fiind sancționată cu amendă în cuantum de 10.000 lei", mai spun reprezentanții ITM Arad. **JA-S.A.**

Au efectuat controale FOTO: FAN

INFORM MEDIA PRESS angajează:

DISTRIBUITORI DE PRESĂ

pentru diverse cartiere ale Aradului

Dacă îți dorești să faci parte din echipa celor mai bune produse media din Arad trimite-ne CV-ul la adresa de e-mail: **cristian.sulintan@informmedia.ro** sau amănunte la telefon ☎ **0720.400.417, 0728.284.737.**

Solicitantul este de acord cu utilizarea datelor sale personale conform regulamentului GDPR al firmei noastre publicat de site-ul Inform Media Press.

(7950)

Inform Media Press SRL

JURNAL ARĂDEAN

ARAD ONLINE www.aradon.ro

JURNAL ARĂDEAN

POLITIC

Fifor: „Undă verde pentru Start-Up Nation”

ARAD. Ordonanța pentru aprobarea și implementarea Start-Up Nation, acest program de succes al Guvernului, a fost adoptată joi și are un buget de aproximativ 450 de milioane de euro, finanțat din fonduri externe nerambursabile prin Programul Educație și Ocupare 2021-2027, anunță Mihai Fifor, președintele PSD Arad, deputat al formațiunii politice.

„Una dintre noutățile din acest an vizează cursurile de pregătire antreprenorială, care vor deveni o condiție de eligibilitate. În plus, valoarea alocației financiare nerambursabile va fi de maximum 250.000 lei/IMM, acoperind până la 90% din valoarea cheltuielilor eligibile din cadrul proiectelor depuse, cu obligația de a crea minimum două locuri de muncă. Acesta este felul normal în care o economie se dezvoltă: stimulând antreprenoriatul, stimulând inițiativa privată în economia românească, ca apoi lucrurile să funcționeze firesc, să se colecteze taxe și impozite pentru a susține, în continuare, inițiativa antreprenorială, învățământul, sănătatea și celelalte servicii sociale de care avem nevoie”, a declarat Mihai Fifor.

Programul Start-Up Nation 2024 va fi structurat pe doi piloni: Pilonul I - „Activarea potențialului antreprenorial al tinerilor” și Pilonul II - „Sprijin pentru dezvoltarea antreprenoriatului în rândul persoanelor din grupul țintă”.

JA-A.G.

Afișul programului FOTO: FAN

Joi începe Picnic Festival

Anul acesta, evenimentul va avea loc în perioada 15-25 august, atât în Parcul Mihai Eminescu, cât şi în Parcul Copiilor.

Un eveniment cu priză la public FOTO: JA

ARAD. Parcul Mihai Eminescu și Parcul Copiilor vor găzdui, între 15 și 25 august, o nouă ediție a Picnic Festival, „<o sărbătoare a verii> - după cum o numesc organizatorii -, o ocazie perfectă pentru arădeni de a se bucura de ultimele zile ale sezonului cald, într-un cadru natural deosebit, alături de familie și prieteni”.

Având în vedere că evenimentul se desfășoară în cadrul Zilelor Aradului, vizitatorii vor putea participa la diverse concerte și spectacole. Pe scenă vor urca DJ-ei locali, iar muzica va fi pe toate gusturile. Seara, atmosfera va fi animată de lumini și sunete, creând un mediu perfect pentru relaxare și distracție.

Potrivit organizatorilor, participanții vor avea la dispoziție numeroase zone de picnic, unde vor fi disponibile standuri cu diverse delicatese locale, preparate proaspăt. Pentru cei mici, vor fi organizate diverse activități interactive, ateliere de creație și jocuri. Zona dedicată copiilor va fi plină de surprize, asigurând distracția celor mai mici vizitatori. Pentru momentele de relaxare, vor fi amenajate zone speciale unde te poți retrage pentru a te bucura de natură, de o carte bună sau pur și simplu de compania celor dragi.

Picnic Festival 2024 este un eveniment deschis publicului larg, cu intrare liberă. „Picnic Festival 2024 promite să fie un eveniment memorabil, plin de bucurie, muzică bună și activități pentru toate vârstele. Este ocazia perfectă de a petrece timp de calitate în aer liber, celebrând frumusețea verii și comunitatea vibrantă a Aradului. Nu rata această sărbătoare unică și vino să te bucuri de o experiență de neuitat!” - ne invită organizatorii.

Picnic Festival este un eveniment organizat de către Asociația City Guide și susținut de către Primăria Municipiului Arad prin Centrul Municipal de Cultură Arad.

DIANA DUȚU
diana.dutu@informmedia.ro

S-a resfinţit biserica ortodoxă din satul Şiclău

Au fost sfinţite masa Sfântului Altar şi iconostasul sfintei biserici şi au fost binecuvântate o serie de alte lucrări executate în interior şi exterior. Pr. paroh Ovidiu Ardelean a fost hirotesit iconom stavrofor „în semn de apreciere pentru strădania depusă în procesul de înfrumuseţare a bisericii”.

ŞICLĂU. Duminică, biserica parohiei Şiclău, Protopopiatul Arad, a îmbrăcat straie de sărbătoare, întreaga comunitate parohială bucurându-se de prezența și slujirea Întâistătătorului Eparhiei, Înaltpreasfințitul Părinte Dr. Timotei Seviciu, arhiepiscopul Aradului, care a răspuns invitației adresată de părintele paroh Ovidiu Ardelean și a poposit în mijlocul credincioșilor acestei parohii pentru a binecuvânta lucrările de înfrumusețare efectuate recent la sfântul locaș de cult.

La orele dimineții, potrivit rânduielii bisericești, dar și tradiției locale, soborul de preoți, primarul localității, copiii îmbrăcați în port popular și mulțimea credincioșilor prezenți și-au primit cu multă bucurie și emoție Arhipăstorul, care a fost întâmpinat cu un cuvânt de bun venit de către părintele Daniel-Mirel Dumitru, preot paroh la Parohia Chișineu- Criș I și coordonator al Cercului pastoral-misionar Chișineu-Criș.

Sfinţire şi binecuvântare

După terminarea oficiului de întâmpinare, s-a purces la sfințirea mesei Sfântului Altar, care a fost consolidată și placată cu granit prin donația domnului Ovidiu Guleș, fiu al localității și a meșterului Victor Dunca.

În continuare, a fost sfințit iconostasul sfintei biserici, care fiind foarte învechit a fost restaurat și îmbrăcat în foiță de aur de către soții Florin și Anca Dobricean, prin donația credincioșilor și prin implicarea directă a domnului primar Petru Claudiu Bătrânuț.

De asemenea, au fost binecuvântate toate celelalte lucrări efectuate atât în interiorul, cât și în exteriorul sfintei biserici: înlocuirea ușilor și a ferestrelor, placarea pardoselii cu gresie, înlocuirea mobilierului bisericesc, împodobirea bisericii cu obiecte noi de cult, reamenajarea curții bisericii, etc.

Hirotesire

După terminarea slujbei de sfințire, s-a oficiat Sfânta Liturghie Arhierească, în cadrul căreia Înaltpreasfințitul Părinte Arhiepiscop Timotei a rostit un cuvânt de învățătură despre „Tărie și slăbiciune” (în baza citirilor scripturistice: Rom. 15; Matei 9). Răspunsurile liturgice au fost oferite de către corul de femei al parohiei, condus de către preoteasa Dochița Ardelean.

În încheierea Sfintei Liturghii, părintele paroh Ovidiu Ardelean a fost hirotesit iconom stavrofor, în semn de apreciere pentru strădania depusă în procesul de înfrumusețare a sfintei biserici.

Părintele paroh a mulțumit ÎPS Timotei pentru slujire, pentru sfințire și pentru distincția acordată, dar și preoților slujitori, oficialităților județene și locale prezente și, nu în ultimul rând, credincioșilor pentru prezență și sprijinul acordat pe toată durata efectuării lucrărilor de renovare.

Pe tot parcursul zilei de duminică, sfânta biserică a rămas deschisă pentru ca toți credincioșii să aibă posibilitatea să intre în Sfântul Altar și să se închine înaintea Sfintei Mese.

JA-D.D.

Scurt istoric

Biserica parohiei ortodoxe Şiclău, cu hramul „Schimbarea la față a Domnului”, s-a zidit în anul 1765, în stilul barocului timpuriu, de tip navă cu altar decroşat şi turn- clopotniță. Pictura bisericii a fost executată în anul 1906 de către pictorul Ion Zaicu. Cele mai recente lucrări de restaurare au fost executate între anii 1995-1997, când s-a recondiționat pictura, iar în anul 2010 s-a refăcut exteriorul. Începând cu anul 2021, biserica a intrat din nou într-un amplu proces de restaurare.

Eveniment important pentru comunitatea ortodoxă din localitate FOTO: A.A.

Programul evenimentului FOTO: FAN

Cortul Întâlnirii „Măslinul” pentru romii din Diaspora

ARAD. Sala de evenimente Premiere, situată pe Calea Bodrogului nr.22, găzduiește în perioada 12-14 august Cortul Întâlnirii „Măslinul” - un eveniment dedicat comunității rome penticostale, în special din Diaspora. Ajuns la ediția a XIII-a, Cortul Întâlnirii include și un program de evanghelizare. Programul fiecărei zile începe la ora 18, participanții fiind așteptați să asculte Evanghelia, să-I aducă slavă Lui Dumnezeu prin cântare și să se unească prin rugăciune. Ieri a predicat pastorul Adi Mocanu, azi e invitat păstorul Gabi Zăgrean iar mâine pastorul Alin Nemeș. Partea artistică e asigurată de cântăreții: Estera Fardi (12 august), Leo Constantin (13 august) și Biji de la Bărbulești (14 august). Evenimentul Cortul Întâlnirii „Măslinul” - Diaspora este organizat de romii de la Biserica Penticostală „Măslinul” din München. **JA-D.D.**

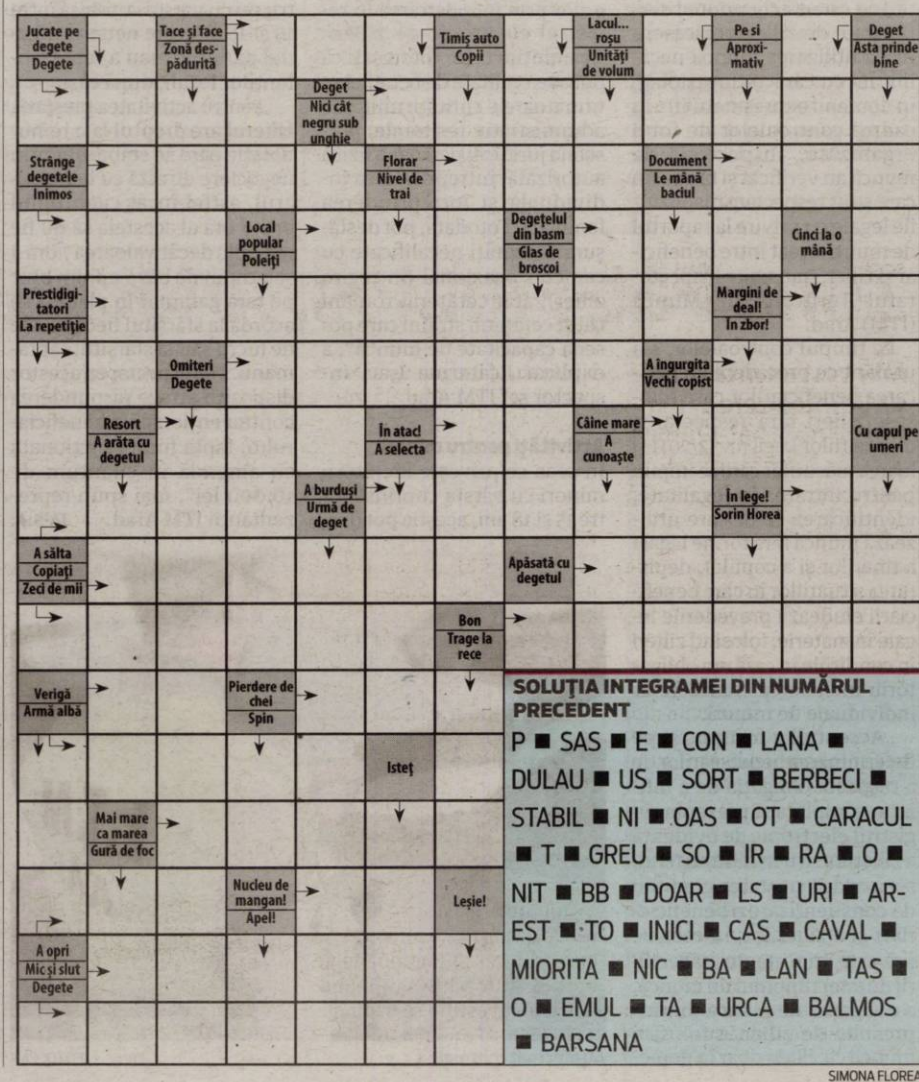

SOLUȚIA INTEGRAMEI DIN NUMĂRUL PRECEDENT

P ■ SAS ■ E ■ CON ■ LANA ■ DULAU ■ US ■ SORT ■ BERBECI ■ STABIL ■ NI ■ OAS ■ OT ■ CARACUL ■ T ■ GREU ■ SO ■ IR ■ RA ■ O ■ NIT ■ BB ■ DOAR ■ LS ■ URI ■ AREST ■ TO ■ INICI ■ CAS ■ CAVAL ■ MIORITA ■ NIC ■ BA ■ LAN ■ TAS ■ O ■ EMUL ■ TA ■ URCA ■ BALMOS ■ BARSANA

SIMONA FLOREA

Angajat de 50 de ani la Compania de Apă Arad

ARAD. Conducerea Companiei de Apă Arad a hotărât să marcheze o bornă importantă a lui Adrian Negrilă, un angajat al societății care a ajuns la o vechime de 50 de ani în cadrul companiei. „O jumătate de secol de activitate în cadrul Companiei de Apă Arad! Adrian Negrilă este unul dintre puținii angajați care și-au dedicat toată viața profesională Companiei de Apă Arad. Profesionalismul si dedicarea pentru meserie îl caracterizează, iar fidelitatea se adaugă acestor calități și îl recomandă drept un angajat model. Pentru fidelitatea față de Compania de Apă Arad și statornicia în meserie, Adrian Negrilă a fost răsplătit cu o diplomă de apreciere", au transmis reprezentanții societății.

„Este o onoare să avem printre noi angajați care și-au dedicat cea mai mare parte din viață Companiei de Apă Arad. Ei sunt un exemplu pentru noi toți! Cinci decenii de activitate neîntreruptă în cadrul Companiei sunt o performanță pe care puțini reușesc să o atingă. Ne bucurăm să îl răsplătim pentru dedicarea cu care si-a desfășurat și își desfășoară activitatea, a declarat Gheorghe-Vasile Borha, directorul general al Companiei de Apă Arad. **JA-A.G.**

POLITIC

Bîlcea: „1,35 miliarde de lei pentru Arad"

ARAD. Județul Arad a beneficiat de investiții de peste 1,35 miliarde de lei prin programul Anghel Saligny, anunță deputatul de la PNL Arad, Sergiu Bîlcea.

Până la finalul lunii iunie, fondurile alocate pentru investiții în județul nostru au ajuns la peste 1,18 miliarde de lei pentru apă, canalizare și drumuri și 171,4 milioane de lei pentru extinderea rețelelor de gaz, rezultând un total peste 1,35 miliarde de lei.

„Programul Anghel Saligny a fost lansat de guvernarea PNL pentru a susține din fonduri guvernamentale proiectele locale de dezvoltare. Cele mai importante investiții sunt realizate din fonduri europene, dar iată că prin acest program, la care noi ținem foarte mult, sume importante de bani ajung să susțină investițiile în toate localitățile județului. Peste 1,35 miliarde de lei înseamnă modernizarea infrastructurii, dar și un sprijin pentru economie, crearea și susținerea locurilor de muncă în sectorul privat", a declarat deputatul Sergiu Bîlcea, președintele PNL Municipiul Arad. **JA-A.G.**

Poarta Cimitirului Evreiesc din Grădiște a căzut

Poarta Cimitirului Evreiesc nou, de rit Neolog, de pe Calea Zimandului, s-a prăbușit în noaptea de sâmbătă spre duminică.

Poarta cimitirului a căzut FOTO: FAN

ARAD. Poarta Cimitirului Evreiesc nou, de rit Neolog, de pe Calea Zimandului, e istorie. Înclinată de ceva vreme din cauza infiltrărilor de apă de la bază, poarta s-a dărâmat în noaptea de sâmbătă spre duminică. Poate și cutremurul de 4,7 pe scara Richter a avut contribuția lui. Raoul Vizenthal, președintele Comunității Evreiești din Arad, spune că era în plan demolarea porții, din cauza riscului pe care îl prezenta. „Acum puțin timp am adus un inspector în construcții, ca să vedem dacă putem ancora cumva poarta, dar din păcate ne-a spus că e nevoie de demolare. Am vrut să respectăm pașii legali și așteptam autorizațiile necesare pentru demolare, dar nu am mai apucat. Poate și cutremurul a avut contribuția lui, cert este că apa se infiltrase la baza porții, pentru că toată apa din zonă se scurgea acolo", spune acesta. Președintele comunității a vrut să îi laude, pe bună dreptate, pe cei de la ISU, care „s-au mișcat exemplar". „Eu am fost sunat la ora 2 și câteva minute, în noaptea de sâmbătă spre duminică. Stau destul de departe, așa că am ajuns acolo după aproximativ 15 minute. Pompierii erau deja acolo, s-au asigurat că nu mai este niciun pericol, s-au mișcat exemplar", a transmis Vizenthal.

Trei, în total

Cărămizile porții Cimitirului Evreiesc nou, de rit Neolog, au ajuns pe spațiul verde și pe liniile de tramvai. Tramvaiele, însă, nu mai circulă pe acolo de câteva luni, de când Compania de Transport Public Arad a decis ca liniile care aveau capăt la CET să întoarcă înainte de cimitir.

Cimitirul Evreiesc nou, de rit Neolog, este unul dintre cele trei cimitire evreiești din municipiu. Celelalte două sunt unul pentru evreii ortodocși - lipit de Cimitirul Eternitatea, iar celălalt se regăsește tot în Grădiște, pe strada Toporaș, acesta fiind Cimitirul Evreiesc vechi, de rit Neolog, în care sunt înmormântate unele dintre cele mai importante personalități istorice ale comunității evreiești arădene.

Conform recensământului din 2021, în județul Arad s-au declarat evrei 60 de locuitori, 48 dintre aceștia fiind înregistrați în municipiul Arad, 5 în Vladimirescu și restul în Șofronea, Macea, Ghioroc, Bocsig, Almaș, Lipova și Chișineu-Criș. La nivel național s-au declarat evrei 2.378 de locuitori. Comunitățile evreiești din România au în administrare peste 800 de cimitire. **JA-E.R.**

Parteneriat între județe, pentru „Drumul Regelui"

Județele Arad și Hunedoara au intrat într-un parteneriat menit să modernizeze drumul.

„Drumul Regelui" FOTO: FAN

ARAD. De ani de zile se vorbește despre modernizarea „Drumului Regelui", o cale de acces care face legătura între județele Arad și Hunedoara și care ar fi fost folosit de multe ori de Regele Mihai al României, în drumețiile sale spre și dinspre județul nostru. Acum, însă, se fac pași concreți pentru transformarea acestui drum într-o veritabilă legătură rutieră care să plece din comuna Petriș, din județul nostru, și până în Vața de Jos, din județul Hunedoara.

„Consiliul Județean Arad, în parteneriat cu administrația județeană din Hunedoara a depus un proiect pentru modernizarea drumului dintre Petriș și Vața de Jos, cunoscut drept «Drumul Regelui». Acest tronson de drum, cu încărcătură istorică, face legătură între Săvârșin și Petriș, comune bogate în tradiții culturale, respectiv Vața, stațiune turistică recunoscută, și mai departe cu o altă localitate cu rădăcini în istorie: Țebea. Modernizarea acestui drum însemnă o nouă deschidere între cele două județe, care asigură și o dezvoltare a întregii zone, pe o paletă mai largă, precum turismul sau economia", au transmis reprezentanții Consiliului Județean Arad.

„Ne dorim să accesăm fonduri europene pentru acest proiect, am și depus documentația și sunt convins că această idee, de a moderniza infrastructura din una dintre cele mai frumoase zone din județul nostru, la care se adaugă și Hunedoara, va duce la o dezvoltare economică, turistică și va crește inclusiv calitatea vieții în zonă", a declarat Iustin Cionca, președintele Consiliului Județean Arad.

Peste 200 de milioane

Proiectul „Drumul Regelui" are două componente: tronsonul aflat pe teritoriul județului Arad (4,194 km), care are o valoare estimată de 73.448.861,11 lei (inclusiv TVA), respectiv partea ce revine județului Hunedoara (13 km), cu o valoare estimată de 135.168.690,10 lei (inclusiv TVA). **JA-A.G.**

Drumul expres din vest, prioritate națională

ORADEA. Ministrul Transporturilor anunță că drumul expres Arad-Oradea este o prioritate națională, chiar europeană. „În felul acesta, cel mai scurt drum nord-sud Europa va străbate România. Dacă pierdem acest concurs, dacă pot să-l numesc așa, s-ar putea ca cei care vin din nordul Europei să aleagă rutele care vin de la Debrețin la Szeged și se duc spre Novi Sad, Belgrad și de la Belgrad în jos, pre Salonic. Cred că interesul nostru național e să avem această rută rapidă. De aceea, și push-ul pe care-l fac colegilor mei de la CNAIR să nu cumva să treacă aceste proiecte într-o zonă secundară. Și, credeți-mă, și ca bănățean, am interes ca această axă Nord-Sud să fie făcută cât mai repede", a mai spus Sorin Grindeanu. **JA-A.G.**

Traseul viitorului drum FOTO: FAN

Zona Făt-Frumos, refăcută pe bani europeni

ADR Vest anunță că bucla de întoarcere a tramvaielor de la Făt-Frumos, precum și întreaga zonă va beneficia de finanțare europeană.

ARAD. „Continuăm investițiile în transportul public și ecologic din Regiunea Vest: 20 de milioane de euro pentru Arad, Deva și Petroșani", anunță cei de la Agenția pentru Dezvoltare Regională Vest, organismul prin care sunt finanțate proiectele europene depuse în cadrul Programului Regional Vest 2021-2027. „Locuitorii din Deva și Arad vor beneficia de un transport public modern și eficient, iar cei din Petroșani vor avea la dispoziție piste de biciclete și pasarele pietonale. La începutul acestei luni, ADR Vest a semnat trei noi contracte de finanțare care vizează mobilitatea urbană sustenabilă, în cadrul Programului Regional Vest", se mai arată într-o informare a celor de la ADR.

În ceea ce privește municipiul Arad, este vizată implementarea unei investiții care să refacă întreaga zonă de la Făt-Frumos. „Continuăm și la Arad investițiile în transportul în comun. După ce am sprijinit achiziția de autobuze și tramvaie, atât prin Regio POR 2014-2020, cât și prin Programul Regional Vest, acum vom investi în modernizarea liniei aferente buclei de întoarcere a tramvaielor din zona Făt-Frumos și în amenajarea zonei adiacente, inclusiv a carosabilului, trotuarelor și stațiilor de tramvai. Proiectul are ca beneficiar Primăria Municipiului Arad și are o valoare totală de peste 2,6 milioane de euro, din care 1,8 milioane de euro sunt fonduri europene. Această investiție se va finaliza în 15 luni", au mai transmis cei de la Agenția pentru Dezvoltare Regională.

„Poluarea generată de traficul auto este o problemă majoră în orașele aglomerate. De multe ori, oamenii ezită să renunțe la mașina personală, în mare parte din cauza lipsei unor alternative viabile. Prin aceste proiecte, dorim să-i convingem să aleagă transportul public sau bicicleta. De aceea, investim în mijloace de transport ecologice care oferă cetățenilor o deplasare mai rapidă și confortabilă în oraș,

Refac bucla tramvaielor FOTO: FAN

cu sisteme de plată și informare digitalizate, la standarde europene. De asemenea, continuăm să finanțăm amenajarea traseelor de piste de biciclete, pentru că și bicicleta este un mijloc de transport verde, care contribuie la reducerea traficului și a poluării", a ținut să precizeze și Sorin Maxim, directorul ADR Vest.

Celelalte orașe

În ceea ce privește celelalte orașe menționate în cadrul comunicării, locuitorii din Deva vor avea la dispoziție 10 noi autobuze electrice pentru transportul local. Acestea vor fi echipate cu sisteme de e-ticketing, supraveghere video și sisteme de informații pentru călători. În plus, vor fi instalate 14 stații de încărcare electrică pentru aceste autobuze. Noile autovehicule vor înlocui autobuzele diesel existente, vechi de aproape 15 ani. Ele au o capacitate totală de 800 de pasageri și vor fi utilizate anual de peste 1,5 milioane de persoane. Valoarea totală a proiectului este de 7,7 milioane de euro, din care 5,7 milioane vor fi fonduri europene nerambursabile.

Locuitorii din Petroșani vor beneficia de o amplă rețea de piste de biciclete, în lungime totală de peste 12 kilometri, care vor conecta șapte străzi, un parc și centrul orașului. Tot prin acest proiect, locuitorii din Petroșani vor putea folosi în premieră sistemul de bike-sharing pentru care vor fi achiziționate 80 de biciclete noi, disponibile prin 10 stații. „Peste 9,6 milioane de euro vor fi investiți în proiectul care are ca beneficiar Primăria Municipiului Petroșani, iar din această sumă aproape 6 milioane de euro sunt bani europeni", mai spun cei de la ADR Vest. **JA-A.G.**

Parc nou la Horia

HORIA. Răzvan Cadar, vicepreședinte al Consiliului Județean Arad, a semnat certificatul de urbanism pentru prelungirea rețelei electrice de înaltă tensiune, cât și a rețelei de comunicații, înspre satul Horia, aparținător comunei Vladimirescu. Prin această racordare se realizează o centrală electrică fotovoltaică. „Am semnat un certificat de urbanism pentru o nouă investiție privată, care urmărește dezvoltarea județului, în arealul satului Horia, comuna Vladimirescu. Practic, dezvoltăm rețeaua de electricitate de înaltă tensiune, dar și rețeaua de cabluri de comunicație. Crearea unui parc fotovoltaic implică nu doar un confort sporit al populației, ci și posibilitatea de a atrage investitori, de a crea noi zone industriale și locuri de muncă, de a oferi noi resurse energetice pentru județul nostru", a spus Răzvan Cadar, vicepreședinte al CJA. **JA-A.G.**

JURNAL ARĂDEAN

5 ani de închisoare pentru trafic de droguri

Unul dintre bărbaţii reţinuţi în ianuarie pentru trafic de droguri a fost condamnat la cinci ani de închisoare cu executare.

ARAD. În ianuarie 2024 au avut loc 56 de percheziții în județul Arad, la traficanți de droguri, peste 80 de persoane fiind duse la audieri și 15 persoane au fost reținute pentru 24 de ore. Două dintre acele persoane au fost condamnate acum de Tribunalul Arad. „Condamnă inculpatul Vilăroiu Marian Sergiu, cu antecedente penale, în prezent în stare de deținere la Penitenciarul Arad, la pedeapsa de: - 5 (cinci) ani închisoare în detenție pentru săvârșirea infracțiunii de trafic de droguri de risc și de mare risc. (...) Deduce din pedeapsa de 5 (cinci) ani închisoare aplicată inculpatului durata reținerii și arestării preventive de la 15.01.2024 până la zi", se arată în sentința instanței.

În ceea ce-l privește pe cel de-al doilea, instanța a decis că îl „condamnă inculpatul Arjoca Marius Paul, cu antecedente penale, la pedeapsa de 6 (șase) luni închisoare, pentru săvârșirea infracțiunii de deținere de droguri de mare risc în vederea consumului propriu. (...) Revocă suspendarea sub supraveghere a executării pedepsei de 1(un) an închisoare aplicată prin Sentința penală nr.637/ 24.03.2021 a Judecătoriei Arad, definitivă prin neapelare la 14.04.2021 și dispune executarea acestei pedepse. (...) Stabilește inculpatului pedeapsa cea mai grea, aceea de 1 (un) an închisoare, la care se va adăuga o treime - 2(două) luni închisoare - din a doua pedeapsă urmând ca inculpatul să execute pedeapsa rezultantă de: - 1 (un) an și 2(două) luni închisoare în detenție", arată instanța.

Instanța a decis totodată păstrarea măsurilor asiguratorii în ceea ce privește suma de 30.000 lei ridicată de la inculpatul Vilăroiu Marian Sergiu prin ordonanța din data de 01.04.2024, și în ceea ce privește suma de 5.000 lei ridicată de la inculpatul Arjoca Marius Paul prin ordonanța din data de 15.02.2024. Sentința nu este definitivă, putând fi atacată cu apel în termen de 10 zile. **JA-E.R.**

Percheziţiile, în luna ianuarie FOTO: FAN

Peste o mie de metri cubi

ARAD. În primele șase luni ale anului, polițiștii arădeni, alături de Direcția Silvică, Garda Forestieră și Garda de Mediu au efectuat 143 de controale și au aplicat 143 de amenzi în valoare de 244 de mi de lei în fondurile forestiere din județ. A fost confiscată valoric cantitatea de 1.099 m³ de lemn, adică aproximativ 58 de camioane mari încărcate cu lemn tăiat ilegal.

Fermieri înşelaţi de o şarlatană cu experienţă

O femeie condamnată acum un deceniu pentru o înşelăciune de peste 2,8 milioane de euro, a fost trimisă în judecată, din nou.

Doi fermieri au „scăpat" de bani FOTO: FAN

ARAD. „Inducerea în eroare s-a realizat și prin întocmirea și folosirea de către inculpata I.M. a unor înscrisuri falsificate, respectiv a scrisorilor de înștiințare nr. 12686 și nr. 12873 privind admiterea de principiu la finanțare în limita bugetului alocat Programului REGIO POR Prioritatea de investiții 2.2, prin emiterea acestor înscrisuri în numele Agenției pentru Dezvoltare Regională a Regiunii Vest, fără a avea un drept legal de a emite astfel de înscrisuri. Femeia le-a promis reprezentanților celor două firme că le va scrie proiectele de finanțare pentru obținerea de fonduri europene, însă nu a făcut, de fapt, nimic în privința asta. La audieri, femeia a negat că cele două scrisori de înștiințare ar fi fost falsificate de către ea, iar despre banii primiți de la cele două firme inculpata a declarat că „reprezentau costuri administrative și avansuri pentru întocmirea proiectelor, conform contractelor încheiate".

Documentele întocmite de procurori arată că femeia cu domiciliul în București este divorțată, are studii postuniversitare și are ocupația de consultant management integrat. În aprilie 2009, Direcția Națională Anticorupție anunța că procurorii DNA au dispus trimiterea în judecată, în stare de arest preventiv, a inculpatei Ion Mihaela în sarcina căreia s-au reținut trei infracțiuni de înșelăciune (din care două în formă continuată) și fals în înscrisuri sub semnătură privată, în formă continuată. „În perioada noiembrie 2005-august 2007, inculpata Ion Mihaela, în calitate de agent de asigurare al S.C. ALLIANZ ȚIRIAC ASIGURĂRI S.A., printr-o complexă acțiune de inducere în eroare, prin folosirea unor mijloace frauduloase, a obținut pentru sine, în mod injust, sumele de 2.799.244 euro, 11.900 USD și 70.000 RON, fiind înșelate un număr de 109 persoane. De asemenea, în perioada ianuarie-noiembrie 2008, în aceeași modalitate, a obținut pentru sine, în mod injust, suma de 25.500 euro de la alte două persoane. În concret, inculpata Ion Mihaela a vândut persoanelor respective un produs financiar fictiv tip asigurare-investiție, modificând totodată unele caracteristici ale acestui produs pentru a crea aparența garantării unor randamente de peste 100% pe an. Pentru a câștiga încrederea investitorilor, în realizarea activității infracționale, inculpata s-a folosit de renumele SC Allianz Tiriac Asigurări prin utilizarea unor înscrisuri care purtau însemnele formale ale societății, precum și chitanțe, extrase de cont, formulare tip polițe de asigurare care atestau în mod nereal obținerea unor sume de bani ca urmare a investițiilor făcute", transmitea DNA în aprilie 2009.

În iunie 2014, femeia a fost condamnată de Înalta Curte de Casație și Justiție. „Condamnă pe inculpatul ION MIHAELA, la o pedeapsă de 3 ani închisoare și interzicerea, atât pe perioada executării pedepsei, cât și pe o perioadă de 3 ani după executarea pedepsei principale, a drepturilor: de a fi ales în autoritățile publice sau în orice alte funcții publice, de a ocupa o funcție care implică exercițiul autorității de stat și de a ocupa funcția, de a exercita profesia sau meseria ori de a desfășura activitatea de care s-a folosit pentru săvârșirea, în concurs, a 2 infracțiuni de înșelăciune și de fals în înscrisuri sub semnătură privată, toate în formă continuată", a transmis SNA în 2014. Tot prin sentința de acum zece ani, femeia a fost obligată să plătească, în solidar cu Allianz Țiriac Asigurări SA, peste 650 de mii de euro despăgubiri celor pe care i-a înșelat.

EUGEN ROGOJAN
eugen.rogojan@informmedia.ro

Un nou proiect Inform Media Press SRL
Powered by ARAD ONLINE BIHOR ONLINE TIMIS ONLINE ERDON
JobsOn.ro
Nu mai aştepta! Caută jobul dorit!
CV-ul tău! Şansa ta!
Portal regional de joburi
www.jobson.ro

Roadpol-Speed: 1.056 de amenzi într-o săptămână

De pe 5 până pe 11 august, la nivel European s-a desfăşurat acţiunea Roadpol-Speed.

ARAD. În județul Arad, activitățile s-au desfășurat atât de timp de zi cât și noaptea, pe toate șoselele, atât în municipiu, cât și în județ. Mai mult de jumătate din sancțiunile contravenționale aplicate de polițiști în carul acestor acțiuni au fost pentru nerespectarea vitezei legale: 546, din totalul de 1.056. O treime din numărul permiselor reținute a fost pentru viteză excesivă: 15, din totalul de 46.

Pentru nereguli ale vehiculelor, au fost retrase 45 de certificate de înmatriculare. Valoarea totală a sancțiunilor contravenționale aplicate este de aproximativ 360.300 de lei. Au fost constatate și 17 infracțiuni: 7 de conducere fără permis, 4 de conducere de vehicule neînmatriculate, 4 de conducere sub influența alcoolului și 2 de conducere sub influența substanțelor psihoactive.

„Activitățile polițiștilor arădeni au beneficiat de sprijinul polițiștilor maghiari, din cadrul Căpităniei de Poliție Bekes, care, în această perioadă, sunt colegii noștri, în cadrul acțiunilor comune din zona transfrontalieră, pentru reducerea numărului de accidente pe șoselele din România și Ungaria, din apropierea zonei de frontieră. Atât șoferii români, cât și cei maghiari, precum și străinii de alte naționalități, au fost informați despre schimbările legislative actuale, din legislația românească, precum și despre obligativitatea respectării legislației rutiere a țării în care se află. Ne bucurăm că în această perioadă, în județul Arad, nu au fost înregistrate accidente cu consecințe grave, cauzate de viteză", transmite Inspectoratul de Poliție Județean Arad. **JA-E.R.**

Acţiune comună FOTO: FAN

Sport

„Am început cu dreptul, sper să câștigăm și următorul meci, cu Kids Tâmpa"

Mihai Petcuț, antrenor UTA U18

28

septembrie este ziua în care va debuta Liga 2 la futsal, cu Șoimii Șimand printre participante. După prima fază, cu jocuri în sistem tur-retur, echipele clasate pe locurile 1-3 vor juca în play-off, tur-retur (6 etape), intrând în această fază cu punctele acumulate în sezonul regular. În prima etapă, Șoimii Șimand joacă la Inter Gheorghieni.

Un nou tehnician în staff-ul celor de la LT Cermei

CERMEI. De câteva zile, Radu Popa este ajutat în munca depusă la Lunca Teuz Cermei de Edy Kocsis. Este vorba despre un antrenor tânăr și dedicat care vine cu o experiență de peste 6 ani de zile acumulată în țara vecină, Ungaria, unde a lucrat într-un cadru profesionist la nivel de liga 1 feminin și la nivel de juniori în circuitul Academiei din Szeged. Președintele Petre Bulza este convins că Edy Kocsis va aduce un plus echipei de Liga 3. **JA-D.S.**

Cerere în căsătorie la meciul UTA – Oțelul

ARAD. UTA nu a reușit să bifeze a doua victorie a sezonului, dar am avut o premieră absolută pe Arena „Francisc Neuman". E vorba despre o cerere în căsătorie, un moment atât de emoționant, încât nici miile de spectatori prezenți la meci nu au știut cum să reacționeze. Probabil erau, încă, sub impresia scorului și a evoluției celor de la UTA, care erau conduși cu 1-0 după 45 de minute.

Așadar, la pauză, la marginea terenului, Olar Gherasim și-a cerut în căsătorie iubita. Acesta a jucat în 2010 la UTA, în 2012 la Gloria Arad și în sezonul 2013-2014 la Semlecana Semlac.

I-a oferit un bucher de flori, a pregătit inelul și a îngenuncheat în fața ei, întrebând-o: „Vrei să fii soția mea?" Răspunsul a venit imediat, fără nicio ezitare: „Da".

Interesant e că Olar Gherasim le-a mulțumit celor din tribună, după care a spus că speră la un egal, între UTA și Oțelul. Așa s-a și întâmplat, după golul izbovitor al lui Joao Pedro, din penalty, în prelungirile prelungirilor.

Acest 1-1 o menține pe UTA în prima parte a campionatului, ceea ce nu e rău. Însă, a văzut toată lumea că mai e mult de lucru pentru Mircea Rednic, acesta având acum misiunea de a-i integra în primul unsprezece pe Tsouka și Mabea, după ce i-a lăudat.

E așteptat și Kadiri, deoarece doar cu Eizekel în avanposturi e greu, foarte greu, atâta timp cât acesta nu are talie, joacă foarte mult cu spatele la poartă. **JA-L.S.**

Un moment unic pe Arena „Francisc Neuman" FOTO: FAN

Academia, cinci victorii!

A fost un start lansat de campionat, doar juniorii U17 din Liga Elitelor pierzând.

Juniorii mari de la UTA, pas cu dreptul în noul campionat FOTO: C.S.

ARAD. A luat startul noul sezon al juniorilor, Federația Română de Fotbal fiind foarte grăbită în acest an. Academia UTA și-a respectat blazonul și a început în forță, cinci din cele șase echipe aliniate la startul campionatului înregistrând victorii, unele la scoruri astronomice.

Cel mai probabil, toată lumea se va focusa pe grupele mari, cea de la Liga de Tineret, respectiv Liga Elitelor U17. Și noi vom insista mai mult pe aceste două categorii de vârstă.

Start bun în Liga de Tineret

Juniorii mari de la UTA, antrenați de Mihai Petcuț și Costel Bogoșel, au debutat în noul sezon pe teren propriu, contra celor de la Universitatea Cluj. Pe „Motorul", pe o căldură aproape insuportabilă, duminică, ora 12, elevii antrenați de Mihai Petcuț și Costel Bogoșel au reușit să câștige, cu 2-1, după ce - pe final de meci - a reușit să evite în mai multe rânduri egalarea.

A fost 2-0 pentru UTA, eurogol Calotă și Stanciu, după care, oaspeții au presat, au marcat, însă doar atât, așa că punctele au rămas la Arad.

De notat că s-a primit sprijin de la prima echipă, Mircea Rednic trimițându-i la Liga de Tineret pe Iurasciuc, Stanciu și Borcea. Însă, echipa a suferit la capitolul portari, ambii fiind accidentați. S-a apelat la Cutean, care a apărat și la Liga Elitelor U17, regulamentul permițând acest lucru în cazul goal-keeperilor.

UTA: Cutean - Felea, Iurasciuc, Indreica, Ștef, Ilie, M. Rusu, Șiclovan, Calotă, Borcea, Stanciu. Au mai jucat: Centye, Marinescu, Crainic, Dragoș și Groza.

Victorii pe linie

Celelalte echipe ale UTA-ei din Liga Elitelor au câștigat clar. UTA – Academia Partium Satu Mare 6-0 (U16) și 4-1 (U15), respectiv UTA – CSM Reșița 11-0 (U14) și 13-0 (U13).

Înfrângere, cu campionii

Tot pe „Motorul", juniorii U17 de la UTA au avut ghinionul să dea peste campionii României din ultimii doi ani, cei de la Universitatea Cluj.

A fost 1-3, dar diferența de scor este una mincinoasă, elevii lui Gaica și Ungur evoluând destul de bine. Au marcat însă doar o dată, prin Matei.

Pentru UTA U17 au jucat: Cutean - Glevan, Ancateu, Ene, Berar, Matei, Hodoșan, Bărbat, Țăroi, Leca. Baba. Au mai intrat:: Tolcea, Corchiș, Neamț și Tronciu.

LEO SFÎRA
leo.sfara@informmedia.ro

Ultimele reglaje înainte de startul campionatului

ARAD. Începând de sâmbătă, 17 august se va juca pe puncte în fotbalul județean, când are loc runda inaugurală în Liga 4, sezonul 2024-2025. La sfârșitul săptămânii trecute antrenorii au avut ocazia să facă ultimele reglaje înainte de start. Iată câteva rezultate și marcatorii golurilor echipelor arădene: CS Vladimirescu - Păulișana Păuliș 2-2 (Țîru și A. Iancu vs. Gârna și P. Varga); Avântul Periam - Lunca Teuz Cermei 3-1 (Gavra); Viitorul Arad - CS Socodor 2-0 (Bădăuță și Thiam); Unirea Sînnicolaul Mare - Progresul Pecica 4-4 (Bădău, Banam și Kyrychenko-2); Șoimii Șimand - Unirea Sântana 0-1 (Susan); Frontiera Curtici - CS Șofronea 4-2 (Dochița, Ciupuligă, Țurcanu și K. Varga vs. Liga-2); Păulișana Păuliș - CS Beliu 2-1 (Becheș și D. Ștefan vs. Cohan); Podgoria Ghioroc - Victoria Felnac 1-1 (D. Popa vs. Goia); Podgoria Pâncota - Pobeda Star Bîșnov 1-3 (Brad); Voința Macea - Victoria Zăbrani 4-0 (Turcuș, Covaci, Șulea și Marița); Real Horia - Victoria Nădlac 0-2 (Chepețan și Coriteac); Olimpia Bocsig - CS Socodor 2-1 (D. Moldovan și C. Anca vs. Lezeu). **JA-D.S.**

Vom avea iarăși derby-ul UTA-Poli!

Fetele pregătite de Valentina Calalb vor reprezenta UTA în liga secundă a fotbalului românesc.

ARAD. Dacă la băieți, UTA joacă în elita sportului rege românesc, în timp ce „rivala de moarte" Poli Timișoara se scaldă în mediocritatea Ligii 3, în întrecerea fetelor vom avea parte, în această toamnă, de derby-ul Vestului. Și asta, deoarece, alb-violetele au făcut un pas în spate, retrăgându-se din SuperLiga feminină, în timp ce roș-albele au promovat în eșalonul secund.

Conform FRF, în sezonul 2024-2025 vom avea 46 de echipe împărțite în trei eșaloane, după cum urmează: SuperLiga - 8 echipe; Liga 2 - 20 echipe împărțite în două serii; Liga 3 - 18 echipe împărțite în trei serii.

Pe noi ne interesează Liga 2, unde UTA va juca în Seria 2, având următorii adversari: SSU Poli Timișoara, ACS Roma Florin Pădărean, Athletic CS United Bihor, ACS Fotbal Feminin Baia Mare, Universitatea Craiova, ACS Sepsi Sf. Gheorghe, ACS Campionii FC Argeș, Ladies Tg. Mureș și ACS Atletic Drobeta Turnu Severin.

Bucuria fetelor FOTO: FAN

În privința sistemului competițional, meciurile se vor disputa în sistem tur-retur, fiecare cu fiecare, în seria din care face parte, rezultând 18 meciuri / echipă. Câștigătoarele celor două serii la finalul sezonului (locul 1 - Seria 1 și locul 1 - Seria 2) vor promova direct în SuperLiga Feminină. Ultima clasată în fiecare serie (locul 10 - Seria 1 și locul 10 - Seria 2) va retrograda la finalul sezonului în Liga 3 Feminin.

Noul sezon al ligii secunde la fotbal feminin, cu UTA la start, va începe pe 15 septembrie. **JA-D.S.**

De la Olimpiadă, în Europa League!

ARAD. După aproape o lună de zile petrecută la Paris, la Jocurile Olimpice 2024, unde a atins o performanță remarcabilă, fiind delegat arbitru VAR în finala olimpică dintre Spania și Franța, câștigată de spanioli, scor 5-3 (3-3), după prelungiri, arbitrul arădean Ovidiu Hațegan are parte, la mijlocul acestei săptămâni de o nouă delegare internațională. De această dată, valorosul arbitru lasă Camera VAR pentru fluier, urmând să oficieze în a doua competiție inter-cluburi ca valoare de pe „Bătrânul Continent".

Astfel, în competiția Europa League, meciul dintre echipele Shamrock Rovers (Irlanda) și NK Celje (Slovenia) va fi condus la centru de către arbitrul Ovidiu Hațegan, care va fi ajutat la cele două linii de către Mircea Grigoriu și Sebastian Gheorghe, cel de-al patrulea oficial fiind Iulian Dima. La partida care va avea loc joi, 15 august, la Dublin, pe Tallaght Stadium, în camera VAR se vor afla Sebastian Colțescu și Sorin Costreie. **JA-D.S.**

Arădencele au parte de un adversar facil în primul tur al Cupei FOTO: FAN

FCC UAV Arad și-a aflat primul adversar din Cupă

PLOIEȘTIE. FCC UAV Arad va înfrunta Sportul Studențesc București pentru calificarea în turul secund al Cupei României de baschet feminin. Primul meci ar trebui să aibă loc la Arad în 18 septembrie. Returul este programat după o săptămână, pe 25 septembrie. „Galben-albastrele" vor fi mari favorite în fața formației din liga secundă. Clubul arădean, care a câștigat cupa în 2011 și 2014, având și alte finale, ultima în 2023, are parte de un adversar accesibil, după ce în ultimii ani a avut ghinion la trageri.

În primul tur vor mai fi două dueluri. CSM Târgoviște va întâlni Agronomia București, iar Rapid București va juca cu CS Județean Prahova pentru calificarea în faza a doua. Câștigătoarele celor trei duble se vor califica în turul secund, împreună cu cea mai bună echipă învinsă. CSM Alexandria a fost „Lucky winner" (echipa norocoasă) la tragere, urmând să joace direct în turul secund.

Tragerea la sorți a avut loc sâmbătă la Ploiești, unde se desfășoară Campionatul European U18 feminin, Divizia B. Pentru a evita situațiile din edițiile precedente, cu favoritele înfruntându-se încă din primul tur, Federația a decis să meargă pe capi de serie la tragerea la sorți. Aceștia au fost: FCC UAV Arad, CSM Târgoviște, Rapid București și CSM Alexandria.

Nu au fost în urnă echipele din cupele europene. CSM CSU Constanța, ACS Sepsi SIC Sfântu Gheorghe și CS Universitatea Cluj, care vor intra direct în turul secund al competiției. **JA-A.V.**

JURNAL ARĂDEAN

Danemarca, cea mai bună!

HANDBAL. Selecționata Danemarcei, vicecampioana olimpică și campioană mondială en titre, a cucerit medalia de aur în turneul olimpic masculin de handbal de la Paris, întrecând în finală, cu 39-26, echipa Germaniei, duminică, pe Stadionul „Pierre-Mauroy" din Villeneuve-d'Ascq.

Germania mai disputase o singură finală olimpică, pierdută în 2004 în fața Croației, având și o medalie de bronz în 2016. Acesta a fost și ultimul meci din carieră pentru vedeta daneză Mikkel Hansen.

Medalia de bronz a revenit Spaniei, după ce a întrecut cu 23-22 echipa Sloveniei, duminică dimineață, la Villeneuve-d'Ascq, în meciul pentru locul 3. **SURSA: AGERPRES**

Mikkel Hansen FOTO: EPA

Ceremonia de închidere, sub cea de deschidere

Cu șase milioane de telespectatori mai puțin au fost în fața micilor ecrane.

JOCURILE OLIMPICE. Ceremonia de închidere a JO de la Paris, difuzată duminică seară pe postul France 2, a avut o audiență de 17,1 milioane de telespectatori, în timp ce ceremonia de deschidere a fost urmărită de 23,24 milioane de telespectatori.

Audiența de la ceremonia de deschidere a JO a fost al doilea cel mai bun total din istoria televiziunii franceze, iar cifrele prezentate luni de Mediametrie au arătat că 17,1 milioane de telespectatori au urmărit ceremonia de închidere pe France 2.

Recordul de audiență în direct la televiziunea franceză este deținut în continuare de finala Cupei Mondiale de fotbal câștigată de Argentina în fața Franței, în decembrie 2022, care a adunat în fața micilor ecrane 24,08 milioane de telespectatori pe TF1.

A fost o ceremonie de închidere fastuoasă FOTO: EPA

Difuzate de grupul public France Televisions în direct și de canalul cu plată Eurosport, Jocurile Olimpice de la Paris au realizat audiențe masive în cursul celor două săptămâni.

La concurență cu EURO

Următoarea ediție a Jocurilor Olimpice de vară va avea loc la Los Angeles (California) și va debuta mai devreme decât JO 2024, iar acest lucru ar putea genera unele probleme pentru fotbalul european. Jocurile de la Los Angeles vor debuta în data de 14 iulie, zi în care s-a disputat anul acesta finala EURO 2024, câștigată de Spania în fața Angliei (scor 2-1).

Întrecerile olimpice din Statele Unite se vor derula între 14 și 30 iulie 2028, cu două săptămâni mai devreme decât intervalul în care s-au desfășurat Jocurile de la Paris (26 iulie - 11 august).

Un calendar care ar putea pune probleme Comitetului Internațional Olimpic (CIO), în special în ceea ce privește turneul de fotbal, în condițiile în care în vara respectivă se va disputa și EURO 2028 din Marea Britanie și Irlanda, care ar urma să se deruleze, după toate probabilitățile între 9 iunie și 9 iulie, însă nu a fost luată deocamdată o decizie finală în această privință.

SURSA: AGERPRES

Daniel Wiffen FOTO: EPA

La spital, în loc de festivitate

JOCURILE OLIMPICE. Înotătorul irlandez Daniel Wiffen, campion olimpic la 800 m liber și medaliat cu bronz la 1.500 m, a fost transportat de urgență la spital, după ce a acuzat o stare de rău, și nu a putut participa la ceremonia de închidere a JO 2024, pentru care fusese desemnat purtător de drapel alături de compatrioata sa Mona McSharri, duminică seara, pe Stade de France.

Wiffen participase cu două zile mai devreme la cursa de înot în ape deschise, care a avut loc pe Sena și pe care a încheiat-o pe locul 18.

SURSA: AGERPRES

Emmanuel Macron FOTO: EPA

Președintele, evaluare pozitivă

Macron: „Toți cei care nu au crezut în Jocuri au greșit, atât în organizare, cât și în sport ".

JOCURILE OLIMPICE. Președintele Franței, Emmanuel Macron, omniprezent pe parcursul celor două săptămâni ale JO 2024, a făcut o evaluare foarte pozitivă a competiției găzduite de țara sa.

„Toți cei care nu au crezut în Jocuri au greșit, atât în organizare, cât și în sport. Ceea ce m-a mișcat, în adâncul sufletului, a fost capacitatea de entuziasm și emoție a francezilor în fața autodepășirii", a remarcat șeful statului.

„Ceremonia de deschidere a fost un moment minunat, pentru că a fost plin de îndrăzneală, de spirit francez", a estimat Marcon, referindu-se la spectacolul din 26 iulie, care a cuprins unele momente controversate, puternic criticate de creștinii din întreaga lume.

Olimpiada a fost „un succes al organizatorilor", a subliniat el, lăudând munca depusă de Comitetul de organizare, de forțele de ordine și de cei 45.000 de voluntari mobilizați. „Este și succesul sportivilor noștri, deoarece am terminat în top 5", cu 16 titluri olimpice, un număr record de medalii de aur pentru Franța, a adăugat Macron.

Acesta a mai spus că la Jocurile de la Paris „a existat un singur perdant: spiritul înfrângerii". Președintele a afirmat că susține ideea ca vasul olimpic să rămână în capitala Franței după încheierea Jocurilor, precizând însă că sunt unele detalii tehnice de lămurit. „Sportul, ca și cultura, sunt investiții legitime, nu sunt bugete la care trebuie să facem economii", a conchis președintele Franței.

SURSA: AGERPRES

Sârbii au luat aurul în fața rivalilor croați

POLO. Echipa masculină de polo pe apă a Serbiei a cucerit al treilea său titlu consecutiv la Jocurile Olimpice, duminică, la Paris, după ce a învins Croația cu scorul de 13-11 (5-2, 3-3, 3-3, 2-3). Acest titlu vine după cele de la Rio 2016 și Tokyo 2021 și după medaliile de bronz de la Beijing 2008 și Londra 2012. Această finală balcanică a fost una disputată și fizică, ambele echipe făcând multe faulturi, dar Serbia a fost cea care a condus în cea mai mare parte a timpului.

Echipa Statelor Unite a obținut medaliile de bronz, după ce a învins Ungaria cu 11-8 (3-0 la loviturile de departajare), în finala mică. Pentru americani este prima medalie olimpică în ultimii 16 ani.

SURSA: AGERPRES

Americanii au făcut, la rândul lor, contestație

GIMNASTICĂ. Federația americană de gimnastică a anunțat că a depus alte dovezi la Tribunalul de Arbitraj Sportiv (TAS) pentru a demonstra că sportiva sa Jordan Chiles ar trebui să păstreze medalia de bronz obținută în finala de la sol din cadrul Jocurilor Olimpice de la Paris.

Românca Ana Maria Bărbosu s-a clasat inițial pe locul al treilea, cu 13,700 puncte, în întrecerea desfășurată la începutul săptămânii trecute, dar a fost retrogradată pe poziția a patra după ce echipa SUA a depus o contestație la scurt timp după ce Chiles și-a încheiat exercițiul, ceea ce a dus la creșterea notei americancei de la 13,666 la 13,766, suficient pentru ca aceasta să urce de pe locul 5 pe 3 și să o depășească astfel pe reprezentanta țării noastre.

România a adus cazul în fața TAS, care a decis ca Chiles să primească nota inițială, pe motiv că SUA a trimis contestația sa după termenul limită de un minut și, în consecință, aceasta trebuie anulată.

SURSA: AGERPRES

Jordan Chiles nu vrea să lase medalia FOTO: EPA

Al optulea titlu olimpic

BASCHET. Echipa Statelor Unite a câștigat dramatic finala turneului feminin de baschet, cu scorul de 67-66 (15-9, 10-16, 20-18, 22-23) în fața formației Franței, duminică, în ultima probă din cadrul JO de la Paris. Echipa feminină de baschet a Statelor Unite a cucerit astfel al optulea său titlu olimpic consecutiv. Wilson, cu 21 de puncte și 13 recuperări, a fost cea mai bună jucătoare a americancelor. **SURSA: AGERPRES**

Aur pentru Ellesse

Ciclista neozeelandeză Ellesse Andrews a cucerit medalia de aur în proba feminină de sprint, duminică, la Jocurile Olimpice de la Paris, pe velodromul de la Saint-Quentin-en-Yvelines. Andrews, care a câștigat deja titlul olimpic la keirin, a învins-o în finală pe germanca Lea Friedrich în ambele manșe. FOTO: EPA

SUA, pe primul loc, România, pe 23!

JOCURILE OLIMPICE. Delegația Statelor Unite a ocupat primul loc în clasamentul final pe medalii al Jocurilor Olimpice de la Paris, în timp ce România s-a clasat pe 23. România a încheiat participarea la Jocurile Olimpice de la Paris cu nouă medalii, dintre care trei de aur, patru de argint și două de bronz. Aur au câștigat înotătorul David Popovici la 200 metri liber, canotorii Andrei Cornea și Marian Enache la dublu vâsle masculin și echipajul feminin de opt plus unu (Maria Magdalena Rusu, Roxana Anghel, Ancuța Bodnar, Maria Lehaci, Adriana Adam, Amalia Bereș, Ioana Vrînceanu, Simona Radiș, Victoria Ștefania Petreanu). Argintul a fost obținut de Ancuța Bodnar și Simona Radiș la dublu vâsle feminin, Ioana Vrînceanu și Roxana Anghel la dublu rame feminin, Gianina van Groningen și Ionela Cozmiuc la dublu vâsle feminin - categorie ușoară, precum și de halterofila Mihaela Cambei la cat. 49 kg.

Bronzul a fost cucerit de David Popovici la 100 metri liber și de gimnasta Ana Maria Bărbosu la sol, în urma deciziei TAS. Aceasta este cea mai bună clasare a României în ierarhia pe medalii din 2008 (Beijing), când tricolorii încheiau pe 18 (4-1-4). La JO 2020 (Tokyo), România termina pe locul 46 în clasamentul pe medalii (1-3-0), după ce la Rio 2016 a fost pe 47 (1-1-2), iar la Londra 2012 s-a clasat pe 31 (2-4-1).

Delegația Statelor Unite a încheiat Jocurile de la Paris pe primul loc grație medaliei câștigate în ultima probă a competiție, baschet feminin (67-66 cu Franța), cu care a egalat China la medaliile de aur (40-40), depășind-o pe cele de argint (44-27).

Americanii (40-44-42) au ocupat primul loc, urmați de China (40-27-24), Japonia a urcat pe locul al treilea (20-12-13), Australia este a patra (18-19-16), iar Franța s-a clasat pe cinci (16-26-22) etc. România a reușit să devanseze națiuni sportive importante, precum Serbia, Cuba, Croația, Cehia, Kazahstan, Polonia, Grecia sau Turcia. **SURSA: AGERPRES**

NEVCOM INSOLVENCY I.P.U.R.L.

în calitate de lichidator judiciar al
S.C. NISTOR TRANS-IMPEX S.R.L. vinde prin:
LICITAȚIE PUBLICĂ DESCHISĂ, CU STRIGARE :

BUNURI MOBILE: Volvo AR 07 BIB; Schmitz AR 11 UGH; Volvo AR 15 AIW; Volvo AR 23 BIB; Schmitz AR 32 BIB; Volvo AR 88 BIB la prețul de ***83.741,00 EURO+TVA;*** (TVA-conform Codului fiscal la data vânzării).

*Licitația va fi organizată la sediul lichidatorului judiciar în data de **20.08.2024, ora 14:00.** In caz de neadjudecare licitatiile se vor relua in data de **27.08.2024, 03.09.2024, 10.09.2024 si 17.09.2024,** in aceleasi conditii.* Bunurile mobile pot fi achiziționate atât în grup cât și individual.

Persoanele care doresc să participe la licitație trebuie să achite garanția de participare de 10% din pretul de pornire la licitatie. Inscrierea la licitatie si achitarea garantiei se poate face pana la termenul stabilit pentru vanzare. *Regulamentul de organizare a licitației și Informații suplimentare se pot obtine la tel. 0727-704 201, e-mail: office@nevcom.ro sau la sediul profesional al lichidatorului judiciar situat in Arad, str. Carol Davilla, nr. 10, et.P, ap. 1, Jud. Arad.*

(10010 - H 5884)

CASA FUNERARĂ ROSTYL

- Săli de priveghi (capele)
- Parcare pentru familie și preoți
- Sicrie și servicii funerare la prețuri decente
- Pregătire dosar pentru ajutor de înmormântare
- Medic constatator al decesului
- Transport funerar
- Firmă producătoare de sicrie

ARAD, str. COCORILOR nr. 27
☎ 0728 690 120 / 0728 690 121

NEVCOM INSOLVENCY I.P.U.R.L.

în calitate de lichidator judiciar al
S.C. DEY BODYGUARD INTERNATIONAL 2012 S.R.L.
vinde prin: LICITAȚIE PUBLICĂ DESCHISĂ, CU STRIGARE :

BUNURI MOBILE: DACIA LOGAN AR 14 DBI; DACIA LOGAN AR 15 DBI; DACIA LOGAN AR 20 DBI; DACIA DUSTER AR 38 DEY; COMPUTER I5 SI ACCESORII; SISTEM CONTROL ACCES KT 300; STATIE RADIO VERTEX VX2200; GENERATOR SENCI MAX 4,5 kw; CABINA PAZA; 4 BUC.

Vor fi organizate un numar de 5 licitatii in zilele 19-23.08.2024 la valoarea de 97.691,02 Lei+Tva, 5 licitatii in zilele 26-30.08.2024 la valoarea de 92.806,47 Lei+Tva si 5 licitatii in zilele de 02.09-06.09.2024 la valoarea de 88.166,14 Lei+Tva, în aceleași condiții, ora 13:00. Bunurile mobile pot fi achiziționate atât în grup cât și individual.

Persoanele care doresc să participe la licitație trebuie să achite garanția de participare de 10% din pretul de pornire la licitatie. Inscrierea la licitatie si achitarea garantiei se poate face pana cu 24 h de termenul stabilit pentru vanzare. *Regulamentul de organizare a licitației și Informații suplimentare se pot obtine la tel. 0727-704 201, e-mail: office@nevcom.ro sau la sediul profesional al lichidatorului judiciar situat in Arad, str. Carol Davilla, nr. 10, et.P, ap. 1, Jud. Arad.*

(10009 - H 5883)

APARTAMENT 2 CAMERE

• **Închiriez pe** termen lung în Cluj-Napoca, cartier Mănăștur, apartament 2 camere, complet utilat, la două fete (studente), nefumătoare. Tel. 0744.638.040.

DIVERSE

• **Vând 1** porc petrean aproximativ 150 Kg., un mangalița aproximativ 125 Kg, purcei mangalița, capre, țapi si iezi. Tel. 0752.532.421.

Anunțurile de mică publicitate se preiau online sau în locația de pe B-dul Revoluției, nr. 62 (parter)

Un nou proiect Inform Media Press SRL

Powered by ARAD ONLINE BIHOR ONLINE TIMIS ONLINE ERDON

JobsOn.ro

Nu mai aștepta! Caută jobul dorit!
CV-ul tău! Șansa ta!

Portal regional de joburi

www.jobson.ro

IOVAN GHEORGHE,
titular al proiectului
„SPRIJIN PENTRU INVESTITII NOI IN SUPRAFETE OCUPATE DE PADURI DIN CADRUL PNRR - BUHANI - IOVAN GHEORGHE"

anunta publicul interesat asupra luarii deciziei etapei de incadrare de catre Agentia pentru Protectia Mediului Arad, in cadrul procedurii de avaluare a impactului asupra mediului, pentru proiectul „SPRIJIN PENTRU INVESTITII NOI IN SUPRAFETE OCUPATE DE PADURI DIN CADRUL PNRR - BUHANI - IOVAN GHEORGHE", propus a fi amplasat in extravilanul comunei Dezna, FN, identificat prin CF 116N si CF 117N Dezna, judetul Arad. (10008 - H 5882)

ANUNȚ PUBLIC PRIVIND SOLICITARE AUTORIZAȚIE DE MEDIU

ÎNTREPRINDERE INDIVIDUALĂ ANDRU VIRGIL, cu sediul în Arad, Ferma 1 Wagner, FN, jud. Arad, înregistrată la ONRC sub nr. F02/1124/2009, CUI RO26063509, informează publicul interesat asupra depunerii solicitării pentru emiterea (reînnoirea) Autorizației de mediu pentru activitățile desfășurate la sediu, conform cod CAEN rev.2:

0141 – creșterea bovinelor de lapte
1051 – fabricarea produselor lactate și a brânzeturilor
4677 – comerț cu ridicata al deșeurilor și resturilor
8129 – alte activități de curățenie (unitate proprie DDD)

Informațiile privind potențialul impact asupra mediului se pot solicita la sediul Agenției pentru Protecția Mediului din Arad, str. Splaiul Mureșului, FN. (10007 - H 5581)

EVIDENȚIAZĂ-TE!

Talon valabil până în 31 decembrie 2024

Text: **DATA apariției:**.....

.....

.....

.....

.....

.....

.....

.....

Date personale:

Nume şi Prenume:

Telefon:

Buletin de identitate:

TALON + PREȚUL CATEGORIEI AFERENTE

Anunțurile se preiau zilnic, la ghișeu, până în ora 16^{00}, după această oră, se pot prelua doar prin intermediul sistemului online de preluare al anunțurilor disponibil pe www.jurnalaradean.ro . Anunțurile de mică publicitate din Jurnal Arădean se publică pe baza talonului din ziar
Redacția nu își asumă responsabilitatea pentru conținutul anunțurilor de mică publicitate!

JURNAL ARĂDEAN

☐ **Sunt de acord cu publicarea anunţului de angajare pe www. jobson.ro**

JURNAL ARĂDEAN

Reţete răcoritoare pentru zilele de vară

O dietă sănătoasă e recomandată pe tot timpul anului, nu doar pe timp de vară, însă în anotimpul cald putem să ne bucurăm cu adevărat de o mulţime de fructe şi legume proaspete care sunt pline de nutrienţi, de vitamine şi sunt şi hidratante. Asta pentru că, pe timp de vară, cu siguranţă hidratarea este unul dintre cele mai importante aspecte, pe lângă acele minunate mâncăruri răcoritoare de care ne putem bucura odată cu abundenţa de fructe şi legume din pieţe.

Supă rece gazpacho

INGREDIENTE: 1 kg roșii, tăiate în patru, 2 castraveți, decojiți și tăiați în bucăți ½, ardei gras roșu, tăiat mărunt, 1 cățel de usturoi, tocat grosier, 2 linguri de oțet de vin roșu sau oțet de sherry, 1/2 căni apă, 1/3 căni ulei de măsline extravirgin, sare, piper negru proaspăt măcinat, 2 felii de pâine tăiate în cuburi, 2 linguri de busuioc tăiat felii subțiri.

MOD DE PREPARARE: Combină roșiile, castraveții, ardeiul, usturoiul, oțetul și apa în bolul unui robot de bucătărie sau al unui blender. Amestecă până la omogenizare, apoi adaugă uleiul și amestecă pentru a combina. Gustă și asezonează cu sare, piper și mai mult oțet dacă este necesar. Acoperă și dă la frigider până când se răcește. Între timp, într-o tigaie mare, la foc mediu, adaugă suficient ulei pentru a acoperi fundul tigăii. Adaugă pâinea și gătește, amestecând ocazional, până când devine aurie și crocantă. Se ia de pe foc, se condimentează cu sare și se lasă să se răcească. Pentru a servi, pune supa în boluri și pune deasupra busuioc, crutoane și un strop de ulei.

Salată de fasole boabe

Dacă iubești salata, dar în același timp vrei și să ai și multe proteine în farfurie, ei bine salata de fasole boabe trebuie să se regăsească pe lista ta cu mâncăruri răcoritoare de vară. Poți opta să fierbi tu fasolea, dar poți la fel de bine să scapi de plită sau aragaz și să folosești o conservă de fasole boabe.

INGREDIENTE: 500 g fasole boabe sau fasole la conservă, 1 gogoșar, 1 ceapă roșie, 1 legătură pătrunjel, 1 vârf de cuțit subțire bicarbonat, 3 frunze salată, sucul unei lămâi (sau oțet balsamic), 3 linguri ulei, sare, piper, 2 castraveți, mărar (opțional, după gust).

MOD DE PREPARARE: Cu o seara înainte de preparare se pune fasolea boabe la înmuiat în apa rece. A doua zi se scurge și se pune la fiert cu apă rece și un pic de bicarbonat. În funcție de vechimea boabelor, se lasă la fiert în jur de o oră. În caz contrar, poți opta pentru fasole la conservă. Fasolea se scurge și se lasă să se răcească. Apoi, se amestecă bine cu gogoșarul tăiat cubulețe, salata tăiată mărunt și ceapa frecată cu un pic de sare. Se adaugă suc strecurat de lămâie și ulei, pătrunjel tocat și se amestecă, potrivind gustul de sare și piper. Se dă la rece 30 de minute înainte de a o servi.

Salată orientală de vară

INGREDIENTE: 4-5 cartofi noi, fierți în coajă și tăiați cubulețe, 2 roșii - tăiate cubulețe, 2 castraveți - tăiați cubulețe, 2 ouă fierte, tari, 200 g măsline negre, o ceapă mică, sare, piper negru măcinat, oregano, oțet; 1 lingură cu muștar, ulei de măsline.

MOD DE PREPARARE: Se spală cartofii și se fierb în coajă. Se lasă la răcit și se tăie în cubulețe, iar ceapa se taie julien. Toate ingredientele se taie cubulețe, se presară sare și se amestecă. Într-un bol, se prepară sosul de muștar, cu oțet și ulei de măsline, sare și piper. Se toarnă sosul peste ingrediente și se amestecă bine.

Salata orientală de vară se servește rece.

Sufleu de roşii

INGREDIENTE: 4 roșii mari sau 8 roșii medii, 3 ouă, 30 g unt, 30 g făină, o lingură de pasta de tomate, sare și piper.

MOD DE PREPARARE: Taie „capacele" roșiilor și scobește-le, iar în interiorul lor presară puțină sare, după care așază-le pe o farfurie cu partea scobită în jos, pentru a se scurge. Pune la fiert conținutul roșiilor, până când sucul se evaporă. Topește untul pe foc, apoi ia-l de pe flacără și amestecă-l cu făina. După ce ai amestecat bine, astfel încât să nu existe cocoloașe de făină, adaugă atât conținutul roșiilor scobite, cât și pasta de tomate. Tot acest sos pune-l din nou pe foc până se îngroașă. Totodată, condimentează cu sare și piper.

Odată sosul pregătit, poți trece la pregătirea propriu-zisă a sufleului. Preîncălzește cuptorul, separă albușurile de gălbenușuri și adaugă gălbenușurile în sosul de roșii, amestecând energic. În continuare, bate albușurile spumă cu puțină sare și adaugă-le peste sosul de roșii. Cu această compoziție, umple roșiile scobite, apoi așază-le într-un vas uns cu unt și introdu-le la cuptor, la foc mediu, pentru 20-25 de minute. Se servesc calde, ca atare sau alături de o salată verde.

Supă rece cu castraveţi şi mentă

INGREDIENTE: un castravete, 2 roșii, o țelină mică, un cățel de usturoi, 3-4 frunze de mentă, proaspătă, ¼ litri lapte, sare și piper.

MOD DE PREPARARE: Această supă este una dintre mâncărurile de vară care nu necesită preparare termică. Taie mărunt castravetele, roșiile, țelina și usturoiul. Pune-le pe toate într-un bol, împreună cu frunzele de mentă, apoi adaugă laptele, sarea și piperul.

Mixează-le timp de un minut, iar dacă această compoziție ți se pare prea densă, o poti subția cu puțină apă.

Apoi, pune preparatul la frigider. Servește supa rece, decorată cu câteva frunze de mentă.

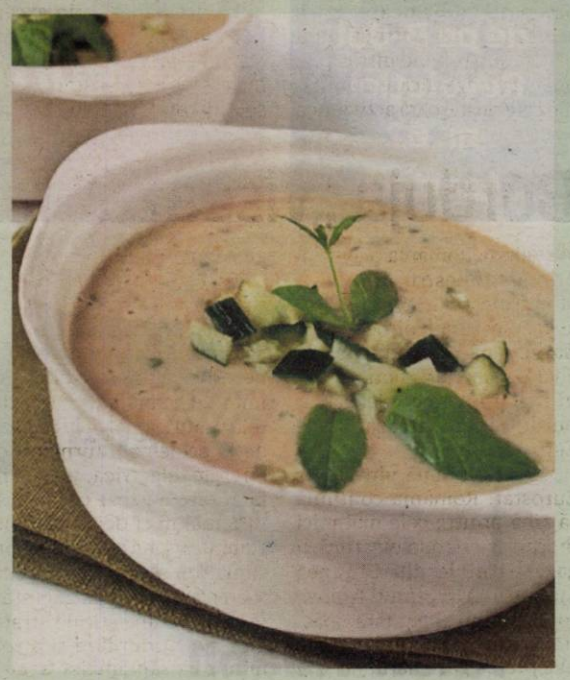

Salată cu avocado şi creveţi

INGREDIENTE: 1 avocado mediu, 10 creveți, 6 fire de sparanghel, 1 ceapă, 10 roșii cherry, 1 salată romaine, ulei de măsline, 10 grame de unt, sare, piper, pătrunjel.

MOD DE PREPARARE: Pentru început, desfă avocado și taie-l în cubulețe apoi pune-l într-un bol. Stropește-l imediat cu zeamă de lămâie pentru a nu oxida. Apoi, încinge puțin ulei de măsline în care pui untul. Pune crevetii și condimentează cu sare și piper și lasă-i să se gătească până devin roz. Ia-i din tigaie și pune-i peste avocado. În tigaie adaugă sparanghelul și gătește-l. Adaugă salata romaine ruptă în bucățele mici și sparanghelul gătit, apoi ceapa tăiată solzișori și roșiile pe jumătate. Condimentează cu sare și piper, adaugă puțin ulei de măsline și zeamă de lămâie, apoi presară pătrunjel proaspăt tocat.

Paste cu ton

INGREDIENTE: 400 g paste fusilli, o conservă ton în suc propriu, 100 g măsline verzi, 200 g porumb fiert (conserva), 100 ml sos de roșii, 1 lingură pastă de tomate, ulei de măsline, cimbru, sare, piper.

MOD DE PREPARARE: Fierbe pastele cu un praf de sare, conform instrucțiunilor de pe ambalaj. Scurge-le de apă, adaugă uleiul de măsline și sosul de roșii, urmat de pastă de tomate. Ține pastele la foc pentru 1-2 minute și întoarce pastele continuu. Combină apoi pastele cu cimbru, sare și piper, după gust. Adaugă tonul tăiat mărunt, măslinele verzi feliate și porumbul fiert. Amestecă bine și servește salată de paste cu ton rece.

Fasole verde cu usturoi la tigaie

INGREDIENTE: 600 g fasole verde, 5 roșii medii, 6 căței de usturoi tocați, 3-4 cepe medii, sare, piper, mărar și pătrunjel tocat - după gust.

MOD DE PREPARARE: Fasolea verde se taie în bucăți de 2-3 cm și se opărește un pic în apă cu sare. Se dă sub un jet de apă rece și se lasă la scurs. Ceapa se toacă mărunt și se aruncă în tigaia cu ulei încins, amestecând continuu. Când devine transparentă, se adaugă în tigaie fasolea și jumătate din cantitatea de roșii. Se lasă 5 minute pe foc, până se sting roșiile. Se adaugă și restul de roșii, verdeața și usturoiul și se lasă sub capac până când fasolea e fiartă. Se mai prăjește fără capac încă un minut și se servește fierbinte.

Fasolea verde poate fi garnitura ideală pentru un fel principa de mâncare ori poate fi consumată simplă,-la masa de seară. Gustul este delicios, iar beneficiile consumului de fasole verde nu vor întârzia să apară!

Tiramisu cu fructe

Atunci când căutăm rețete de mâncăruri răcoritoare se prea poate să ne dorim să găsim și un desert delicios care se face imediat și e și răcoros.

INGREDIENTE: 500 g pișcoturi, 400 g căpșuni, 250 ml smântână pentru frișcă (cât mai grasă posibil), 250 g mascarpone (la temperatura camerei), 3 linguri de zahăr, 2 fiole esență de vanilie, 1 fiolă esență de lămâie, 350 ml limonadă.

MOD DE PREPARARE: Spală căpșunile și ține o mână-doua din ele pentru decorat ultimul strat. Peste restul, toarnă o lingură de zahăr într-un bol. Lasă-le așa circa 1 oră ca să iasă sucul din ele. Cu ajutorul unui blender, fă piure căpșunile cu zahăr. Bate smântâna, restul de zahăr și vanilia cu un mixer până obții o spumă tare și omogenă. Adaugă mascarpone (făcut de casă după rețeta de aici), treptat și amestecă, crescând încet viteza, până la omogenizare. Stoarce lămâia, combin-o cu zahărul vanilat și esența de lămâie și diluează cu apa călduță. Înmoaie pișcoturile, pe rând, în limonadă și pune-le pe fundul tăvii. Întinde un strat de piure de căpșuni deasupra, apoi pune jumătate din crema obținută peste ele. Apoi încă un strat de pișcoturi înmuiate în limonadă. Întinde și restul de piure de căpșuni și de cremă deasupra și decorează cu mâna de căpșuni ținute la început deoparte, feliate. Se dă la rece.

Dobânzile IFN-urilor, plafonate

Preşedintele Klaus Iohannis a promulgat, luni, legea privind protecţia consumatorilor care se referă la plafonarea dobânzilor anuale efective la instituţiile financiare nebancare şi la limitarea creanţelor pe care le solicită recuperatorii.

Klaus Iohannis a semnat promulgarea legii FOTO: FAN

BUCUREŞTI. Legea a fost adoptată de Camera Deputaților pe 26 martie în calitate de for decizional. Deputați aparținând Grupului parlamentar al Uniunii Salvați România și deputați neafiliați au contestat la CCR acest act normativ. Pe 11 iulie, CCR a respins, cu unanimitate de voturi, ca neîntemeiată, obiecția de neconstituționalitate formulată și a constatat că dispozițiile Legii privind protecția consumatorilor cu privire la costul total al creditării și la cesiunea de creanțe sunt constituționale în raport cu criticile formulate.

Actul normativ vizează măsuri privind protecția consumatorilor în raporturile juridice ale acestora cu instituțiile financiare nebancare și entitățile care desfășoară activitatea de recuperare de creanțe, stabilind reguli contra dobânzilor excesive, se precizează în expunerea de motive.

„Prezenta lege se aplică raporturilor juridice dintre consumatori, instituțiile financiare nebancare care acordă credite potrivit Legii nr.93/2009 privind instituțiile financiare nebancare și entitățile care desfășoară activitatea de recuperare creanțe, stabilind reguli de protecție a consumatorilor contra dobânzilor excesive în scopul menținerii echilibrului contractual și al asigurării integrității pieței financiar-bancare interne", se arată în textul legii.

Actul normativ mai prevede că dobânda anuală efectivă (DAE) la creditele ipotecare pentru investiții imobiliare nu poate depăși cu mai mult de 8 puncte procentuale dobânda la facilitatea de creditare practicată de BNR pe piața financiar-bancară internă. În cazul creditelor de consum, DAE nu poate depăși cu mai mult de 27 puncte procentuale dobânda la facilitatea de creditare practicată de BNR, stipulează legea.

Prin excepție de la aceste prevederi, "în cazul creditelor de consum în valoare maximă de 5.000 lei, costul total al creditării nu poate depăși 1% pe zi și, concomitent, valoarea totală plătibilă de către consumator nu poate depăși dublul valorii totale a creditului".

De asemenea, prin excepție, "în cazul creditelor de consum cu valoare cuprinsă între 5.001 lei și 10.000 lei, costul total al creditării nu poate depăși 0,8% pe zi și, concomitent, valoarea totală plătibilă de către consumator nu poate depăși dublul valorii totale a creditului".

Tot prin excepție, "în cazul creditelor de consum cu valoare cuprinsă între 10.001 lei și 25.000 lei, costul total al creditării nu poate depăși 0,6% pe zi și, concomitent, valoarea totală plătibilă de către consumator nu poate depăși dublul valorii totale a creditului".

„Dacă nivelul DAE sau, după caz, al costului total al creditării pe zi și/sau al valorii totale plătibile de către consumator sunt mai ridicate decât plafoanele stabilite, aceste niveluri vor fi reduse, în mod corespunzător, la cererea consumatorului, fie pe cale amiabilă, fie pe cale judecătorească, fie prin apelarea la o entitate de soluționare alternativă a litigiilor", prevede, totodată, actul normativ. Cererea consumatorului de rezolvare pe cale amiabilă sau prin apelarea la o entitate de soluționare alternativă a litigiilor poate fi făcută direct sau prin intermediul unei asociații de consumatori.

„În situația depășirii plafoanelor prevăzute, consumatorul poate solicita creditorului financiar revizuirea contractului, iar creditorul financiar este obligat să transmită în scris, în termen de maximum 30 de zile de la primirea solicitării consumatorului, o propunere de revizuire a contractului, ținând cont de situația financiară, inclusiv din perspectiva gradului maxim de îndatorare", stipulează actul normativ.

În caz de refuz explicit al cererii de revizuire amiabilă a contractului sau în caz de întârziere cu mai mult de 45 de zile a răspunsului la o astfel de cerere, consumatorul va putea solicita instanței competente adaptarea judiciară a contractului.

De la data depunerii cererii de adaptare judiciară a contractului, efectele acestuia asupra consumatorului se suspendă numai dacă depășirea plafoanelor prevăzute este constatată printr-o decizie a Autorității Naționale pentru Protecția Consumatorului.

„Constituie practică comercială incorectă și se sancționează conform Legii nr. 363/2007 următoarele: a) stipularea și utilizarea de dobânzi excesive sau de clauze privind valoarea totală plătibilă de către consumator care determină depășirea plafoanelor maximale de costuri; b) stipularea și utilizarea de dobânzi penalizatoare care depășesc totalul sumei acordate cu titlu de împrumut sau de credit; c) stipularea și utilizarea de dobânzi asupra sumelor care conțin dobânzi sau ascunderea cu rea-credință de dobânzi și anatocisme sub alte denumiri de costuri sau sub stipulații destinate reglementării altor aspecte ale raporturilor juridice cu consumatorii; d) utilizarea de comisioane, speze, prime sau alte accesorii ale creditului, cu intenția de ascundere a dobânzilor excesive", prevede legea. Actul normativ mai stabilește că, "în scopul echilibrării prestațiilor și al reducerii riscurilor generate de astfel de contracte, prezenta lege este aplicabilă și contractelor în derulare, respectiv contractelor active la data intrării în vigoare a prezentei legi, aflate în maturitate și pentru care întârzierile la plată sunt de cel mult 60 de zile".

Dispozițiile prezentei legi intră în vigoare la 90 de zile de la data publicării în Monitorul Oficial al României, Partea I.

SURSA: AGERPRES

Burduja „visează" facturi mici

BUCUREŞTI. România a avut în primul trimestru din 2024, al patrulea cel mai mic preț la gaze naturale din Uniunea Europeană și al cincilea la energie electrică, potrivit ministrului Energiei, Sebastian Burduja, care citează datele Eurostat.

„O veste bună vine de la Eurostat: România continuă să aibă printre cele mai mici prețuri la energie electrică și gaze naturale din Uniunea Europeană! În primul trimestru al anului 2024, țara noastră a avut al patrulea cel mai mic preț la gaze naturale și al cincilea la energie electrică. Suntem încrezători că această tendință va continua și în trimestrul al doilea, datorită ajustării și prelungirii schemei de plafonare a prețurilor până la 31 martie 2025", a scris ministrul, vineri seara, pe pagina sa de Facebook.

El a subliniat că, deși perioada caniculară a adus prețuri mai mari pe piețele spot, acestea nu au avut un impact negativ asupra facturilor primite de gospodării. „Din datele primite pentru luna iunie de la principalii furnizori de energie electrică, prețurile facturate au fost cu până la 14% mai mici decât plafonul stabilit, protejând astfel consumatorii și bugetul de stat", a precizat Burduja. Acesta a reiterat că investițiile strategice sunt prioritare și a reamintit că săptămâna trecută au fost semnate alte 25 de contracte de finanțare, în valoare de peste 3,5 miliarde de lei, pentru modernizarea rețelelor electrice de distribuție.

„În total, am atras pentru rețele, finanțări europene nerambursabile de aproape 7,5 miliarde de lei, mai mult decât în ultimele trei decenii! Și veștile bune continuă: în toamnă lansăm un apel competitiv pentru investiții în capacități de stocare a energiei electrice, în valoare de 150 milioane de euro.

Principala preocupare a mea și a echipei de la Ministerul Energiei rămâne protejarea consumatorilor și asigurarea accesului la energie la prețuri corecte, acum și în viitor", a punctat ministrul Energiei. Desigur, românii care au citit postarea ministrului și au ales să-și spună părerea i-au transmis acestuia că „printre cele mai mici prețuri la energie electrică și gaze naturale" nu se simt în facturi, că statisticile nu au legătură cu realitatea, iar alții au ales să-l întrebe... „ce a fumat?".

SURSA: AGERPRES

Ciucă, despre atacul Ucrainean din Rusia

BUCUREŞTI. Președintele Senatului, liderul PNL Nicolae Ciucă, afirmă că elementul-surpriză este o componentă a oricărui război, iar recenta incursiune a trupelor ucrainene în regiunea rusă Kursk arată că o astfel de acțiune poate să schimbe percepția publicului asupra evoluției unui conflict armat.

„Recenta incursiune a trupelor ucrainene în regiunea rusă Kursk ne arată că surprizele pot să schimbe percepția publicului asupra evoluției unui conflict armat. În prezent, nu știm care sunt obiectivele strategice vizate de inițiatorii unei asemenea acțiuni tactice neașteptate și nu mă voi hazarda în a face speculații pe această temă", a scris Ciucă, duminică, pe Facebook.

El a menționat că, indiferent de ceea ce speră conducerea armatei ucrainene să obțină prin această ofensivă, ultimele zile au arătat trei lucruri importante, primul dintre acestea fiind că „Armata lui Vladimir Putin nu are capacitatea de a proteja teritoriul, iar președintele are probleme de conducere a țării".

„Forțele ucrainene avansează în interiorul teritoriului rusesc, iar armata rusă, dincolo de slăbiciunile dovedite, nu poate da o replică pe măsură. Acest lucru în sine este o lovitură aplicată imaginii Rusiei, dar mai ales moralului armatei și încrederii populației în actuala conducere", a explicat Nicolae Ciucă. Al doilea aspect indicat de el se referă la faptul că "structurile de planificare militară ucrainene și serviciile secrete au reușit o performanță deosebită în aceste timpuri: să proiecteze și să pună în practică o asemenea acțiune ofensivă, fără ca vreo informație sau intenție să fie devoalate".

SURSA: AGERPRES

Programă şcolară împotriva dezinformării

Revolte în Marea Britanie, după ce Guvernul şi-a anunţat intenţia de a îi pregăti pe copii împotriva dezinformării.

Ministrul Educației, Bridget Phillipson FOTO: FAN

BUCUREŞTI. Guvernul britanic intenționează să adapteze programa școlară pentru a-i pregăti mai bine pe copii împotriva dezinformării și a "teoriilor conspirației sordide" care circulă online în urma recentelor revolte de extremă dreapta, conform unui interviu publicat duminică, citat de AFP.

Autoritățile au fost foarte deranjate din cauza rolului rețelelor sociale în săptămâna de violențe rasiste și islamofobe care a urmat atacului cu cuțitul ce a luat viața a trei fetițe în Southport (nord-vestul Angliei) pe 29 iulie.

„Este mai important ca niciodată să le oferim tinerilor abilitățile necesare pentru a dezvolta un simț critic asupra a ceea ce văd online", a declarat ministrul Educației, Bridget Phillipson, pentru Sunday Telegraph.

„Reforma noastră curriculară va include dobândirea de abilități critice pentru a ne înarma copiii în fața dezinformării, a informațiilor false și a teoriilor conspirației sordide care abundă pe social media", a adăugat ea.

Acest obiectiv va face parte dintr-o vastă revizuire a programei școlare pentru ciclurile primar și secundar lansată de noul guvern laburist, ale cărei concluzii sunt așteptate anul viitor.

Conform Sunday Telegraph, ideea guvernului nu este de a crea cursuri specifice privind dezinformarea, ci de a include acest subiect în mai multe materii.

Cursurile de engleză pot fi dedicate analizei articolelor din ziare pentru a separa informațiile reale de știrile false, informatica poate ajuta la identificarea site-urilor de știri false sau a imaginilor retușate, în timp ce cursurile de matematică se pot concentra pe interpretarea statisticilor.

Revoltele au izbucnit pe fondul zvonurilor online parțial dezmințite care îl portretizau pe suspectul atacului din Southport ca fiind un solicitant de azil musulman. El este, de fapt, un adolescent de 17 ani născut în Cardiff, ai cărui părinți, conform relatărilor din mass-media, sunt din Rwanda.

Guvernul și-a înmulțit avertismentele către utilizatorii de internet și platformele digitale cu privire la responsabilitățile lor legale. Primele condamnări au fost pronunțate vineri, cu pedepse cu închisoarea împotriva celor care au postat mesaje online încurajând violența. Aceste cazuri au fost puternic denunțate de patronul rețelei X, Elon Musk, care a restabilit conturi ce au fost interzise de când a cumpărat rețeaua anul trecut.

Miliardarul însuși a fost acuzat că a pus gaz pe foc prin răspândirea de articole anti-imigrație, teorii ale conspirației, inclusiv un articol fals din Telegraph care susținea că guvernul dorea să-i trimită pe protestatarii violenți în taberele din Insulele Falkland, în Atlanticul de Sud.

SURSA: AGERPRES

Parcul „The Starry Night” FOTO: YOUTUBE

Parc după un Van Gogh

BOSNIA. În mijlocul colinelor din centrul Bosniei, un antreprenor local și-a dus la îndeplinire un vis mai vechi: să recreeze una dintre cele mai faimoase picturi ale lui Vincent van Gogh, „The Starry Night” („Noapte înstelată”), sub forma unui parc natural.

Halim Zukic, rezident al orașului Visoko, voia să construiască un parc după ce, în urmă cu 20 de ani, cumpărase un teren și o casă într-un sat învecinat, însă nu știa ce formă să-i dea.

În urmă cu șase ani, pe când se afla pe o colină și privea tractoarele de pe o pajiște cu fân, a observat urmele în spirală lăsate de roților vehiculelor pe sol, iar asta i-a amintit de motivele spiralate din pictura lui Van Gogh.

Halim Zukic își dorea ca parcul „Starry Night”, cu o suprafață de 10 hectare, să facă parte dintr-un complex mai mare. A plantat mai mulți copaci și a creat 13 lacuri folosind cursurile naturale de apă existente deja.

În scopul recreării tabloului, au fost plantate 130.000 de tufe de lavandă în șase forme diferite, alături de alte ierburi medicinale și aromatice cum ar fi salvia, echinacea, pelin și mușețel, care formează cercuri colorate, spirale și amfiteatre naturale.

SURSA: AGERPRES

Caii sunt foarte inteligenți

MAREA BRITANIE. Caii sunt mult mai inteligenți decât se credea anterior, conform oamenilor de știință care au efectuat un studiu ce a demonstrat că aceste animale au avut rezultate mai bune decât se preconizase în cadrul unui joc complex bazat pe recompense.

Cercetătorii au descoperit că, atunci când li se refuza răsplata pentru nerespectarea regulilor jocului, caii erau capabili să schimbe instantaneu strategiile pentru a obține mai multe recompense.

Comportamentul demonstrează că aceste animale sunt capabile să gândească și să planifice - o calitate despre care se credea anterior că le depășește capacitățile, au declarat oamenii de știință de la Universitatea Nottingham Trent (NTU) din Marea Britanie. Cunoașterea modului în care caii învață îi poate ajuta pe îngrijitori să îi dreseze într-o manieră mai umană și să le amelioreze condițiile de viață, a precizat echipa.

Carrie Ijichi, lector în cadrul NTU, a declarat: „Caii nu sunt genii naturale, ei sunt considerați mediocri, însă acest studiu demonstrează că au un nivel mediu și că sunt, de fapt, mai avansați din punct de vedere cognitiv decât credem noi”. **SURSA: AGERPRES**

Ziua elefantului
Elefantul se desfată cu iarbă de Ziua mondială a elefantului, în grădina zoologică din Hanoi, Vietnam. FOTO: EPA

Piesa lui Celine Dion în campania lui Trump

MONTANA. Echipa cântăreței Celine Dion l-a criticat pe Donald Trump pentru că a folosit hitului ei „My Heart Will Go On” în timpul unui miting de campanie prezidențială. Coloana sonoră emblematică din filmul Titanic, recompensată cu premiul Oscar în 1997, a fost interpretată în timpul unui eveniment electoral în Montana. Echipa managerială a emis sâmbătă seara o declarație în numele cântăreței și al casei sale de discuri, afirmând că utilizarea melodiei nu a fost autorizată „în niciun fel”.

„Echipa de management a lui Celine Dion și casa ei de discuri, Sony Music Entertainment Canada Inc, au luat cunoștință astăzi (sâmbătă) de utilizarea neautorizată a videoclipului, înregistrării, interpretării muzicale și a imaginii lui Celine Dion interpretând «My Heart Will Go On» la un miting de campanie a lui Donald Trump/JD Vance în Montana”. „Această utilizare nu este autorizată în niciun fel, iar Celine Dion nu susține această utilizare sau orice utilizare similară”, se mai spune în text. **SURSA: AGERPRES**

Donald Trump FOTO: EPA

Suedezii au închis ancheta

MALMO. Procurorii suedezi au anunțat luni că au renunțat la ancheta privindu-l pe artistul olandez Joost Klein, care a fost dat afară de la Eurovision, în luna mai, după ce ar fi amenințat o femeie membră a echipei de producție a evenimentului, transmite Reuters.

Klein, 26 de ani, intrat în concurs cu piesa „Europapa”, era considerat inițial printre favoriții la câștigarea Eurovision, care s-a desfășurat în acest an în orașul suedez Malmo.

„Ancheta a ajuns la concluzia că bărbatul a făcut o mișcare și a lovit camera de filmat a femeii. Faptele s-au derulat rapid și au fost percepute diferit de martorii incidentului”, conform unui comunicat al procurorilor sudezei.

Joost Klein FOTO: EPA

„Astăzi am închis ancheta pentru că nu pot dovedi că actul era capabil să provoace frică sau că suspectul ar fi avut această intenție”, a declarat procurorul Fredrik Jonsson.

Ediția de anul acesta a Eurovision a fost câștigată de solistul elvețian Nemo cu piesa „The Code”. **SURSA: AGERPRES**

Tehnologie AI la clasă

VARNA. Universitatea Liberă din Varna va lansa un proiect denumit Inteligența Artificială în Educație, în cadrul căruia vor fi pregătiți profesori să folosească tehnologia AI la orele de curs.

Curs despre AI FOTO: EPA

Proiectul va începe în octombrie și va instrui 120 de profesori și studenți.

Participanții vor trece printr-o serie de sesiuni de pregătire în diferite module și vor afla despre diferitele instrumente AI din educație, operarea de bază a ChatGPT și Gemini și aplicarea lor în procesul educațional. Vor fi prezentate și modalități de a crea conținut vizual și strategii de integrare a inteligenței artificiale în diferite discipline academice.

Pregătirea va fi condusă de Simeon Nguyen, director al Cyber360 Academy, lector universitar în hacking etic, care învață companiile și angajații cum să se protejeze de amenințările cibernetice.

SURSA: AGERPRES

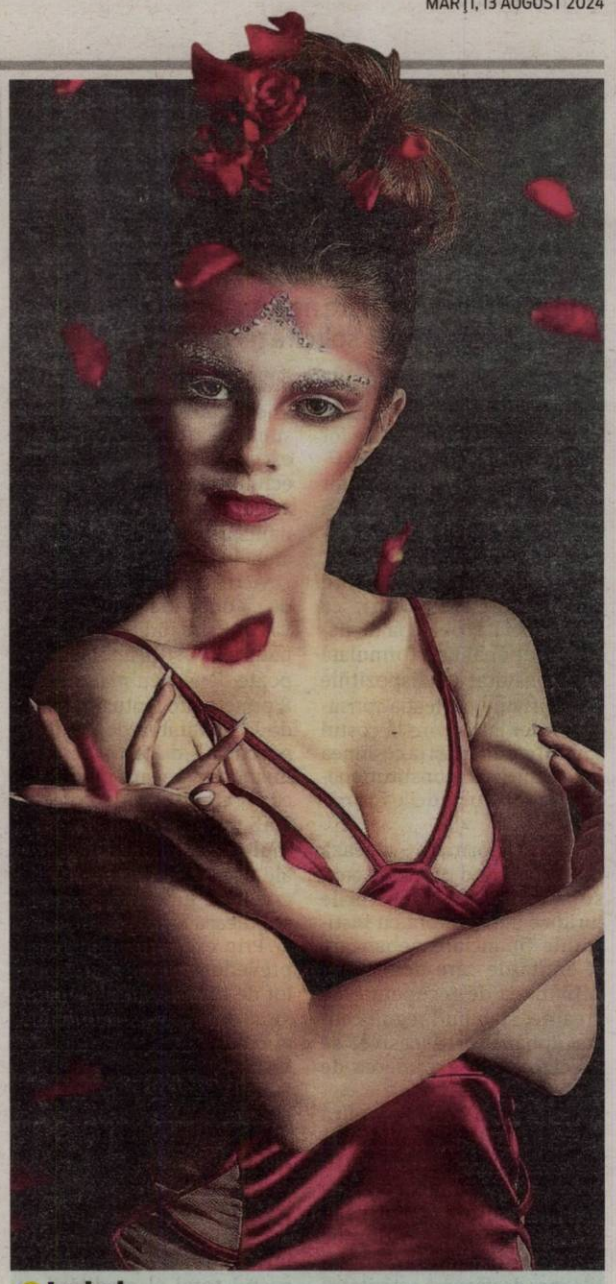

Isabel
Pasionată de make-up și digital media. FOTO: ADELA RUSU

Ordin de evacuare, în Grecia

În urma incendiilor din Grecia s-au dat ordine de evacuare pentru mai multe localități din apropiere de Atena.

Incendiu în orașul Marathon FOTO: EPA

ATENA. Protecția Civilă elenă a ordonat luni evacuarea mai multor localități de la periferia nord-estică a Atenei, amenințate de un incendiu violent care a izbucnit duminică și care ia amploare, informează AFP.

„Incendiu de pădure în apropiere. Urmați instrucțiunile autorităților”, a scris Protecția Civilă în mesajele text trimise tuturor persoanelor aflate în regiunea afectată, împreună cu indicații privind procedura de evacuare.

Incendiul a dus la evacuarea, duminică seara, a orașului istoric Marathon, cu populație de peste 7.000 de locuitori, aflat la 40 kilometri nord-est de Atena.

Cel puțin alte cinci localități au fost evacuate la primele ore ale dimineții, la fel ca și două spitale, unul pediatric și celălalt militar, în Penteli, la aproximativ 15 kilometri nord-est de capitală.

Pompieri în provincia Attica de Est FOTO: EPA

Autoritățile elene au deschis stadionul olimpic OAKA, aflat în nordul Atenei, pentru a găzdui miile de persoane strămutate. „Toate forțele Protecției Civile au depus eforturi toată noaptea și, în pofida eforturilor supraomenești, incendiul continuă să se extindă foarte rapid și se îndreaptă spre Penteli”, a explicat Vassilis Vathrakogiannis, purtătorul de cuvânt al pompierilor, în cadrul unui briefing de presă.

În total, au fost mobilizați 510 pompieri și 152 de vehicule, iar 29 de avioane au survolat zona încă din zori, a adăugat el.

Până duminică după-amiază, pompierii reușiseră să controleze 33 din cele 40 de incendii izbucnite în ultimele 24 de ore. Ministrul grec al Protecției Civile a avertizat sâmbătă că jumătate din țară prezintă un risc ridicat de incendiu, până cel puțin la 15 august, pe fondul temperaturilor ridicate, a rafalelor de vânt și a secetei.

„Din păcate, intensitatea vânturilor va fi în continuare semnificativă în următoarele câteva ore și este absolut esențial ca cetățenii din împrejurimi să urmeze instrucțiunile autorităților”, a insistat Vathrakogiannis.

În provincia Attica de Est, un incendiu în orașul Varnavas a făcut ravagii într-o zonă de case împrăștiate, degajând atât de mult fum încât acesta a acoperit duminică după-amiază și o parte a capitalei Atena. Grecia este extrem de vulnerabilă la incendiile forestiere din timpul verii, în special după o iarnă deosebit de uscată. Iunie și iulie au fost cele mai calde luni de când au început să fie colectate statistici, în 1960.

Kostas Lagouvardos, director de cercetare la Observatorul din Atena, a declarat duminică pentru ERTNews că răspunsul la incendii trebuie să fie rapid, altfel, având în vedere condițiile meteorologice actuale, incendiile ar putea deveni în cel mai scurt timp incontrolabile.

Oamenii de știință avertizează că emisiile de combustibili fosili cauzate de om înrăutățesc durata, frecvența și intensitatea valurilor de căldură din întreaga lume.

Potrivit Grupului interguvernamental de experți al Națiunilor Unite privind schimbările climatice, temperaturile în creștere prelungesc sezonul incendiilor și măresc zonele mistuite de flăcări în întreaga lume. **SURSA: AGERPRES**

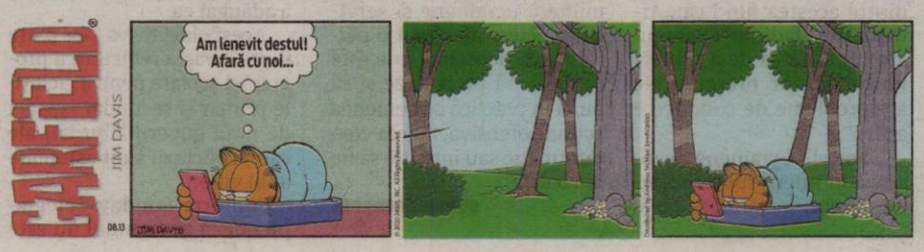

FONDAT 1989, APARE LA ARAD, E-MAIL: REDACTIA.JURNALARADEAN@INFORMMEDIA.RO; PUBLICITATE.JURNALARADEAN@INFORMMEDIA.RO

JURNAL ARĂDEAN

Arsurile solare – complicaţii şi factori de risc

PAGINA 10

Alexia Dobă este noua extremă a vicecampioanei FCC UAV Arad

PAGINA 7

MIERCURI
14 AUGUST 2024
ANUL XXXVI, NR. 9636
12 PAGINI - 5 LEI

39° Temperaturile se vor situa între 22 şi 39 grade. Vântul va sufla cu 11 km/h.

DIMINEAŢA | AMIAZA | SEARA

I-au bătut pe poliţişti FOTO: FAN

Condamnaţi la închisoare

BUTENI. Reţinuţi şi apoi arestaţi preventiv după fapta din august 2023, doi bărbaţi care au bătut doi poliţişti în Buteni, au fost acum condamnaţi la închisoare cu executare de către Judecătoria Ineu. **/P.6**

Următoarea ediţie a cotidianului JURNAL ARĂDEAN va apărea **vineri, 16 august 2024.**

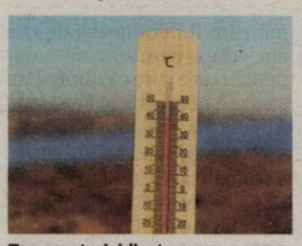

Temperaturi ridicate FOTO: FREEPIK

Cod portocaliu de caniculă

ARAD. Până miercuri se menţine avertizarea cod galben, iar de joi, temperaturile tot mai ridicate vor plasa judeţul nostru sub cod portocaliu. **/P.3**

Restaurante... de milioane

Restaurantele din municipiul Arad au înregistrat în 2023 un profit net total de peste 6,2 milioane de euro.

ARAD. Platforma Bookingham.ro a colectat datele firmelor active cu cod CAEN 56XX, care şi-au depus bilanţul pe Lista Firme până la data de 8 iulie 2024, pentru a întocmi o analiză a sectorului restaurantelor. Acest cod CAEN cuprinde restaurantele, barurile, cateringul şi alte servicii de alimentaţie. „Nu am inclus în analiza noastră date despre hoteluri. Informaţiile extrase au fost despre numărul de firme active, profitul şi numărul de angajaţi, din 2008 până în 2023. Profitul în RON a fost convertit în EUR la cursul valutar BNR din data de 8 iulie 2024. Am ales cele mai mari 50 de oraşe după populaţie, conform datelor din 2021 furnizate de Wikipedia", scrie Bookingham.

Piaţa restaurantelor din România a fluctuat, cu perioade de creştere precum 2015-2019, fiind apoi lovit de pandemia de Covid-19, ce a dus la închiderea definitivă a 30% din afacerile din domeniul ospitalităţii. În 2022, după pandemie se înregistrau deja cu 6.000 mai multe restaurante decât înainte de Covid, numărul acestora ajungând în 2023 la 27.045 în toată ţara. „Am vrut să aflăm care este situaţia localurilor din România înregistrate sub codul CAEN 56XX (restaurante, baruri, catering şi alte servicii de alimentaţie). Pentru asta, ne-am uitat la datele furnizate de ListaFirme.ro din 2008 până în 2023, şi le-am analizat din 3 puncte de vedere: al numărului de firme active, al profitului şi al numărului de angajaţi", arată analiza Bookingham. **/P.3**

Încă 14 milioane de lei pentru Cetatea Ineului

Cetatea Ineului va beneficia de lucrări suplimentare care vor costa peste 14 milioane de lei, înainte de a fi dată în circuitul turistic, după ce timp de 25 de ani a rămas „în paragină", conform administraţiei oraşului, care finalizează deja un prim program de restaurare, în valoare de 19 milioane de lei. Primarul oraşului Ineu, Călin Abrudan, a declarat că primele lucrări de restaurare, pentru care s-a obţinut finanţare în 2019, sunt aproape finalizate. **/P.3**

FOTO: FAN

Bani europeni pentru liniile de tramvai din Micălaca

ADR Vest anunţă că a fost semnat contractul de finanţare prin care Primăria Arad va primi fonduri europene pentru refacerea liniilor de tramvai de la Podgoria până în zona 300.

ARAD. 11,5 milioane de euro, din care 7,5 milioane reprezintă finanţarea nerambursabilă. Acesta este costul estimat pentru modernizarea liniilor de tramvai, dar şi a staţiilor, de la Podgoria şi până în Micălaca, zona 300. Agenţia pentru Dezvoltare Regională Vest anunţă că a fost semnat contractul de finanţare prin care Primăria Arad va beneficia de fonduri nerambursabile aferente acestui proiect de amploare.

„Investiţiile în modernizarea liniilor de tramvai din Arad continuă prin Programul Regional Vest. Locuitorii din cel mai populat cartier al oraşului, Micălaca, vor beneficia de linii de tramvai modernizate la standarde europene, ce le vor permite să ajungă mai repede şi mai confortabil în zona centrală, precum şi la alte puncte de interes din oraş", au anunţat cei de la ADR. **/P.5**

Spitalul Judeţean Arad FOTO: FAN

Aprobă indicatorii pentru Cardiologie

ARAD. Consiliul Judeţean Arad vrea să modernizeze Secţia de Cardiologie din cadrul Spitalului Judeţean Arad. În acest sens, în viitoarea şedinţă, consilierii judeţeni vor fi chemaţi să aprobe indicatorii tehnico-economici. **/P.5**

Încă 2 distincţii de Zilele Aradului

ARAD. Aflat în perioada transparenţei decizionale, proiectul de hotărâre CLM privind conferirea unor titluri şi distincţii cu prilejul „Zilelor Aradului", ediţia 2024, a fost îmbogăţit cu două nume: Tristan Mihuţa şi Viorel Crişan. **/P.4**

Sărbătoarea pâinii la Pecica

PECICA. Sărbătoarea tradiţională a oraşului Pecica, Praznicul de Pită Nouă, prilej de bucurie pentru toţi pecicanii, dar nu numai, va avea loc în această săptămână. Vor fi zile cu muzică, mâncare bună, jocuri şi multă veselie. **/P.5**

Andrei David FOTO: FAN

Au dispărut juniorii arădeni

ARAD. Meciul UTA-ei cu Oţelul Galaţi ne-a arătat trendul pe care se află Mircea Rednic faţă de folosirea juniorilor din Academia UTA. Cu excepţia rezervei Ekmekci, care va pleca şi el, toţi ceilalţi au dispărut. Aproape de plecare este şi David, care a fost trimis la juniori. **/P.7**

S-au tamponat pe Calea Aurel Vlaicu

O autoutilitară şi un Logan s-au ciocnit pe Calea Aurel Vlaicu, la blocul A8. Din fericire, nu s-au înregistrat victime, doar pagube materiale. Din spusele martorilor, evenimentul rutier care a avut loc luni, în jurul orei 22, s-ar fi produs din cauza neatenţiei celor doi şoferi. Cel cu Logan-ul ieşea de pe aleea din lateralul blocului, iar cel cu autoutilitara voia să intre pe alee. La faţa locului a intervenit şi un echipaj de poliţie.

FOTO: G.G.

Inform Media Press SRL
JURNAL ARĂDEAN | ARAD ONLINE www.aradon.ro

INFORM MEDIA PRESS angajează:

DISTRIBUITORI
pentru diverse cartiere ale Aradului

Dacă îţi doreşti să faci parte din echipa celor mai bune produse media din Arad trimite-ne CV-ul la adresa de e-mail:
cristian.sulintan@informmedia.ro sau amănunte la telefon ☎ **0720.400.417, 0728.284.737.**

Remember: 14 august

Pakistan - Ziua Independenței

Paraguay - Ziua steagului

1865 S-a născut Dmitri Merejkovski, scriitor rus (d. 1941)

1867 S-a născut prozatorul și dramaturgul John Galsworthy (d. 1933)

1933 S-a născut Bryce Courtenay, scriitor australian

1944 S-a născut Dumitru Ichim, poet, prozator și eseist român

1945 S-a născut Steve Martin, actor american de comedie

1956 A încetat din viață Bertold Brecht, dramaturg (n. 1898)

1958 A încetat din viață savantul francez Frederic Joliot-Curie (n. 1900)

1965 S-a născut Emmanuelle Beart, actriță franceză

1972 A încetat din viață scriitorul Jules Romains (n. 1885)

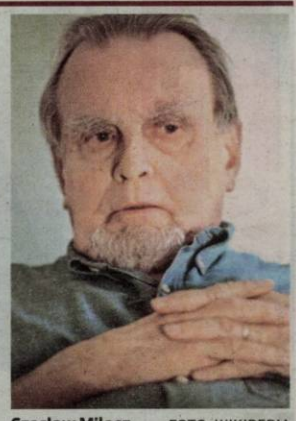

Czeslaw Milosz FOTO: WIKIPEDIA

1983 S-a născut Mila Kunis, actriță

1984 A murit Vasile Lovinescu, eseist, dramaturg. (n. 1905)

1996 A murit dirijorul de origine română Sergiu Celibidache (n. 1912)

2004 A încetat din viață Czeslaw Milosz, scriitor polonez (n. 1911)

2007 A murit compozitorul Tudor Jarda (n. 1922).

Rețeta zilei

Supă de fasole boabe

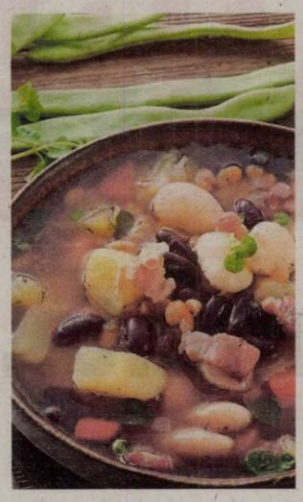

INGREDIENTE: 100 g fasole boabe albă, 100 g fasole boabe neagră, 200 ml suc de roșii, 2 morcovi, 2 cepe, 2 ardei capia, 1 păstârnac, ulei, sare.

MOD DE PREPARARE: Se păstrează fasolea în apă, peste noapte. A doua zi se spală bine și se pune la fiert în 3 l de apă. Se toacă mărunt toate legumele și se prăjesc în 5 linguri de ulei. Când fasolea este aproape fiartă se adaugă legumele prăjite. Se toarnă sucul de roșii și se mai fierb 15 minute. Se pune sare după gust. Se servește fierbinte.

Pentru mai multe rețete intră pe www.culinar.ro

Horoscop

BERBECUL (III.21.-IV.20.)
Munca este punctul central al zilei. S-ar putea să tânjești după o muncă cu un scop. Determinarea a ceea ce înseamnă asta pentru tine îți poate oferi un al doilea val de motivație și te poate ajuta să îți menții cursul obiectivelor pe termen lung.

TAURUL (IV.21.-V.20.)
S-ar putea să ai niște perspective lămuritoare despre relațiile tale. Dragostea vine dintr-un loc al înțelegerii și al răbdării. Când ai aceste două virtuți de partea ta, indiferent prin ce flux și reflux trec relațiile, ele nu pot decât să se întărească.

GEMENII (V.21.-VI.21.)
Uneori a te analiza pe tine și viața este un sport extrem. Cu toate acestea, există ceva legat de riscurile pe care ți le asumi care ar putea fi destul de distractiv pentru tine. Fii conștient de faptul că nu ești singur pe lume. Diversitatea este locul în care se găsește aurul adevărat.

RACUL (VI.22.-VII.22.)
S-ar putea să obții câteva indicii despre următorii pași pe care îi poți face pentru a pune ideile creative în lumea reală. Ceva din interiorul tău s-ar putea să-ți amintească că ești gata să treci la următorul nivel. Află mai multe despre pasiunile care îți împlinesc sufletul.

LEUL (VII.23.-VIII.23.)
Dacă ți-a fost frică să preiei un anumit statut la locul de muncă, acesta este momentul să abordezi acele nesiguranțe interioare. Te-ai născut să conduci, responsabilitatea îți amintește să pariezi mai mult pe viziunea ta pe termen lung.

FECIOARA (VIII.24.-IX.23.)
Dacă sunt lucruri pe care ai vrut să le spui, atunci astăzi este ziua să le spui. Adevărurile tale sunt puterea ta. Cu cât le împărtășești mai mult, cu atât simți mai mult că trăiești în concordanță cu viața ta. Ai grijă de tine și de lucrurile care îți aduc fericire.

BALANȚA (IX.24.-X.23.)
Poți învinovăți Universul că ți-a spus că nu trebuie să dai tot ce poți pentru a te simți mai puternic. Uneori, este nevoie să îți schimbi rutina de lucru sau să îți remodelezi gândirea. Doar așa poți lucra mai puțin și să fii plătit mai mult.

SCORPIONUL (X.24.-XI.22.)
Ziua de azi s-ar putea simți ca o renaștere în miniatură. Pune-te în imaginație și întreabă-te cum vrei să folosești această magie pentru a crea. Profită de această energie pentru a scăpa de lucrurile care nu îți mai aduc niciun beneficiu în viața ta.

SĂGETĂTORUL (XI.23.-XII.21.)
Visurile tale ar putea dezvălui adevăratele sentimente sau o nouă direcție creativă pe care trebuie să o urmezi. Oricum, inconștientul tău este destul de deschis, așa că fă tot posibilul să nu exagerezi în această perioadă. Nu vrei să ratezi nimic din ceea ce îți oferă Universul.

CAPRICORNUL (XII.22.-I.20.)
O nouă colaborare creativă ar putea fi la orizont, care te-ar putea inspira și îți mai poate aduce o mulțime de oportunități. Când vine vorba de colaborarea cu ceilalți, gândește-te la valorile tale. De ce fel de comunicare ai nevoie pentru a lucra armonios?

VĂRSĂTORUL (I.21.-II.20.)
Ideile tale inovatoare sunt aici pentru a distruge vechile tradiții și pentru a crea o nouă cale. Uneori, alți oameni s-ar putea să nu te înțeleagă inițial, dar nu este treaba ta să îi convingi. Nu încetini dacă alții nu te pot ajunge din urmă.

PEȘTII (II.21.-III.20.)
Poveștile tale personale sunt magia ta, așa că nu filtra părțile mai dure care te-au făcut cine ești. Aceasta este o zi de reflecție pentru a te gândi la deciziile curajoase pe care le-ai luat și care nu te-au făcut să renunți.

Întreruperi de curent

Miercuri, 14 august 2024, între orele 9:00 - 17:00, Arad - Insula Mureș, Vladimirescu (zona liceu)

Vineri, 16 august 2024, între orele 9:00 - 17:00, Lipova: Str. Lugojului, Str. 30 Decembrie, Str. Iancu Jianu, Blocuri Intim, Str. Coșbuc, Str. Cuza Voda, Str. Vasile Alecsandri, Str. General Petrescu, Str. Hajdeu, Str. Matei Corvin, Str. Horia, Str. Cloșca, Str. Mihai Viteazu, Str. Zorilor.

Piețe și târguri

Azi este zi de piață la Pâncota, Beliu, Buteni, Șiclău, Macea, Vânători, Pecica, Șiria și **zi de târg la** Beliu și Buteni.

Mâine, joi, este zi de târg săptămânal la Curtici, Sebiș, Cermei, Săvârșin, Secusigiu, Zerind.

Telefoane utile

☎ INFORMAȚII TELEFONICE: 118.932; ☎ ROBOT: 1958; ☎ APEL UNIC DE URGENȚĂ (SALVARE, POLIȚIE; POMPIERI): 112; ☎ PRIMĂRIA MUNICIPIULUI ARAD: Program de relații cu publicul (camera 5) luni-joi între 8-18; vineri între 8-16. Tel. centrală: 0257/281.850; ☎ S.C. E.ON GAZ ROMÂNIA - Sucursala Arad - Dispecerat și intervenție telefon:0357/403.321; ☎ DERANJAMENTE CURENT ELECTRIC: 0257/929; ☎ INFORMAȚII CFR: 0257/231.777; ☎ PROTECȚIA CONSUMATORULUI: B-dul Revoluției, nr. 50. Telefon: 0257/257.049; ☎ POLIȚIA LOCALĂ: 0257/939; ☎ SESIZĂRI ILUMINAT PUBLIC MUNICIPIUL ARAD – 0800.500.072 (tel verde)

Întreruperi de apă

Miercuri, 14.08.2024, între orele 8:00 – 15:00, Vinga: str. Alunului, str. Vișinului, str. Navetei.

Sănătate

• **CABINET GINECOLOGIC:** Cabinet ginecologic Arad, B-dul Decebal 11 (lângă Hotel Aradul), chiuretaj medicamentos, eco 4 D, test PAP.TEL: 0770823850, 0723643581

• **Policlinica DR. TURCIN, oferă:** Cardiologie (EKG, Ecografie cardiacă, Doppler vascular, Holter EKG și TA, Test de efort), Oftalmologie (chirurgie pol anterior; CV computerizat; optică medicală), **NOU–OZONOTERAPIA,** ORL (videoendoscopie), Pneumologie, Neuropsihiatrie, Medicină de familie, Ecografii generale. **Telefon: 0257/285510, www.policlinica-turcin.ro**

• **Farmacia GLYKON–UTA**, Bl U 6 (vis-a-vis de biserica în construcție). Deschis zilnic: luni-vineri 07.00 -21.00 sâmbătă și duminică 08.00-18.00. **Telefon: 0257/241197.**

Pe platforma digitală www.aradon.ro (butonul Publicare anunț în ziar) JURNAL ARĂDEAN
puteți programa și plăti online
anunțurile de mica publicitate pe care le doriți publicate în ziar.

Sudoku

REGULI: În fiecare bloc sunt câteva cifre între 1 și 9, stabilite dinainte. Acestea trebuie completate cu cifrele lipsă, în așa fel încât fiecare număr să figureze o singură dată. De asemenea, cifrele de la 1 la 9 trebuie să figureze o singură dată atât pe rândurile orizontale cât și pe coloanele verticale ale celor nouă blocuri luate împreună.

ÎNCEPĂTORI

	9							2
		2				8	7	
8					5			
7				2		4		
	4		5					9
5						6		
				6	9		3	
9		6			3			8
	5	3	4					

AVANSAȚI

1		6						9
5						1	8	
		8		3		4		
		7			2	3		8
	6		9					
				1	8			
	5							4
9		2		4	7	5		
				2				

Soluțiile jocurilor din numărul precedent:

ÎNCEPĂTORI

6	1	3	8	5	7	2	9	4
9	8	2	1	3	4	6	5	7
4	5	7	6	9	2	3	8	1
3	9	1	5	6	8	7	4	2
8	4	6	7	2	3	5	1	9
7	2	5	9	4	1	8	3	6
5	3	4	2	7	9	1	6	8
2	6	8	4	1	5	9	7	3
1	7	9	3	8	6	4	2	5

AVANSAȚI

1	6	5	8	7	9	4	3	2
4	8	9	3	2	5	1	6	7
2	3	7	6	4	1	8	5	9
5	7	1	9	3	8	2	4	6
9	4	8	2	1	6	3	7	5
3	2	6	4	5	7	9	1	8
6	9	4	7	8	3	5	2	1
7	5	3	1	9	2	6	8	4
8	1	2	5	6	4	7	9	3

„Jurnal arădean" vă ascultă

Pentru sesizări Difuzare sună la telefon: 0257.241.151

De luni până joi, între orele 11.00-13.00, la telefonul 0257.212.055.

ARAD. P.T. a fost viceprimarul unei comune cu 4.700 de locuitori. Actualmente este pensionar și e nemulțumit că „de doi ani de zile avem pensiile (speciale-n.r.) înghețate. Aș vrea să știu dacă sunt înghețate definitiv sau dacă mai există ceva speranțe să le primim." Casa Județeană de Pensii nu poate oferi un răspuns pe această temă; după 15 august veți primi noua decizie pentru pensia de asigurări sociale calculată pe baza contributivității. Pensia specială pentru primari, viceprimari și președinți de consilii județene e un subiect care încă naște controverse. Vă recomandăm să vă adresați unui cabinet parlamentar pentru a afla un posibil răspuns.

Ioan Negru atrage din nou atenția, prin intermediul ziarului, asupra unei probleme care îl deranjează de doi ani - după cum susține -, dar pentru care pare că nimeni nu găsește rezolvare: „Pe strada Alba Iulia, în fața blocului 558, scara C, este un capac de canalizare care face foarte mult zgomot." Am transmis nemulțumirea Companiei de Apă. **JA-D.D.**

Vremea

Miercuri, 14 august

www.aradon.ro

22° LA ORA 6 — temperaturile se vor situa între 22 și 23 grade. Vântul va sufla cu 11 km/h dinspre NE.

39° LA ORA 18 — temperaturile se vor situa între 38 și 39 grade. Vântul va sufla cu 13 km/h dinspre E.

Ziua precedentă

Arad	22 – 39	Umiditate:	31%
Lipova	22 - 39	Presiune:	1010 mb
Chișineu-Criș	22 – 39	Precipitații:	0%
Săvârșin	20 - 36	Vânt:	10 km/h
Sebiș	19 – 35	Direcție vânt:	NV

Azi

Temperaturile se vor situa între 22 și 39 grade. Vântul va sufla cu 11 km/h, dinspre E.

Soarele

Răsare: 06:33
Apune: 20:45

FAZELE LUNII

4.08 · 12.08 · 19.08 · 26.08

MIERCURI	JOI	VINERI	SÂMBĂTĂ
22° 39°	22° 37°	23° 37°	22° 37°
soare și nori	însorit	însorit	însorit

Calendar

Biserica ortodoxă: Sfântul Proroc Miheia

Biserica greco-catolică: Sf. pf. Micheia; [Sf. Maximilian Kolbe]

Biserica romano-catolică: Sf. Maximilian Kolbe, pr. m. **

Prognoză pentru trei zile

Temperaturile minime vor fi cuprinse între 22 și 23 grade, iar cele maxime între 37 și 39 grade.

Temp.minime: 22 - 23 °C
Temp.maxime: 37 - 39°C.

JURNAL ARĂDEAN
B-dul Revoluției nr. 62, Arad
Nr. ISSN: 1220-7489

BRAT Auditat de BRAT
Reclamații difuzare: 0257.241.151

Șef departament publicitate și departament difuzare: Cristian Sulințan
Marea publicitate: 0257.280904
Mica publicitate: 0257.210775; B-dul Revoluției, nr. 62
Tiparul executat la: Mediaworks Hungary Zrt., 6729, Szeged

Redactor șef: Flavius Ștețcu Responsabil de număr: Diana Duțu
Departamente: Eveniment: Alin Gherasim; Sorina Ambruș; Economic: Andreea Pintea; Social: Diana Duțu; Sport: Daniel Scridon, Leo Sfâra; Andreea Vlase; Cultură: Eugen Rogojan.
Tehnoredactare: Ghizela Șerban, Munteanu Daniel.
REDACȚIE: tel. 0257.212.055; e-mail: redactia.jurnalaradean@informmedia.ro, adevaruldearad@informmedia.ro, publicitate.jurnalaradean@informmedia.ro, publicitate.adevarul@informmedia.ro

13 incendii lichidate de pompieri, în weekend

Dintre cele 13 incendii izbucnite în acest sfârşit de săptămână, 12 au fost înregistrate la vegetaţie uscată şi mirişte, fiind afectate aproximativ 10 hectare de teren.

ARAD. La sfârşitul săptămânii trecute, pompierii militari au acţionat pentru gestionarea a 102 situaţii de urgenţă produse la nivelul judeţului Arad. Majoritatea au constat în asistenţă medicală, echipajele SMURD acţionând în cazul a 87 solicitări. Totodată, salvatorii au intervenit şi pentru stingerea a 13 incendii, precum şi în alte 2 situaţii în sprijinul comunităţilor, cum ar fi: deblocarea persoanelor, asigurarea măsurilor de prevenire şi stingere a incendiilor.

Dintre cele 13 incendii izbucnite în acest sfârşit de săptămână, 12 au fost înregistrate la vegetaţie uscată şi mirişte, în localităţile: Julița, Arad, Cicir, Dieci, Birchiş, Şepreuş, Buteni şi Gurahonţ, iar unul la o casă din localitatea Şimand. Incendiile au fost stinse în limitele găsite, suprafeţele de teren afectate fiind de aproximativ 10 hectare.

Arderea vegetaţiei - interzisă

Potrivit prevederilor legale, arderea miriştilor, turbăriilor, litierelor pădurii, stufului, tufărişurilor sau vegetaţiei ierboase este strict interzisă (articolul 94, alineatul (1), litera n, din OUG nr.195/2005 privind protecţia mediului) şi constituie contravenţii, sancţionându-se cu amendă de la 7.500 lei (RON) la 15.000 lei (RON), pentru persoane fizice, şi de la 50.000 lei (RON) la 100.000 lei (RON), pentru persoane juridice.

„Atragem atenţia asupra faptului că folosirea focului deschis pentru igienizarea terenurilor, arderea deşeurilor şi a altor materiale combustibile poate avea consecinţe grave, atât asupra mediului înconjurător şi a solului, cât şi asupra proprietăţii sau chiar vieţii oamenilor. În astfel de cazuri, flăcările se pot întinde cu repeziciune pe o suprafaţă mare, iar în condiţii de vânt, incendiile de vegetaţie uscată sau de deşeuri menajere pot deveni şi mai periculoase dacă se manifestă aproape de case, de operatori economici, de reţele de electricitate sau de locuri cu pericol de explozie", avertizează pompierii. **JA-S.A.**

A ars vegetaţia uscată FOTO: FAN

Încă 14 milioane de lei pentru Cetatea Ineului

Cetatea Ineului va beneficia de lucrări suplimentare care vor costa peste 14 milioane de lei, înainte de a fi introdusă în circuitul turistic.

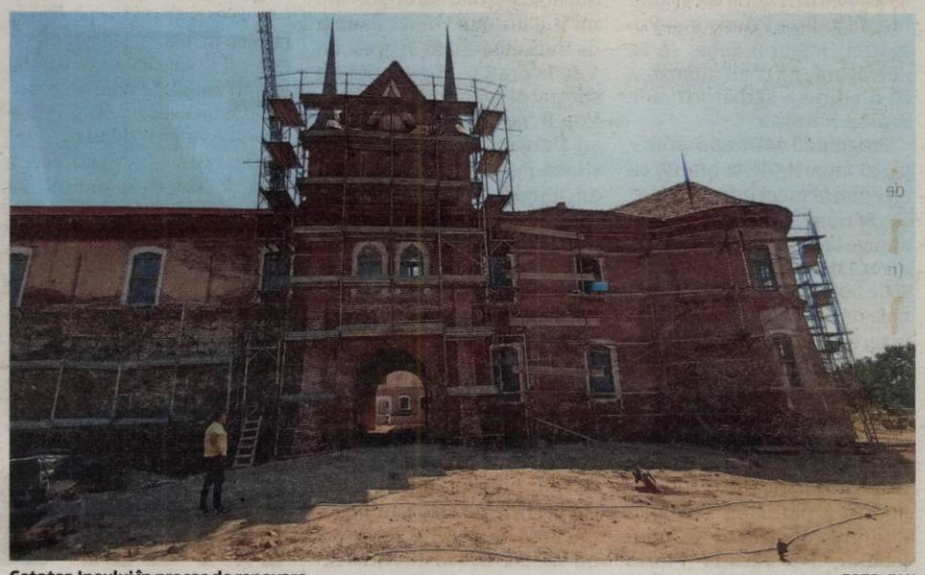

Cetatea Ineului în proces de renovare FOTO: FAN

INEU. Primarul oraşului Ineu, Călin Abrudan, a declarat, marţi, că primele lucrări de restaurare, pentru care s-a obţinut finanţare în 2019, sunt aproape finalizate, însă obiectivul nu va fi deschis vizitatorilor pentru că vor începe alte lucrări.

Proiectul iniţial, cu o valoare de 18,9 milioane de lei, este la un stadiu de execuţie de peste 90%, conform edilului, iar acum se mai lucrează la montarea tablei pe turnuri. Această etapă de restaurare a cetăţii ar urma să fie încheiată în toamnă, când va începe etapa a doua, pentru care atribuirea lucrărilor este în curs de licitare.

Potrivit informaţiilor publicate în Sistemul Electronic de Achiziţii Publice (SEAP), execuţia lucrărilor suplimentare de restaurare şi reabilitare a Cetăţii Ineului este estimată la 14.359.829 de lei, iar ofertele companiilor interesate pot fi depuse până în data de 6 septembrie.

„Acest program suplimentar de lucrări include unele finisaje, instalarea unui lift panoramic în curte, conservarea şi valorificarea unor elemente de construcţie descoperite în timpul lucrărilor din ultimul an, dar şi crearea unui inel de apă în jurul cetăţii, cu sistem de hidranţi, condiţie pusă de ISU pentru emiterea autorizaţiei. Toate aceste lucrări vor trebui să fie executate în cel mult opt luni de la semnarea contractului, astfel că în vara anului viitor cetatea va fi deschisă vizitatorilor după exact 25 de ani de când a fost închisă şi a rămas în paragină", a declarat Călin Abrudan.

Edilul a precizat că zidurile exterioare rămân la nivel de cărămidă (după ce a fost înlăturată tencuiala veche), pe care va fi aplicat un lac protector ce va scoate în evidenţă culoarea roşiatică.

„Vrem să punem în valoare patina timpului prin conservarea zidurilor spectaculoase şi impunătoare, astfel că vom aplica un strat de lac peste cărămida roşie, în loc de tencuială", a spus Abrudan.

După finalizarea tuturor lucrărilor, restaurarea cetăţii va ajunge la costuri totale de aproximativ 33 de milioane de lei, iar cetatea va oferi vizitatorilor un muzeu, o bibliotecă, săli de conferinţe şi spaţii pentru evenimente culturale.

Istoric

Clădirile originale ale Cetăţii Ineului au fost ridicate începând cu 1387, în timp ce clădirile actuale au fost ridicate între anii 1645-1652. Înainte de proiectul de reabilitare pe fonduri europene nerambursabile, ultimele lucrări de consolidare au avut loc în anii '70, când fortificaţia a fost transformată de regimul comunist în şcoală specială pentru elevii cu deficienţe psihice şi fizice. După Revoluţia din 1989, clădirile nu au mai fost folosite, iar cetatea a revenit la administraţia locală în anul 2000, de când s-au căutat fonduri pentru reabilitare.

Restaurantele arădene au generat un profit de peste 6 milioane de euro

ARAD. Analiza acestora cuprinde şi situaţia financiară a restaurantelor în 2023, pe oraşe. În Arad, conform datelor Bookingham, erau active anul trecut 289 de firme cu codul CAEN 56XX.

Acestea aveau un număr total de 1.249 de angajaţi, astfel oraşul aflându-se pe locul 12 în lista de 50 de oraşe. Tot pe 12 se află şi în funcţie de numărul firmelor active. În ceea ce priveşte profitul net total înregistrat de restaurante anul trecut, Aradul este pe locul 14 din 50, cu un profit net total de 6.234.060 de euro. Este depăşit de oraşe precum Râmnicu Vâlcea (6,3 milioane de euro), Voluntari (6,7 milioane de euro) sau Târgu Mureş (8 milioane de euro). Aşa cum era de aşteptat, Bucureştiul conduce topul, fiind urmat de Cluj-Napoca, Constanţa, Iaşi şi Timişoara.

În capitală, cele 3.309 firme active aveau în 2023 un număr de 34.427 de angajaţi, profitul net înregistrat de companii fiind de peste 225 de milioane de euro. **JA-E.R.**

Cod portocaliu de caniculă, în ziua de Sfânta Maria

Aradul se află sub cod galben de caniculă până miercuri, iar joi căldura va plasa judeţul sub cod portocaliu.

ARAD. Temperaturile se vor menţine ridicate pe teritoriul judeţului nostru şi în zilele următoare, conform informării emise de Administraţia Naţională de Meteorologie (ANM). Astfel, miercuri, 14 august, judeţul Arad se află sub avertizare meteorologică de COD GALBEN, manifestat printr-un val de căldură şi disconfort termic accentuat, iar în data de 15 august, valul de căldură se va extinde, temperaturile maxime încadrându-se între 35 şi 37 grade, fiind în vigoare o avertizare COD PORTOCALIU.

În acest context, în scopul preîntâmpinării unor evenimente nedorite pe timpul perioadei caniculare, pompierii arădeni vin cu o serie de recomandări. În aceste zile, este de dorit: să evitaţi, pe cât posibil, expunerea prelungită la soare, între orele 11:00 - 18:00; să purtaţi pălării de soare, ochelari de protecţie, haine lejere din fibre naturale şi de culori deschise şi să vă hidrataţi-vă corespunzător, fără a aştepta să apară senzaţia de sete. De asemenea, este indicat să păstraţi contactul permanent cu vecinii, rudele, cunoştinţe care sunt în vârstă sau cu dizabilităţi şi să vă interesaţi de starea lor de sănătate.

Atenţie unde vă scăldaţi

De asemenea, pe tot parcursul verii, pompierii recomamdă să acordaţi o atenţie deosebită siguranţei atunci când mergeţi la scăldat. Râurile, iazurile, lacurile sau marea pot fi atrăgătoare, dar adesea ascund pericole.

„Pentru a preîntâmpina producerea unor evenimente cu consecinţe tragice în timpul desfăşurării acestor activităţi recreative, Inspectoratul pentru Situaţii de Urgenţă "Vasile Goldiş" al judeţului Arad, recomandă: scăldaţi-vă doar în locuri special amenajate pentru înot şi respectaţi avertizările privind interzicerea scăldatului; evitaţi scăldatul în lacuri, canale sau alte cursuri de apă unde malurile sunt abrupte, curenţii foarte puternici, albiile nămoloase sau acoperite cu plante, pietre, crengi sau trunchiuri de copaci; evitaţi să intraţi singuri în apă, fără a avea alte persoane prin apropiere, mai ales dacă nu ştiţi să înotaţi; nu intraţi în apă după ce aţi consumat alcool sau pe timp de noapte; nu intraţi în apa rece după expunerea prelungită la soare; nu săriţi în apă de pe platforme, poduri sau alte construcţii; echipamentele speciale pentru siguranţa înotului (colac de salvare sau tuburi gonflabile etc.) trebuie utilizate de către copii, sub atenta supraveghere a unui adult", au transmis pompierii arădeni. **JA-S.A.**

INFORM MEDIA PRESS angajează:

DISTRIBUITORI DE PRESĂ

pentru diverse cartiere ale Aradului

Dacă îţi doreşti să faci parte din echipa celor mai bune produse mediă din Arad trimite-ne CV-ul la adresa de e-mail: **cristian.sulintan@informmedia.ro** sau amănunte la telefon ☎ **0720.400.417, 0728.284.737.**

Solicitantul este de acord cu utilizarea datelor sale personale conform regulamentului GDPR al firmei noastre publicat de site-ul Inform Media Press.

(7950)

Inform Media Press SRL

JURNAL ARĂDEAN

ARAD ONLINE www.aradon.ro

JURNAL ARĂDEAN

„Fiii satului Prunişor", la a III-a ediţie

În 17-18 august va avea loc o nouă întâlnire a fiilor satului Prunişor.

PRUNIŞOR. În organizarea Parohiei Ortodoxe Prunișor și Primăriei Orașului Sebiș se va desfășura, în 17-18 august, a III-a ediție a sărbătorii „Fiii satului Prunișor".

Programul va începe sâmbătă, 17 august, de la ora 17, cu așteptatul meci între „Tineri" și „Bătrâni" care, în acest an, ajunge la a 22-a ediție. Organizatorii ne spun că va fi urmat, și de această dată, de tradiționala repriză a 3-a, la care intră în teren și fanii celor două formații iar „prelungirile" vor ține până târziu în noapte.

A doua zi, duminică, 18 august, cei mai mulți (care mai pot) se vor îndrepta spre Biserica Ortodoxă din Prunișor pentru a participa la Sfânta Liturghie oficiată de parohul locului, PC părinte Florin Avram. Fiind a VIII-a duminică după Rusalii, vor afla, din cuvântul de învățătură (predică), despre „Înmulțirea pâinilor".

Cu siguranță vor asculta pilda cu o puternică încărcătură sufletească, dar probabil se vor gândi și la ce va fi după-amiază când își vor aduce aminte și de chemările lumești. Pentru că toate drumurile îi vor duce, din nou, pe Vale (lăturenii care nu știu drumul vor fi călăuziți de indicatoare). Și în acest an - de la ora 15 - îi așteaptă un spectacol-maraton de folclor. Vor fi pe scenă: Denis Roșu-Drăgan, Alexandru Pop (Nană Pișcoaie), Gaşpar Dacian, Eugen Alda și formația, Ansamblul „Țara zărandului" din Sebiș, Grupul catehetic „Sf. Stelian" al Bisericii ortodoxe din Prunișor, poate și alții (că sunt destui care vor să se afirme). Programul va continua (aproape sigur) cu o horă țărănească (în funcție de cantitatea de „inspirație" pe care o vor consuma participanții). Pentru că vor fi tarabe cu tot felul de bunătăți (deși trecute „la secret" pe afiș; sau poate din lipsă de spațiu). Și nimeni nu va suferi de foame ori de... sete. Dar, ne asigură organizatorii (chiar pe afiș), că va fi și un „parc de distracție pentru copii". Așa că, de la mic la mare, toți se pot bucura dacă au chemare (spre distracție și bucurii).

JA-V.F.

Afișul evenimentului FOTO: FAN

Tristan Mihuţa FOTO: FAN

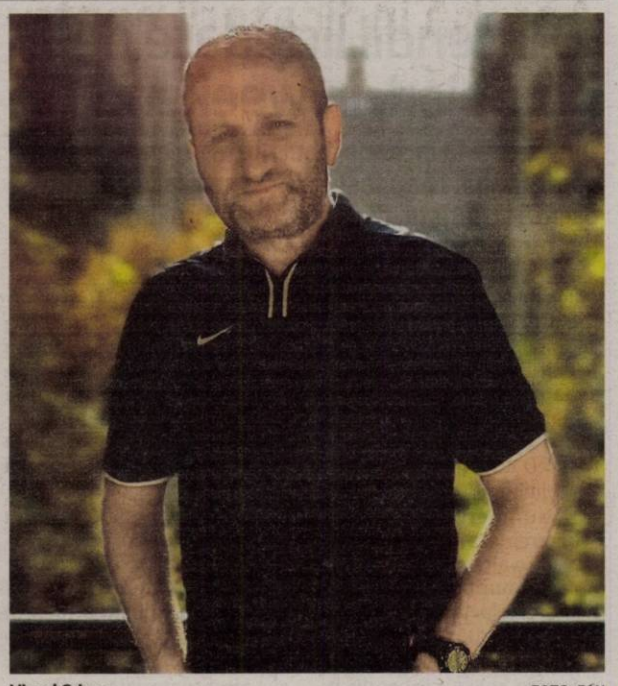

Viorel Crişan FOTO: FAN

Încă două distincţii la Zilele Aradului 2024

Ziaristul Tristan Mihuţa şi fotograful Viorel Crişan întregesc lista personalităţilor distinse cu prilejul sărbătorii oraşului.

ARAD. Aflat în perioada transparenței decizionale, proiectul de hotărâre CLM privind conferirea unor titluri și distincții cu prilejul „Zilelor Aradului", ediția 2024, a fost îmbogățit cu două nume: Tristan Mihuța și Viorel Crișan. Municipalitatea a transmis documentația revizuită pentru acest proiect.

Tristan Mihuţa

„Pentru o activitate de presă remarcabilă", fostul nostru coleg, Tristan Mihuța, va primi Titlul de Excelență - domeniul mass-media (pe lângă Ovidiu Păcurariu, recompensat post-mortem).

„Tristan - Gheorghe Mihuța s-a născut la data de 28 mai 1950 în Arad, a absolvit Liceul Ioan Slavici Arad, promoția 1969. Pasionat de lectură, decide să urmeze <calea gândurilor>, adică, Facultatea de filozofie din cadrul Universității București, pe care o absolvă în anul 1975. Întors în Provincie, în orașul natal, Arad, se angajează la Muzeul Județean Arad, muzeograf la secția de artă, contribuind la editarea volumelor Ziridava și la alte publicații ale muzeului. În anul 1981 devine corespondentul județului Arad pentru presa națională. În anul 1990 este numit director la ziarul Adevărul până în 1997, an în care preia Televiziunea Arad. În același an, înființează ziarul Observatorul Arădean, unde este director până la începutul lui martie 2002. Revine la ziarul Adevărul ca publicist comentator și șef de departament social-anchete" - se arată în documentația revizuită atașată proiectului de hotărâre CLM.

Viorel Crişan

Alături de fotograful Daniel Boca, va primi o Diplomă de Onoare și fotograful Viorel Crișan, „pentru sensibilitatea stilistică cu care a pus în valoare bogățiile arhitecturale ale orașului Arad".

„Pentru Viorel Crișan, fotografia a fost întotdeauna mai mult decât o simplă pasiune; a fost un mod de a vedea lumea. De la primul lui aparat de fotografiat, a descoperit că poate surprinde momente efemere și să le transforme în amintiri. Fiecare cadru pe care-l surprinde este o poveste, iar misiunea lui este aceea de a face oamenii să trăiască și să rememoreze acele momente speciale. A început călătoria în arta fotografică în Arad, apoi a trecut granița explorând multe alte zone ale lumii prin obiectiv. Pasiunea sa pentru acest domeniu este moștenirea lăsată de tatăl său, care a fost și el, la rândul lui, foarte pasionat de fotografie și cinematografie, ajungând să-și facă acasă propriul său laborator, unde își developa și procesa singur filmele foto si filmarile pe peliculă. În ultimii ani, Viorel Crișan, și-a propus să promoveze imaginea frumosului oraș în care s-a născut, orașul Arad, pe care <pur și simplu îl ador>, după cum afirmă, cu zâmbetul pe buze, mereu" - se arată în documentația citată.

DIANA DUŢU
diana.dutu@informmedia.ro

Expoziţie in memoriam Luminiţa Penişoară, la Delta

Galeria Naţională de Artă „Delta" a Uniunii Artiştilor Plastici va găzdui, pe 14 august, de la ora 18, vernisajul expoziţiei „Obiecte fine: In memoriam Luminiţa Penişoară (1954-2023)".

ARAD. Timp de o lună, până pe 14 septembrie 2024, arădenii vor putea admira lucrările semnate de Luminița Penișoară, artist plastic arădean plecat dintre noi anul trecut. Cu o activitate de câteva decenii în comunitatea artistică arădeană și lucrând din anii '90 ca pictor decorator la teatrul din Arad, Luminița Penișoară a făcut în tot acest timp orice din orice: de la afiș, asamblaj, obiect decorativ, insert publicitar, ilustrație de carte, colaj, mural, artă textilă, vestimentație, desen, acuarelă, pastel și pictură în ulei, până la decorațiuni, vase ornamentale, cusături, croșet și tricotaje, obiecte de hobby art, păpuși, bijuterii, accesorii vestimentare, patchworkuri (un alt fel de quilts contemporane) și mărțișoare pentru Fondul Plastic.

„Luminița Penișoară putea scoate orice din orice, transforma o poșetă într-o pernă, o umbrelă într-o pălărie, un sertar într-un vas decorativ; hainele deveneau tapiserii și tapetele dé cameră erau transformate în cravate și portofele. Spiritul și remarcabila competență în handmade se împleteteau fructuos cu apetența și gustul sigur pentru readymade, asamblajele și colajele ei compozite erau totdeauna 2-în-1. (...) Ca și tehnica acuarelei în care artista pictor se remarcase pe parcursul carierei, estetica asamblajului și a bric-à-brac-ului hibrid reclamă o aceeași prospețime și directețe, mână sigură, răbdare și migală, ușurință și repeziciune uneori, capacitate de sinteză a imaginii și gracilitate în manufactură", spune Adriana Oprea, despre Luminița Penișoară.

Expoziția „Obiecte fine: In memoriam Luminița Penișoară (1954-2023)", îngrijită de Adriana Oprea și Roxana Penișoară-Pârvu, o are ca director proiect pe Anamaria Șerban și ca referent cultural pe Maria Furnea. Proiectul este co-finanțat de Centrul Municipal de Cultură Arad, fiind organizat de Filiala Arad a Uniunii Artiștilor Plastici din România.

JA-E.R.

Afișul expoziției FOTO: FAN

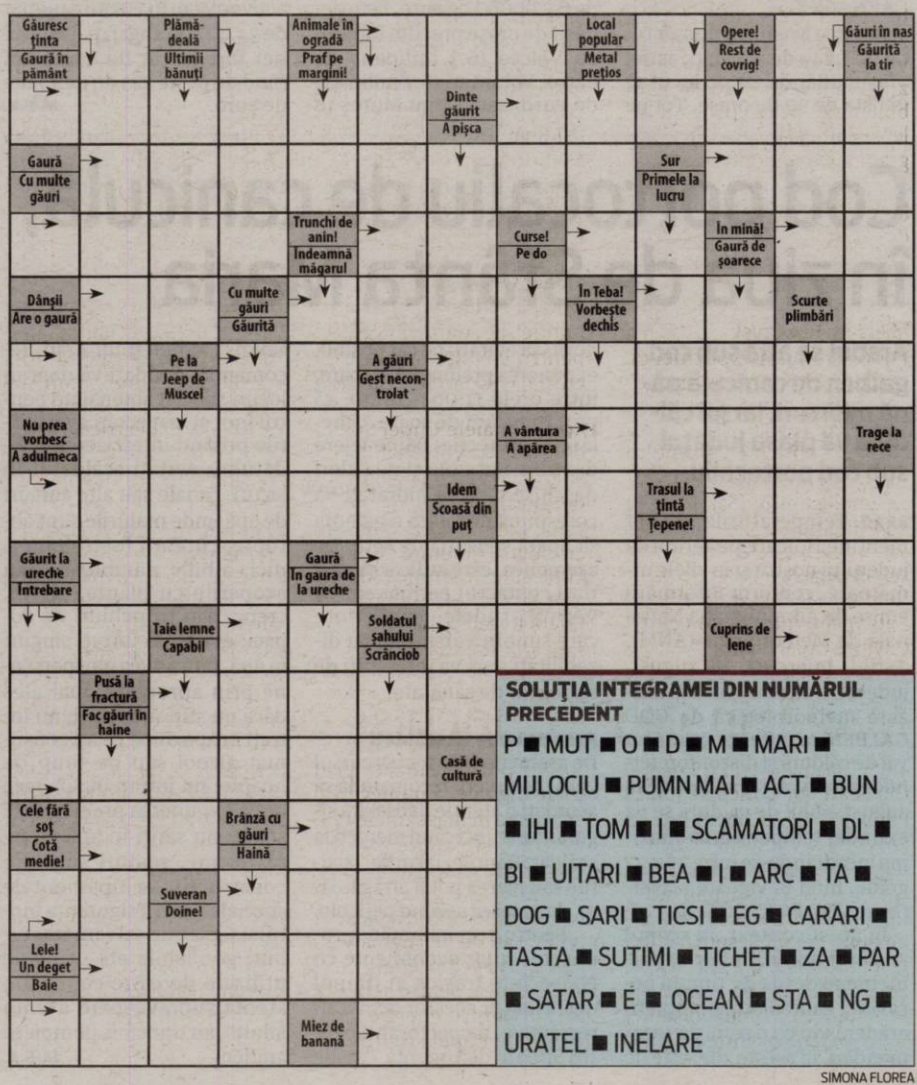

SOLUȚIA INTEGRAMEI DIN NUMĂRUL PRECEDENT

P ■ MUT ■ O ■ D ■ M ■ MARI ■ MIJLOCIU ■ PUMN MAI ■ ACT ■ BUN ■ IHI ■ TOM ■ I ■ SCAMATORI ■ DL ■ BI ■ UITARI ■ BEA ■ I ■ ARC ■ TA ■ DOG ■ SARI ■ TICSI ■ EG ■ CARARI ■ TASTA ■ SUTIMI ■ TICHET ■ ZA ■ PAR ■ SATAR ■ E ■ OCEAN ■ STA ■ NG ■ URATEL ■ INELARE

SIMONA FLOREA

Aprobă indicatorii pentru Secţia de Cardiologie

Consiliul Judeţean Arad doreşte să modernizeze Secţia de Cardiologie de la Judeţean.

ARAD. Modernizarea Secției de Cardiologie din cadrul Spitalului Județean Arad este un deziderat mai vechi al Consiliului Județean Arad. Inițial, proiectul a fost depus pentru finanțare pe Programul Național de Redresare și Reziliență, însă aici nu a fost inclus pe lista proiectelor finanțabile. Însă CJA nu renunță, iar acum s-a ajuns la faza de aprobare a indicatorilor tehnico-economici ai investiției. Potrivit documentelor care vor ajunge în dezbaterea consilierilor județeni, modernizarea Secției de Cardiologie, dar și dotarea cu mobilier și aparatură modernă va costa 34,4 milioane de lei. Consiliul Județean și-a propus să caute, în continuare, surse de finanțare nerambursabilă pentru acest proiect. „O intervenție majoră asupra secției, prin actualizarea circuitelor, conformarea DSP/ISU și achiziția unor dotări și echipamente moderne prezintă o serie de avantaje: eficientizarea muncii personalului medical și cheltuirea unor resurse financiare care vor face utilizabilă secția pe termen mai lung prin achiziția de echipamente noi și performante care vor duce la creșterea calității actului medical; scăderea timpilor de intervenție în situații de criză și scăderea timpului petrecut de pacient în spital prin folosirea sistemului de digitalizare și a celui de monitorizare a pacienților; creșterea confortului pentru pacienți si personal medical și evitarea infecțiilor nosocomiale prin înlocuirea completă a dotărilor cu unele noi și moderne", se arată în documentele Consiliului Județean. Aprobarea indicatorilor tehnico-economici pentru acest proiect va fi supusă votului consilierilor județeni, în ședința CJA de miercuri, 14 august. **JA-A.G.**

Vor să modernizeze Cardiologia FOTO: FAN

Primesc bani europeni pentru liniile de tramvai

Primăria Arad va primi fonduri europene pentru refacerea liniilor de tramvai de la Podgoria până în zona 300.

Liniile vor fi modernizate cu fonduri europene FOTO: FAN

ARAD. Reprezentanții ADR Vest și cei ai Primăriei Municipiului Arad au semnat la începutul acestei săptămâni contractul de finanțare pentru modernizarea liniilor de tramvai pe tronsonul Piața Podgoria - Pasaj Micălaca - Micălaca Zona III.

„Acesta prevede înlocuirea liniei de tramvai pe o lungime de peste doi kilometri, ceea ce va facilita și transportul cu noile tramvaie cumpărate cu fonduri europene, tot prin programele gestionate de ADR Vest. Concret, locuitorii din Micălaca vor ajunge mult mai ușor în centrul orașului, dar și la Universitatea <Aurel Vlaicu>, la Școala gimnazială <Caius Iacob> sau la Parcul Micălaca 300. În prezent, linia de tramvai este veche și denivelată, cu un risc mare de deraiere, ceea ce face ca tramvaiele să circule foarte încet și să nu fie atractive pentru călători", au anunțat cei de la Agenția pentru Dezvoltare Regională. Potrivit contractului de finanțare, lucrările vor trebui finalizate până în luna august a anului 2026.

Și stațiile

Tot prin acest proiect, călătorii vor beneficia de confort sporit și în stațiile de tramvai. Nouă dintre acestea vor fi modernizate, prin lărgirea la 1,5 metri și dotarea cu copertine, balustrade, rampe și marcaje tactile. „În acest fel, vor avea acces facil la transportul public și persoanele cu dizabilități, vârstnicii și părinții cu cărucioare pentru copii", au mai spus cei de la ADR Vest.

„Un spațiu public bine gândit pentru mobilitate este unul în care oamenii pot folosi diverse mijloace de transport - tramvai, autobuz, mașină, bicicletă, trotinetă etc. - pentru a ajunge acolo unde au nevoie. Prin Programul Regional Vest, ne dorim ca transportul public să devină prima opțiune de deplasare în oraș. Acest lucru ne va ajuta să reducem traficul și poluarea. Ne bucură faptul că autoritățile au răspuns pozitiv la inițiativa noastră, iar în Arad, investițiile în infrastructură se completează foarte bine cu cele în mijloacele de transport. Cu siguranță, la finalul acestor proiecte, transportul public va fi mult mai atractiv pentru arădeni", a declarat Sorin Maxim, Directorul General al ADR Vest.

Peste pasaj

Primăria Arad și-a propus să modernizeze liniile de tramvai și peste pasajul din zona Sălii Polivalente, spre strada Renașterii. În acest sens, a fost depus un proiect prin care se încearcă obținerea finanțării tot prin ADR Vest. În acest moment, proiectul este în analiză la agenția care implementează proiectele cu finanțare europeană cuprinse în cadrul Programului Regional Vest 2021-2027. **JA-A.G.**

Praznicul de Pită Nouă, la Pecica

Cea mai cunoscută sărbătoare populară a judeţului Arad, Praznicul de Pită Nouă din Pecica, a debutat marţi.

PECICA. Ca de obicei, cu această ocazie, la Pecica vor avea loc concerte cu muzică pentru toate gusturile, vor fi organizate jocuri și concursuri, se vor lansa cărți și vernisa expoziții, va fi multă voie bună și binențeles se va gusta din celebra Pită de Pecica. Iată programul evenimentului:

Marţi, 13 august
ora 18.00 - Întâlnire cu scriitorul Goran Mrakić (Sala Festivă a Primăriei)

Miercuri, 14 august
17.00 - Vernisaj expoziției de pictură „Armonii cromatice" (Casa de Cultură „Doru Ioan Petescu")
18.30 - Lansarea volumului „Geografia luminii", autor Camelia Chifor (Sala Festivă a Primăriei)

Joi, 15 august
Întâlnirea Fiilor satului Bodrogu Vechi, între orele 14 - 17, în satul aparținător
18.00 - Cupa Spicul de Aur la minifotbal (teren sintetic din spatele sălii mari de sport)

Vineri, 16 august
16.00 - Lansarea volumului „Grâul și pâinea", de Liviu Nadiș (Sala Festivă a Primăriei)
18.00 - Cupa Spicul de Aur la minifotbal (teren sintetic din spatele sălii mari de sport)
19.30 - Ansamblul Búzavirág din Pecica, Asociația Culturală a Minorităților din Pecica și invitații lor (Piața Regele Mihai I)
22.00 - Concert Nagy Feró és a Beatrice (Ungaria)
23.30 - Bal stradal cu formația Roulette din Peregu Mic

Sâmbătă, 17 august
10.00 - Festival gastronomic multietnic „Gătim împreună pentru o lume mai bună", ediția I (Complex Stadion Progresul)
17.00 - Finalele Cupei Spicul de Aur la minifotbal (teren sintetic din spatele sălii mari de sport)
19.00 - Dans și muzică ușoară cu elevi ai Clubului Copiilor, ai Liceului Teoretic „Gheorghe Lazăr" și invitații lor (Piața Regele Mihai I)
19.45 - Andrada Ardelean
20.00 - Recital Weekend Stage
20.30 - Concert Elena Unc
21.30 - Recital Arthur
22.00 - Concert Holy Molly și trupa
23.00 - Bal stradal cu Baul Cosmin & Formația 5ive Music

Duminică, 18 august
10.00 - Ședința festivă a Consiliului Local Pecica (Sala Festivă a Primăriei)
12.00 - Sfințirea cununilor de grâu la Biserica Ortodoxă Sârbă
13.00 - Sfințirea pâinii (Piața Regele Mihai I)
17.00 - Concurs de prins purcei (Parcul Sfântul Treime)
17.30 - Demonstrație de lupte istorice cu Federația de Arte Marțiale Strămoșești DACAN (Parcul Sfântul Treime)
19.00 - 20.30 - Ansamblul folcloric Păstrătorii Tradiției din Pecica, coordonatori Marin Stan și Bogdan Ponta
20.30 - Recital Patricia Petri
20.45 - Ansamblul folcloric Strămoșească din Republica Moldova
22.30 - Recital Lucian Zadic și formația
23.00 - Concert Lavinia Goste, Marius Zorilă și Grup instrumental Transilvania
24.00 - Foc de artificii.

Magazinele PPC, închise pe 15 august

ARAD. Magazinele PPC Energie din Arad vor fi închise joi, 15 august 2024, zi liberă legală. Serviciul de call center va fi disponibil în această zi numai pentru informații în sistem automat, precum transmiterea indexului, detalii despre factură și sold. În celelalte zile, magazinele PPC Energie vor funcționa după programul obișnuit.

Cea mai mare parte a operațiunilor pot fi realizate prin canale digitale și nu necesită deplasarea în magazinele PPC Energie. Indexul de energie electrică sau gaz poate fi transmis online folosind secțiuneaIndex din cadrul aplicației myPPC sau de pe pagina web https://myppc.ppcenergy.ro/. De asemenea, pentru a trimite indexul pentru energie electrică, se pot apela (în timpul perioadei de telecitire specificată pe factură) numerele de telefon gratuite 0800 07 07 01 (valabil pentru clienții cu contracte de furnizare a energiei electrice de pe piața concurențială) sau 0800.07.08.09 (pentru clienții cu contracte de furnizare a energiei electrice în regim reglementat), respectiv numărul cu tarif normal 021.9977. **JA-S.A.**

Bărbaţii care au bătut doi poliţişti la Buteni, condamnaţi

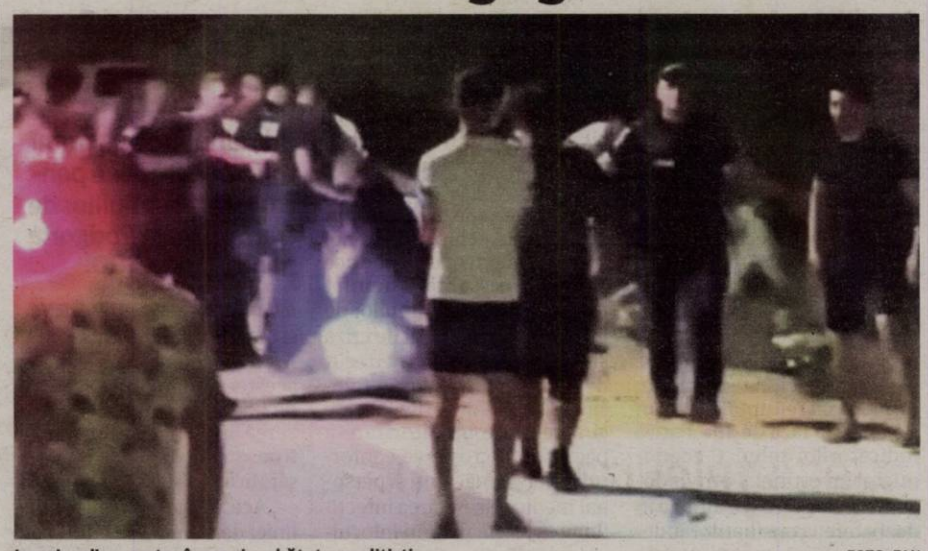
Imagine din noaptea în care i-au bătut pe poliţişti FOTO: FAN

Reţinuţi şi apoi arestaţi preventiv după fapta din august 2023, cei doi bărbaţi au fost acum condamnaţi la închisoare cu executare.

ARAD. Cei doi bărbați - tată și fiu - care, în august 2023, au bătut doi polițiști ai Inspectoratului de Poliție Județean Arad, la Buteni, au fost condamnați la închisoare de Judecătoria Ineu, în primă instanță. Conform sentinței pronunțate pe 12 august 2024, instanța „condamnă pe inculpatul Bogdan Florea Emanuel, la pedeapsa de 2 (doi) ani închisoare, pentru săvârșirea infracțiunii de ultraj (împotriva persoanei vătămate I. Raul). (...) Condamnă pe inculpatul Bogdan Florea Emanuel la pedeapsa de 1 (un) an și 6 (șase) luni închisoare, pentru săvârșirea infracțiunii de ultraj (împotriva persoanei vătămate M. Darius). (...) Constată că infracțiunile săvârșite de inculpatul Bogdan Florea Emanuel și deduse judecății în prezenta cauză sunt concurente (...). Contopește pedepsele stabilite mai sus și aplică inculpatului pedeapsa cea mai grea, respectiv de 2 ani închisoare la care va adăuga sporul obligatoriu de 1/3 din cuantumul celeilalte pedepse de 1 ani și 6 luni (1/3 din 18 luni, rezultă un spor de 6 luni), rezultând pedeapsa de 2 (doi) ani și 6 (șase) luni închisoare, cu executare în regim de detenție".

Aproape aceeași decizie au avut-o magistrații și în cazul celuilalt inculpat: „condamnă pe inculpatul Bogdan Florea, la pedeapsa de 2 (doi) ani închisoare, pentru săvârșirea infracțiunii de ultraj (persoană vătămată M. Darius). (...) Condamnă pe inculpatul Bogdan Florea la pedeapsa de 9 (nouă) luni închisoare, pentru săvâr?irea infrac?iunii de ultraj (persoană vătămată I. Marius). (...) Constată că infracțiunile săvârșite de inculpatul Bogdan Florea și deduse judecății în prezenta cauză sunt concurente. (...) Contopește pedepsele stabilite mai sus, și aplică inculpatului Bogdan Florea, pedeapsa cea mai grea, respectiv de 2 ani închisoare la care va adăuga sporul obligatoriu de 1/3 din cuantumul celeilalte pedepse de 9 luni închisoare (1/3 din 9 luni, rezultă un spor de 3 luni), rezultând pedeapsa 2 (doi) ani și 3 (trei) luni închisoare, cu executare în regim de detenție".

Instanța a hotărât și deducerea din pedepsele rezultante de 2 ani și 6 luni, respectiv 2 ani și 3 luni a perioadelor reținerii și arestului la domiciliu, de la 15 august 2023 până la data rămânerii definitive a hotărârii.

„Obligă pe inculpații Bodgan Florea Emanuel și Bogdan Florea, în solidar, să achite părții civile I. Marius suma de 2.500 Euro sau echivalentul în lei din ziua plății la cursul BNR, precum și să achite părții civile M. Darius suma de 2000 Euro sau echivalentul în lei din ziua plății la cursul BNR, cu titlu de daune morale", se mai arată în soluția pe scurt a instanței. Sentința nu este definitivă, inculpații având drept de apel în termen de 10 zile de la comunicare.

Ce s-a întâmplat

Pe 14 august 2023, în jurul orei 22:20, aflându-se în Buteni, pe podul de acces din dreptul imobilului cu nr. 474, respectiv pe partea carosabilă a drumului public, cei doi l-au amenințat cu acte de violență și cu moartea și l-a agresat fizic pe agent principal de poliție M. Darius, din cadrul IPJ Arad, Secția 9 de Poliție Rurală Sebiș, aflat în exercitarea atribuțiilor de serviciu. Unul dintre cei doi bărbați l-a lovit cu pumnul în zona feței pe polițist, „cauzându-i astfel leziuni traumatice, care, potrivit raportului de primă expertiză medico-legală nr. 333/A1/16.08.2023 emis de SJML Arad, necesită 2-4 zile de îngrijiri medicale", conform rechizitoriului întocmit de procurori. De asemenea, la aceeași dată, cei doi l-au amenințat cu acte de violență și cu moartea și l-au agresat fizic și pe agentul principal de poliție I. Marius din cadrul aceleiași secții, aflat în exercitarea atribuțiilor de serviciu, lovindu-l cu capul la nivelul obrazului stâng.

Apel la 112

Polițiștii ajunseseră la fața locului după un apel la 112. Ajunși acolo, aceștia „au identificat imobilul indicat ca având nr. administrativ 474, ce făcea obiectul apelului 112 și unde se aflau mai multe persoane care ascultau muzică la volum ridicat, în curtea nedelimitată prin gard împrejmuitor". B. Florea Emanuel este cel care i-a „întâmpinat" pe polițiști, spunându-le că este proprietarul casei. Când i s-a cerut să se legitimeze, bărbatul a refuzat și a devenit violent cu agenții de poliție, înjurându-i și promițându-le că „o să le pară rău" - aspecte dovedite de înregistrările făcute de body cam-urile polițiștilor. După folosirea sprayului lacrimogen, polițiștii au reușit să-l încătușeze pe bărbat. Câteva minute mai târziu, în fața polițiștilor a ajuns și tatăl bărbatului încătușat, care a început la rândul său să îi lovească pe polițiști, după care a luat o butelie, a îndreptat-o către mașina de poliție și a amenințat că va aprinde gazul din ea.

Nu au colaborat

Magistrații menționează, în hotărârea privind condamnarea celor doi bărbați, că cei doi, tată și fiu, nu au colaborat cu organele de urmărire penală pe parcursul anchetei. „Inculpatul B.F.E. avea la data săvârșirii infracțiunilor vârsta de 32 ani, este de cetățenie română, căsătorit, studii 4 clase, ocupația muncitor, stagiu militar nesatisfăcut, cu antecedente penale pentru care a intervenit reabilitarea, a fost cercetat în stare de arest preventiv, iar pe parcursul cercetărilor nu a colaborat cu organele de urmărire penală, nerecunoscând săvârșirea faptelor. Inculpatul B.F. avea la data săvârșirii infracțiunilor vârsta de 54 ani, este de cetățenie română, căsătorit, studii 8 clase, având meseria de drujbist, fără loc de muncă, stagiu militar nesatisfăcut, fără antecedente penale, a fost cercetat în stare de arest preventiv, iar pe parcursul cercetărilor nu a colaborat cu organele de urmărire penală, nerecunoscând săvârșirea faptelor".

Arest la domiciliu

Cei doi au fost reținuți pentru 24 de ore în august 2023 și, până în februarie 2024, aceștia au stat în arest preventiv. În februarie, Tribunalul Arad le-a admis contestațiile cu privire la prelungirea arestului preventiv, înlocuind măsura cu cea da arestului la domiciliu. Cei doi vor fi tot în arest preventiv până când hotărârea privind condamnarea acestora va rămâne definitivă. **JA-E.R.**

463 de şoferi au fost sancţionaţi, în 72 de ore

ARAD. În ultimele 72 de ore, polițiștii rutieri au desfășurat mai multe acțiuni pentru prevenirea cauzelor generatoare de accidente cu consecințe grave. Conform Inspectoratului de Poliție Județean Arad, ca urmare a neregulilor constatate au fost sancționați 463 de participanți la trafic, cu amenzi în valoare totală de aproximativ 205.250 de lei. Dintre aceștia, 249 au depășit viteza legală de deplasare, punând în pericol siguranța rutieră. 271 de persoane au fost testate cu aparatele din dotare, pentru consumul de alcool sau droguri. Polițiștii au reținut 21 de permise de conducere și au retras certificatele de înmatriculare a 21 de autovehicule, care nu respectau normele legale.

EVIDENȚIAZĂ-TE!

Talon valabil până în 31 decembrie 2024

Text: DATA apariției:.....

.....

.....

.....

.....

.....

.....

.....

Date personale:

Nume şi Prenume:

Telefon:

Buletin de identitate:

TALON + PREȚUL CATEGORIEI AFERENTE

Anunțurile se preiau zilnic, la ghișeu, până în ora 16[00], după această oră, se pot prelua doar prin intermediul sistemului online de preluare al anunțurilor disponibil pe www.jurnalaradean.ro . Anunțurile de mică publicitate din Jurnal Arădean se publică pe baza talonului din ziar
Redacția nu își asumă responsabilitatea pentru conținutul anunțurilor de mică publicitate!

JURNAL ARĂDEAN

Sunt de acord cu publicarea anunţului de angajare pe www. jobson.ro

Ascunşi în automarfare FOTO: STPF

40 de migranţi depistaţi la Nădlac II

Poliţiştii de frontieră de la Nădlac au depistat 40 de cetăţeni din Siria, Iran, Irak şi Turcia care au încercat să treacă ilegal frontiera în Ungaria, ascunşi în două mijloace de transport.

NĂDLAC. Marți, 13 august, în jurul ore 02:00, la Punctul de Trecere a Frontierei Nădlac II, s-a prezentat pentru efectuarea formalităților de frontieră, pe sensul de ieșire din țară, un cetățean român, aflat la volanul unui ansamblu rutier înmatriculat în România. Bărbatul se deplasa, fără încărcătură, pe ruta România - Ungaria. În urma efectuării controlului amănunțit al mijlocului de transport, au fost descoperiți, ascunși în semiremorcă, 24 de cetățeni străini. Persoanele au fost preluate și transportate la sediul sectorului pentru cercetări unde, în urma verificărilor, polițiștii de frontieră au stabilit că sunt cetățeni din Siria, Irak și Turcia.

De asemenea, la Punctul de Trecere a Frontierei Nădlac, polițiștii de frontieră au depistat, în semiremorca unui TIR, 16 persoane, cetățeni din Siria, Iran și Irak ce intenționau să treacă în mod fraudulos frontiera.

Polițiștii de frontieră au demarat cercetări sub aspectul săvârșirii infracțiunilor de trafic de migranți pentru șoferi și tentativă de trecere frauduloasă a frontierei de stat pentru cetățenii depistați ascunși, urmând ca la finalizarea acestora să fie dispuse măsurile legale care se impun. **JA-S.A.**

Publicitate JA: mică 0257/210.775 mare 0257/280.904

Sport

„Acest turneu a demonstrat că Aradul rămâne un punct important pe harta şahului românesc şi internaţional

Alin Câmpeanu, preşedinte Şah Club Vados Arad

7

este locul ocupat de UTA după primele cinci etape din Superliga de fotbal. Pe aceeaşi poziţie se situează gruparea roş-albă şi când vine vorba despre lipsa de eficacitate. Cu doar cinci goluri înscrise, unul pe meci, trupa lui Mircea Rednic este mai bună decât: Botoşani, Iaşi, Farul, Slobozia şi Hermannstadt (cu 4 goluri) şi Petrolul (2 goluri).

Trofeu câştigat de tenismena Oana Simion

BUCUREŞTI. Legitimată la clubul arădean Sportsin, Oana Simion a revenit în circuitul tenisului mondial după o pauză forţată de o accidentare. Aflată pe locul 1053 WTA, Oana a câştigat turneul ITF dotat cu premii în valoare de 15.000 de dolari de la Bucureşti, după trei meciuri de calificare şi cinci meciuri pe tabloul principal, culminând cu victoria în finală contra Ştefaniei Bojică, locul 830 WTA, scor 6-3 6-4, după o oră şi 48 de minute. **JA-D.S.**

LT Cermei - FC Bihor, duelul televizat din Cupă!

CERMEI. Singura reprezentantă a Aradului rămasă în competiţie în actuala ediţie a Cupei României la fotbal, după două victorii (2-1, la Bihorul Beiuş şi 3-0, la ACB Ineu), Lunca Teuz Cermei va juca pe teren propriu, miercuri, 14 august, ora 17,30, cu divizionara secundă FC Bihor Oradea. Un „cap de afiş" al rundei cu numărul 3, dacă ţinem cont de faptul că jocul va putea fi văzut în direct pe platforma online FRF.tv.

Chiar dacă adversarii pornesc cu prima şansă la calificare, antrenorul Radu Popa este optimist şi crede că cermeienii pot da lovitura, mai ales dacă bihorenii se vor prezenta la joc cu rezervele, concentrându-se mai mult pe debutul de sezon în Liga 2: „Cred că este mai bine că jucăm cu FC Bihor şi nu cu una dintre cele trei echipe din Timiş (CSC Dumbrăviţa, Poli Timişaoara sau CSC Ghiroda). Avem şansa noastră, jucăm acasă, vom avea şi câteva noutăţi în lot, iar adversarul, probabil, îşi va menaja o parte dintre jucători, pentru duelul din etapa a doua a ligii secunde, de la Câmpulung Muscel. Sigur că îşi vor dori victoria, indiferent cu cine vor intra pe teren, dar pentru noi este o provocare. Doar aşa putem şi noi progresa, dacă vom juca cu echipe puternice. Acum avem şi noi câţiva jucători cu mare experienţă, sunt convins că vor da totul pentru o victorie", a spus Radu Popa, antrenorul celor de la Lunca Teuz Cermei. **JA-D.S.**

Cermeienii speră să aibă motive de sărbătoare după meci FOTO: FAN

Au dispărut juniorii arădeni de pe bancă

Ultimul meci al UTA-ei nu i-a mai găsit pe Stanciu şi Iurasciuc printre rezerve. Dar Calotă?

ARAD. Lucrurile încep să se complice pentru juniorii arădeni de la UTA, deoarece - cu excepţia lui Cristi Mihai - va fi greu să mai prindă lotul lui Mircea Rednic. Asta, şi datorită politicii antrenorului, care preferă să aducă jucători Under 21 din altă parte, ultimii sosiţi fiind Borcea şi Cristea. În lot mai e şi Andrei David, însă acesta e pe cale să fie zburat de la echipă. De ce? Pentru că a fost unul din cei care au participat la altercaţia de la ziua de naştere a lui Costache, dar şi pentru că nu s-a prezentat la meciul de duminică, dintre UTA şi Universitatea Cluj, din Liga de Tineret de pe „Motorul". A anunţat că-l doare stomacul, deoarece cu o seară înainte (n.n. - după meciul UTA-Oţelul) a mâncat pizza.

Directorul general al Academiei UTA, Cristian Păcurar a pus mâna pe telefon, l-a sunat pe Rednic, i-a povestit hazlia întâmplare, iar ieri, Mircea Rednic l-a trimis pe Andrei David fix la antrenamentele juniorilor.

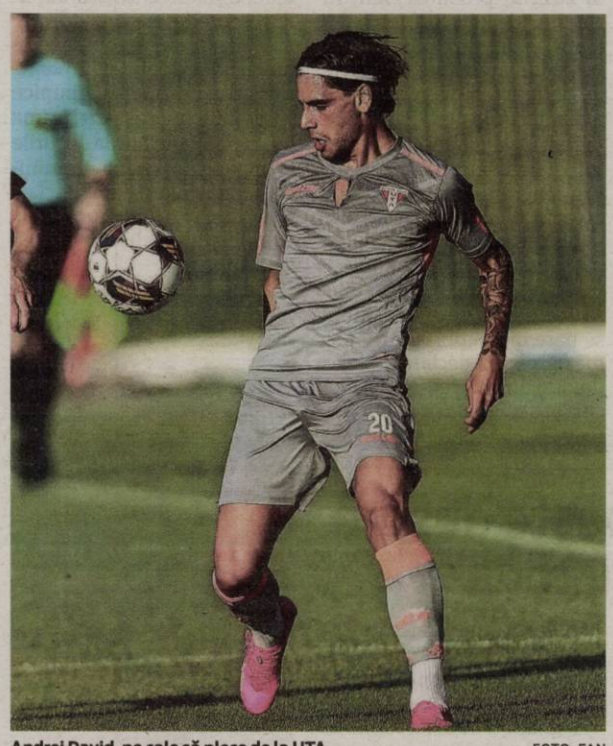

Andrei David, pe cale să plece de la UTA FOTO: FAN

Unde sunt juniorii?

Revenind la juniori Academiei UTA, situaţia tinde să devină dramatică, deoarece după 9 septembrie, ultima zi a perioadei de transferuri, am putea să nu mai găsim niciunul în lotul lui Rednic.

De ce spunem asta. Pentru că Ahmet Ekmekci nu mai intră în vederile lui Rednic, are varianta de a fi împrumutat, din nou, la Dumbrăviţa, dar - din câte se pare - aşteaptă un telefon surpriză, de la Petrolul, club care a fost preluat de turci.

Apoi, după sosirea lui Florent Poulolo, Iurasciuc va fi varianta a patra de fundaş central, iar despre Stanciu nici nu mai vorbim, atâta timp cât nici până acum nu a prins minute. Odată cu sosirea lui Kadiri, şansele ca el sa mai joace sunt infime, aşa că va trebui să-şi caute echipă, dacă nu vrea să evolueze doar în Liga de Tineret. Acolo va fi şi Calotă, care e fost, cândva, pe placul lui Rednic, însă acele vremuri au apus.

LEO SFÎRA
leo.sfara@informmedia.ro

Adam Kozak a câştigat Arad Grand Prix Classic

ARAD. Arad Grand Prix Classic 2024 şi-a desemnat câştigătorii, podiumul ultimei etape Grand Prix România 2024 fiind ocupat de Adam Kozak (Ungaria; elo 2604), Gergely Kantor (Ungaria; elo 2525) şi Constantin Lupulescu (România; elo 2583). Cei trei şahişti au încheiat cu câte 7 puncte cele 9 runde ale ediţiei cu numărul XVII a evenimentului gândit de Alin Câmpeanu (preşedinte Şah Club Vados Arad). Tot 7 puncte au strâns şi alţi trei sportivi, fiind departajaţi de coeficientul Buchholz, Pouya Idani (Iran; elo 2595), Grzegorz Nasuta (Polonia; elo 2533) şi Emre Can (Turcia; elo 2543).

Dacă primii trei clasaţi înaintea ultimei etape - Kozak, Idani şi Lupulescu - au făcut remize, primii doi în meci direct, maghiarul a fost curajos şi a câştigat în faţa lui Armand Veress, încheind pe locul secund. Victorii în ultima rundă au înregistrat şi polonezul Nasuta (cu negrele) şi turcul Can.

La feminin, pe podim au urcat: Anastasia Avramidou (Marea Britanie), Belosleva Krasteva (Bulgaria) şi Mihaela Sandu (România).

Alţi câştigători ai competiţiei arădene: Pablo Salinas Herrera (Chile - categoria elo 2301-2500), Alexandru Sachilaru (elo 2151-2300), Armand Veress (elo 2001-2150), Andrei Ivăncescu (elo 1851-2000), Emilia Bitca (elo 1701-1850), Răzvan Burja-Udrea (1551-1700), Andreea Dumitrache (elo 1551-1700) sau Sebastian Groza (elo 1400-1550).

De remarcat că veteranul întrecerii a fost Andrei Bartha (legitimat la CS Universitatea Arad) - clasat pe locul 209 între cei 326 de concurenţi - care se luptă cu regi şi regine şi la 81 de ani! **JA-D.S.**

Podiumul Arad Grand Prix Şah Classic, ediţia 2024 FOTO: FAN

Alexia Dobă, al treilea transfer FOTO: FAN

Dobă, al 3-lea transfer al verii la FCC UAV Arad

ARAD. FCC UAV Arad a anunţat al 3-lea transfer al verii: Alexia Dobă. Extrema are 20 de ani şi 1,82 metri. A jucat în ultimul sezon la Olimpia CSU Braşov, după două stagiuni la CSM Târgovişte. La Olimpia a evoluat în 19 jocuri de LNBF, cu medii de 5,1 puncte, 2,1 recuperări şi 1,3 pase decisive în 24:48 minute. Cele mai bune cifre le-a avut în al doilea sezon în care a evoluat pentru CSM Târgovişte (2022-2023), când în 26 de meciuri a avut medii de 7,4 puncte, 3,7 recuperări, 1,7 pase decisive în 30:61 minute. A evoluat cu naţionalele României U16, U18 şi U20 la Campionatele Europene ale categoriei Divizia B. În acest an, la naţionala U20, a avut medii de 6,2 puncte pe meci şi 2,8 recuperări în cele cinci partide pe care le-a jucat.

Anunţul vicecampioanei: „Clubul FCC Baschet UAV Arad şi jucătoarea Alexia Dobă au ajuns la un acord pentru sezonul 2024-2025! Originară din Târgovişte, noua extremă a echipei noastre a evoluat sezonul trecut pentru Olimpia Braşov. În 19 meciuri pe parchet, sportiva în vârstă de 20 de ani a strâns medii pe meci de 4.6 puncte, 2.1 recuperări şi 1.2 pase decisive. Cea mai bună prestaţie a avut-o în jocul contra celor de la Târgovişte cu un total de 17 puncte şi 9 recuperări. A fost selecţionată la loturile României pentru categoriile U16, U17, U18 şi U20. Baschetbalista de 1.82 m a mai evoluat în carieră pentru CSM Târgovişte. Bun venit la Arad, Alexia!". **JA-A.V.**

Viitorul, argint la Braşov Junior's Cup

BRAŞOV. 16 echipe cu jucători născuţi 2016 s-au prezentat la startul Braşov Junior's Cup la fotbal. Printre acestea s-a aflat şi Viitorul Arad, care a avut un parcurs excelent, dovadă locul doi obţinut la final, după un traseu cu şase victorii, o remiză şi două înfrângeri. Clasarea este una superioară, după ce în urmă cu un an, micuţii fotbalişti de la Viitorul Arad câştigau finala mică, scor 2-1, cu Academia Gheorghe Hagi.

Dar iată parcursul celor de la Viitorul Arad în drumul spre medaliile de argint în turneul din oraşul de sub Tâmpa: 9-1, cu Juniorul Braşov, 2-0, cu New Stars Bucureşti, 7-1, cu ACS Tâmpa Braşov, 8-0, cu Bucegi Râşnov, 4-2, cu Academia Gheorghe Hagi, 1-1, cu Ştiinţa Bucureşti şi 2-3, cu ACS Junior Câmpulung Moldovenesc - în grupă; 3-1, cu Kinder Tg. Mureş - în semifinale şi 0-2, cu gazdele de la ACS Kids Tâmpa Braşov - în finală.

Antrenorul Alexandru Hojda a mizat pe următorii jucători: Bogdan Palinkas (cel mai bun portar al turneului) - Vladimir Ţucudean, Rafael Benga, Dominic Orădan, Luca Cotoc, Bogdan Constantiniu, Ayan Miereanu şi Alex Calalb, acesta din urmă fiind născut în anul 2017. **JA-D.S.**

Viitorul, grupa 2016 FOTO: FAN

JURNAL ARĂDEAN

„Am fost mândră şi bucuroasă”

JOCURILE OLIMPICE. Halterofila Mihaela Cambei, vicecampioană olimpică la Paris la categoria 49 kg, vrea mai mult la Los Angeles.

„Mă bucur că am reuşit şi am adus acasă această medalie. Mă bucur că am adus-o României şi clubul lui meu, CS Oneşti, cred că o meritäm din plin. Îmi doresc rezultate din ce în ce mai bune, pentru că deja începem să pregătim Los Angeles 2028. Încă suntem tineri şi putem să aducem chiar şi mai multe medalii României la următoarea ediţie a JO. Am fost mândră şi bucuroasă să fiu portdrapelul României la ceremonia de închidere. A fost ceva unic de care m-am bucurat”, a spus Cambei.

SURSA: AGERPRES

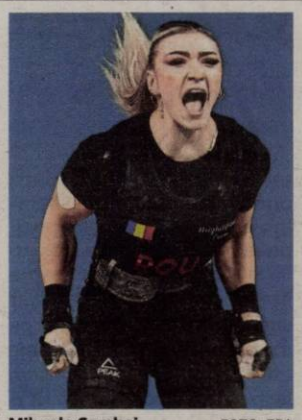

Mihaela Cambei FOTO: EPA

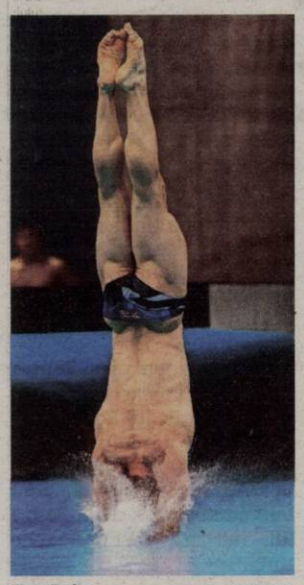

Tom Daley FOTO: EPA

A luat argintul, acum se retrage

JOCURILE OLIMPICE. Britanicul Tom Daley, campion olimpic în 2021 în proba de sărituri sincron de la platformă (10 metri), şi-a anunţat luni retragerea din activitate, la vârsta de 30 de ani, după ce a participat la Jocurile de la Paris.

Tom Daley a obţinut argintul la Paris în proba de sărituri sincron de la platformă, aceasta fiind a cincea sa medalie olimpică în tot atâtea participări.

„La un moment dat trebuie să iau o decizie şi acesta mi se pare momentul potrivit să mă opresc”, a declarat Daley a doua zi după ceremonia de închidere a Jocurilor Olimpice.

SURSA: AGERPRES

Cifrele Jocurilor Olimpice

S-au înregistrat 32 de noi recorduri mondiale la opt discipline sportive.

Festivitatea de închidere a Jocurilor Olimpice FOTO: EPA

JOCURILE OLIMPICE. Jocurile Olimpice de vară de la Paris, care s-au încheiat duminică seara pe „Stade de France”, printr-o ceremonie spectaculoasă, au atras peste 9,5 milioane de spectatori şi au permis stabilirea a 32 de noi recorduri mondiale la opt discipline sportive.

Iată câteva cifre şi fapte legate de marele eveniment polisportiv găzduit de capitala Franţei:

30% - Satul Olimpic a fost construit cu 30% mai puţin carbon în comparaţie cu o construcţie obişnuită franceză.

50% - 28 din 32 de sporturi au atins egalitatea de gen deplină. Femeile au reprezentat 50% dintre cei 45.000 de voluntari.

4 - Patru Comitete Olimpice Naţionale au câştigat prima lor medalie de aur la Jocurile Olimpice: Botswana, Dominica, Guatemala şi Saint Lucia.

9,5 - Peste 9,5 dintr-un total de 10 milioane de bilete au fost vândute.

18 - Au fost produse 5.084 de medalii, folosindu-se pentru fiecare 18 grame de fier din Turnul Eiffel.

30 - Treizeci de minute de activitate fizică zilnică la şcolile primare adoptate ca politică naţională a Franţei şi introduse în toate cele 36.800 de şcoli primare franceze.

32 - Pe parcursul Jocurilor au fost doborâte 32 de recorduri mondiale la 8 discipline.

91 - Au câştigat medalii 91 de Comitete Olimpice Naţionale, precum şi Echipa Olimpică a Refugiaţilor.

30.000 - Prin găzduirea Jocurilor Olimpice, 30.000 de oameni din Franţa au fost instruiţi în noi abilităţi pentru cariere viitoare, sporindu-şi abilităţile şi perspectivele de carieră.

280.000 - 280.000 de oameni au experimentat spaţiul de sărbătoare al Parcului Campionilor de la Turnul Eiffel, aplaudând 600 de medaliaţi din întreaga lume.

743.000 - Pe 30 iulie, aproximativ 743.000 de spectatori au participat la evenimentele Paris-2024.

1.000.000 - Aproape un milion de oameni au ieşit pe străzi pentru a urmări cele două curse olimpice de ciclism pe şosea din 3 şi 4 august.

32.000.000 - Peste 32 de milioane de noi abonaţi s-au alăturat reţelelor de socializare ale Jocurilor Olimpice în timpul competiţiei de la Paris, mai mult decât triplu faţă de creşterea înregistrată în timpul JO de la Tokyo.

SURSA: AGERPRES

Zelenski vorbeşte despre „dorinţa de victorie”

JOCURILE OLIMPICE. Preşedintele ucrainean Volodimir Zelenski a sărbătorit luni cele douăsprezece medalii obţinute de ţara sa la Jocurile Olimpice care s-au încheiat cu o zi înainte la Paris, într-un mesaj în care a remarcat că aceste succese arată „dorinţa de victorie” a Ucrainei. „Douăsprezece medalii pentru Ucraina la Jocurile Olimpice de la Paris. Bărbaţi şi femei care au fost capabili să-i inspire pe toţi şi să arate dorinţa noastră de victorie”, a scris Zelenski pe Telegram. Ucraina a terminat pe locul 22 în clasamentul pe medalii al Jocurilor Olimpice din capitala Franţei, după ce sportivii din această ţară au câştigat trei medalii de aur, cinci de argint şi patru de bronz.

SURSA: AGERPRES

Nebunie totală la revenirea „eroilor”

JOCURILE OLIMPICE. Zeci de mii de cubanezi au fost prezenţi pentru a-i sărbători pe ritmul muzicii, în cursul nopţii de luni spre marţi, pe sportivii cubanezi reveniţi de la JO de la Paris, între care luptătorul Mijain Lopez, pe celebrul bulevard Malecon de la malul mării din capitala Havana.

Autocarul care îi transporta pe sportivii cubanezi care au participat la Jocurile Olimpice de la Paris, încheiate duminică, a ajuns la miezul nopţii de luni la Piragua, un parc situat de-a lungul unuia din cele mai celebre bulevarde din lume.

„Suntem fericiţi să fim aici, fericiţi pentru primire, încă de când am coborât din avion a fost o atmosferă incredibilă”, a declarat legendarul luptător.

Mijain Lopez a intrat în legenda Jocurilor Olimpice, devenind la Paris, la vârsta de 41 de ani, primul sportiv care a cucerit cinci medalii de aur consecutive la aceeaşi probă individuală, la lupte greco-romane.

Anterior, delegaţia olimpică cubaneză, a fost întâmpinată la coborârea din avion de preşedintele Miguel Diaz-Canel.

SURSA: AGERPRES

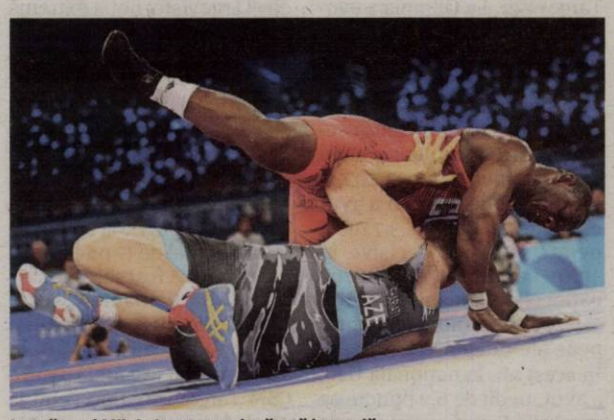

Luptătorul Mijain Lopez, o adevărată legendă FOTO: EPA

Nikola Jaksic FOTO: EPA

Medaliaţii sârbi, primire triumfală

Sportivii au fost primiţi la o recepţie de preşedintele ţării, apoi mii de fani i-au aplaudat.

JOCURILE OLIMPICE. Mii de fani şi entuziaşti ai sportului s-au reunit luni în faţa Casei Adunării Naţionale din Belgrad pentru a-i întâmpina pe medaliaţii olimpici ai Serbiei care s-au întors de la Paris, în frunte cu tenismanul Novak Djokovic şi cu starul NBA Nikola Jokic.

Înainte de a păşi pe balconul clădirii Adunării, medaliaţi olimpici sârbi, echipele şi antrenorii lor, precum şi preşedintele Comitetului Olimpic Naţional, Bozidar Maljkovic, au participat la o recepţie oferită de preşedintele sârb Aleksandar Vucic.

„Întreaga ţară de şapte milioane de oameni a simţit mândrie şi o bucurie imensă când am urcat pe vârful unde nimic nu pare de neatins. Ne-aţi dat putere şi vă mulţumim pentru asta”, le-a spus Vucic medaliaţilor în discursul său.

Pe lângă aurul istoric cucerit de Djokovic la tenis şi medalia de bronz obţinută de echipa masculină de baschet, ceremonia de întâmpinare a sărbătorit echipa de polo pe apă, care a câştigat a treia medalie consecutivă de aur, perechea mixtă de aur la pistol cu aer comprimat 10 metri, compusă din Damir Mikec şi Zorana Arunovic, precum şi pe medaliata cu argint la taekwondo Aleksandra Perisic.

Căpitanul echipei de polo pe apă, Nikola Jaksic, a mulţumit statului şi fanilor în numele tuturor sportivilor.

„Vă mulţumim pentru sprijin şi pentru că aţi fost alături de noi de la început şi sper că vom avea mai multe oportunităţi de a vă face fericiţi”, a spus Jaksic. **SURSA: AGERPRES**

Contestaţia a fost tardivă

JOCURILE OLIMPICE. FR de Gimnastică a anunţat, într-un comunicat, că „TAS a subliniat că pe parcursul procedurilor s-a stabilit în mod concludent prin înregistrările oficiale furnizate de Federaţia Internaţională de Gimnastică, necontestate de nicio parte în timpul procedurilor faptul că acea contestaţie depusă de d-na Landi (antrenoarea Cecile Landi) a fost transmisă tardiv, după limita de 1 minut”. **SURSA: AGERPRES**

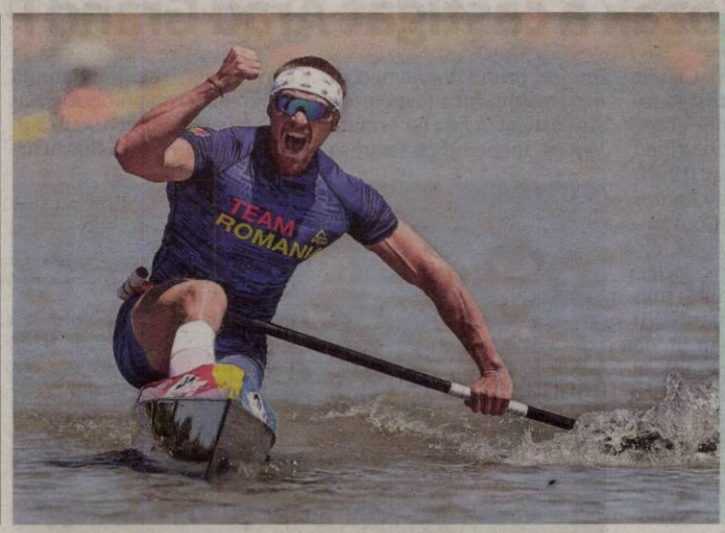

Vrea să fie mai bun

Canoistul Cătălin Chirilă a deţlarat, luni, la întoarcerea de la Jocurile Olimpice de la Paris, că îşi propune ca prin antrenament să devină mai bun în condiţii meteo dificile, cu valuri, făcând referire la motivele ratării calificării în Finala A a probei de canoe simplu masculin pe 1.000 de metri. FOTO: EPA

Drapelul olimpic a ajuns în SUA, la Los Angeles

JOCURILE OLIMPICE. Drapelul olimpic predat de organizatorii JO 2024 de la Paris omologilor lor americani, pe „Stade de France”, a sosit luni la Los Angeles (SUA), gazda viitoarei ediţii a Jocurilor. Primarul Karen Bass, a aterizat la bordul unui avion pe care erau imprimaţi palmieri şi sigla „LA 2028”, înainte de a defila pe pistă cu steagul cu cele cinci cercuri olimpice, în compania mai multor sportivi americani. După Jocurile din capitala Franţei, considerate un succes sportiv, popular şi cultural, edilul american a apreciat că Los Angeles-ul are „multe de învăţat” de la capitala Franţei, în special în ceea ce priveşte capacitatea sa de a organiza „Jocuri Olimpice pentru toţi”, cu activităţi paralele prevăzute pentru cei fără bilete.

SURSA: AGERPRES

Medalia Anei Bărbosu va ajunge în România

JOCURILE OLIMPICE. Preşedintele Comitetului Olimpic şi Sportiv Român, Mihai Covaliu, a anunţat, luni, că până la sfârşitul acestei săptămâni va ajunge în România medalia de bronz din finala de la sol a concursului de gimnastică de la Jocurile Olimpice, câştigată de Ana Bărbosu în urma deciziei TAS.

„Medalia va ajunge foarte curând în România şi sportiva noastră va putea intra în posesia ei. Există câteva discuţii în cadrul Federaţiei Internaţionale de Gimnastică, dar situaţia rămâne în atenţia noastră şi a Federaţiei Române de Gimnastică. Până la sfârşitul acestei săptămâni medalia va fi în România. Gimnastele noastre au demonstrat că au valoarea necesară să urce pe podium. Iar medalia pe care România în cele din urmă a primit-o este una meritată din toate punctele de vedere”, a spus Covaliu.

SURSA: AGERPRES

SC HELLA ROMANIA SRL

cu sediul în *cu sediul în Ghiroda, Jud. Timis, Str. Hella, nr. 3, 0372881100, fax: +40372227172,* doreşte să obţină revizuirea autorizaţiei de mediu pentru punctul de lucru din *Arad, Zona Industriala Vest, str. III, nr.1 si Str IV, nr. 3, telefon 0799106856, fax. 0372 882 530, unde se desfăşoară activităţile de*

2931 Fabricarea de echipamente electrice si electronice pentru autovehicule si motoare de autovehicule,
2611 Fabricarea subansamblurilor electronice (module),
2612 Fabricarea altor componente electronice,
2620 Fabricarea calculatoarelor si a echipamentelor periferice,
3313 Repararea echipamentelor electronice si optice,
3314 Repararea echipamentelor electrice,
2932 Fabricarea altor piese şi accesorii pentru autovehicule şi pentru motoare de autovehicule,
2811 Fabricarea de motoare şi turbine (cu excepţia celor pentru avioane, autovehicule şi motociclete),
2740 Fabricarea de echipamente electrice de iluminat,
2711 Fabricarea motoarelor, generatoarelor şi transformatoarelor, având ca principale faze ale procesului tehnologic următoarele: activităţi de logistică, activitati de producţie propriu-zisă, activităţi conexe producţiei, activităţi administrative, activităţi de întreţinere clădiri şi utilităţi.

Măsurile de protecţie a factorilor de mediu:

***Apă**: alimentare cu apa potabila de la reteau municipala; evacuare ape uzate menajere la reteaua de canalizare dupa trecerea prin filtre si separator de grasimi; evacuarea apelor pluviale in canalizare pluviala deschisa dupa trecerea prin separatoare de hidrocarburi*

***Aer**: sisteme de evacuare pentru utilaje si instalatii de ventilatie*

***Sol**:desfasurarea activitatilor in spatii inchise si pe platforme betonate; vase de retentie pentru prevenirea deversarilor de substante chimice si deseuri periculoase*

***Gestiunea deşeurilor**:pubele, containere, recipiente metalice, conform OUG 92/2021 privind regimul deseurilor*

Observaţiile publicului formulate în scris/informaţiile privind potenţialul impact asupra mediului se depun/pot fi consultate la sediul Agenţiei pentru Protecţia Mediului Arad, Splaiul Mureşului FN, tel. 0257/280331; 0257/280996, în timp de zece zile lucrătoare după data publicării prezentului anunţ. (10006 - H 5880)

Ministerul Finanţelor. Agenţia Naţională de Administrare Fiscală. Direcţia Generală Regională a Finanţelor Publice Timişoara. Administraţia Judeţeană a Finanţelor Publice Arad. Serviciul Colectare şi Executare Silită Persoane Juridice. Dosar de executare nr. 58303. Nr. 3440-9 din 06.08.2024. Anunţ privind vânzarea bunurilor mobile. În temeiul prevederilor art. 250, alin. (2) din Legea nr. 207/2015 privind Codul de Procedură Fiscală, cu modificările şi completările ulterioare, vă facem cunoscut că, în ziua de 29, luna august, anul 2024, ora 14.00, în Mun. Arad, B-dul. Revoluţiei, nr. 77, cam. 35, jud. Arad, se vor vinde la licitaţie, următoarele bunuri mobile, proprietate a debitorului YURA LRC ROBOTA S.R.L., prima licitaţie. Denumirea bunului mobil. Descriere sumară, Drepturile reale şi privilegiile care grevează bunurile, dacă este cazul, Preţul de evaluare sau de pornire a licitaţiei, exclusiv TVA (lei), Cota TVA/ neimpozabil/ scutit *): Dewalt rindea electrică, nr. de inv. 1, stare uzură: cu uzură, semne particulare: nu sunt, 322 lei, 19%; Dewalt polizor unghiular, nr. de inv. 14, stare uzură: depreciat 72%, semne particulare: nu sunt, 124 lei, 19%; Generator curent marca Honda, nr. de inv. 2, stare uzură: cu uzură, semne particulare: nu sunt, 2140 lei, 19%; Compresor aer marca Stager, nr. de inv. 3, stare uzură: cu uzură, semne particulare: nu sunt, 474 lei, 19%; Maşină tăiat caramidă, ţiglă, piatră, marca Imer, nr. de inv. 4, stare uzură: cu uzură, semne particulare: nu sunt, 1355 lei, 19%; Betonieră cu motor marca Syntesi 350 lmer, nr. de inv. 15, stare uzură: cu uzură, semne particulare: nu sunt, 3479 lei, 19%; Curăţitor sub presiune K5, marca Karcher, nr. de inv. 5, stare uzură: cu uzură semne particulare: nu sunt, 509 lei, 19%; Aparat de sudură Pico160 Cel Plus + mască electronică Eye 3, marca EWM, nr. de inv. 6, stare uzură: cu uzură semne particulare: nu sunt, 1323 lei, 19%; Aparat cafea Delonghi, nr. de inv. 16, stare uzură: cu uzură, semne particulare: nu sunt, 212 lei, 19%; Maşină de legat fier beton + Power Source Kit + Role set, marca Makita, nr. de inv. 7, stare uzură: cu uzură, semne particulare: nu este cazul, 2214 lei, 19%; Debitator metale staţionar, marca Metabo, nr. de inv. 8, stare uzură: cu uzură semne particulare: nu sunt, 542 lei, 19%; Polizor unghiular 115 marca Makita, nr. de inv. 9, stare uzură: cu uzură, semne particulare: nu este cazul, 332 lei, 19%; Betonieră cu motor marca Syntesi 250 lmer, nr. de inv. 10, stare uzură: cu uzură, semne particulare: nu sunt, 2337 lei, 19%; Autoturism marca Ford Focus DA3 KKDA15, an fabricaţie: 2006, combustibil: diesel, serie şasiu: WF05XXGCD56L89941, nr. înmatriculare: AR 31 LRC, nr. de inv. 11, stare uzură: medie, semne particulare: urme grindină pe capotă, 5012 lei, 19%; Autoturism marca Dacia Logan SDKSD0K, an fabricaţie: 2008, combustibil: diesel, serie şasiu: UU1KSD0KJ39683953, nr. înmatriculare: AR 07 LRC, nr. de inv. 12, stare uzură: considerabilă, semne particulare: caroserie rugină, alocuri perforată, bord incomplet, 3558 lei, 19%; Autoutilitară marca Volkswagen Transporter 7J0 LDFM6500816NVR27MJG3 PC, an fabricaţie 2013, combustibil: diesel, serie şasiu: WV1ZZZ7JZDX015355, nr. înmatriculare: AR 20 LRC, nr. de inv. 13, stare uzură: normală, semne particulare: nu sunt, 37922 lei, 19%. *) Regimul şi cotele de taxă pe valoarea adăugată aplicabil/ aplicabile pentru vânzarea bunurilor mobile sunt cele prevăzute de Titlul VII din Legea nr. 227/2015 privind Codul Fiscal, cu modificările şi completările ulterioare. Invităm pe cei care pretind vreun drept asupra acestor bunuri să înştiinţeze despre aceasta organul de executare, înainte de data stabilită pentru vânzare. Cei interesaţi în cumpărarea bunurilor sunt invitaţi să se prezinte la termenul de vânzare, la locul fixat în acest scop şi până la acel termen să prezinte oferte de cumpărare. Pentru participarea la licitaţie ofertanţii depun, cu cel puţin o zi înainte de data licitaţiei, următoarele documente: a) oferta de cumpărare; b) dovada plăţii taxei de participare sau a constituirii garanţiei sub forma scrisorii de garanţie, reprezentând 10% din preţul de pornire a licitaţiei. Plata taxei se va efectua în contul IBAN RO38TREZ021506701XXXXXXX, beneficiar Administraţia Judeţeană a Finanţelor Publice Arad, cod de identificare fiscală 3519933, deschis la Trezoreria Operativă Municipiul Arad, utilizând numărul de evidenţă a plăţii 802300124000000000000453; c) împuternicirea persoanei care îl reprezintă pe ofertant; d) pentru persoanele juridice române, copie de pe certificatul unic de înregistrare eliberat de Oficiul Registrului Comerţului; e) pentru persoanele juridice străine, actul de înmatriculare tradus în limba română; f) pentru persoanele fizice române, copie de pe actul de identitate; g) pentru persoanele fizice străine, copie de pe actul de identitate/ paşaport; h) declaraţia pe proprie răspundere a ofertantului prin care certifică faptul că nu este persoană interpusă cu debitorul. Cumpărătorului îi revine obligaţia de a respecta prevederile legale speciale, cum ar fi obligaţiile de mediu, obligaţiile de conservare a patrimoniului naţional sau altele asemenea, respectiv: -. Alte informaţii de interes pentru cumpărător, după caz: -. Pentru informaţii suplimentare vă puteţi adresa la sediul nostru sau la numărul de telefon 0257202739. (10013 - H 1)

Ministerul Finanţelor. Agenţia Naţională de Administrare Fiscală. Direcţia Generală Regională a Finanţelor Publice Timişoara. Administraţia Judeţeană a Finanţelor Publice Arad. Jud. Arad, MRJ. Arad, Bld. Revoluţiei nr. 77. Dosar de executare nr. 17135. Nr. 6227-7 din 05.08.2024. Anunţ privind vânzarea bunurilor mobile. În temeiul prevederilor art. 250, alin. (2) din Legea nr. 207/2015 privind Codul de Procedură Fiscală, cu modificările şi completările ulterioare, vă facem cunoscut că, în ziua de 28, luna august, anul 2024, ora 14.00, în Mun. Arad, B-dul. Revoluţiei, nr. 77, cam. 35, jud. Arad, se vor vinde la licitaţie, următoarele bunuri mobile, proprietate a debitorului AGRO TOP TRANS SRL, prima licitaţie. Denumirea bunului mobil. Descriere sumară, Drepturile reale şi privilegiile care grevează bunurile, dacă este cazul, Preţul de evaluare sau de pornire a licitaţiei, exclusiv TVA (lei), Cota TVA/ neimpozabil/ scutit *): Autoturism marca BMW model 525D, caroserie: berlină, an fabricaţie: 2002, serie şasiu: WBADL91090GW68685, nr. înmatriculare: AR 38 TOP, stare uzură: normală, semne particulare: nu sunt, 9200 lei, Nu face obiectul TVA; Semiremorci marca Schmitz model S 01, an fabricaţie: 2003, serie şasiu: WSMS6980000510908, nr. înmatriculare: AR 42 TOP, stare uzură: normală, semne particulare: nu sunt, 12900 lei, Nu face obiectul TVA; Semiremorci marca Koegel model SNCO2 s24, an fabricaţie: 2008, serie şasiu: WK0S0002400108200, nr. înmatriculare: AR 41 TOP, stare uzură: normală, semne particulare: nu sunt, 13400 lei, Nu face obiectul TVA; Cap tractor marca Iveco model Magirus Stralis Lot2, an fabricaţie: 2008, serie şasiu: WJMM1VTH404348362, nr. înmatriculare: AR 45 TOP, stare uzură: normală, semne particulare: nu sunt, 29900 lei, Nu face obiectul TVA. *) Regimul şi cotele de taxă pe valoarea adăugată aplicabil/ aplicabile pentru vânzarea bunurilor mobile sunt cele prevăzute de Titlul VII din Legea nr. 227/2015 privind Codul Fiscal, cu modificările şi completările ulterioare. Invităm pe cei care pretind vreun drept asupra acestor bunuri să înştiinţeze despre aceasta organul de executare, înainte de data stabilită pentru vânzare. Cei interesaţi în cumpărarea bunurilor sunt invitaţi să se prezinte la termenul de vânzare, la locul fixat în acest scop şi până la acel termen să prezinte oferte de cumpărare. Pentru participarea la licitaţie ofertanţii depun, cu cel puţin o zi înainte de data licitaţiei, următoarele documente: a) oferta de cumpărare; b) dovada plăţii taxei de participare sau a constituirii garanţiei sub forma scrisorii de garanţie, reprezentând 10% din preţul de pornire a licitaţiei. Plata taxei se va efectua în contul IBAN RO38TREZ021506701XXXXXXX, beneficiar Administraţia Judeţeană a Finanţelor Publice Arad, cod de identificare fiscală 3519933, deschis la Trezoreria Operativă Municipiul Arad, utilizând numărul de evidenţă a plăţii 802300124000000000000451; c) împuternicirea persoanei care îl reprezintă pe ofertant; d) pentru persoanele juridice române, copie de pe certificatul unic de înregistrare eliberat de Oficiul Registrului Comerţului; e) pentru persoanele juridice străine, actul de înmatriculare tradus în limba română; f) pentru persoanele fizice române, copie de pe actul de identitate; g) pentru persoanele fizice străine, copie de pe actul de identitate/ paşaport; h) declaraţia pe proprie răspundere a ofertantului prin care certifică faptul că nu este persoană interpusă cu debitorul. Cumpărătorului îi revine obligaţia de a respecta prevederile legale speciale, cum ar fi obligaţiile de mediu, obligaţiile de conservare a patrimoniului naţional sau altele asemenea, respectiv: L. 207/20215. Alte informaţii de interes pentru cumpărător, după caz: -. Pentru informaţii suplimentare vă puteţi adresa la sediul nostru sau la numărul de telefon 0257202739. (10012 - H 1)

APARTAMENT 2 CAMERE

• **Cumpăr apartament** 2 camere, Alfa, Renovat, cu vedere la principală. 0742.934.049.

• **Închiriez pe** termen lung în Cluj-Napoca, cartier Mănăştur, apartament 2 camere, complet utilat, la două fete (studente), nefumătoare. Tel. 0744.638.040.

PIERDERI

• **Pierdut exemplare** (roşu, albastru, verde), chitanţe seria 3085318 reprezentând cv marfă client CONSUM COP şi seria 3085320 reprezentând cv marfă client EMAPRISSGEN, emise de Drim Daniel Distribuţie FMCG S.R.L.

DIVERSE

• **Familie serioasă** întreţinem, îngrijim bătrâni, domiciliul nostru/al lor. 0740.696.157.

• **Vând 1** porc petrean aproximativ 150 Kg., un mangaliţa aproximativ 125 Kg, purcei mangaliţa, capre, ţapi si iezi. Tel. 0752.532.421.

• **Primesc în** gazdă o elevă sau studentă, Central. Tel. 0743.872.908.

• **Vand mere** ecologice pentru suc şi borhot în Cheresig, Bihor. Tel. 0723426491.

• **Vând utilaje** agricole: tractor deutz DX 2x4, 85 cp, plug reversibil cu 3 brazde şi un combinato, preţ negociabil, comuna Secusigiu, judeţul Arad. Tel. 0745.063.625.

PRESTĂRI SERVICII

• **Execut zidărie,** tencuială, şape, gresie, faianţă, zugrăveală, rigipsări, pavele, 0745.896.858.

• **Executăm zidărie,** tencuieli, zugrăveli, rigips, izolaţii, faianţări, consolidări, renovări. 0740.696.157.

(6328)

Oftamed
Servicii oftalmologice complete
Oftalmologie | Optică | Chirurgie | Laser

Dr. Turlea Magdalena
Dr. Turlea Cristian

CONSULTAŢII ÎN CONTRACT CU CAS

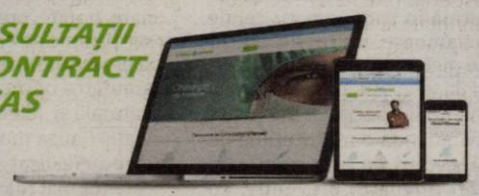

- Sală operaţii pentru intervenţii chirurgicale Oftamologice
- Consultaţii oftamologice, terapie laser pentru retinopatie diabetică, glaucom, retinografie, OCT
- Intervenţii chirurgicale (pentru cataractă, glaucom si afecţiuni anexe oculare)
- Optică medicală (ochelari de vedere, soare, lentile de contact)

www.oftamed.ro
Arad, str. Miron Costin bl. 9 ap. 2-3
0257 253 523 0735 520 489

Mare publicitate 0257/280.904

Anunţurile de mică publicitate se preiau online sau în locaţia de pe B-dul Revoluţiei, nr. 62 (parter)

COMEMORĂRI

În loc să îi spunem La mulţi ani!, cu inimile pline de dor, ne amintim că în curând am fi sărbătorit-o pe cea care a fost iubita noastră: soţie, mamă şi bunică

VARGA MARIA.

Însă sufletul ei s-a înălţat la ceruri, acum mai bine de un an, dar amintirea ei o purtăm în sufletele noastre cu un dor nemărginit. Dumnezeu să o odihnească în pace!

Pe veci îndureraţi soţul Oanea, fiicele Carmen şi Dorina cu familiile

Zi tristă de 14 august, la împlinirea unui an la trecerea în eternitate, îi aducem un pios omagiu celei care a fost:

BANYAI LAURA DIANA,

52 de ani. Vei rămâne mereu în gândurile şi inimile noastre. Nu te vom uita niciodată, odihnă veşnică!

Familia Banyai şi Dilenardo

14 August este ziua ta de naştere

CIOCA DĂNUŢ - MIRCEA.

În loc de „La mulţi ani”, tata îţi doreşte odihnă veşnică alături de mama ta şi de bunicii tăi. Dumnezeu să vă ocrotească.

Tata Cioca Ioan, în veci nemângâiat

IOANA BUBULETE IPURL si PRIME INSOLV PRACTICE SPRL

Cu sediul în Arad, str. D. Bolintineanu, nr.5, ap.3, consortiu de administrator judiciar al **SC Phoenix Group SRL**, anunţă vânzarea prin licitatie publica cf. Legii nr. 85/2014 a urmatoarelor bunuri mobile:

- Mercedes Benz autospeciala Actros 2636 an 2005 – 70.300 euro nr. Inmatriculare AR – 06- zmx, nr. Identificare : WDB9301431K941751
- Mercedes Benz autospecializata N3 Actros 4140 an – 2001 – 23.300 euro nr. Inmatriculare AR-10-ZMX, nr. Identificare : WDB9533141K593564
- Autoturism Kia Rio – an 2012 – pret 4.500 Euro, nr. Inmatriculare AR – 12 – VFV – nr. Identificare : KNADM411AC6074110

Sedinta de licitatie publica va avea loc in data de **22.08.2024 la ora 13.00**, la sediul administratorului judiciar, Arad, str. D. Bolintineanu, nr.5, ap.3. Cei care doresc sa participe la licitatia publica se vor prezenta la sediul administratorului judiciar pana în data de 21.08.2024, ora 13.00 si vor depune documentele necesare inscrierii si dovada achitarii garantiei de participare. Garanţia de participare este de 10% din pretul de pornire fara TVA. Taxa de participare la licitatia publica este de 3% +TVA aplicat la pretul de pornire fara TVA. Documentatia de inscriere la licitatie, va trebui depusa pana la ora 13.00, a zilei lucratoare anterioare sedintei de licitaţie publica la sediul administratorului judiciar.

In ceea ce priveste TVA, se vor aplica prevederile Codului Fiscal.

In caz de neadjudecare, licitatia publica va fi reluata la aceleasi ore si in aceleasi conditii, in zilele de 10.09.2024 si 17.09.2024. Plata garantiei si a bunurilor se va face in contul de insolventa al debitoarei in lei, la cursul de schimb de la data efectuarii platii.

Vizionarea bunurilor se va putea face in fiecare zi de marti, miercuri sau joi, in intervalul orar 11.00 – 16.00, in baza unei programari prealabile, la numar de telefon 0722344801.

Relaţii suplimentare, contul bancar si regulamentul de vanzare prin licitatie publica se pot afla la tel. 0740234433 sau la sediul administratorului judiciar, in intervalul orar 09.00 – 16.00. (10015 - H 276)

SC RECONVERT ENERGY INVEST SRL prin av. BRUSTURE GEORGE

cu sediul în municipiul Târgu Jiu, str.Dumitru Frumuşeanu nr.14, judeţul Gorj

anunţă publicul interesat asupra depunerii solicitării de emitere a acordului de mediu pentru proiectul „Elaborare DTAC -Instalaţie electrică de racordare, instalaţie electrică de evacuare a energiei electrice produse de Parc Fotovoltaic Şiştarovăţ 1”, propus a fi amplasat în extravilanul oraşului Lipova şi comunei Şiştarovăţ, FN, identificat prin CF nr. 305482, 305487, 302952, 305500, 305493, 302449, 305499, 305498, 305504, 305526, 302451, 305490, 305495, 302450, 304443, 304409, 304338, 304339 Şiştarovăţ şi CF nr.308129, 303579, 303582, 305086, 303581, 303578 Lipova, judeţul Arad. Informaţiile privind proiectul propus pot fi consultate la sediul APM Arad, din Arad, str. Splaiul Mureş, FN, jud. Arad şi la sediul titularului în municipiul Târgu Jiu, str. Dumitru Frumuşeanu nr. 14, judeţul Gorj, în zilele de luni-vineri, între orele 9.00-14.00. Observaţiile publicului transmise electronic se primesc zilnic la sediul APM Arad din Arad, str. Splaiul Mureşului, FN, jud. Arad. (10014 - H 5886)

Aceasta informare este efectuată de către COMUNA IGNESTI cu sediul în loc. Ignesti, nr. 24, jud. Arad ce intenţionează să solicite de la A.B.A. Crişuri obţinerea unui Aviz de gospodarire a apelor privind „ Extinderea şi mărirea capacităţii de înmagazinare a reţelei de apă potabilă existentă în comuna ignești, judeţul Arad” în intravilanul loc. Susani. Această solicitare de aviz este conformă cu prevederile Legii apelor nr. 107/1996, cu modificările şi completările ulterioare. Persoanele care doresc să obţină informaţii suplimentare cu privire la solicitarea Avizului de gospodărire a apelor pot contacta solicitantul de aviz la adresa mentionata. Persoanele care doresc să transmită observaţii, sugestii şi recomandări se pot adresa solicitantului la adresa sus menţionată sau pot înainta observaţii în termen de 5 zile de la data publicării la A.B.A. Crişuri, str. Atelierelor, nr. 6-8, mun. Oradea, jud. Bihor. (10011 - H 5885)

Un nou proiect Inform Media Press SRL
Powered by ARAD ONLINE BIHOR ONLINE TIMIS ONLINE ERDON
JobsOn.ro
Nu mai aştepta! Caută jobul dorit!
CV-ul tău! Şansa ta!
Portal regional de joburi
www.jobson.ro

NE-AM MUTAT!
VĂ AŞTEPTĂM ÎN CONTINUARE CU DRAG ANUNŢURILE ŞI LA NOUA NOASTRĂ LOCAŢIE
JURNAL ARĂDEAN
Biroul de MICA PUBLICITATE şi-a mutat sediul la JURNAL ARĂDEAN
Bulevardul Revoluţiei nr. 62.

JURNAL ARĂDEAN

Biodegradabil, se dizolvă progresiv pe piele FOTO: FAN

Bun la vindecarea plăgilor

PANSAMENT. Cercetători de la MISiS din Rusia și confrații europeni din Brno, dar și de la universități cehe, au reușit să creeze o materie biodegradabilă cu acțiune antibacteriană pentru pansarea rănilor. Bandajul exercită o acțiune țintită, efectul fiind de lungă durată. El nu necesită schimbare: un nou pansament poate fi aplicat direct pe precedentul. Eliberând antibioticul, pansamentele se dizolvă progresiv pe piele.

25%

din pacienții diagnosticați cu melanom cutanat sunt deja în stadii avansate de boală. Expunerea la radiațiile UV în primii 15 ani de viață crește considerabil riscul de a dezvolta cancer de piele. Deși melanomul reprezintă între 2 - 4% din toate cancerele de piele, această afecțiune este responsabilă pentru cele mai multe decese cauzate de cancerul de piele la orice vârstă.

Probleme gingivale, risc de cancer FOTO: FAN

Atenție la sănătatea gingiei

RISC. Specialiștii de la Universitatea din Buffalo (SUA) au făcut o legătură între apariția cancerului la femeile în vârstă și existența în istoricul lor de sănătate a afecțiunilor gingivale. Analizând datele unor femei aflate în perioada post-menopauză, au concluzionat că riscul declanșării cancerului în cazul persoanelor diagnosticate la un moment dat cu afecțiuni periodontale este mai mare cu 14% decât în mod obișnuit.

Despre arsurile solare: complicații și factori de risc

Lumina solara este esențială pentru organism, contribuind, printre altele, la sinteza vitaminei D, absorbția calciului și a fosforului din alimente și fixarea lor în oase.

Totodata, ea joacă un rol foarte important în combaterea stărilor depresive și în menținerea unei bune funcționări a sistemului imunitar. Totuși, o expunere incorectă și excesivă la soare reprezintă un factor de risc pentru dezvoltarea unor boli cu evoluție severă, așa cum este cancerul de piele, poate favoriza apariția unor probleme imediate, ca arsurile solare sau insolația, și poate agrava unele afecțiuni deja existente, precum bolile cardiovasculare sau cele autoimune.

Ce este arsura solară

Arsura solara este o reacție inflamatorie a pielii, la acțiunea radiațiilor UV, prezente în lumina solară sau produse de surse artificiale, cum sunt lămpile cu ultraviolete sau solarul. Pielea roșie, dureroasă și care se simte fierbinte la atingere reprezintă semne ale arsurilor solare. Doar 15 minute de expunere la soare puternic, fără a-ți proteja pielea, sunt suficiente pentru ca pielea să fie deteriorată. Totodată, spre deosebire de arsurile termice, ale căror efecte se văd imediat, în cazul arsurilor solare, manifestările pot fi observate și la patru ore după expunere.

Factori de risc

Când vine vorba despre factorii de risc care favorizează, practic, apariția arsurilor solare, primul aspect asupra căruia trebuie să-ți îndrepți atenția este tipul de piele pe care îl ai. In 1975, a fost dezvoltat așa-numitul sistem Fitzpatrick. Cercetătorii au stabilit că există 6 tipuri de piele, clasificarea fiind realizată pe baza a doua criterii: cantitatea de melanină produsă natural de organism și comportamentul pielii atunci când este expusă la soare. Astfel, cu cât producția de melanină este mai mare, cu atât protecția față de expunerea la soare este mai mică, deci riscul apariției arsurilor solare este mai redus. Totuși, este de reținut că nu există tip de piele protejat natural 100% și, în plus, clasificarea dupa sistemul Fitzpatrick este orientativă. Aceasta, pentru că o persoană poate să nu se încadreze neaparat într-una dintre categorii. De exemplu, un individ poate avea pielea foarte deschisă la culoare și să nu se înroșească, ci să se bronzeze uniform.

Complicațiile arsurii solare

Experții de la Mayo Clinic atrag atenția că expunerea repetitivă și îndelungată la soare, care are ca rezultat apariția arsurilor solare de diverse grade, crește riscul altor deteriorări cutanate și chiar al dezvoltării unor afecțiuni grave, așa cum este cancerul de piele. Astfel, în timp, pot apărea anumite complicații determinate de arsurile solare, cum ar fi: îmbătrânirea prematură a pielii - arsurile solare repetitive accelerează procesul de îmbătrânire a pielii, pentru că determină modificari ale țesuturilor acesteia; fotoîmbătrânirea poate include manifestări ca: slăbirea țesuturilor conjunctive, ceea ce reduce elasticitatea și fermitatea pielii; riduri adânci; piele uscată și aspră; apariția unor pete închise la culoare sau decolorate pe față, dosul palmelor, brațe, piept, umeri; pistrui (efelide); nevi pigmentari; leziuni precanceroase - de obicei, apar leziuni în zonele deteriorate de razele soarelui, în special pe gât, față, cap, mâini; 5-10% dintre aceste leziuni se transformă în carcinom cu celule scuamoase, un tip de cancer de piele; este esențial să mergi la consult dermatologic; medicul specialist îți poate recomanda o multitudine de proceduri de tratament care pot îndepărta preventiv, cu succes, leziunile de keratoză actinică, fără să lase cicatrice; cancer de piele - expunerea excesivă la soare, chiar și atunci când nu e urmată de arsuri solare, crește riscul dezvoltării diverselor tipuri de cancer de piele, cum este melanomul, pentru că poate afecta ADN-ul celulelor pielii; arsurile solare din copilarie și adolescență pot crește acest risc și mai mult; unele tipuri de cancer pot să debuteze cu mici inflamații care sângerează ușor, formează cruste, se vindecă și apoi se redeschid; în cazul melanomului, o aluniță deja existentă își poate modifica forma, dimensiunea, culoarea, conturul (devine neregulat) sau pot să apară altele cu aspect suspect; mergi la control medical dacă observi o umflatură pe piele, modificări ale aspectului aluniței sau inflamații care nu trec;

afecțiuni oculare - radiațiile UV pot deteriora retina, cristalinul sau corneea; pot să apară cataracta, degenerescența maculară, pterigionul.

SFATURILE LUI RELI

Aurelia Gabor

Lipsa de mișcare, cauza multor boli

Știința, în evoluția ei, asigură oamenilor mijloacele necesare înlocuirii activităților fizice cu cele mecanizate, tehnologizate, computerizate. Produsele alimentare sunt mult prea rafinate, tratate, prelucrate, asigurând mult prea puțin din necesarul zilnic de energie al organismului uman. Mâncăm mult și prost (unii) și tot ne mai mirăm de ce suntem cu mult peste greutatea normală. Alții, au început să studieze alimentația naturală și „dietele" sănătoase devin un mod de viață. Toată viața! Cauza multor boli este lipsa de mișcare. Ferice de cei care au realizat acest lucru și, fapt îmbucurător, numărul lor este tot mai mare. Călirea organismului, dezvoltarea armonioasă, prevenirea unor boli sunt lucruri deja cunoscute de majoritatea oamenilor și puse în practică. La început pentru perioade scurte, de tatonare, apoi, pentru toată viața.

> Luați decizii după ce ați trecut pe la medicul de familie deoarece el vă cunoaște starea de sănătate

Sălile de sport sunt pline, oameni de toate vârstele sunt atrași de diferite discipline sportive. Mulți „au auzit" că la sala nu știu care se obțin rezultate miraculoase dar, uneori, se pot trezi cu surprize: accidentări sau probleme de sănătate în cazul unor afecțiuni incompatibile cu anumite activități sportive. Nu ezitați să vă informați temeinic înainte de a începe un program de întreținere, să cunoașteți scopul și efectele exercițiului fizic, influența asupra organismului, cât și aplicarea corectă.

În această privință, luați decizii după ce ați trecut pe la medicul de familie deoarece, doar el, cunoscându-vă starea de sănătate, vă poate recomanda încotro să vă îndreptați. Țineți cont de sfatul lui. Urmează antrenorul care, va fi informat despre eventuale probleme de sănătatre ce le aveți în dotare și va stabili programul de antrenament. Fără aceste două persoane, plonjăm în necunoscut și putem să ne facem mult rău, lucrând după capul nostru sau, mai grav, după recomandările altor persoane total neavizate.

Doar cu un program bine stabilit, urmărit de specialist, corectat permanent în privința execuției, vom obține rezultatele dorite. Hipocrat spunea încă din antichitate: „Înainte de toate, să nu faci rău". Valabil și în sport.

redactia.jurnalaradean@informmedia.ro

Metalele grele din ciocolată nu sunt periculoase

Concentrațiile de metale grele găsite în porții unice de ciocolată și în unele produse pe bază de cacao sunt prea scăzute în majoritatea cazurilor pentru a reprezenta un risc pentru sănătatea consumatorilor, afirmă un studiu publicat marți în revista Frontiers in Nutrition, informează Reuters.

Acest lucru este valabil atunci când produsele sunt consumate ca o singură porție, dar un consum mai mare de o porție pe zi sau în combinație cu alte surse de metale grele - cum ar fi fructele de mare și orezul brun nespălat - poate să ducă la cumularea nivelurilor de expunere și la o depășire a cantităților maxime care sunt recomandate, au declarat cercetătorii.

Cercetătorii de la Facultatea de Medicină a Universității George Washington din Statele Unite și cei de la ConsumerLab.com au constatat că 70 din cele 72 de produse care conțin cacao și pe care le-au analizat se aflau sub limitele stabilite de Agenția americană pentru alimente și medicamente (FDA) privind contaminarea cu plumb.

Cu toate acestea, atunci când au fost utilizate limitele mai stricte stabilite de statul California, 31 din cele 72 de produse testate au depășit limitele pentru plumb, în timp ce 13 din 37 au depășit limitele pentru cadmiu. Cercetătorii au declarat că rezultatele studiului lor au arătat că produsele ar putea să nu prezinte un risc pentru sănătate atunci când sunt consumate ca porții unice, însă porțiile mai mari ar putea depăși limitele stricte stabilite în California printr-o lege cunoscută sub numele de Prop 65.

Cantitatea zilnică recomandată pentru ciocolată este de aproximativ 30 grame până la 60 grame.

Asociația producătorilor din industria ciocolatei din Statele Unite, National Confectioners Association, a declarat că noul studiu confirmă faptul că "ciocolata și cacaua pot fi consumate în siguranță și pot fi savurate ca delicatese, așa cum au fost timp de secole".

Cercetarea de lungă durată a analizat 72 de produse pentru o potențială contaminare cu metale grele, precum plumb, cadmiu și arsenic, în patru loturi diferite în 2014, 2016, 2019 și 2022.

"Concentrațiile medii pentru fiecare metal testat au fost mai mici chiar și decât cele stipulate în conservatoarea lege Prop 65", au spus autorii studiului.

"Cu toate acestea, consumul unora dintre produsele testate sau mai mult de o porție pe zi în combinație cu surse care nu sunt derivate din cacao ... poate duce la o expunere care ar depăși (limitele) prevăzute în Prop 65", au adăugat ei.

Autorii studiului au utilizat legislația californiană deoarece aceasta stabilește limite de contaminare pentru toate cele trei tipuri de metale grele testate, în timp ce regulamentul FDA stabilește limite doar pentru plumb.

SURSA: AGERPRES

Întâlnire a Consiliului de Securitate

Preşedintele rus Vladimir Putin ţine o întâlnire cu membrii Consiliului de Securitate, guvernul, reprezentanţii Administraţiei Prezidenţiale şi guvernatorii regiunilor Belgorod, Kursk şi Bryansk în urma unui atac al forţelor armate ucrainene pe teritoriul Rusiei. Guvernatorul interimar al regiunii Kursk, Alexey Smirnov, a declarat că situaţia din regiune rămâne dificilă: Forţele Armate ucrainene controlează 28 de aşezări. Potrivit acestuia, în aceste 28 de aşezări locuiesc aproximativ 2 mii de oameni. În prezent, potrivit lui Smirnov, 121 de mii de persoane au fost evacuate. FOTO: EPA

Plângere depusă de Donald Trump

WASHINGTON, D.C. Donald Trump a depus plângere împotriva Departamentului american al Justiţiei, cerând 100 de milioane de dolari pentru tentativă de „persecuţie politică" în timpul percheziţiei din 2022 la reşedinţa sa din Florida a FBI în vederea găsirii unor documente clasificate, informează marţi AFP.

Plângerea depusă săptămâna trecută îl acuză pe ministrul justiţiei Merrick Garland şi pe directorul FBI Christopher Wray că „s-au abătut de la protocol (aplicat pentru foştii-preşedinţi - n.r.) pentru a-l răni" pe Trump.

„Garland şi Wray nu ar fi trebuit niciodată să aprobe o percheziţie şi punerea sub urmărire ce a urmat", se poate citi în plângerea care cere 100 de milioane de dolari despăgubiri şi 15 milioane de dolari cu titlul de cheltuieli în justiţie. Candidatul republican în alegerile prezidenţiale din noiembrie afirmă mereu şi fără dovezi că democraţii instrumentalizează justiţia împotriva lui. Trump nu ezită să depună plângeri şi să le retragă apoi.

SURSA: AGERPRES

Scădere neaşteptată a şomajului

LONDRA. Rata şomajului în Marea Britanie a scăzut neaşteptat în trimestrul doi din 2024, în timp ce creşterea salariilor este la cel mai redus nivel din ultimii aproape doi ani, ceea ce indică atenuarea presiunilor inflaţioniste, arată datele publicate marţi de Oficiul Naţional de Statistică (ONS), transmit Reuters şi BBC. În perioada aprilie-iunie 2024, rata şomajului a scăzut la 4,2%, cel mai redus nivel începând din februarie, faţă de 4,4% în precedentele trei luni. Excluzând bonusurile, câştigurile au crescut în ritm anual cu 5,4% în trimestrul doi din 2024 (faţă de un avans de 5,8% în precedentele trei luni), cel mai redus nivel începând din august 2022. Totuşi, ONS a apreciat că avansul salariilor rămâne „relativ solid", câştigurile continuând să crească mai rapid decât inflaţia. La 1 august, Banca Angliei (BoE) a decis să reducă dobânda de politică monetară cu 0,25%, până la la 5%, fiind prima scădere începând din martie 2020, şi a anunţat că va urmări cu atenţie creşterea salariilor. „Persistenţa creşterii solide a salariilor ar putea spori îngrijorările privind evoluţia inflaţiei, ceea ce ar putea determina Banca Angliei să fie prudentă în privinţa unor reduceri suplimentare ale dobânzii", a apreciat Monica George Michail, economist la National Institute of Economic and Social Research. Angajatorii se aşteaptă ca în următoarele luni inflaţia mai scăzută să reducă presiunile asupra creşterii salariilor. Un studiu realizat de BoE arată că angajatorii se aşteaptă la creştere a salariilor de 4,1%.

SURSA: AGERPRES

Şomaj în scădere în UK FOTO: FAN

A solicitat compensanţii urgente

Ministrul Agriculturii a solicitat Comisiei Europene acordarea de compensaţii urgente, având în vedere daunele semnificative cauzate fermierilor.

Ministrul Agriculturii, Florin Barbu FOTO: FAN

BUCUREŞTI. Ministrul Agriculturii, Florin Barbu, l-a înştiinţat pe comisarul Janusz Wojciechowski în luna iulie a acestui an că suprafeţe extinse din România sunt afectate de secetă şi a solicitat Comisiei Europene, printr-o scrisoare transmisă în 7 august, acordarea de compensaţii urgente având în vedere daunele semnificative cauzate fermierilor, precizează Ministerul Agriculturii. Reacţia instituţiei vine în urma declaraţiilor unor europarlamentari români, conform cărora aceştia au solicitat fonduri europene pentru a sprijini fermierii şi comunităţile româneşti afectate de secetă.

În context, Ministerul Agriculturii precizează că Florin Barbu l-a înştiinţat pe comisarul european pentru Agricultură şi Dezvoltare Rurală Janusz Wojciechowski încă din data de 15 iulie 2024, în cadrul Consiliului AGRIFISH, că suprafeţe extinse din România sunt afectate de secetă, pierderea de venituri a producătorilor agricoli punând în pericol viabilitatea economică a fermelor şi interesele de securitate ale ţării. „Daunele semnificative cauzate de fenomene climatice nefavorabile necesită acordarea de compensaţii urgente în baza unei măsuri excepţionale, pentru a contribui la soluţionarea problemelor specifice rezultate în urma acestor fenomene", se arată în scrisoarea transmisă CE de către ministrul Agriculturii şi Dezvoltării rurale, Florin Barbu, în data de 7 august a.c. Potrivit MADR, bugetul total estimat de maximum 75,2 milioane euro pentru culturile înfiinţate în toamna anului 2023 trebuie rambursat de urgenţă fermierilor. „În acest sens, MADR consideră că se impune ca întreaga suma să poată fi achitată producătorilor afectaţi, în baza unui singur act juridic comunitar care să cuprindă norme tehnice şi surse de finanţare atât cele din partea Uniunii Europene, cât şi ajutoare naţionale suplimentare. De asemenea, primăvara - vara anului 2024 a fost caracterizată de o lipsă masivă de precipitaţii, printr-un regim termic al aerului mai ridicat decât în mod obişnuit în aproape toată ţara, chiar deosebit de ridicat în zonele de câmpie. Aceste fenomene au afectat până la compromitere culturi înfiinţate în primăvara anului 2024, în special porumb şi floarea-soarelui, pe o suprafaţă estimată de circa 2.000.000 ha la nivel naţional. Se estimează că valoarea unitară medie a pierderilor este de 200 - 230 euro/ha", se arată în punctul de vedere transmis de MADR.

SURSA: AGERPRES

Deciziile de recalculare, de vineri

BUCUREŞTI. Distribuirea deciziilor de recalculare a pensiilor către toţi beneficiarii din ţară va începe pe data de 16 august, informează Compania Naţională „Poşta Română" (CNPR) într-un comunicat de presă transmis, luni, AGERPRES.

Potrivit sursei citate, factorii poştali vor fi prezenţi pe teren a doua zi după sărbătoarea Adormirii Maicii Domnului.

„În cadrul acestui proces, poştaşii se vor prezenta la domiciliul fiecărui pensionar pentru a înmâna deciziile de recalculare a pensiilor în perioada 16 - 30.08.2024. Menţionăm faptul că este important ca beneficiarii să fie prezenţi la domiciliu în perioada de distribuire, pentru a evita eventualele întârzieri. Compania Naţională „Poşta Română" îşi va îndeplini cu rigurozitate şi profesionalism toate obligaţiile prevăzute în Convenţia privind distribuirea deciziilor din sistemul public de pensii încheiată cu Ministerul Muncii şi Solidarităţii Sociale prin Casa Naţională de Pensii Publice. Convenţia a fost încheiată în baza Ordonanţei de urgenţă nr. 89/2024 privind unele măsuri pentru desfăşurarea activităţilor integrate aferente emiterii şi transmiterii deciziilor privind recalcularea pensiilor din sistemul public de pensii", se menţionează în comunicat.

Poşta Română este singura companie de curierat şi servicii poştale din România care ajunge în toate colţurile ţării, fiind principalul furnizor de servicii poştale la nivel naţional, se subliniază în comunicat.

SURSA: AGERPRES

Poşta Română FOTO: FAN

„Catastrofa acestui război" pentru Moscova

KIEV. Preşedintele Volodimir Zelenski a declarat că incursiunea declanşată marţea trecută de forţele ucrainene în regiunea rusă de frontieră Kursk este „catastrofa acestui război" pentru Moscova, amintind de tragedia submarinului Kursk, produsă exact cu 24 de ani în urmă, potrivit EFE şi Unn.ua.

Volodimir Zelenski FOTO: FAN

„Putem vedea ce se întâmplă cu Rusia (sub preşedintele Vladimir) Putin: în urmă cu 24 de ani a avut loc dezastrul Kursk, începutul simbolic al guvernului său", a declarat Zelenski în discursul său zilnic către cetăţeni, referindu-se la scufundarea submarinului rusesc cu acelaşi nume, în care au murit toţi cei 118 membri ai echipajului. „Şi acum este clar care va fi sfârşitul pentru el. Tot un Kursk. Catastrofa acestui război", a declarat Zelenski, care până luni nu s-a referit în mod explicit la operaţiunea ofensivă începută marţea trecută. „Rusia a adus războiul la alţii, acum acesta se întoarce la ea acasă. Ucraina a dorit întotdeauna doar pacea şi cu siguranţă vom garanta pacea", a conchis el.

Este nevoie ca Rusia să fie forţată să facă pace, întrucât preşedintele Vladimir Putin vrea să lupte, a afirmat Volodimir Zelenski, citat de Reuters. Liderul ucrainean a declarat că asaltul transfrontalier major al Kievului în regiunea rusă Kursk a fost o chestiune de securitate pentru Ucraina şi că Kievul a capturat zone din care Rusia a lansat lovituri împotriva teritoriului ucrainean.

„Dacă Putin vrea atât de mult să lupte, Rusia trebuie să fie forţată să facă pace", a declarat Zelenski. El a declarat că regiunea Sumî, din nord-estul Ucrainei, care se află în dreptul regiunii ruse Kursk, a fost de aproape 2.100 de ori ţinta atacurilor transfrontaliere ruseşti începând cu 1 iunie. **SURSA: AGERPRES**

JURNAL ARĂDEAN

Papa în noul scaun FOTO: EPA

Papa are un scaun nou

VATICAN. Papa Francisc a primit duminică un nou scaun ultrauşor cu rotile, construit de către o companie de echipamente ortopedice din Frosinone, oraş situat între Roma şi Napoli, informează ANSA.

Noul scaun cu rotile din piele albă este extrem de uşor şi reglabil, cu braţe joase, pentru care a fost nevoie de munca a opt specialişti timp de două luni, de la proiectare până la construcţie, după cum a declarat Claudio Territi, un reprezentant al firmei. „Nu a fost uşor, pentru că a trebuit să lucrăm la nevoi şi cerinţe specifice, având în vedere afecţiunile anterioare ale Sfântului Părinte, legate de membrele sale inferioare", a declarat acesta.

Francisc, în vârstă de 87 de ani, suferă de ani de zile de o afecţiune a genunchiului drept şi merge cu un baston atunci când nu este în scaunul cu rotile.

SURSA: AGERPRES

Sute de morţi după muson

NEW DELHI. Ploile torenţiale au ucis sute de persoane, începând din iunie, în India şi Nepal, unde inundaţiile şi alunecările de teren din acest sezon musonic au provocat pagube generalizate.

Serviciul meteorologic indian a avertizat săptămâna aceasta cu privire la „ploi violente" în majoritatea statelor din sudul şi nord-estul ţării.

Marţi, echipele de salvare căutau două persoane date dispărute după o creştere bruscă a apelor care a ucis nouă persoane în districtul Una din statul Himachal Pradesh. În statul Uttar Pradesh, cel puţin 17 persoane au murit în urma inundaţiilor de săptămâna trecută.

În vest, zonele deşertice din Rajasthan se află, la rândul lor, sub ape. Cel puţin 22 de persoane şi-au pierdut viaţa în acea regiune începând de duminică.

În nordul ţării, Uttarakhand este de asemenea afectat de inundaţii, care au ucis cel puţin 51 de persoane de la începutul lunii iunie, potrivit guvernului local.

De asemenea, în iulie, peste 200 de persoane şi-au pierdut viaţa în statul sudic Kerala, după ce alunecările de teren au afectate sate şi plantaţii de ceai. **SURSA: AGERPRES**

Inundaţii în Kashmir FOTO: EPA

În grup
Un grup de păsări flamingo pot fi admirate la Joburg Zoo din Johannesburg, în Africa de Sud. FOTO: EPA

Vor explora regiuni polare

FLORIDA. Prima misiune spaţială cu echipaj uman care va explora regiunile polare ale Pământului va decola din Florida, Statele Unite, la bordul unei capsule Dragon a SpaceX la sfârşitul acestui an, a anunţat luni compania, citată de EFE.

Misiunea de trei până la cinci zile, numită Fram2, în onoarea navei norvegiene care a făcut primele călătorii în Antarctica şi Arctica, îl va avea drept comandant pe omul de afaceri cu cetăţenie malteză Chun Wang, unul dintre pionierii din lumea criptomonedelor.

Alături de Chun Wang vor călători norvegianul Jannicke Mikkelsen, comandantul vehiculului, australianul Eric Philips, pilotul navei, şi specialista germană Rabea Rogge. Aceasta va fi prima călătorie în spaţiu pentru cei patru membri ai echipajului.

Fram2 va fi „prima misiune spaţială cu echipaj uman care va explora Pământul de pe o orbită polară şi va zbura pentru prima dată deasupra regiunilor polare ale Pământului", a subliniat SpaceX. **SURSA: AGERPRES**

Teste pentru băuturi

SPANIA. Un festival de muzică electronică ce se desfăşoară pe o plajă din estul Spaniei a instalat corturi în care persoanele din public îşi pot testa băuturile pentru a se asigura că acestea nu conţin substanţe psihoactive care ar putea să fie introduse fără ştirea şi consimţământul lor. La aşa-numitul „Punct violet" de la Medusa Sunbeach Festival, asistenţi sociali pot răspunde, de asemenea, semnalărilor legate de posibile cazuri de violenţe de gen şi abuz sexual.

Kiturile de testare, o premieră pentru Spania, detectează GHB, cunoscut şi drept ecstasy lichid, un drog incolor şi inodor care acţionează ca un depresor al sistemului nervos central. În ultimii ani acest drog a câştigat notorietate ca drog „pentru viol la întâlnire".

Astfel de „Puncte violet" vor fi amenajate la adunări publice aşa cum sunt târgurile sau concertele în urma unei iniţiative a Ministerului spaniol al Egalităţii, în colaborare cu autorităţile locale, pentru a veni în ajutorul victimelor şi martorilor agresiunilor sexuale şi violenţei de gen. Numele acestor puncte derivă de la culoarea asociată mişcării feministe. **SURSA: AGERPRES**

Teste de cocktail FOTO: EPA

Însărcinată cu gemeni

BERLIN. Meng Meng, o femelă de panda uriaş de la grădina zoologică din Berlin, va naşte gemeni, potrivit rezultatelor unei examinări cu ultrasunete, au anunţat marţi reprezentanţii Zoo Berlin.

„După săptămâni de aşteptări tensionate, a avut loc o mică sărbătoare, duminică dimineaţă, la grădina cu panda a Berlin Zoo", au declarat reprezentaţii instituţiei.

Cei doi pui vor fi primii panda născuţi la grădina zoologică din centrul Berlinului în ultimii cinci ani. „O bătaie de inimă a putut fi observată iniţial la ecograf, urmată la scurt timp de a doua", au adăugat reprezentanţii Zoo Berlin.

Puii măsoară doar 2,5 centimetri lungime în acest moment, însă vor creşte considerabil înainte de naştere. Experţii din China au sosit pentru a ajuta la pregătiri.

Meng Meng a născut ultima dată gemeni în 2019.

SURSA: AGERPRES

Meng Meng FOTO: EPA

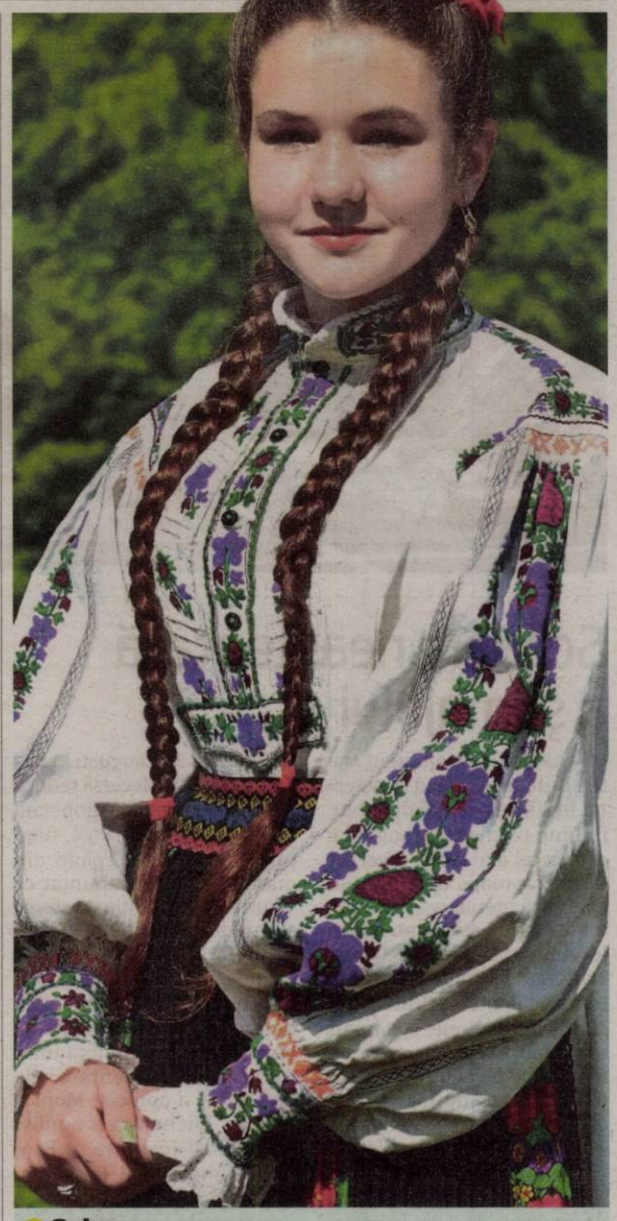

Selena
Pasionată de muzică şi folclor. FOTO: GHEORGHE PETRILA

Noile murale ale lui Banksy

„Rinocerul" lui Banksy a fost vandalizat de un bărbat cu cagulă. Peştii piranha au fost mutaţi.

LONDRA. Cea mai recentă creaţie murală a lui Banksy a fost vandalizată de un bărbat cu cagulă neagră, la doar câteva ore după ce artistul stradal britanic şi-a anunţat lucrarea.

Desenul mural, al optulea realizat de Banksy la Londra în decurs de opt zile, înfăţişează un rinocer ce pare că se suie pe un Nissan Micra, pe capota căruia se află un con rutier.

Înregistrarea video obţinută de BBC News arată un bărbat care se apropie de opera de artă pe care o vandalizează cu un spray cu vopsea albă. Mulţimea adunată la faţa locului, pe Westmoor Street din Charlton, în sud-estul Londrei, poate fi auzită spunând „Nu face asta!", iar în timp ce persoana se îndepărtează, o voce din mulţime întreabă: „De ce-ai făcut asta?".

Banksy şi-a anunţat noile desene pe contul său de Instagram în fiecare zi, în jurul orei 13:00 (12:00), începând din 5 august.

Cel de-al şaptelea desen din seria cu animale a artistului anonim Banksy reprezintă peşti piranha şi a fost realizat pe geamurile unei cabine de poliţie. Lucrarea a fost mutată de lângă tribunalul Old Bailey din Londra pentru a fi protejată.

Al şaptelea desen din seria cu animale realizată de misteriosul artist în ultimele zile - pictat cu ceea ce pare a fi vopsea spray translucidă pentru a crea efectul unui acvariu uriaş - a apărut pe Ludgate Hill înainte de a fi înconjurată cu bandă de protecţie de către consiliul local.

Cabina cu geamuri de sticlă va fi păstrată temporar la sediul City of London Corporation, la o distanţă de mai puţin de 15 minute de mers pe jos de locaţia iniţială.

„Rinocerul" lui Banksy FOTO: EPA

„Am mutat lucrarea în Guildhall Yard pentru a ne asigura că este protejată corespunzător şi că publicul o poate vedea în siguranţă", a declarat un purtător de cuvânt al consiliului local.

„Un loc permanent pentru această piesă va fi decis în timp util", a adăugat acesta. Duminică, Banksy a confirmat că este autorul lucrării.

Desenele realizate anterior reprezentau o capră alpină, doi elefanţi, trei maimuţe, un lup, doi pelicani şi o pisică.

Sâmbătă, un graffiti cu o pisică desenată de Banksy pe un vechi panou publicitar din nord-vestul Londrei a fost îndepărtat, în huiduielile celor prezenţi la faţa locului, la doar câteva ore după ce a fost anunţat, de trei bărbaţi care au susţinut că fuseseră angajaţi de o companie contractantă să demonteze panoul publicitar, din motive de siguranţă.

De asemenea, joi, la doar o oră după ce Banksy a dezvăluit cel de-al patrulea graffiti din seria sa cu animale, reprezentând un lup urlând, antena parabolică pe care era realizat, în cartierul Peckham din sud-estul Londrei, a fost furată de mai mulţi bărbaţi purtând cagule.

SURSA: AGERPRES

Peştii piranha de pe cabina telefonică FOTO: EPA

Pelicani deasupra magazinului de peşte FOTO: EPA

FONDAT 1989, APARE LA ARAD, E-MAIL: REDACTIA.JURNALARADEAN@INFORMMEDIA.RO; PUBLICITATE.JURNALARADEAN@INFORMMEDIA.RO

Halaf, pe „lista neagră”, David a plecat de la UTA
PAGINA 9

JURNAL ARĂDEAN

Alexandra Robotin, pe podiumul Finest Fashion FEST
PAGINA 4

VINERI
16 AUGUST 2024
ANUL XXXVI, NR. 9637
12 PAGINI - 5 LEI

38° Temperaturile se vor situa între 22 şi 38 grade. Vântul va sufla cu 13 km/h.

DIMINEAŢA | AMIAZA | SEARA

Deşeuri „deraiate” la Curtici

28 de vagoane cu 1.503 tone de deşeuri de fier şi oţel au fost oprite la Vama Curtici. E primul transport cu deşeuri surprins de Garda de Mediu că încearcă să intre ilegal în România pe linia ferată.

CURTICI. O garnitură de tren compusă din 28 de vagoane, având o încărcătură de peste 1500 de tone de deşeuri, a fost oprită marţi, 13 august 2024, la intrarea în ţară prin Punctul de Trecere a Frontierei Curtici, de către comisarii Gărzii de Mediu Arad, împreună cu lucrători ai Poliţiei de Frontieră.

„În timpul controlului fizic, reprezentanţii Gărzii Naţionale de Mediu au putut constata că vagoanele erau pline cu deşeuri amestecate de fier şi oţel, care proveneau din Cehia şi aveau ca destinatar o societate cu răspundere limitată din judeţul Galaţi. Întrucât destinatarul transportului nu era înscris în registrul ROAFM cu cel puţin 24 de ore înainte de intrarea în ţară, asa cum prevede legea, comisarii GNM au interzis accesul pe teritoriu României a garniturii de tren care nu îndeplinea procedura legală” - transmite Garda de Mediu. În anul 2023 au fost oprite la graniţă de două ori mai multe deşeuri decât în 2022 şi se pare că în 2024 cantitatea va fi şi mai mare. Chiar dacă afacerea este riscantă, ea este una extrem de profitabilă, costurile reciclării în România fiind şi de zece ori mai mici decât în Europa occidentală. Asta desigur în cazul în care deşeurile mai pot fi reciclate, altfel vor fi aruncate la marginea localităţilor, prin păduri, sau în ape, generând o poluare imediată, greu de gestionat. **JA-D.D.**

Restricţii la camioane FOTO: FAN

Căldura aduce restricţii pe şosele

ARAD. CJA anunţă că traficul greu va fi restricţionat pe drumurile judeţene până în data de 18 august, inclusiv. Motivul îl reprezintă valul de caniculă care s-a abătut asupra judeţului nostru. /P.10

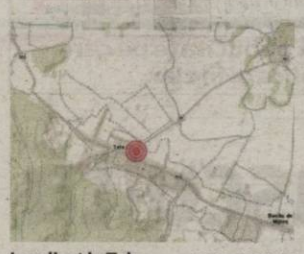

Localizat la Ţela FOTO: INFP.RO

Un nou cutremur în judeţul Arad

BATA. Un cutremur de 2.4 grade Richter s-a produs marţi în judeţul Arad. Potrivit Institutului Naţional de Cercetare-Dezvoltare pentru Fizica Pământului, seismul a fost localizat în satul Ţela, comuna Bata. /P.4

Comerţ cu arme, depistat de IPJ

ARAD. Poliţiştii arădeni cercetează doi bărbaţi suspectaţi că au introdus în ţară, după care au vândut ilegal trei arme cu aer comprimat. /P.10

Astăzi publicăm suplimentul de programe TV pentru perioada dintre 17 şi 23 august 2024. Se difuzează gratuit.

Un nou festival gastronomic

PECICA. Sâmbătă, 17 august, în cadrul sărbătorii Praznicul de Pită Nouă din Pecica, va avea loc un festival gastronomic multietnic, realizat de Asociaţia „Gătim împreună pentru o lume mai bună”. Vă aşteaptă mâncăruri tradiţionale din România, Ungaria, Israel, Thailanda şi Italia. /P.3

197 de bilete de tratament

ARAD. Biletele de tratament balnear aferente Seriei 13 pot fi ridicate de la sediul Casei Judeţene de Pensii începând de luni, 19 august. Aradului i-au fost alocate nu mai puţin de 197 de bilete. /P.4

Pelerinaj la Mănăstirea Hodoş-Bodrog, de Sfânta Maria

În ajunul Marelui Praznic al Adormirii Maicii Domnului, călugării şi preoţii au oficiat slujbe religioase la Mănăstirea Hodoş-Bodrog - unul dintre cele mai mari locuri de pelerinaj ortodox din România - şi au parcurs împreună cu mii de credincioşi Drumul Crucii. Şi tot ca o tradiţie, mii de oameni au rămas peste noapte, sub cerul liber, în curtea Mănăstirii care poartă hramul Sfintei Maria. /P.4 FOTO: VASILE OBŞITOŞ

Restricţii de circulaţie în municipiu de Zilele Aradului

Circulaţia vehiculelor este restricţionată în perioada 16 - 25 august 2024, în diferite zone din oraş.

ARAD. În vederea organizării în condiţii de siguranţă a evenimentelor dedicate Zilelor Aradului, Comisia de Sistematizare a Circulaţiei a avizat favorabil restricţionarea circulaţiei vehiculelor în perioada 16 - 25 august 2024, în diferite locaţii, după cum urmează:

*Strada din spatele Teatrului Clasic „Ioan Slavici” Arad, începând cu data 13.08.2024, ora 07:00 până în data de 28:08.2024, ora 20:00; *B-dul Revoluţiei (tronson Teatrul Clasic „Ioan Slavici” Arad - Restaurant Raţio Arad din Piaţa Avram Iancu) începând cu data de 15.08.2024, ora 06:00 până în data de 26.08.2024, ora 00:00; *B-dul Revoluţiei (intersecţia cu str. Romul Veliciu) şi B-dul Revoluţiei (intersecţia cu str. A. D. Xenopol), în data de 24.08.2024, între orele 18:00 - 00:00; *B-dul Revoluţiei (intersecţia cu str. Crişan - intersecţia cu str. Horia), în data de 24.08.2024, între orele18:00 - 00:00; *Str. Horia (intersecţia cu B-dul Revoluţiei - intersecţia cu Gh. Popa de Teiuş), în data de 24.08.2024, între orele 18:00-00:00; *B- ul Revoluţiei (intersecţia cu str. R. Veliciu) şi B-dul Revoluţiei (intersecţia cu str. A. D. Xenopol), în data de 25.08.2024, între orele 19:00 - 00:00; *Str. R. Veliciu, începând cu data de 23.08.2024 de la ora 08:00 până în data de 25.08.2024, ora 00.00; *Str. A.D. Xenopol, în data de 24.08.2024, între orele 18:00 -00:00. /P.3

Mircea Rednic FOTO: L.S.

UTA, gata de meciul cu Botoşani

ARAD. UTA a plecat încă de ieri spre Botoşani, pentru partida de sâmbătă, ora 19. Rednic a anunţat că va fi un meci greu, dar elevii săi ştiu ce-i aşteaptă, aşa că echipa e pregătită de orice. Iliev e tot accidentat, la fel ca şi Ekmecki, în rest nu sunt probleme medicale. /P.9

Incendiu în cartierul Grădişte

Un incendiu a izbucnit joi dimineaţă, în jurul orei 10, la anexa unei case situate în municipiul Arad, pe strada Petru Pipoş. Anexa era lipită de casa de locuit, iar focul s-a propagat pe o mică suprafaţă şi la acoperişul casei. Pompierii Detaşamentului Arad au intervenit cu două autospeciale de stingere şi un echipaj SMURD. În scurt timp incendiul a fost localizat în limitele găsite şi lichidat. Nu au fost victime, dar anexa s-a făcut scrum. FOTO: ISU ARAD

Inform Media Press SRL
JURNAL ARĂDEAN | ARAD ONLINE www.aradon.ro

INFORM MEDIA PRESS angajează:

DISTRIBUITORI
pentru diverse cartiere ale Aradului

Dacă îţi doreşti să faci parte din echipa celor mai bune produse media din Arad trimite-ne CV-ul la adresa de e-mail:
cristian.sulintan@informmedia.ro sau amănunte la telefon ☎ **0720.400.417, 0728.284.737.**

(7551)

Remember: 16 august

1645 S-a născut Jean de La Bruyère, scriitor (d. 1696)

1845 S-a născut Gabriel Lippmann, fizician care a obținut prima fotografie colorată a spectrului solar (d. 1921)

1858 Regina Victoria transmite primul mesaj oficial peste Oceanul Atlantic, din Londra către Statele Unite

1888 A murit chimistul John S. Pemberton, cel care a inventat celebra băutură „Coca-Cola" (n. 1831)

1920 S-a născut Charles Bukowski, scriitor american (d. 1994)

1921 S-a născut Moise Cahn prozator, critic și istoric literar (d. 2000)

1931 A murit Sabba Ștefănescu, geolog și paleontolog român (n. 1857)

Margaret Mitchell FOTO: WIKIPEDIA

1942 S-a născut Florin Bogardocompozitor român (d. 2009)

1949 A murit scriitoarea **Margaret Mitchell** (n. 1900)

1956 A murit pictorul Theodor Pallady (n. 1871)

1958 S-a născut Madonna, interpretă de muzică pop

1977 A murit Elvis Presley (n. 1935)

1987 A murit Emil Condurachi, istoric și arheolog român (n. 1912).

Rețeta zilei

Șarlotă de castane

INGREDIENTE: 300 g piure de castane, 1 baton de vanilie, 200 g zahăr pudră, 125 ml smântână pentru frișcă, 20 g gelatină, 1 portocală mare sau 2 kiwi. Pentru decor: 2 cuburi de ciocolată, câteva fructe uscate.

MOD DE PREPARARE: Fierbi laptele împreună cu batonul de vanilie despicat pe lungime. Îl lași să se răcească, apoi strecori laptele.

Pui gelatina la înmuiat în 100 ml apă rece, iar după 10 minute o dizolvi la bain-marie. Bați smântâna pentru frișcă împreună cu zahărul pudră. Amesteci într-un bol piureul de castane, laptele rece și frișca. Torni în fir subțire gelatina călduță și omogenizezi.

Umezești bolurile și repartizezi crema obținută. Introduci bolurile în frigider pentru 3-4 ore.

Când șarlota s-a întărit, introduci bolurile pentru 2-3 minute într-un vas cu puțină apă caldă și răstorni șarlota pe rondele de portocale sau de kiwi. Deasupra razi fin ciocolată și decorezi cu fructe uscate tăiate în cubulețe.

Este un desert rapid și rafinat, pentru mesele festive.

Pentru mai multe rețete intră pe www.culinar.ro

Horoscop

BERBECUL (III.21.-IV.20.)
Vei învăța să fii mai răbdător. Este o perioadă în care te afli în căutarea răspunsurilor. Înveți să te descoperi și să ieși din zona ta de confort. Vei vedea că viața te va surprinde în cele mai plăcute moduri. Trebuie doar să iei lucrurile pas cu pas.

TAURUL (IV.21.-V.20.)
Ești mult mai atent la nevoile celor din jurul tău. Este o perioadă în care îți arăți sentimentele sincere față de persoanele cele mai dragi ție. Această zi te ajută să fii mult mai prezent și să înțelegi ce anume vrei să faci cu viitorul tău.

GEMENII (V.21.-VI.21.)
Ești fericit în această perioadă și îți dorești mai mult de la viața ta. Chiar dacă ai trecut prin momente grele, astrele sunt alături de tine. Această perioadă te ajută să ieși din zona ta de confort și să ai mai multă încredere în tine și în forțele proprii.

RACUL (VI.22.-VII.22.)
Se anunță o zi minunată pentru tine. Încearcă să iei lucrurile pas cu pas și să nu pui foarte multă presiune asupra ta. Ți-ai pregătit un plan pentru perioada următoare, iar acest lucru te va ajuta din toate punctele de vedere.

LEUL (VII.23.-VIII.23.)
Ești o zodie de foc puternică, iar acest lucru se observă pe tot parcursul zilei. Reușești să faci față cu brio tuturor provocărilor care îți apar în cale. Încearcă să nu pui presiune asupra ta și să te gândești mai mult la ceea ce îți face bine cu adevărat.

FECIOARA (VIII.24.-IX.23.)
Astăzi vei fi mai organizat decât de obicei. Îți dorești ca în această perioadă să ai parte de momente frumoase. Astrele îți vor sta alături și te vor ajuta în tot ceea ce ți-ai propus. Dacă nimeni nu ți-a făcut încă să îți bată mai tare inima, întoarce-te spre artă, de dragul artei.

BALANȚA (IX.24.-X.23.)
Ești în căutarea echilibrului emoțional. Această perioadă este una de bun augur pentru tine. Încearcă să ai mai multă încredere în tine și în deciziile pe care le iei. Astrele sunt alături de tine și îți oferă toată energia de care ai nevoie.

SCORPIONUL (X.24.-XI.22.)
Ești gelos în relația de cuplu. Acest lucru s-ar putea să-ți aducă multe discuții. Trebuie să iei o decizie fermă în ceea ce privește relația cu partenerul tău. Astrele te îndeamnă să ai mai multă răbdare și să nu pui presiune asupra ta.

SĂGETĂTORUL (XI.23.-XII.21.)
E weekend prelungit, dar acest lucru nu înseamnă că nu poți să muncești, dacă asta e ceea ce îți dorești. Cu Venus în casa carierei în relație cu Luna în casa finanțelor poți să realizezi un avans însemnat fără să te străduiești prea tare. Toate reușitele vin ușor acum, la fel și progresul.

CAPRICORNUL (XII.22.-I.20.)
Marte, aflat în zona muncii și sănătății, formează o cuadratură cu Saturn, aflat în sectorul tău de comunicare, ceea ce poate aduce provocări în gestionarea responsabilităților tale zilnice sau în comunicarea eficientă la locul de muncă. Poți simți că ești suprasolicitat.

VĂRSĂTORUL (I.21.-II.20.)
Ești profund reflectiv, ceea ce are plusurile și minusurile sale. Pe de o parte poți să conștientizezi o problemă emoțională pe care o neglijai, pe de alta absorbi ca un burete sentimentele celor din jur. O baie prelungă te poate ajuta să dai de cap acestor sentimente complicate.

PEȘTII (II.21.-III.20.)
Prieteni sau mai mult? E o întrebare care devine legitimă pe măsură ce te simți din ce în ce mai apropiat de o amică. Dar, înainte de a-ți confesa sentimentele, întreabă-te dacă într-adevăr sunt durabile sau perspectivele voastre sunt promițătoare.

Pieţe şi târguri

Astăzi este zi de piață la Ineu, Lipova, Covăsânț, Mișca, Moneasa, Șepreuș, Șimand, Vladimirescu, Șeitin. **Tot astăzi se organizează târguri săptămânale la** Ineu, Șepreuș, Șimand.

Sâmbătă este zi de piață la Chișineu-Criș, Lipova, Pâncota, Felnac, Grăniceri, Hălmagiu, Moneasa, Pecica, Vărșand, Socodor, Vladimirescu, Zimandu Nou, Covăsânț. **Târguri săptămânale se desfășoară astăzi la** Lipova, Pâncota, Hălmagiu, Moneasa.

Telefoane utile

☎ INFORMAȚII TELEFONICE: 118.932; ☎ ROBOT: 1958; ☎ APEL UNIC DE URGENȚĂ (SALVARE, POLIȚIE; POMPIERI): 112; ☎ PRIMĂRIA MUNICIPIULUI ARAD: Program de relații cu publicul (camera 5) luni-joi între 8-18; vineri între 8-16. Tel. centrală: 0257/281.850; ☎ S.C. E.ON GAZ ROMÂNIA - Sucursala Arad - Dispecerat și intervenție telefon:0357/403.321; ☎ DERANJAMENTE CURENT ELECTRIC: 0257/929; ☎ INFORMAȚII CFR: 0257/231.777; ☎ PROTECȚIA CONSUMATORULUI: B-dul Revoluției, nr. 50. Telefon: 0257/257.049; ☎ POLIȚIA LOCALĂ: 0257/939; ☎ SESIZĂRI ILUMINAT PUBLIC MUNICIPIUL ARAD – 0800.500.072 (tel verde)

Sănătate

- **CABINET GINECOLOGIC:** Cabinet ginecologic Arad, B-dul Decebal 11 (lângă Hotel Aradul), chiuretaj medicamentos, eco 4 D, test PAP.TEL: 0770823850, 0723643581
- **Policlinica DR. TURCIN, oferă:** Cardiologie (EKG, Ecografie cardiacă, Doppler vascular, Holter EKG și TA, Test de efort), Oftalmologie (chirurgie pol anterior; CV computerizat; optică medicală), **NOU–OZONOTERAPIA,** ORL (videoendoscopie), Pneumologie, Neuropsihiatrie, Medicină de familie, Ecografii generale. **Telefon: 0257/285510, www.policlinica-turcin.ro**
- **Farmacia GLYKON–UTA,** Bl U 6 (vis-a-vis de biserica în construcție). Deschis zilnic: luni-vineri 07.00 -21.00 sâmbătă și duminică 08.00-18.00. **Telefon: 0257/241197.**

Pe platforma digitală www.aradon.ro (butonul Publicare anunț în ziar) JURNAL ARĂDEAN
puteți programa și plăti online
anunțurile de mica publicitate pe care le doriți publicate în ziar.

Sudoku

ÎNCEPĂTORI

REGULI: În fiecare bloc sunt câteva cifre între 1 și 9, stabilite dinainte. Acestea trebuie completate cu cifrele lipsă, în așa fel încât fiecare număr să figureze o singură dată. De asemenea, cifrele de la 1 la 9 trebuie să figureze o singură dată atât pe rândurile orizontale cât și pe coloanele verticale ale celor nouă blocuri luate împreună.

6	3		5				4	9
					6	5		
7	8				2			
		4				3		
		9		4				7
							6	
4		2	9				5	
1					3	8	9	

AVANSAȚI

						3	1	2
	2		9	4				5
8	9		1					
		1		2		9		4
4					3			
6							8	
			7			6		
				1			7	

Soluțiile jocurilor din numărul precedent:

ÎNCEPĂTORI

6	9	5	8	4	7	3	1	2
4	3	2	6	9	1	8	7	5
8	1	7	2	3	5	9	6	4
7	6	1	9	2	8	4	5	3
3	4	8	5	7	6	1	2	9
5	2	9	3	1	4	6	8	7
2	8	4	7	6	9	5	3	1
9	7	6	1	5	3	2	4	8
1	5	3	4	8	2	7	9	6

AVANSAȚI

1	4	6	2	8	5	7	3	9
5	9	3	7	6	4	1	8	2
2	7	8	1	3	9	4	6	5
4	1	7	6	5	2	3	9	8
8	6	5	9	7	3	2	4	1
3	2	9	4	1	8	6	5	7
7	5	1	3	9	6	8	2	4
9	3	2	8	4	7	5	1	6
6	8	4	5	2	1	9	7	3

„Jurnal arădean" vă ascultă

Pentru sesizări Difuzare sună la telefon: 0257.241.151

De luni până joi, între orele 11.00-13.00, la telefonul 0257.212.055.

ARAD. Doamna **Teodora P.**, din Arad, are o nemulțumire legată de Compania de Transport Public Arad, „Am tot văzut sesizări la dumneavoastră, am crezut și nu prea, dar acum am trăit pe pielea mea o situație neplăcută. La ora 13.03, azi (n.n. - ieri), trebuia să plece un tramvai de la UTA spre Alfa. M-am instalat mai devereme în stație, să nu plece prea repede, mai ales că e sărbătoare și sunt puțini călători, deci tramvaiul ar putea avea ceva avans. Nici vorbă să vină mai repede, cum ar fi și normal, deja soarele îmi făcea probleme, am mai stat, tot am stat, dar tramvaiul nu mai venea. Am renunțat să mai fac deplasarea, a trebuit să iau un taxi, căci nu-mi permiteam să întârzii prea mult, poate tramvaiul de la acea oră nici nu a mai venit. Cred că este o lipsă de respect față de oameni, față de călători, de cei care îi fac abonament sau își cumpără un bilet. Nu știu cine e de vină, vatmanul sau sistemul de transport, nici nu mă interesează prea mult, însă știu să vă spun că în țările civilizate așa ceva nu se întâmplă" - ne spune doamna Teodora. **JA-L.S.**

Vremea

Vineri, 16 august

www.aradon.ro

22° LA ORA 6 — temperaturile se vor situa între 22 și 23 grade. Vântul va sufla cu 15 km/h dinspre VSV.

38° LA ORA 18 — temperaturile se vor situa între 37 și 38 grade. Vântul va sufla cu 13 km/h dinspre VSV.

Ziua precedentă

Arad	22 - 38	Umiditate:	38 %
Lipova	22 - 37	Presiune:	1018 mb
Chișineu- Criș	22 - 37	Precipitații:	5 %
Săvârșin	21 - 35	Vânt:	8 km/h
Sebiș	21 - 35	Direcție vânt:	V

Soarele

Răsare: 06:35
Apune: 20:41

Azi

Temperaturile se vor situa între 22 și 38 grade. Vântul va sufla cu 13 km/h, dinspre VSV.

FAZELE LUNII

4.08 · 12.08 · 19.08 · 26.08

VINERI	SÂMBĂTĂ	DUMINICĂ	LUNI
22° 38°	23° 37°	22° 36°	20° 35°
mai mult însorit	parțial noros	parțial noros	parțial noros

Calendar

Biserica ortodoxă: † Sfinții Martiri Brâncoveni (Post)

Biserica greco-catolică: Aducerea de la Edesa la Constantinopol a icoanei nefăcute de mână a Domnului nostru Isus Hristos; Sf. m. Diomid.

Biserica romano-catolică: Ss. Ștefan, rege *; Rochus, pelerin.

Prognoză pentru trei zile

Temperaturile minime vor fi cuprinse între 19 și 20 grade, iar cele maxime între 36 și 37 grade.

Temp. minime: 19 - 20 °C
Temp. maxime: 36 - 37 °C.

JURNAL ARĂDEAN
B-dul Revoluției nr. 62, Arad
Nr. ISSN: 1220-7489

BRAT Auditat de BRAT

Reclamații difuzare: 0257.241.151

Șef departament publicitate și departament difuzare: Cristian Sulințan
Marea publicitate: 0257.280904
Mica publicitate: 0257.210775; B-dul Revoluției, nr. 62
Tiparul executat la: Mediaworks Hungary Zrt., 6729, Szeged

Redactor șef: Flavius Ștețcu Responsabil de număr: Leo Sfîra
Departamente: Eveniment: Alin Gherasim; Sorina Ambruș; Economic: Andreea Pintea; Social: Diana Duțu; Sport: Daniel Scridon, Leo Sfâra; Andreea Vlase; Cultură: Eugen Rogojan.
Tehnoredactare: Ghizela Șerban, Munteanu Daniel.
REDACȚIE: tel. 0257.212.055; e-mail: redactia.jurnalaradean@informmedia.ro, adevaruldearad@informmedia.ro, publicitate.jurnalaradean@informmedia.ro, publicitate.adevarul@informmedia.ro

Festival Gastronomic Multietnic, prima ediţie

Asociaţia „Gătim împreună pentru o lume mai bună" organizează prima ediţie a unui festival gastronomic multietnic.

PECICA. Festivalul, care va purta numele asociației care îl organizează, va începe sâmbătă, 17 august, de la ora 10 și se va desfășura în cadrul Prazniculuide Pită Nouă de la Pecica, lângă terenul de fotbal al echipei Progresul din localitate.

Se vor putea degusta preparate maghiare, italiene, evreiești, ucrainene, thailandeze și bineînțeles românești.

Invitatul special este chef Marcela Vasile, iar prezentarea și animarea evenimentul va fi asigurată de actorul arădean Zoltan Lovas.

Oaspeți ai evenimentului culinar vor fi membrii unei echipe din Ungaria, condusă de renumitul bucătar Szaraz Ferdinand, echipa de bucătari a pompierilor din Pecica și Taverna Pecicană, oaspeți care promit delicioase surpize culinare.

„Vă așteptăm cu mare drag, sâmbătă, să ne bucurăm cu toții de acest festival care este menit să ne unească în diversitate. Este important să transmitem acest mesaj, în special în contextul pe care îl întâlnim în lume în 2024. Doresc să mulțumesc pe această cale Primăriei Pecica prin primarul Petru Antal și vice-primarului Miodrag Stanoiov și nu în ultimul rând, Consiliului Local, pentru sprijinul acordat la realizarea acestei prime ediții a festivalului", ne-a declarat organizatorul evenimentului, Marcel Ionescu. Degustarea de vinuri de la Crama Andronic va încheia plăcut acest eveniment, pentru toți cei prezenți, gurmanzi sau nu.

Premiile pentru echipele prezente vor fi oferite de Asociația Special Medical Care.

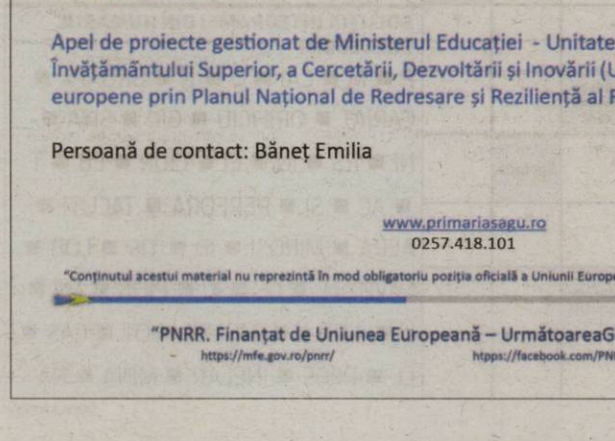

Eveniment în premieră la Pecica FOTO: FAN

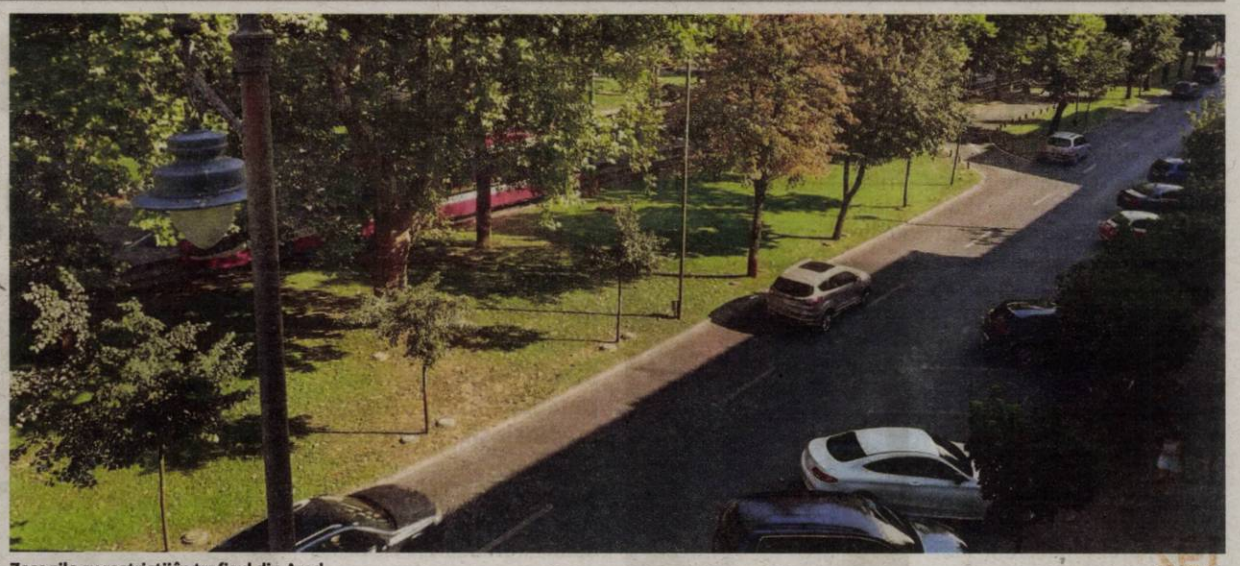

Zece zile cu restricţii în traficul din Arad FOTO: A.D.

Restricţii de circulaţie cauzate de Zilele Aradului

Circulaţia vehiculelor este restricţionată în perioada 16 - 25 august 2024, în diferite zone din oraş.

ARAD. De asemenea, au fost aprobate restricții de circulație pentru tramvaie, pe următoarele tronsoane:

*B-dul Revoluției (intersecția cu str. Romul Veliciu) și B-dul Revoluției (intersecția cu str. A.D. Xenopol), în data de 24.08.2024, între orele 18:00 -00:00;

*B-dul Revoluției (intersecția cu str. Romul Veliciu) și B-dul Revoluției (intersecția cu str. A.D. Xenopol), în data de 25.08.2024, între orele 19:00 -00:00.

Alte măsuri

Suplimentar, Comisia de Sistematizare a Circulației a avizat închiderea circulației rutiere pentru vehicule și tramvaie, după cum urmează:

*amplasarea indicatorului rutier (temporar), cu semnificația „Oprirea Interzisă" pentru parcarea din spatele Primăriei Municipiului Arad, începând cu data de 23.08.2024, ora 08:00 până în data de 24.08.2024, ora 00:00;

*B-dul Revoluției, pe tronsonul Teatru - str. N. Grigorescu, pe sensul de mers spre Podgoria și între str. Crișan - str. Lucian Blaga, pe sensul înspre Teatru, în data de 24.08.2024, între orele 18:00 - 00:00;

*B-dul Revoluției (tronson Teatrul Clasic „Ioan Slavici" Arad - zonă restaurante/terase din Piața Avram Iancu), începând cu data de 15.08.2024, ora 06:00 până în data de 26.08.2024, ora 00:00;

*Strada din spatele Teatrului Clasic „Ioan Slavici" Arad, începând cu data 13.08.2024, ora 07:00 până în data de 28:08.2024, ora 20:00;

*str. Horia - intersecția cu B-dul Revoluției - intersecția cu Gh. Popa de Teiuș, în data de 24.08.2024, între orele 18:00 - 00:00;

*str. R. Veliciu, începând cu data de 23.08.2024 de la ora 08:00 până în data de 25.08.2024, ora 00.00;

*str. A.D. Xenopol în data de 24.08.2024, între orele 18:00 - 00:00;

*restricționarea circulației tramvaielor pe B-dul Revoluției, tronson Podgoria - P-ța Arenei, în data de 25.08.2024, între orele 19:00 - 00:00.

JA-D.D.

Finanțat de Uniunea Europeană NextGenerationEU

Planul Național de Redresare și Reziliență

Comunicat de presă

"PNRR: Fonduri pentru România modernă și reformată!"

C15 - Educație

"DOTAREA CU MOBILIER, MATERIALE DIDACTICE ȘI ECHIPAMENTE DIGITALE A UNITĂȚILOR DE ÎNVĂȚĂMÂNT PREUNIVERSITAR: ȘCOALA GIMNAZIALĂ ȘAGU ȘI ȘCOALA GIMNAZIALĂ FISCUT, COMUNA ȘAGU, JUDEȚUL ARAD"

Beneficiar: COMUNA ȘAGU
Titlu apel de proiecte: PNRR/2022/C15/MEDU/I9./I11./I13./I14./
Obiectivele proiectului:

Obiectiv general: Dezvoltarea României prin realizarea unor programe și proiecte esențiale, care să sprijine reziliența, nivelul de pregătire pentru situații de criză, capacitatea de adaptare și potențialul de creștere, prin reforme majore și investiții cheie cu fonduri din Mecanismul de Redresare și Reziliență.

Obiective specifice:

- Asigurarea infrastructurii și resurselor tehnologice necesare pentru unitățile de învățământ preuniversitar, cu accent pe zonele defavorizate (în special zonele rurale), permițând accesul elevilor la tehnologie prin laboratoare informatice și echipamente dedicate.
- Asigurarea dotărilor necesare pentru îndeplinirea standardelor de calitate în sălile de clasă și în laboratoarele/atelierele școlare, inclusiv dotări și echipamente educaționale specializate pentru elevii defavorizați și elevii cu cerințe educaționale speciale.

Valoarea totală a proiectului: 1.864.922,23 lei
Data începerii și finalizării proiectului: 02.08.2023 - 31.12.2024
Codul proiectului: F-PNRR-Dotari-2023-0736

Apel de proiecte gestionat de Ministerul Educației - Unitatea Executivă pentru Finanțarea Învățământului Superior, a Cercetării, Dezvoltării și Inovării (UEFISCDI) - finanțat din fonduri europene prin Planul Național de Redresare și Reziliență al României.

Persoană de contact: Băneț Emilia

www.primariasagu.ro
0257.418.101

"Conținutul acestui material nu reprezintă în mod obligatoriu poziția oficială a Uniunii Europene sau a Guvernului României"

"PNRR. Finanțat de Uniunea Europeană – UrmătoareaGenerațieUE"
https://mfe.gov.ro/pnrr/ https://facebook.com/PNRROficial/

(10016 - H 5887)

INFORM MEDIA PRESS angajează:

DISTRIBUITORI DE PRESĂ

pentru diverse cartiere ale Aradului

Dacă îți dorești să faci parte din echipa celor mai bune produse media din Arad trimite-ne CV-ul la adresa de e-mail: **cristian.sulintan@informmedia.ro** sau amănunte la telefon ☎ **0720.400.417, 0728.284.737.**

Solicitantul este de acord cu utilizarea datelor sale personale conform regulamentului GDPR al firmei noastre publicat de site-ul Inform Media Press.

Inform Media Press SRL

JURNAL ARĂDEAN ARAD ONLINE www.aradon.ro

(7950)

JURNAL ARĂDEAN

Arădeancă pe podiumul Finest Fashion FEST

SIBIU. Modelul agenției Lawinne Models, Alexandra Robotin, care a câștigat recent titlul de Miss Black Sea România 2024, a fost invitată la festivalul de modă din Sibiu, intitulat Finest Fashion FEST. Acest eveniment de prestigiu, desfășurat pe parcursul a două zile, a reunit designeri și modele de top din România.

Alexandra Robotin a impresionat publicul și criticii deopotrivă cu prezența sa elegantă și rafinată pe podium. Fiind deja recunoscută pentru carisma și profesionalismul său, participarea la Finest Fashion FEST a marcat un nou capitol important în cariera ei de model. Titlul de Miss Black Sea România 2024 i-a oferit o platformă de lansare perfectă, iar la Sibiu, ea a demonstrat că este o prezență de neignorat în industria modei.

În cadrul festivalului, Alexandra a purtat creațiile designerilor: Bianca Rîmpan, Beatrice Lianda Design, Sonia Trifan, Mihaela Cîrlugea, Mihaela Hancheș, Maria Petian, Rodica Nicov. **JA-D.D.**

Alexandra Robotin FOTO: FAN

Un nou cutremur, marți, în județul Arad

Potrivit Institutului Național de Cercetare-Dezvoltare pentru Fizica Pământului, seismul a fost localizat în satul Țela, comuna Bata.

BATA. Cutremurul s-a produs marți, 13 august, la ora 13:46:51 (ora României), la adâncimea de 5.1 kilometri. A fost un cutremur slab, cu magnitudinea ML 2.4, intensitate I. „Cutremurul s-a produs la 62km E de Arad, 65km V de Deva, 69km NV de Hunedoara, 70km E de Timișoara, 77km N de Reșița" - informează INCDFP. Coordonatele exacte ale cutremurului sunt: latitudine 45.987°N, longitudine 22.0713°E. După cum se vede pe harta pusa la dispoziție pe site-ul Institutului Național de Cercetare-Dezvoltare pentru Fizica Pământului, seismul a fost localizat în satul Țela, comuna Bata din județul Arad.

Reamintim, sâmbătă, 10 august, la ora 23.46.01, tot în zona Bata, a avut loc un alt cutremur cu magnitudinea de 4.7, care a fost resimțit și în municipiul Arad, fără a produce însă pagube. **JA-D.D.**

Epicentul seismului FOTO: INFP.RO

Pelerinaj la Mănăstirea Hodoş-Bodrog, de Sf. Maria

De Marele Praznic al Adormirii Maicii Domnului, călugării şi preoţii au oficiat slujbe şi au parcurs, împreună cu credincioşii, Drumul Crucii.

BODROG. Câteva mii de credincioși au venit, cu mic cu mare, din tot vestul țării, ba chiar și din străinătate, la Mănăstirea Hodoș-Bodrog, care se află la aproximativ 14 kilometri de municipiul Arad, și este cel mai mare loc de pelerinaj pentru credincioșii orotodocși din vestul României. Mănăstirea își sărbătorește și hramul la Adormirea Maicii Domnului. Aici vin și credincioși din alte țări.

Credincioșii spun că aici se regăsesc an de an, și trăiesc clipe unice care îi aduc mai aproape de Sfânta Fecioară Maria. Oamenii vin de departe pentru a participa la procesiunile care au loc aici, la mănăstirea Hodoș Bodrog. Unii dintre ei au petrecut noaptea în curtea bisericii.

Credincioșii au parcus în total patru kilometri și s-au oprit la cele 14 cruci de pe Drumul Crucii, unde au aprins lumânări și s-au rugat. Drumul Crucii reprezintă drumul pe care Iisus Christos l-a parcurs cu Crucea în spate, urcând Dealul Golgotei și făcând cele 14 popasuri. Drumul Crucii este făcut după modelul Patriarhiei Ortodoxe de la Ierusalim.

PS Emilian Crișanul, episcop vicar al Arhiepiscopiei Aradului, spune că tradiția Drumului Crucii este doar pentru Vinerea cea Mare, însă aici s-a luat să se săvârșească și la Adormirea Maicii Domnului pentru ca Maica Domnului a fost cea care l-a însoțit pe fiul ei pe Drumul Crucii.

Maica Domnului ocupă un loc special in viața creștinilor, spun preoții. „Creștinătatea celebrează un mare praznic. Maica Domnului ocupă un loc excepțional, cu ea începe anul bisericesc la 1 septembrie, primul praznic este Nașterea Maicii Domnului, și se încheie în augst, tot cu o sărbătoare dedicată Maicii Domnului" - explică părintele Ioan Tulcan.

La Hodoș-Bodrog slujbele au început miercuri, 14 august, la ora 16:00, și au continuat toată noaptea, când s-a oficiat și Sfântul Maslu, dar și în ziua Marelui Praznic, când la ora 10:00 - Sfânta Liturghie Arhierească s-a oficiat de către IPS Timotei Seviciu, arhiepiscop al Aradului.

Mii de credincioşi au refăcut Drumul Crucii FOTO: VASILE OBȘITOȘ

Mănăstirea Hodoş-Bodrog FOTO: V.O.

Părintele Iustin Popovici FOTO: V.O.

Scurt istoric al mănăstirii

Potrivit site-ului Mănăstirii, Hodoș-Bodrog este considerată cea mai veche așezare monastică din țara noastră, cu viață monahală neîntreruptă. Prima atestare documentară a mănăstirii datează din anul 1177, iar informațiile unor istorici vorbesc despre existența unor călugări greci încă din secolul al XI-lea.

Tradiția spune că mănăstirea a luat ființă după ce un taur din turma unui păstor a scos cu coarnele din pământ Icoana Maicii Domului cu Pruncul Iisus. Exact pe acel loc, credincioșii au construit o biserică, unde și astăzi se mai păstrează icoana. Pentru a confirma datele tradiției, se mai păstrează încă, în biserica mănăstirii, capul taurului care a descoperit Icoana, precum și Icoana Făcătoare de Minuni a Maicii Domnului. **JA-V.O.**

POLITIC

Bîlcea: „Contracte pentru drumuri"

ARAD. Două comune arădene au semnat contracte de finanțare pentru investiții prin programul Anghel Saligny, finanțat de Guvern, a anunțat deputatul PNL Sergiu Bîlcea. Astfel, Șagu a semnat contractul pentru construirea unor drumuri publice (străzile 34, 35, 36 și 37) în valoare 1.360.506 lei, iar Dezna a semnat contractul de finanțare pentru asfaltarea și modernizarea unor drumuri de interes local în satele Dezna, Neagra și Slatina de Criș, în valoare de 10.000.000 de lei.

„Prin acest program urmărim să aducem bani spre investiții în toate localitățile județului nostru. În acest fel, dezvoltăm infrastructura, îmbunătățim viața oamenilor și susținem locurile de muncă. Reamintesc că, până la sfârșitul lunii iunie, în județul Arad avem contracte de peste 1,35 miliarde de lei prin programul Anghel Saligny", a spus deputatul Sergiu Bîlcea. **JA-A.G.**

Aproape 200 de bilete de tratament

ARAD. Au fost repartizate biletele de tratament pentru Seria 13, județului Arad revenindu-i nu mai puțin de 197. Casa Județeană de Pensii le-a alocat deja pe baza cererilor depuse, iar începând de luni, 19 august, biletele pot fi ridicate. Redistribuirea biletelor neeliberate se face începând cu data de 27 august 2024.

Seria 13 începe în perioada 29 august - 1 septembrie. Durata sejurului este de 16 zile, din care 12 de tratament.

Din cele 197 de bilete repartizate județului Arad, 72 sunt pentru stațiunea Moneasa. Urmează, în ordinea descrescătoare a numărului de bilete, următoarele stațiuni: Felix - 22, Buziaș - 19, 1 Mai - 14, Vatra Dornei - 11, Geoagiu - 10, Herculane - 9, Olănești - 8, Slănic Moldova - 7 , Covasna - 6, Calacea și Sovata - câte 4 bilete, Căciulata - 3, Eforie Nord, Mangalia, Saturn și Vața de Jos - câte 2. Din totalul de 197 de bilete, 23 sunt gratuite, restul - cu suportarea unei contribuții.

Cererile pentru acordarea biletelor de tratament balnear se pot depune în continuare prin poștă (Arad, strada Voluntarilor nr.2A) sau pe adresa de e-mail: pensii.arad@cnpp.ro. Anul acesta, mai sunt disponibile șase serii.

Informații suplimentare se pot obține telefonic, la numărul 0257-280154. **JA-D.D.**

22 de arădeni vor merge la tratament la Felix FOTO: FAN

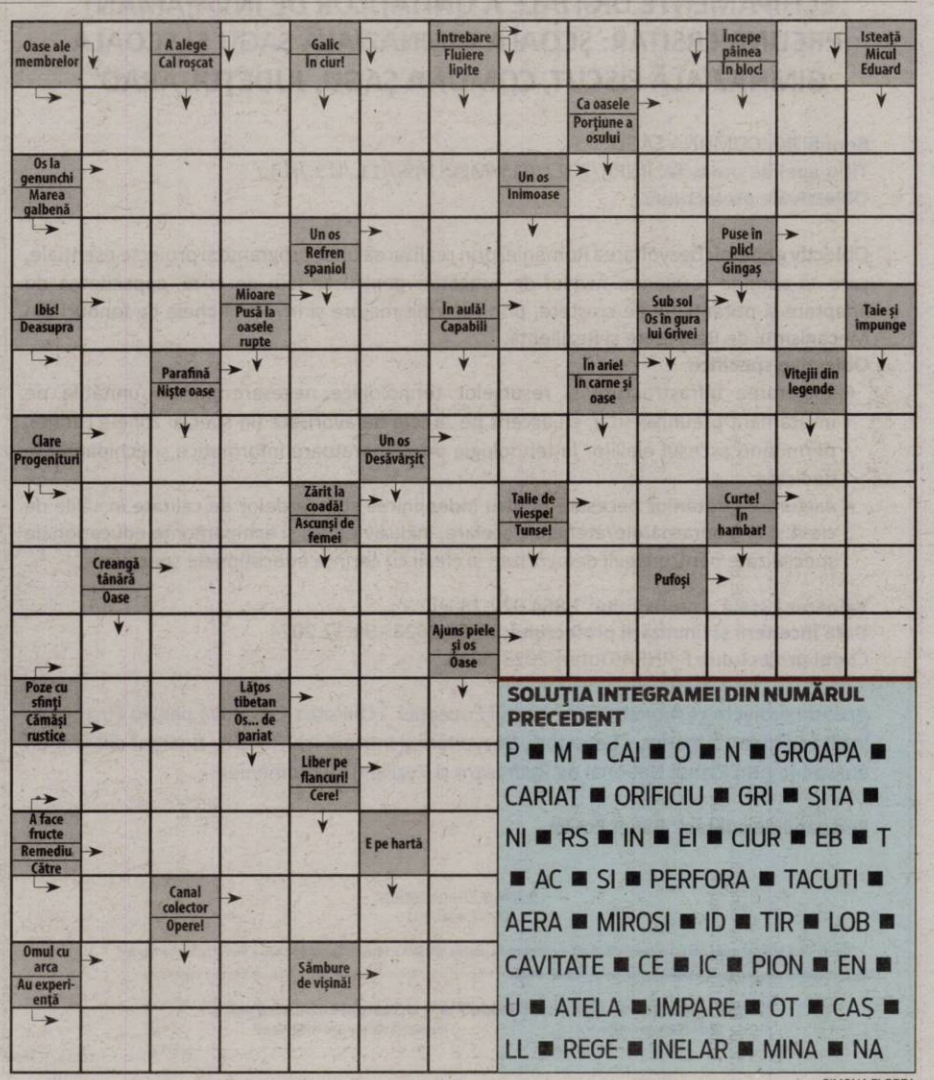

SOLUȚIA INTEGRAMEI DIN NUMĂRUL PRECEDENT

P ■ M ■ CAI ■ O ■ N ■ GROAPA ■ CARIAT ■ ORIFICIU ■ GRI ■ SITA ■ NI ■ RS ■ IN ■ EI ■ CIUR ■ EB ■ T ■ AC ■ SI ■ PERFORA ■ TACUTI ■ AERA ■ MIROSI ■ ID ■ TIR ■ LOB ■ CAVITATE ■ CE ■ IC ■ PION ■ EN ■ U ■ ATELA ■ IMPARE ■ OT ■ CAS ■ LL ■ REGE ■ INELAR ■ MINA ■ NA

SIMONA FLOREA

TVR 1

07.00 Telejurnal matinal
09.45 Teleshopping
10.00 Exclusiv în România. (R)
11.00 Câştigă România! (R) Prezintă Virgil Ianţu
12.00 Teleshopping
12.30 Istorii incredibile. (Franţa, 2016 - 2019)(R)
13.00 Oamenii şi legea. (redifuzare)
13.55 Vorbeşte corect!
14.00 Telejurnal
14.55 Zi de zi cu părintele Constantin Necula.
15.00 Opre Roma
15.55 EURO polis. (redifuzare)
16.45 Prinţul Jumong. (Coreea de Sud, 2006)
18.00 Vedeta familiei (R)
19.45 Sport
20.00 Telejurnal
20.55 Meteo
21.00 Gala umorului. (redifuzare)
22.30 Vis sau realitate?
23.00 Câştigă România!
24.00 Festivalul Lucreţia Ciobanu 2024 (VII)(R)
01.45 Garantat 100%. (R)

TVR 2

07.25 România…în bucate (R) **07.50** Pescar hoinar (R) **08.15** Direcţia: Sud-Vest ! **08.45** Teleshopping **09.00** Puternici, impreuna (R) **10.00** Teleshopping **10.30** Magazin Deutsche Welle Revoluţia tehnologică **11.00** Documentar 360°GEO Paris - micile secrete ale marilor case de modă **12.00** Telejurnal Sport Meteo **12.40** Teleshopping **13.00** Cultura minorităţilor **13.30** Levintza prezintă **14.00** Gari de poveste (R) **15.00** Muzica timpului tău **15.30** Vara amintirilor **16.30** Puternici, impreuna **17.30** România…în bucate **18.00** Ora de ştiri **18.50** E vremea ta! **19.05** Comisarul Rex: aventuri la Viena (Austria, 1994-2004) **20.00** Film Aripi de înger **21.50** Fuego, **23.45** Comisarul Rex **00.40** Poate mai trăiesc şi azi **02.10** Ora de ştiri **02.55** E vremea ta!

TVR 3

7:00 Vara pentru voi (R) **7:55** Filler ABC-ul democratiei **8:00** Din arhiva TVR **8:55** Teleshopping **9:00** Vedere cu olteni **9:30** Locuri, oameni si comori **9:55** Teleshopping **10:00** Racheta alba **10:35** Filler Studioul teritorial Timişoara/ Craiova **10:50** Memoria tiparului **11:00** Toţi împreună (redifuzare) **12:50** Teleshopping **13:05** Schiţe urbane (redifuzare) **13:30** Picătura de cultură (redifuzare) **13:55** Teleshopping **14:00** Tableta de sănătate (redifuzare) **14:55** Filler ABC-ul democratiei **15:00** Cântec şi poveste (redifuzare) **16:00** Vara pentru voi **16:55** Teleshopping - Publicitate **17:00** Telejurnal regional **17:30** Lumea de aproape **17:55** Teleshopping **18:00** Se întâmplă acum **19:55** Art pass **20:00** La sfatul popular **21:50** Memoria tiparului **24:00** Se întâmplă acum (Reluare) **1:50** Art pass

PRO TV

06:00 Ştirile PRO TV
10:30 Vorbeşte lumea. (best of)
13:00 Ştirile PRO TV
14:00 Lecţii de viaţă
16:00 Mâncare pe care
17:00 Ştirile PRO TV
18:00 Batem palma?
19:00 Ştirile PRO TV
20:30 Las Fierbinţi
21:30 Eraser. (1996)
23:45 Labirintul: Tratament letal. (2018) Finalul epic al seriei Maze Runner, Thomas conduce grupul său din Luminiş în ultima şi cea mai periculoasă misiune de până acum. Pentru a-şi salva prietenii ei trebuie să intre în Ultimul Oraş, un labirint controlat de RAU care se dovedeşte a fi cel mai periculos dintre toate. Oricine scapă cu viaţă va obţine răspunsuri la întrebările pe care cei din Luminiş le-au pus încă de la început.
02:30 Umami: al 5-lea gust
03:00 Mâncare pe care
04:00 Vorbeşte lumea. (reluare) Vorbeşte lumea este o emisiune de divertisment, prezentată de Shurubel, Bogdan Ciudoiu şi Adela Popescu. Emisiunea abordează subiecte din toate sferele de interes, de la modă, frumuseţe, sănătate şi până la cooking şi parenting.

ANTENA 1

06.00 Observator/Sport/ Meteo
08.00 'Neatza cu Razvan si Dani
12.00 Observator
14.00 Mireasa – Iubire de 10 cu Simona Gherghe - sezon nou. Mireasa este un concurs reality-show matrimonial. Premiul cel mare poate fi câştigat doar de cuplul care se va căsători în cadrul emisiunii sau dacă nu există un cuplu care să se căsătorească, telespectatorii îşi votează faţă şi băiatul favorit, iar aceştia pot deveni câştigătorii Emisiunii. Pe parcursul sezonului pot apărea şi alte premii importante pentru concurenţi şi/sau telespectatori. Telespectatorii îşi votează favoriţii în fiecare săptămâna. Votul lor este important fiindcă pot salva concurentele sau concurenţii de la eliminare sau pot decide câştigătorii emisiunii.
17.00 Observator
18.00 Esti mai destept decat un copil de clasa a V-a ?
19.00 Observator/Sport/ Meteo
20.30 Celebrity Splash: Vedete la apa
00.00 Temptation Island - Insula iubirii
03.00 Observator

FILM NOW

06:50 Max. Aventuri, 2015. Regia: Boaz Yakin.
08:35 Anonim. Thriller, 2011. Regia: Roland Emmerich.
10:40 Dă-te mare şi tare!. Comedie, 2005. Regia: F. Gary Gray.
12:35 Triplu X. Acţiune, 2002. Regia: Rob Cohen.
14:30 Roman J. Israel. Thriller, 2017. Regia: Dan Gilroy.
16:25 Întoarce-te la mine. Romantic, 2000. Regia: Bonnie Hunt.
18:15 Un plan sclipitor. Thriller, 2007. Regia: Michael Radford.
20:00 Fata din vale. Musical, 2020. Regia: Rachel Lee Goldenberg.
21:40 Transporter: Moştenirea. Acţiune, 2015. Regia: Camille Delamarre.
23:10 Insidious: Ultima cheie. Horror, 2018. Regia: Adam Robitel.
00:50 Profă rea, dar buuună. Comedie, 2011: Regia: Jake Kasdan.
02:25 Boss Level. Capcana timpului. Acţiune, 2020. Regia: Joe Carnahan.
04:00 Născuţi asasini. Acţiune, 1994. Regia: Oliver Stone.
05:55 Triplu X. Acţiune, 2002. Regia: Rob Cohen. Cu: Asia Argento, Marton Csokas, Samuel L. Jackson, Vin Diesel.

HBO

06:00 Dl Holmes. Dramă, Marea Britanie, 2015. Regia: Bill Condon.
07:40 Vremuri mai bune. Dramă-Comedie, Danemarca, 2023. Regia: Milad Schwartz Avaz.
09:25 Pe platourile de filmare
09:55 Drumul excelenţei. Dramă, Franţa, 2023. Regia: Frédéric Mermoud.
11:40 Tipu' de la cablu. Dramă-Comedie, SUA, 1996. Regia: Ben Stiller.
13:15 Versiunea persană. Dramă-Comedie, SUA, 2023. Regia: Maryam Keshavarz.
15:00 Tânărul Sheldon
15:20 Jocurile foamei: Revolta. Acţiune, SUA, 2015. Regia: Francis Lawrence.
17:35 Pe platourile de filmare
18:10 Ex Machina. SF, Marea Britanie, 2015. Regia: Alex Garland.
20:00 Dual. Dramă-Comedie, SUA, 2022. Regia: Riley Stearns.
21:35 Zona de interes. Dramă, Polonia, 2023. Regia: Jonathan Glazer.
23:20 Tăişul sabiei. Dramă, Franţa, 2023. Regia: Vincent Perez.
01:05 Raidul 2. Acţiune, Indonezia, 2014. Regia: Gareth Evans. Cu: Iko Uwais, Arifin Putra.

HBO 2

07:00 Cowboy Bebop. Acţiune, Japonia, 2001. **08:55** Marea de copaci. Dramă, SUA, 2015. **10:45** Barry Seal: Trafic în stil american. Dramă-Comedie, SUA, 2017. Regia: Doug Liman. Cu: Tom Cruise, Domhnall Gleeson, Sarah Wright, Jesse Plemons, Caleb Landry Jones **12:35** Prietenii tăi **12:55** Prietenii tăi **13:20** Vânătoarea de vecini. Comedie, Franţa, 2023. **15:00** Din nou tineri. Dramă-Comedie, SUA, 2014. **16:35** Profă rea, poamă bună. Comedie, SUA, 2011. **18:10** Omul-Păianjen: Prin lumea păianjenului. Acţiune, SUA, 2023. **20:30** Boss Baby: Afaceri de familie. Animaţie, SUA, 2021. **22:15** Ameţit de dragoste. Dramă-Comedie, SUA, 2002. **23:50** MoviePass, MovieCrash Documentar, SUA, 2024. Regia: Muta'Ali. **01:20** Cimpanzei **02:25** Insurgentul de alături. Documentar, SUA, 2023. **03:40** Eraser: Renaşterea. Acţiune, SUA, 2022. Cu: Dominic Sherwood, Jacky Lai.

HBO 3

06:00 De la cântec la cântec **08:05** Norocul prostului **09:50** Teoria Big Bang **10:15** Teoria Big Bang **10:35** Barbie: Aventuri printre stele **11:55** 2012 **14:30** Ultirile săptămânii cu John Oliver **15:10** Creed III **17:05** Zborul de noapte **17:55** Dragoste şi moarte **18:50** Nu-i totul alb sau negru**20:00** Totul despre sex **20:30** Totul despre sex **22:25** Totul despre sex **22:55** Totul despre sex **23:25** Totul despre sex **01:25** Totul despre sex **02:00** Triunghiul tristeţii **04:25** Tot ceea ce respiră

PRIMA TV

07:00 Exclusiv VIP (r) **09:00** Pozitiv si delicateturi (r) **11:03** Teleshopping **13:10** Serial: Iubire imposibila **14:00** Focus 14 **16:00** EXCLUSIV VIP cu Cristi Brancu (r) **18:00** Focus **19:30** Flash monden **20:00** Film: Filantropica, comedie, Romania, 2022 Regia: Nae Caramfil Cu: Mircea Diaconu, Mara Nicolescu, Gheorghe Dinică **22:30** Film: Mama ei de tranzitie!?!, comedie, drama, Romania, 2012 **01:30** Exclusiv VIP (r) **03:30** Iubiri secrete **04:30** Regele lacrimilor (r)

ACASĂ

06:00 Pariu cu destinul (r) **08:00** Leylifer (r) **09:00** Familia (r) **10:00** Cabo, iluzii in Paradis **11:00** Ştirile Acasă Actualităţi **12:00** Amor real **13:00** Valuri de pasiune **15:00** Ştirile Acasă Magazin **16:00** Fata cu ochi de onix **17:00** El amor no tiene receta (2024) Feluri de iubire **19:00** Pariu cu destinul **21:00** Leylifer **22:00** Aile (2023) Familia **23:00** Dulce razbunare **00:00** Amor real (r) **01:00** Leylifer (r) **02:00** Dila Hanim **03:00** Dila Hanim S2 Dila S2 **05:00** Ştirile Acasă

CINEMAX

07:00 Băieţii pierduţi **08:25** În spatele căpiţelor de fân **10:25** Zăpadă de august **12:10** Un ghid romantic către locuri pierdute **13:55** Hannah şi surorile ei Dramă-Comedie, SUA, 1986 **15:40** Dulcele bar Dramă, SUA, 2021 **17:25** În spatele căpiţelor de fân Dramă, Grecia, 2022 **19:20** Noi începuturi Comedie, Franţa, 2023 **21:00** Sânge de pelican Dramă, Germania, 2019 **23:05** Bărbaţi **00:45** Al şaptelea continent **02:35** The Box **04:10** Un cetăţean preocupat

CINEMAX 2

07:00 Yuni Dramă, Indonezia, 2021 **08:40** Sub presiune Dramă, Franţa, 2023 **10:15** Ad Astra Aventuri, SUA, 2019 **12:20** Întâlnire de gradul trei SF, SUA, 1980 **14:35** Mai mult ca niciodată Dramă, Franţa, 2022 **16:40** Metronom Dramă, România, 2022 **18:25** Sub presiune Dramă, Franţa, 2023 **20:00** Chitaristul mongoloid Dramă, Suedia, 2004 **21:30** Caz de forţă majoră Dramă-Comedie, Suedia, 2014 **23:30** Patagonia **01:25** Toţi zeii din cer **03:05** Triumful spiritului

PRO CINEMA

06:00 La Maruta **08:00** Comedie romantică: Don't Go Breaking My Heart (reluare) **09:45** Divertisment: La bloc (reluare) **12:00** Comedie, dramă: The Personal History of David Copperfield (reluare) **14:30** Romantic: Scrisoare peste ani (2015) **16:30** Comedie: Foştii mei iubiţi (2014) **18:15** Divertisment: La bloc **20:30** Dramă: Terminalul (2004) **23:00** Dramă biografică: Condamnarea (2010) **01:15** The Terminal (r) **03:30** Apropo Tv **04:30** La bloc (r)

PRO ARENA

09:30 Celebrităţi în sălbăticie cu Bear Grylls **10:30** Prinţul din Bel Air **11:30** M.A.S.H. **12:30** Stiri **13:00** Ce spun românii **14:00** Atelierul Meşterilor **14:30** Handbal Feminin Finala mica **16:00** Stiri **16:30** Marea Ţăcăneală **17:00** Prinţul din Bel Air **17:30** Handbal Feminin Finala mare **19:15** Războaiele depozitelor: Texas **20:15** Colecţia de la Count's Kustoms **21:00** Arma Mortala **22:00** Cobra 11 în alertă **23:00** Războaiele depozitelor: Texas **00:30** Arma Mortala

DIVA

06:40 Memorie perfectă **08:35** Camera de gardă **10:25** Detectivi particulari **11:25** Detectivi particulari **12:25** Misterele Aurorei Teagarden 17 **14:15** Camera de gardă **15:10** Camera de gardă **16:05** Detectivi particulari **17:05** Detectivi particulari **18:05** Misterele Aurorei Teagarden **20:00** Comori ascunse Romance 2022 **21:50** Drumul inimii mele Romance 2021 **23:40** Cu dragoste, pentru tine Romance 2020 **01:35** Dreptul familiei **02:35** Dreptul familiei

AXN

07:00 Stargate: Atlantis **07:55** MacGyver **08:55** MacGyver **09:50** Stargate: Atlantis **10:50** Stargate: Atlantis **11:45** MacGyver **12:45** MacGyver **13:40** Castle **14:35** Castle **15:30** Cititorii de oase Cu: Emily Deschanel**16:25** CSI: Vegas **17:20** MacGyver **18:05** MacGyver **19:05** Castle **20:00** Castle **21:00** Fosta mea Super-Gagică Comedie , 2006 **23:00** Star Trek Into Darkness SF, SUA, 2013 **01:45** Castle **02:25** Castle **03:10** Cititorii de oase **04:00** Teleshop

AXN BLACK

07:00 Teleshop **10:00** O lume dispărută **11:00** O lume dispărută **12:00** Teleshop **14:00** O lume dispărută **14:55** Echipa de soc **15:55** Vânătorii de comori **16:55** Vânătorii de comori **17:55** O lume dispărută **18:55** O lume dispărută **19:50** Xena: Prinţesa Războinică **20:50** Echipa de soc **21:50** O lume dispărută **22:50** Vânătorii de comori **23:50** Vânătorii de comori **00:45** Xena: Prinţesa Războinică **01:40** O lume dispărută **02:40** Vânătorii de comori

HAPPY

06.00 Rebelde (s) **07.00** Jurământul (r) **09.15** Capcana iubirii (r) **11.30** Sărmana Maria (s) **13.30** Happy Cafe **14.00** Nu mă părăsi! (r) **15.00** Dragoste şi ură (r) **16.00** Jurământul (s) **18.00** 1001 nopţi (s) **19.00** Nu mă părăsi! (s) **20.00** Capcana iubirii (s) **22.00** Dragoste şi ură (s) **23.00** Dragostea pluteşte în aer (s) **00.00** 1001 nopţi (r) **01.00** Nu mă părăsi! (r) **02.00** Happy Cafe (r) **02.30** Dragostea pluteşte în aer (r) **03.15** Jurământul (r) **04.45** Happy Cafe (r)

TVR 1

07.00 Vreau sa fiu sănătos! (redifuzare)
08.00 Weekend matinal
10.00 Eu pot ! (redifuzare)
11.00 Vedeta familiei. (redifuzare)
13.00 Cu ai mei. (redifuzare)
14.00 Telejurnal
14.30 Ora Regelui. (redifuzare)
15.30 Copiii spun cu Virgil Ianțu (redifuzare)
16.00 Care pe care. (redifuzare)
16.55 Zi de zi cu părintele Constantin Necula
17.00 Dincolo de alb și negru. (redifuzare)
18.00 Țară, țară, cine ești? (redifuzare)
19.00 FRANCISCO GOYA – 2 MAI 1808, LA MADRID
19.45 Sport
20.00 Telejurnal
20.55 Meteo
21.00 Terminatorul 3: supremația roboților
23.05 Profesioniștii ...
00.05 Țară, țară, cine ești?
01.05 Dincolo de alb și negru

TVR 2

07.00 Teleshopping **07.30** România…în bucate **08.00** Opera comică pentru copii **09.00** Generația Fit **09.30** Fără prejudecăți **10.00** Mic dejun cu un campion **11.00** D'ale lu' Mitică (R) **12.00** Telejurnal Sport Meteo **12.30** Cum vă merge ? **13.00** Azi pentru maine **14.00** Vara amintirilor **17.00** Memorialul durerii **18.00** Ora de știri **18.55** E vremea ta! **19.05** Serial Comisarul Rex: aventuri la Viena (Kommissar Rex – Austria, 1994-2004) **20.00** Film Nu mă uita! (Remember sunday – SUA, 2013) Molly are un job de chelneriță într-un mic restaurant, unde îl întâlnește într-o zi pe Gus, vânzător la un magazin de bijuterii. **23.45** Rivalii (R) **01.35** Ora de știri (R) **02.25** E vremea ta! (R) **02.40** Nu mă uita! (SUA, 2013) **04.20** Pământ fără speranță

TVR 3

7:00 Satul meu (redifuzare) **7:55** Filler ABC-ul democratiei **8:00** Monocrom (redifuzare) **8:30** Biruitorii (redifuzare) **9:00** Spirit si credinta (redifuzare) **10:00** Drumuri aproape (redifuzare) **10:30** Identitate Basarabia (redifuzare) **11:00** FamiliON (redifuzare) **12:00** Transparențe (redifuzare) Studioul teritorial Cluj Emisiune săptămânală de larg interes cultural-civic, un talk-show cu personalități actuale ale Clujului, Transilvaniei și chiar naționale din sfera culturii. **13:00** Selfie (redifuzare) **13:30** Dăruiește România ! (redifuzare) **14:55** Filler ABC-ul democratiei **16:00** Calator de meserie (redifuzare) **16:30** Meseriasii (redifuzare) **17:00** Vedere cu olteni **17:30** Circumeuropa **19:55** Rafinament plus **20:00** Din arhiva TVR **21:00** Drumul lui Leșe (redifuzare) **21:50** Memoria tiparului **24:00** Circumeuropa

PRO TV

06:00 Lecții de viață. (reluare)
07:00 Știrile PRO TV
10:00 În tabără cu familia. (2022)
12:15 Batem palma? (reluare)
13:15 Daphne și Velma. (2018)
14:45 Dl. Deeds Moștenitor fără voie (2002)
16:45 Sediul secret. (2022)
19:00 Știrile PRO TV
20:00 Gladiatorul. (2000)
Au trecut patru decade de când carele de luptă alergau și săbiile străluceau pe marele ecran în drame epice despre timpurile trecute. Acum regizorul Ridley Scott readuce publicului de cinema bătăliile glorioase din vremea romanilor într-o poveste impetuoasă despre curaj și revanșă. Marele general roman Maximus (Russell Crowe) a condus din nou legiunile spre victorie pe câmpul de luptă. Odată terminat războiul, Maximus se gândește să se întoarcă acasă, la soția și la fiul său. Cu toate acestea, muribundul împărat Marcus Aurelius (Richard Harris) mai are încă o sarcină pentru general: să-i transmită puterea.
23:00 Cavalerul Negru. (2008)
02:15 Mr Deeds. (reluare)
04:00 Family Camp. (reluare)

PRIMA TV

07:00 Exclusiv VIP **09:00** Poezie si delicateturi **11:00** Sanatate cu stil (r) **11:30** Flash monden **12:00** Insider politic **14:00** Film: Un suras in plina vara, comedie, Romania, 1963 Regia: Geo Saizescu **16:00** Schimb de mame **18:00** Focus 18 - cele mai importante știri ale zilei **19:00** Focus special **19:30** Flash monden **20:00** Schimb de mame **22:00** Emisiune: Cursa iubirii (redifuzare) **01:30** Film: Fara prelungiri (r) **03:30** Poezie si delicateturi **05:30** Flash monden

PRO ARENA

06:00 Atelierul Meșterilor **07:00** Stiri **07:30** Marea Țăcăneală **08:30** Colecția de la Count's Kustoms **10:30** Legende din wrestling: WWE **12:30** Stiri **13:00** Apropo TV **14:00** Atelierul Meșterilor **15:00** Stiri **15:30** Fotbal: FCSB - Sparta Praga **17:30** Marea Țăcăneală **18:00** Războaiele depozitelor: Texas **19:00** Legende din wrestling: WWE **21:00** AtleticoTextila **22:00** BOX Mania **23:00** Contact Arena **00:00** Stiri **00:30** AtleticoTextila **01:30** BOX Mania **02:15** Contact Arena

ANTENA 1

06.00 Observator. Sport. Meteo. (live)
09.00 Divertisment: Celebrity Splash: Vedete la apa
13.00 Observator (live)
15:00 Poftiți pe la noi: Poftiti in Dobrogea
19.00 Observator. Sport. Meteo. (live)
20.00 Thor: Intunericul. Aventuri, acțiune, SUA, 2013. Regia: Alan Taylor. Cu: Chris Hemsworth, Natalie Portman, Anthony Hopkins, Tom Hiddleston. Thor trebuie să salveze Pământul și Cele Nouă Regate de un inamic redutabil, gata să-și subordoneze întreg universul. Confruntat cu un dușman pe care nici măcar Odin și Asgardul nu-l pot opri, Thor se aruncă într-una dintre cele mai periculoase și mai personale aventuri de până acum, care-l va readuce lângă Jane Foster și care îl va forța să sacrifice totul pentru a salva omenirea.
22.15 Băiat de treabă. Comedie, acțiune, SUA, 1997. Regia: Sammo Kam-Bo Hung. Cu: Jackie Chan, Richard Norton, Sammo Kam-Bo Hung.
00.15 Reality Show: Temptation Island - Insula iubirii ®
03.30 Baieti de oras
04.00 Băiat de treabă. (r)

ACASĂ

06:00 Ajutor, ma indragostesc (r) **08:00** Lectii de viata (reluare) **09:00** Bazarul de Acasă · Intrebarea Mesei Rotunde **10:00** Dragostea, desigur (reluare) **12:00** Numai langa tine **15:00** Ajutor, ma indragostesc **17:00** Lectii de viata **18:00** Calea spre iertare **20:00** Regina (2008) **21:30** Mireasa perfectă **23:30** Dulce razbunare **00:30** Regina (reluare) **02:00** Bazarul de Acasă · Intrebarea Mesei Rotunde (r) **03:00** Lectii de viata (r) **04:00** Mireasa perfectă (r)

DIVA

06:05 Memorie perfectă **07:00** Prințesa fugară **08:55** Farul lui Moriah **10:45** Golful scoicilor Romance 2021 **12:35** Zece pași către iubire Romance 2021 **14:30** Dragostea în acțiune Romance 2021 **16:25** Cu dragoste, pentru tine Romance 2020 **18:20** Dragoste în lumina reflectoarelor Romance 2022 **20:10** Așa cum ești Romantic comedy, USA 2015 **22:00** Knok **23:00** Knok **00:00** Crima din Brouages 2019 **02:00** Dreptul familiei **03:00** Dreptul familiei

FILM NOW

06:05 Miracole din Paradis. Biografic, 2016. Regia: Patricia Riggen.
07:50 A trăi. Dramă, 2022. Regia: Oliver Hermanus.
09:30 Lemony Snicket - O serie de evenimente nefericite. Aventuri, 2004. Regia: Brad Silberling.
11:10 G.I. Joe: Represalii. Acțiune, 2013. Regia: Jon M. Chu.
12:55 Căutarea…. Thriller, 2018. Regia: Aneesh Chaganty.
14:35 Spionii din vecini. Acțiune, 2016. Regia: Mottola Greg.
16:15 Zâna Măseluță. Comedie, 2010. Regia: Lembeck Michael.
17:55 Cum să nu devii american. Comedie, 2004. Regia: James L. Brooks.
20:00 Jumper: Oriunde, oricând. Aventuri, 2008. Regia: Doug Liman.
21:25 Bohemian Rhapsody. Biografic, 2018. Regia: Bryan Singer.
23:35 A fost odată în Mexic - Desperado 2. Acțiune, 2003.
01:10 Spotlight. Biografic, 2015. Regia: Tom McCarthy.
03:10 De ce el?. Comedie, 2016. Regia: Hamburg John.
04:55 Eu și câinele meu. Comedie, 2019.

CINEMAX

07:00 Marele George Foreman: O poveste miraculoasă Dramă, SUA, 2023 **09:10** Zăpada și ursul **10:45** Șampon **12:35** Jane Thriller, SUA, 2022 **14:00** Vampir umanist caută sinucigaș **15:35** Îmi iubesc tatăl Comedie, SUA, 2022 **17:15** Zăpada și ursul Dramă, Turcia, 2022 **18:50** Marele George Foreman: O poveste miraculoasă Dramă, SUA, 2023 **21:00** Ticăloși fără glorie Război, SUA, 2009 **23:30** Căpitanul Phillips **01:40** Mississippi în flăcări **03:45** Vânătoarea

AXN

07:05 Punct și de la capăt Comedie, SUA, 2014 **09:25** Leo Mattei – Brigada pentru minori **10:30** Leo Mattei – Brigada pentru minori **11:45** CSI: Vegas **12:40** CSI: Vegas **13:40** CSI: Vegas **14:30** CSI: Vegas **15:25** CSI: Vegas **16:20** Cititorii de oase **17:15** Cititorii de oase **18:10** Cititorii de oase **19:05** Cititorii de oase **20:00** Cititorii de oase **21:00** Star Trek Beyond SF, SUA, 2016 **23:25** Eu, Tonya Comedie, SUA, 2017 **01:55** Luptătorul Actiune, SUA, 2010 **04:00** Teleshop

HBO

06:00 Frații. Dramă, Canada, 2022. Regia: Clement Virgo.
08:00 Din greșeală, președinte. Dramă-Comedie, SUA, 2006. Regia: Barry Levinson.
09:55 Jurassic World: Dominația. Acțiune, SUA, 2022. Regia: Colin Trevorrow.
12:20 Viață de boem. Muzical, SUA, 2005. Regia: Chris Columbus.
14:30 Aloha. Dramă-Comedie, SUA, 2015. Regia: Cameron Crowe.
16:15 Blue Beetle. Acțiune, SUA, 2023. Regia: Angel Manuel Soto.
18:20 Dakota. Aventuri, SUA, 2022. Regia: Kirk Harris.
20:00 Mărită-te cu mine. Comedie, SUA, 2022.
21:50 Jurassic World: Dominația. Acțiune, SUA, 2022. Regia: Colin Trevorrow.
00:15 Plăcinta americană 2. Comedie, SUA, 2001. Regia: J.B. Rogers.
02:00 Plăcintă Americană - Nunta. Comedie, SUA, 2003. Regia: Jesse Dylan.
03:35 Plăcintă Americană. Din nou pe felie. Comedie, SUA, 2012. Regia: Jon Hurwitz, Hayden Schlossberg.
05:25 Pe platourile de filmare

CINEMAX 2

07:00 Întoarcerea la țărână **09:15** Umberto D. **10:45** Mama Roma Dramă, Italia, 1962 **12:30** Haină de pietre prețioase Dramă, Mexic, 2022 **14:30** Narcoză Dramă, Olanda, 2022 **16:25** Pui pentru Linda! Animație, Franța, 2023 **17:45** Umberto D. Dramă, Italia, 1952 **19:15** Întoarcerea la țărână Dramă, China, 2022 **21:30** Patagonia Dramă, Italia, 2023 **23:25** Falcon Lake Dramă, Canada, 2022 **01:05** Noaptea de 12 **03:00** In Cold Blood **05:15** Mama Roma

HBO 2

07:00 Testul **08:45** Daneza. Dramă, Marea Britanie, 2015. **10:45** Șturmfii: Satul pierdut. Animație, SUA, 2017. Regia: Kelly Asbury. **12:20** Ea este iubirea. Dramă-Comedie, Marea Britanie, 2022. **13:40** Iubesc să te urăsc. Comedie, SUA, 2023. **15:25** Pictează cu auriu. Comedie, Franța, 2023. **17:00** Bonele. Comedie, Franța, 2022. Regia: Julien Rambaldi. Cu: Eye Haidara, Ahmed Sylla, Léa Drucker, Vidal Arzoni, Élodie Navarre **18:45** Septembrie. Comedie, Italia, 2022. **20:30** Wanted. Acțiune, SUA, 2008. **22:20** Lumea financiară **23:25** Zborul de noapte **00:15** Julia **01:05** Steagul nostru înseamnă moarte **01:35** Equalizer 3: Capitolul final. Acțiune, SUA, 2023. Regia: Antoine Fuqua. Cu: Denzel Washington, Dakota Fanning, Eugenio Mastrandrea, David Denman, Gaia Scodellaro **03:20** Călugărița II **05:10** Wanted. Acțiune, SUA, 2008. Cu: James McAvoy, Morgan Freeman, Angelina Jolie.

HBO 3

06:00 Floare de măr **08:00** Confort nordic **09:40** Astronautul **11:30** Spencer **12:15** Cu toții la surf! **13:40** Șofer pentru Madeleine **15:10** Rachel se mărită **17:05** Fondatorul. Dramă, SUA, 2016. Regia: John Lee Hancock. Cu: Michael Keaton, Nick Offerman, John Carroll Lynch, Linda Cardellini, B.J. Novak **19:00** De la început **20:00** Turistul **21:00** Turistul **22:00** Turistul **23:00** Turistul **00:00** Turistul **01:00** Turistul **02:00** Firul fantomă. Dramă, SUA, 2017. Cu: Daniel Day-Lewis **04:10** Revoltă.

CINEMAX

06:15 Batem palma? (reluare) **08:15** Aventuri: Little Crumb: Race to the Gold Mine (r) **09:45** Divertisment: La bloc (r) **12:00** Dramă romantică: Last Chance Harvey (r) **14:00** Mister, romantic: Misterul din florărie: tăiat din rădăcină (2016) **16:00** Acțiune, comedie: Pixels: O aventură digitală (2015) **18:15** Divertisment: La bloc **20:30** Comedie: Cum să nu devii american (2004) **23:15** Dramă: Supraviețuitorul (2021) **01:45** Spanglish (r) **04:00** Apropo Tv **05:00** La bloc (reluare)

HAPPY

06.00 Happy Cafe (r) **07.00** Dragoste și ură (r) **10.15** Moștenirea (s) Cu: Halil Ibrahim Ceyhan, Sila Turkoglu, Berat Ruzgar Ozkan **12.15** Suleyman Magnificul (r) **15.00** Capcana iubirii (r) **18.00** Golden Boy - Dragoste rebelă (r) **20.00** Suleyman Magnificul (s) **22.45** Adela (serial, Romania, 2020 - 2021) **01.15** Tabără pentru bebeluși (Canada, 2014) Cu: Danneel Ackles, Kavan Smith, Ryan McDonell **03.00** Suleyman Magnificul (r) **05.15** Magazin informativ: Happy Cafe (r)

TVR 1

07.00 Telejurnal matinal
09.45 Teleshopping
10.00 AgroStrategia
12.00 Teleshopping
12.30 Istorii incredibile. (Franța, 2016 - 2019)(R)
13.00 Oamenii și legea. (redifuzare)
13.55 Vorbește corect! (redifuzare)
14.00 Telejurnal
14.55 Zi de zi cu părintele Constantin Necula.
15.00 Akzente
15.55 Akzente (II)
16.45 Istorii incredibile. (Franța, 2016 - 2019)
17.15 Prințul Jumong. (Coreea de Sud, 2006)
18.30 Omul anului. (redifuzare)
19.35 Fata cu cartea. (redifuzare)
20.00 Telejurnal
21.00 Granița morții. (România, 2020)
23.00 Câștigă România!
24.00 Omul anului (R)
01.00 Granița morții

TVR 2

07.00 Generația Fit **07.25** România…în bucate (R) **07.50** Pescar hoinar **08.15** Direcția: Sud-Vest ! (Cap Sud Ouest, Franța, 2013) **08.45** Teleshopping **09.00** Puternici, impreuna (R) **10.00** Teleshopping **10.30** Magazin Deutsche Welle **11.00** Documentar 360°GEO Angola - trenul speranței **12.00** Telejurnal Sport Meteo **12.40** Teleshopping **13.00** Cultura minorităților **13.30** Fără prejudecăți (R) **14.00** Cursa prin istorie (R) **15.00** Muzica timpului tău **15.30** Vara amintirilor **16.30** Puternici, impreuna **17.30** România…în bucate **18.50** E vremea ta! **19.05** Serial Comisarul Rex: aventuri la Viena **20.00** Gari de poveste **21.00** Duelul pianelor **00.00** Destine ca-n filme (R) **01.00** Memorialul durerii **02.00** Ora de știri

TVR 3

7:00 Vara pentru voi (R) **7:55** Filler ABC-ul democratiei **8:00** Din arhiva TVR **8:55** Teleshopping **9:00** Vedere cu olteni **9:30** Locuri, oameni si comori **9:55** Teleshopping **10:00** Serial romanesc - Racheta alba (Romania, 1984) **10:35** Filler Studioul teritorial Timișoara/ Craiova **10:50** Memoria tiparului **11:00** Toți împreună (redifuzare) **12:50** Teleshopping **13:05** Piper pe limba (redifuzare) **13:55** Teleshopping-Publicitate **14:00** Tableta de sănătate **14:55** Filler ABC-ul democratiei **15:00** Cântec și poveste (redifuzare) **16:00** Vara pentru voi **16:55** Teleshopping **17:00** Telejurnal regional **17:30** Lumea de aproape (redifuzare) **17:55** Teleshopping **18:00** Se întâmplă acum **19:55** Art pass **20:00** La sfatul popular **21:50** Memoria tiparului **24:00** Se întâmplă acum (R) **1:50** Art pass **2:00** La sfatul popular (R)

PRO TV

06:00 Știrile PRO TV
10:30 Vorbește lumea. (best of)
13:00 Știrile PRO TV
14:00 Lecții de viață
16:00 Mâncare pe care
17:00 Știrile PRO TV
18:00 Batem palma?
19:00 Știrile PRO TV
20:30 Las Fierbinți
21:30 Nume de cod: Banshee. (2022)
23:30 Știrile PRO TV
00:00 Regula morții subite. (2020) Un agent de securitate (fost membru al forțelor speciale) își aduce cei doi copii la muncă la o arenă de baschet în ziua în care în sală se află guvernatorul, primarul, mii de alți spectatori și... 8 teroriști.
01:45 Las Fierbinți. (reluare) Acțiunea se petrece în satul Fierbinți, acolo unde existența locuitorilor se desfășoară lent, într-un paradis rural care s-a adaptat, în stil pur românesc, la vremurile moderne. Viceprimarul Vasile vrea să îi ia locul actualului primar și se bazează pe sprijinul cârciumarului Bobiță și al prietenului acestuia, Giani, șmecherașul tipic de provincie.
02:30 I like IT
03:00 Vorbește lumea. (reluare)

PRIMA TV

07:00 Exclusiv VIP (reluare) **09:00** Poezie si delicateturi (reluare) **11:03** Teleshopping live **13:10** Serial: Iubire imposibila **14:00** Focus 14 **16:00** EXCLUSIV VIP cu Cristi Brancu (reluare) **18:00** Focus **19:30** Flash monden **20:00** Serial: New Amsterdam (2 episoade) **22:00** Focus **23:30** Exclusiv VIP (reluare) **01:30** New Amsterdam (reluare) **03:30** Serial: Iubire imposibila (reluare) **05:30** Focus 22 (reluare)

PRO ARENA

09:30 Celebrități în sălbăticie cu Bear Grylls **10:30** Prințul din Bel Air **11:30** M.A.S.H. **12:30** Stiri **13:00** Ce spun românii **14:00** Atelierul Meșterilor **14:30** Handbal Feminin – HC Dunarea Braila - CSM București **19:00** Războaiele depozitelor: Texas **20:00** Colecția de la Count's Kustoms **21:00** Arma Mortala **22:00** Cobra 11 în alertă **23:00** Războaiele depozitelor: Texas

ANTENA 1

06.00 Observator/Sport/ Meteo
08.00 'Neatza cu Razvan si Dani
12.00 Observator
14.00 Mireasa – Iubire de 10 cu Simona Gherghe - sezon nou.
Mireasa este un concurs reality-show matrimonial. Premiul cel mare poate fi câștigat doar de cuplul care se va căsători în cadrul emisiunii sau dacă nu există un cuplu care să se căsătorească, telespectatorii își votează față și băiatul favorit, iar aceștia pot deveni câștigătorii Emisiunii. Pe parcursul sezonului pot apărea și alte premii importante pentru concurenți și/sau telespectatori. Telespectatorii își votează favoriții în fiecare săptămâna. Votul lor este important fiindcă pot salva concurentele sau concurenții de la eliminare sau pot decide câștigătorii emisiunii.
17.00 Observator
18.00 Esti mai destept decat un copil de clasa a V-a ?
19.00 Observator/Sport/ Meteo
20.30 Celebrity Splash: Vedete la apa
00.00 Observator/Sport
00.30 Temptation Island - Insula iubirii

ACASĂ

06:00 Pariu cu destinul (r) **08:00** Leylifer (r) **09:00** Scrisoarea de adio (r) **10:00** Cabo, iluzii in Paradis **11:00** Știrile Acasă Actualități **12:00** Amor real **13:00** Valuri de pasiune **15:00** Știrile Acasă Magazin **16:00** Fata cu ochi de onix **17:00** El amor no tiene receta (2024) Feluri de iubire **19:00** Pariu cu destinul **21:00** Leylifer **22:00** Aile (2023) Familia **23:00** Dulce razbunare **00:00** Amor real (r) **01:00** Leylifer (r) **02:00** Dila Hanim **05:00** Știrile Acasă Magazin (r)

DIVA

06:45 Memorie perfectă **08:35** Camera de gardă **09:30** Camera de gardă **10:25** Detectivi particulari **11:25** Detectivi particulari **12:25** Misterele Emmei Fielding **14:20** Camera de gardă **15:15** Camera de gardă **16:10** Detectivi particulari **17:10** Detectivi particulari **18:10** Misterele Aurorei Teagarden **17 20:00** Priveliște mortală **2023 22:00** Așa cum ești Romantic comedy, USA 2015 **23:50** Drumul inimii mele Romance 2021 **01:40** Dreptul familiei **02:40** Dreptul familiei

FILM NOW

06:10 Codul lui Da Vinci. Thriller, 2006. Regia: Ron Howard.
08:30 Visul unei nopti de vara. Comedie, 1999. Regia: Michael Hoffman.
10:25 Regina deșertului. Aventuri, 2015. Regia: Werner Herzog.
12:30 Max. Aventuri, 2015. Regia: Boaz Yakin.
14:15 Misiune: Imposibilă - Protocolul fantomă. Acțiune, 2011. Regia: Brad Bird.
16:20 Cercul literar Jane Austen. Romantic, 2007. Regia: Robin Swicord.
18:05 Dă-te mare și tare!. Comedie, 2005.
20:00 Păsări nocturne. Comedie, 2015. Regia: Charles Hood.
21:30 Mlaștina corupției. Thriller, 2016. Regia: Shintaro Shimosawa.
23:10 Codul asasinului. Thriller, 2018. Regia: David A. Armstrong.
00:45 Sărutul dulce al răzbunării. Acțiune, 1996. Regia: Renny Harlin.
02:40 Fata cu un dragon tatuat. Thriller, 2011. Regia: David Fincher.
05:10 Patru lei paralei. Comedie, 2010. Regia: Christopher Morris. Cu: Adeel Akhtar, Arsher Ali, Nigel Lindsay, Riz Ahmed, Will Adamsdale.

CINEMAX

07:00 Invitatul la cină Dramă, Spania, 2022 **08:40** Delta **10:25** Confesiunile lui Felix Krull **12:20** Jupuit **12:35** Staring at Strangers Dramă, Spania, 2022 **14:25** Daredevil Acțiune, SUA, 2003 **16:10** Băieții pierduți Dramă, Belgia, 2023 **17:35** Delta Dramă, Italia, 2022 **19:20** Zăpadă de august Romantic, Austria, 2023 **21:00** Mierlă, mierlă, mură Dramă, Elveția, 2023 **22:50** Jezabel **00:40** Căminul ororilor 3 **02:10** Lent **03:55** Suntem încă aici **05:25** Îmi iubesc tatăl

AXN

07:00 Stargate: Atlantis **07:55** MacGyver **08:55** MacGyver **09:50** Stargate: Atlantis **10:50** Stargate: Atlantis **11:45** MacGyver **12:45** MacGyver **13:40** Castle **14:40** Castle **15:30** Cititorii de oase Cu: Emily Deschanel, David Boreanaz, **16:25** CSI: Vegas **17:25** MacGyver **18:20** MacGyver **19:15** Castle **20:05** Castle **21:00** Recrutul **21:55** Recrutul **22:50** Cititorii de oase **23:50** Castle **00:45** Castle **01:40** Recrutul **02:20** Recrutul **03:05** Cititorii de oase **04:00** Teleshop

HBO

06:00 Eşti dulce. Dramă-Comedie, SUA, 2023. Regia: Marla Sokoloff.
07:25 30 de nopți cu fostul partener. Comedie; Argentina, 2022. Regia: Adrián Suar.
09:00 Aloha. Dramă-Comedie, SUA, 2015. Regia: Cameron Crowe.
10:45 Mai, decembrie. Dramă, SUA, 2023. Regia: Todd Haynes.
12:40 Nevastă de împrumut. Comedie, SUA, 2011. Regia: Dennis Dugan.
14:35 Godzilla vs. Kong. Acțiune, SUA, 2020. Regia: Adam Wingard.
16:25 Godzilla x Kong: Un nou imperiu. Acțiune, SUA, 2024. Regia: Adam Wingard.
18:15 Dl Holmes. Dramă, Marea Britanie, 2015. Regia: Bill Condon.
20:00 Vremuri mai bune. Dramă-Comedie, Danemarca, 2023.
21:45 MoviePass, MovieCrash. Documentar, SUA, 2024. Regia: Muta'Ali.
23:15 Cimpanzei
00:20 Alertă de gradul zero. Acțiune, SUA, 2013. Regia: Roland Emmerich.
02:30 Nevastă de împrumut. Comedie, SUA, 2011. Regia: Dennis Dugan.
04:30 Hotel Sinestra. Aventuri, Olanda, 2022.

CINEMAX 2

07:00 Un bărbat Dramă, Columbia, 2022 **08:25** Bestiile Thriller, Spania, 2022 **10:40** Sub smochini Dramă, Tunisia, 2021 **12:15** Play Dramă, Suedia, 2011 **14:15** Cei mai răi **16:00** Yuni Dramă, Indonezia, 2021 **17:35** Bestiile Thriller, Spania, 2022 **19:50** Fără păcate - Ep. 3 **20:40** Fără păcate - Ep. 4 **21:30** Întâlnire de gradul trei SF, SUA, 1980 **23:45** Ad Astra **01:50** Vizita Horror, SUA, 2015 **03:25** Scanners Horror, Canada, 1981 **05:10** Fiara din junglă Dramă, Franța, 2023

AXN BLACK

07:00 Teleshop **10:00** O lume dispărută **11:00** O lume dispărută **12:00** Teleshop **14:00** O lume dispărută **14:55** Echipa de soc **15:55** Vânătorii de comori **16:55** Vânătorii de comori **17:55** O lume dispărută **18:55** O lume dispărută **19:55** Xena: Prințesa Războinică **20:50** Echipa de soc **21:50** O lume dispărută **22:50** Vânătorii de comori **23:45** Vânătorii de comori **00:45** Xena: Prințesa Războinică **01:40** O lume dispărută **02:35** Vânătorii de comori

HBO 2

07:00 Brokerii apocalipsei. Dramă-Comedie, SUA, 2015. **09:10** Omul Pasăre. Dramă-Comedie, SUA, 2014. Regia: Alejandro G. Iñárritu. Cu: Michael Keaton, Zach Galifianakis, Edward Norton, Andrea Riseborough, Amy Ryan **11:05** Culoarea Purpurie. Dramă, SUA, 2023. **13:25** Prietenii tăi **13:45** Prietenii tăi **14:10** Cowboy Bebop Acțiune, Japonia, 2001. **16:05** Marea de copaci. Dramă, SUA, 2015. Regia: Gus Van Sant. Cu: Matthew McConaughey, Ken Watanabe, Naomi Watts, Katie Aselton, Jordan Gavaris **17:55** Julia **18:40** Barry Seal: Trafic în stil american. Dramă-Comedie, SUA, 2017. **20:30** Chevalier. Biografic, SUA, 2022. **22:15** Regele iernii **23:15** De la început **00:25** Uite-i cum fug. Comedie, Marea Britanie, 2022. **02:05** Transport blindat. Polițist, SUA, 2009. **03:35** Mariupol: Povestea oamenilor. Documentar, Marea Britanie, 2022. Regia: Robin Barnwell. **05:10** Chevalier. Biografic, SUA, 2022.

HBO 3

09:10 Teoria Big Bang **09:55** Peter Iepurașul **11:30** Barbie **13:25** Aquaman și Regatul Pierdut **15:30** Norocul prostului **17:15** Lumea financiară **18:20** Nu-i totul alb sau negru **1u 19:20** Totul despre sex **20:25** Totul despre sex **21:00** Știrile săptămânii **21:40** Ecaterina **22:30** Afurisitul de Michael Che **22:55** Cartea Morților: Posesie demonică **00:30** Steagul nostru înseamnă moarte **00:55** Păcătoasa **02:25** Știrile săptămânii **03:05** Ecaterina **03:55** Aquaman și Regatul Pierdut.

PRO CINEMA

05:15 La Maruta **07:00** The Personal History of David Copperfield (r) **09:30** Divertisment: La bloc (reluare) **11:45** Comedie, musical: Blinded By The Light (reluare) **14:15** Dramă romantică: Secretele din Bella Vista (2022) **16:00** Dragostea și Mary (2007) **18:15** Divertisment: La bloc **20:30** Acțiune: În compania războinării (2013) **22:15** Acțiune, comedie: Loveste și fugi (2012) **00:15** Acțiune: Blood of Redemption (r) **02:00** La Maruta **03:45** La bloc (reluare)

HAPPY

06.00 Rebelde (s) **07.00** Jurământul (r) **09.15** Capcana iubirii (r)**11.30** Sărmana Maria (s) **13.30** Happy Cafe **14.00** Nu mă părăsi! (r) **15.00** Dragoste și ură (r) **16.00** Jurământul (s) **18.00** 1001 nopți (s) **19.00** Nu mă părăsi! (s) **20.00** Capcana iubirii (s) **22.00** Dragoste și ură (s) **23.00** Dragostea plutește în aer (s) **00.00** 1001 nopți (r) **01.00** Nu mă părăsi! (r) **02.00** Happy Cafe (r) **02.30** Dragostea plutește în aer (r) **03.15** Jurământul (r) **04.45** Happy Cafe (r)

TVR 1

07.00 Telejurnal matinal
09.45 Teleshopping
10.00 AgroStrategia
11.00 Câștigă România! (R) Prezintă Virgil Ianțu
12.00 Teleshopping
12.30 Istorii incredibile. (Franța, 2016 - 2019)(R)
13.00 Oamenii și legea. (redifuzare)
13.55 Vorbește corect!
14.00 Telejurnal
14.55 Zi de zi cu părintele Constantin Necula
15.00 Convietuiri
16.45 Istorii incredibile. (Franța, 2016 - 2019)
17.15 Prințul Jumong. (Coreea de Sud, 2006)
18.30 Punctul critic.
19.35 Fata cu cartea
20.00 Telejurnal
21.00 Misiune pentru președinte 2: Zona Zero
22.50 Câștigă România!
23.50 Punctul critic. (R)
00.55 Fata cu cartea. (R)
01.05 Misiune pentru președinte 2: Zona Zero

TVR 2

07.00 Generația Fit **07.25** România…în bucate (R) **07.50** Pescar hoinar **08.15** Pofticioși, la cratiță.! (Péché gourmand - Franța, 2013-2014, 33 eps.) **08.45** Teleshopping **09.00** Puternici, impreuna (R) **10.00** Teleshopping **10.30** Magazin Deutsche Welle **11.00** Documentar 360°GEO Ankara, viața de după viață a cărților **12.00** Telejurnal Sport Meteo **12.40** Teleshopping **13.00** Cultura minorităților **13.30** Cap compas (R) **14.00** Azi pentru maine (R) **15.00** Muzica timpului tău **15.30** Vara amintirilor **16.30** Puternici, impreuna **17.30** România…în bucate **18.50** E vremea ta! **19.05** Comisarul Rex: aventuri la Viena **20.00** Cursa prin istorie **21.00** Duelul pianelor **23.00** Comisarul Rex **00.00** Dincolo de porțile palatelor

TVR 3

7:00 Vara pentru voi (R) **7:55** Filler ABC-ul democratiei **8:00** Din arhiva TVR **8:55** Teleshopping **9:00** Vedere cu olteni **9:30** Locuri, oameni si comori **9:55** Teleshopping **10:00** Serial romanesc - Racheta alba **10:35** Filler Studioul teritorial Timișoara/ Craiova **10:50** Memoria tiparului **11:00** Toți împreună (redifuzare) **12:50** Teleshopping **13:05** Educatie 9 (redifuzare) **13:55** Teleshopping-Publicitate **14:00** Tableta de sănătate (redifuzare) **14:55** Filler ABC-ul democratiei **15:00** Cântec și poveste (redifuzare) **16:00** Vara pentru voi **16:55** Teleshopping **17:00** Telejurnal regional **17:30** Lumea de aproape (redifuzare) **17:55** Teleshopping **18:00** Se întâmplă acum **19:55** Art pass **20:00** La sfatul popular **21:50** Memoria tiparului **24:00** Se întâmplă acum (R) **1:50** Art pass **3:50** Memoria tiparului

PRO TV

06:00 Știrile PRO TV
10:30 Vorbește lumea. (best of)
13:00 Știrile PRO TV
14:00 Lecții de viață
16:00 Mâncare pe care
17:00 Știrile PRO TV
18:00 Batem palma?
19:00 Știrile PRO TV
20:30 Las Fierbinți
21:30 Conan. (2011)
23:45 Știrile PRO TV
00:15 Pachetul. (2012)
Tommy Wick este un recuperator de credite care lucrează pentru Dough - un cămătar fără scrupule. Tommy nu face din plăcere această treabă ci din grijă pentru fratele său care se află acum în pușcărie și-i datorează o sumă foarte mare lui Dough. Concurența cămătarilor este aprigă deoarece își disputa teritoriul cu încă doi puternici oameni de „afaceri": Germanul și Anthony. Lucrurile se complică pentru întreagă situație atunci când Dough îi încredințează o misiune foarte importantă lui Tommy și anume de a livra un pachet Germanului. În schimbul acestui favor Tommy este asigurat de către angajatorul său că îi va fi iertată toată datoria fratelui său.
02:15 Las Fierbinți. (reluare)
03:00 Vorbește lumea.

PRIMA TV

07:00 Exclusiv VIP (reluare) **09:00** Poezie si delicateturi (reluare) **11:03** Teleshopping live **13:10** Serial: Iubire imposibila **14:00** Focus 14 **16:00** EXCLUSIV VIP cu Cristi Brancu (reluare) **18:00** Focus **19:30** Flash monden **20:00** Cronica carcotasilor Cu: Șerban Huidu, Codruț Kegheș, Cristian Hruban si Ioana Petric **22:00** FOCUS **23:30** Exclusiv VIP (reluare) **01:30** Cronica Carcotasilor (reluare) **03:30** Serial: Iubiri secrete **04:30** Iubire imposibila (r) **05:30** Focus 22 (r)

PRO ARENA

08:30 Marea Țăcăneală **09:30** Celebrități în sălbăticie cu Bear Grylls **10:30** Prințul din Bel Air **11:30** M.A.S.H. **12:30** Stiri **13:00** Ce spun românii **14:00** Atelierul Meșterilor **15:00** Marea Țăcăneală **16:00** Celebrități în sălbăticie cu Bear Grylls **17:00** Prințul din Bel Air **18:00** M.A.S.H. **19:00** Războaiele depozitelor: Texas **20:00** Colecția de la Count's Kustoms **21:00** Arma Mortala **22:00** Cobra 11 în alertă **23:00** Războaiele depozitelor: Texas **00:00** Stiri

ANTENA 1

06.00 Observator/Sport/ Meteo
08.00 'Neatza cu Razvan si Dani
12.00 Observator
14.00 Mireasa – Iubire de 10 cu Simona Gherghe - . sezon nou
17.00 Obsérvator
18.00 Esti mai destept decat un copil de clasa a V-a?
19.00 Observator/Sport
20.30 Temptation Island - Insula iubirii – sezon nou
00.00 Observator/Sport
00.30 Narcos.
Regia: Jose Padilha, Fernando Coimbra, Guillermo Navarro Cu: Pedro Pascal, Wagner Moura
Serialul de la Netflix este povestea adevărată a expansiunii și creșterii influenței cartelurilor drogurilor în lume și de asemenea a eforturilor autorităților de a le ține piept în cadrul unui conflict sângeros. Serialul surprinde numeroasele forțe implicate în lupta antidrog - sistemul judiciar, poliția, factorul politic, armata, societatea civilă - și luptele pentru controlul cocainei, una dintre cele mai prețioase mărfuri din lume.
01.30 Riddick. (r)
04.00 Mangalita. (r)
05.00 Esti mai destept decat un copil de clasa a V-a ?

ACASĂ

06:00 Pariu cu destinul (r) **08:00** Leylifer (r) **09:00** Scrisoarea de adio (r) **10:00** Cabo, iluzii in Paradis **11:00** Știrile Acasă Actualități **12:00** Amor real **13:00** Valuri de pasiune **15:00** Știrile Acasă Magazin **16:00** Fata cu ochi de onix **17:00** El amor no tiene receta (2024) Feluri de iubire **19:00** Pariu cu destinul **21:00** Leylifer **22:00** Scrisoarea de adio **23:00** Dulce razbunare **00:00** Amor real (reluare) **01:00** Leylifer (r) **02:00** Dila Hanim **05:00** Știrile Acasă Magazin (r)

DIVA

06:35 Memorie perfectă **08:30** Camera de gardă **09:25** Camera de gardă **10:20** Detectivi particulari **11:20** Detectivi particulari **12:20** Misterele Emmei Fielding **14:15** Camera de gardă **15:10** Camera de gardă **16:05** Detectivi particulari **17:05** Detectivi particulari **18:05** Misterele Emmei Fielding **20:00** Excursia de lux Romance 2021 **21:50** Crima din Castellane 2020 **23:50** Dragoste în lumina reflectoarelor Romance 2022 **01:40** Dreptul familiei **02:40** Dreptul familiei

FILM NOW

06:40 Bărbații în negru 3. Acțiune, 2012. Regia: Barry Sonnenfeld.
08:20 42: Povestea lui Jackie Robinson. Biografic, 2013. Regia: Brian Helgeland.
10:20 Omu' de la Zoo. Comedie, 2011. Regia: Frank Coraci.
11:55 Codul lui Da Vinci. Thriller, 2006. Regia: Ron Howard.
14:15 Uimitorul Om-Păianjen. Acțiune, 2012. Regia: Marc Webb.
16:25 Click - Zapând prin viață. Comedie, 2006. Regia: Frank Coraci.
18:05 Visul unei nopti de vara. Comedie, 1999. Regia: Michael Hoffman.
20:00 Zona verde. Acțiune, 2010. Regia: Paul Greengrass.
21:45 Omul nostru din Panama. Thriller, 2001. Regia: John Boorman.
23:35 Băiatu' tatii. Comedie, 2012. Regia: Sean Anders.
01:25 Salvează-mă. Thriller, 2020. Regia: Aneesh Chaganty.
02:50 Războiul din adâncuri. Acțiune, 2019. Regia: Sven Huybrechts.
04:30 În timp ce tu dormeai. Romantic, 1995. Regia: Jon Turteltaub. Cu: Bullock, Sandra, Gallagher, Peter, Pullman, Bill.

CINEMAX

07:00 Rispet Dramă, Italia, 2023 **08:45** Cinema Sabaya Dramă, Israel, 2021 **10:25** Karaoke Dramă-Comedie, Israel, 2022 **12:10** Mireasa ploii Dramă, Germania, 2022 **13:50** Deșert privat Dramă, Brazilia, 2021 **15:50** Invitatul la cină Dramă, Spania, 2022 **17:30** Cinema Sabaya Dramă, Israel, 2021 **19:05** Confesiunile lui Felix Krull **21:00** Daredevil Acțiune, SUA, 2003 **22:45** Elektra Acțiune, Canada, 2005 **00:25** Pătrunjel **01:50** Elysium **03:40** Lovitura **05:20** Brighton 4

AXN

07:00 Stargate: Atlantis **07:55** MacGyver **08:50** MacGyver **09:50** Stargate: Atlantis **10:45** Stargate: Atlantis **11:45** MacGyver **12:40** MacGyver **13:40** Castle **14:30** Castle **15:25** Cititorii de oase Cu: T.J. Thyne **16:20** CSI: Vegas **17:15** MacGyver **18:10** MacGyver **19:05** Castle **20:00** Castle **21:00** NCIS: Hawaii **21:55** NCIS: Hawaii **22:50** NCIS: Hawaii **23:45** Bosch **00:50** Castle **01:45** NCIS: Hawaii **02:30** NCIS: Hawaii **03:10** NCIS: Hawaii **04:00** Teleshop

HBO

06:00 Domnișoare de onoare. Comedie, SUA, 2011. Regia: Paul Feig.
08:05 Dl Turner. Dramă, Marea Britanie, 2014. Regia: Mike Leigh.
10:30 Era și printul! Comedie, Marea Britanie, 2013. Regia: Richard Curtis.
12:30 Ești dulce. Dramă-Comedie, SUA, 2023. Regia: Marla Sokoloff.
13:55 Kong: Insula Craniilor. Acțiune, SUA, 2017. Regia: Jordan Vogt-Roberts.
15:50 Godzilla. Acțiune, SUA, 1998. Regia: Roland Emmerich.
17:50 Godzilla II: Regele Monștrilor. Acțiune, SUA, 2019. Regia: Michael Dougherty.
20:00 Mai, decembrie. Dramă, SUA, 2023. Regia: Todd Haynes.
21:55 Lumea financiară
22:55 Boston Strangler. Polițist, SUA, 2023. Regia: Matt Ruskin.
00:45 Lorzii crimei. Thriller, Marea Britanie, 2007. Regia: David Cronenberg.
02:25 Dispariția. Thriller, SUA, 2023. Regia: Will Merrick, Nicholas D. Johnson.Cu: Storm Reid, Joaquim De Almeida, Ken Leung, Amy Landecker, Daniel Henney
04:15 Kiss the Future. Documentar, SUA, 2023. Regia: Nenad Cicin-Sain.

CINEMAX 2

07:00 Aventură în doi Thriller, SUA, 1999 **08:55** BlacKkKlansman **11:10** Matrix - Revoluții Acțiune, SUA, 2003 **13:20** Robo-Cop 3 Acțiune, SUA, 1993 **15:05** Când Harry a cunoscut-o pe Sally Romantic, SUA, 1989 **16:40** Până la finalul nopții Polițist, Germania, 2023 **18:40** LOLA SF, Irlanda, 2022 **20:00** Revederi Dramă, SUA, 2023 **21:30** Patagonia Dramă, Italia, 2023 **23:20** Gazul șarpelui **01:15** Paradis: Speranță **02:50** Patru adulți mici **04:50** Până la finalul nopții

AXN BLACK

07:00 Teleshop **10:00** O lume dispărută **11:00** O lume dispărută **12:00** Teleshop **14:00** O lume dispărută **14:55** Echipa de soc **16:00** Vânătorii de comori **17:00** Vânătorii de comori **18:00** O lume dispărută **18:55** O lume dispărută **19:55** Xena: Prințesa Războinică **20:55** Echipa de soc **21:55** O lume dispărută **22:55** Vânătorii de comori **23:55** Vânătorii de comori **00:50** Xena: Prințesa Războinică **01:50** O lume dispărută **02:45** Vânătorii de comori

HBO 2

07:00 Strumfii 2. Animație, SUA, 2013. **08:45** Jucători de rezervă 2: Să-i dăm bătaie! Comedie, SUA, 2019. **10:15** Pictează cu auriu. Comedie, Franța, 2023. Regia: Rémi Bezançon. Cu: Vincent Macaigne **11:50** Prietenii tăi **12:10** Prietenii tăi **12:35** Stăpânul Inelelor: Întoarcerea Regelui. Aventuri, Noua Zeelandă, 2003. **15:50** Pe platourile de filmare **16:20** Brokerii apocalipsei. Dramă-Comedie, SUA, 2015. **18:30** Omul Pasăre. Dramă-Comedie, SUA, 2014. **20:30** Simpatizantul **21:30** Simpatizantul **22:30** Zona de interes. Dramă, Polonia, 2023. **00:15** Dragoste și moarte **01:10** Wanted. Acțiune, SUA, 2008. **03:00** Începutul. SF, SUA, 2010. Regia: Christopher Nolan. Cu: Elliot Page, Leonardo DiCaprio, Ken Watanabe, Joseph Gordon-Levitt, Marion Cotillard **05:25** Prostutul. Comedie, SUA, 2023. Regia: Charlie Day. Cu: Charlie Day, Ken Jeong, Kate Beckinsale, Adrien Brody, Jason Sudeikis.

HBO 3

07:35 Îngeri și demoni **09:50** Teoria Big Bang **10:30** Cel mai îndrăgostit bărbat **12:05** Jos cu dragostea! **13:50** Regele pierdut **15:40** Spiritele din Inisherin **17:35** Julia **18:20** Nu-i totul alb sau negru **19:25** Totul despre sex **21:00** Tânărul Sheldon **21:45** Steagul nostru înseamnă moarte **22:10** Morții nu mor **23:55** Lumea financiară **00:55** Zborul de noapte **01:45** Patru zile bune **03:25** Tânărul Sheldon **04:05** Steagul nostru înseamnă moarte **04:35** Crimă și tort de morcovi: Un mister Hannah Swensen.

PRO CINEMA

05:30 La Maruta **07:15** Acțiune, comedie: Pixels (reluare) **09:15** Divertisment: La bloc (reluare) **11:30** Dramă romantică: Sunshine State (reluare) **14:30** Comedie: Dragoste la Daisy Hills (2020) **16:15** Aventuri: Comoara pierdută a lui Jesse James (2020) **18:15** Divertisment: La bloc **20:30** Thriller: Aventură în doi (1999) **22:45** Thriller: Experimentul (2010) **00:45** Thriller: Aventură în doi (reluare) **03:00** La Maruta **04:45** Divertisment: La bloc (reluare)

HAPPY

06.00 Rebelde (s) **07.00** Jurământul (r) **09.15** Golden Boy - Dragoste rebelă (r) **11.30** Sărmana Maria (s) **13.30** Happy Cafe **14.00** Nu mă părăsi! (r) **15.00** Dragoste și ură (r) **16.00** Jurământul (s) **18.00** 1001 nopți (s) **19.00** Nu mă părăsi! (s) **20.00** Capcana iubirii (s) **22.00** Dragoste și ură (s) **23.00** Dragostea plutește în aer (s) **00.00** 1001 nopți (r) **01.00** Nu mă părăsi! (r) **02.00** Happy Cafe (r) **02.30** Dragostea plutește în aer (r) **03.15** Jurământul (r)

TVR 1

07.00 Universul credintei. (redifuzare)
08.30 Bucuria credinței. (redifuzare)
09.00 Pro Patria
10.00 M. A.l. aproape de tine
10.30 Copiii spun cu Virgil Ianțu. (R)
11.00 Viața satului
13.00 Tezaur folcloric. (redifuzare)
14.00 Telejurnal
14.30 Gala umorului. (R)
16.00 Care pe care. (redifuzare)
16.55 Zi de zi cu părintele Constantin Necula
17.00 Exclusiv în România. (redifuzare)
18.00 Miturile comunismului. (redifuzare)
19.00 Fețele libertății. (redifuzare)
19.45 Sport
20.00 Telejurnal
21.00 Festivalul Lucreția Ciobanu 2024
23.00 Garantat 100%
24.00 Fețele libertății. (R)

TVR 2

07.00 Teleshopping **07.30** România…în bucate (R) **08.00** Repere sacre **09.00** Ferma Anul 25 **10.00** Pescar hoinar **10.30** Natură și aventură **11.00** Destine ca-n filme (R) **12.00** Telejurnal Sport Meteo **12.30** Cap compas **13.00** Duminica filmului românesc Ciocolată cu alune – România, 1978 **14.40** Vara amintirilor **15.00** Fuego, Junii Sibiului și invitații lor (R) **17.00** D'ale lu' Mitică **18.00** Ora de știri **18.55** E vremea ta! **19.05** Serial Comisarul Rex: aventuri la Viena (Kommissar Rex – Austria, 1994-2004) **20.00** Duminica filmului românesc: Moromeții 2 – România, 2018 **22.00** Film de artă: Succes de public (Un triomphe - Franța, 2020) **00.05** Terasa urbana (R) **01.05** Cursa prin istorie (R) **02.00** Ora de știri (R) **02.50** E vremea ta! (R)

TVR 3

7:00 Satul meu (redifuzare) **7:55** Filler ABC-ul democratiei **8:00** Drumul lui Leșe (R) **8:50** Lumină din lumină **9:55** Memoria tiparului **10:00** Liturghia de Duminică **11:30** Locuri, oameni si comori (redifuzare) **12:30** Play (redifuzare) **13:00** Europa 360 ° (redifuzare) **13:30** Vine Cluju' pe la noi **14:55** Filler ABC-ul democratiei **15:00** Ia'și află (redifuzare) **16:00** Din zestrea Ardealului (redifuzare) **17:00** Regatul sălbatic **18:55** Art pass Emisiune dedicată vieții culturale externe: **19:00** Ia'si descopera (redifuzare) **19:55** Art pass Emisiune dedicată vieții culturale externe: **20:00** Teatrul Național de Televiziune Nepotu' de Adrian Lustig **21:25** Locuri, oameni si comori Best of Producător Emilia Nicolaescu **21:50** Memoria tiparului **22:00** Program preluat de la Televiziunea Publică din Ucraina **24:00** Din zestrea Ardealului

PRO TV

06:00 Lecții de viață. (reluare)
07:00 Știrile PRO TV
10:00 Black Beauty. (1994)
11:45 Batem palma? (reluare)
12:45 Eu și printul 2. (2006)
14:45 Secret Headquarters
17:00 Acasă la Coana Mare 2. (2006)
19:00 Știrile PRO TV
20:00 Legea e lege. (1998)
Sam este desemnat sa escorteze un criminal foarte periculos la o închisoare de maxima securitate, in Misssouri. In acelasi avion se afla si Mark Sheridan care este acuzat de FBI pentru doua crime, desi el sustine ca este nevinovat. Avionul se prabuseste, iar Sheridan reuseste sa scape. Sam este informat de catre superiorii sai ca trebuie sa-l prinda pe acesta cu orice pret. Gerard porneste in cautarea fugarului, alaturi de excentricul agent guvernamental John Royce. Curand, Gerard incepe sa se intrebe de ce este atat de important pentru guvern bietul Sheridan, in timp ce acesta din urma vrea sa dovedeasca, intr-o cursa contracronometru, ca nu este vinovat.
22:30 Dark of the Moon – Transformers 3. (2011)
01:30 Big Momma's House 2. (reluare)

PRIMA TV

07:00 Sanatate cu stil (r) **07:30** Focus special **08:00** Insider politic (r) **10:00** Schimb de mame (r) **12:00** Film: Un suras in plina vara **14:00** Poezie si delicateturi **16:00** Cronica carcotasilor (r) **18:00** Focus 18 - cele mai importante știri ale zilei **19:00** Secretele presedintelui (redifuzare) **20:00** Schimb de mame (r) **22:00** Insider politic **23:00** Film: Milionari de weekend (r) **01:30** Poezie si delicateturi (r) **04:30** Secretele presedintelui **05:30** Flash monden (r) **06:00** Focus (r)

PRO ARENA

06:00 Atelierul Meșterilor **07:00** Stiri **07:30** Marea Țăcăneală **08:30** Colecția de la Count's Kustoms **10:30** Legende din wrestling: WWE **12:30** Stiri **13:00** Superspeed **13:30** I likeIT **14:00** Atelierul Meșterilor **15:00** Stiri **15:30** Marea Țăcăneală **17:00** Așii amanetului **18:00** Războaiele depozitelor: Texas **19:00** Legende din wrestling: WWE **21:00** AtleticoTextila **22:00** Kickboxing: ONE Friday Fights **02:00** Stiri **02:30** AtleticoTextila **03:30** Superspeed

ANTENA 1

06.00 Observator/Sport/ Meteo
09.00 Neatza de weekend
13.00 Observator
15:10 Celebrity Splash: Vedete la apa
19.00 Observator/Sport/ Meteo
20.00 Jurassic World: Un regat in ruina. actiune SUA 2018 Regia: J. A. Bayona Cu: Chris Pratt, Bryce Dallas Foward
Au trecut trei ani de când parcul tematic și stațiunea de lux Jurassic World au fost distruse de dinozaurii care au scăpat din captivitate. Insula Nubar este acum abandonată de oameni, iar dinozaurii care au supraviețuit sunt acum pe cont propriu în junglă.
22.30 Riddick. actiune SUA 2013 Regia: David Twohy Cu: Vin Diesel, Karl Urban Trădat de semenii săi și lăsat să moară pe o planetă pustie, Riddick luptă pentru supraviețuire împotriva extraterestrilor, devenind astfel mai puternic și mai periculos ca niciodată. Vânătorii de recompense din galaxie sunt însă pe urmele lui, fără să știe că Riddick îi va folosi în planul său de răzbunare.
01.00 Thor: Intunericul. „Thor: The Dark World"
03.15 Narcos

ACASĂ

06:00 Ajutor, ma indragostesc (r) **08:00** Lectii de viata (r) **09:00** Știi de Acasă - Doctor de bine - iBani **10:00** Mireasa perfectă (r) **12:00** Numai langa tine **15:00** Ajutor, ma indragostesc **17:00** Lectii de viata **18:00** Calea spre iertare **20:00** Regina (2008) **21:30** Mireasa perfectă: Clopote de nuntă **23:30** Dulce razbunare **00:30** Regina (r) **02:00** Știi de Acasă - Doctor de bine (reluare) - iBani (reluare) **03:00** Lectii de viata (r) **04:00** Mireasa perfectă: Clopote de nuntă (r)

DIVA

06:30 Excursia de lux Romance 2021 **08:20** Așa cum ești Romantic comedy, USA 2015 **10:10** Prieteni prin corespondență Romance 2021 **12:05** Prințesa fugară **14:00** Armonia inimii Romance 2022 **16:00** Comori ascunse Romance 2022 **17:50** Drumul inimii mele Romance 2021 **19:40** Golful scoicilor Romance 2021 **21:30** Scrisori de dragoste Romance 2020 **23:25** Cadavrul din pod 2023 **01:25** Fiul brutarului Romance 2021 **03:20** Dreptul familiei

FILM NOW

06:40 Jumper: Oriunde, oricând. Aventuri, 2008. Regia: Doug Liman.
08:05 Peștitoarea Regală. Romantic, 2018. Regia: Mike Rohl.
09:30 Familia Addams. Animație, 2019. Regia: Conrad Vernon , Greg Tiernan.
10:50 Bohemian Rhapsody. Biografic, 2018. Regia: Bryan Singer.
13:00 Kandahar: Misiune mortală. Acțiune, 2023. Regia: Ric Roman Waugh.
14:55 Ce-o fi o fi.... Comedie, 2009. Regia: Woody Allen.
16:25 Unsprezece plus una. Thriller, 2004. Regia: Steven Soderbergh.
18:25 Majoretele. Comedie, 2000. Regia: Peyton Reed.
20:00 Cei șapte magnifici. Acțiune, 2016. Regia: Antoine Fuqua.
22:10 21 Jump Street - O adresă de pomină. Acțiune, 2012. Regia: Christopher Miller , Phil Lord.
23:55 Luni. Romantic, 2020. Regia: Argyris Papadimitropoulos.
01:45 Tăcerea mieilor. Thriller, 1991. Regia: Jonathan Demme.
03:40 Asediul. Acțiune, 2023. Regia: Miguel Ángel Vivas.
05:15 Conspirația din Birmania. Acțiune, 2011. Regia: Jérôme Salle.

CINEMAX

07:00 Un ghid romantic către locuri pierdute **08:50** Am vrut să mă ascund **10:50** Operațiunea Camarón Comedie, Spania, 2021 **12:35** Ticăloși fără glorie Război, SUA, 2009 **15:10** Hair **17:10** Am vrut să mă ascund Dramă, Italia, 2020 **19:10** Un ghid romantic către locuri pierdute Dramă, Italia, 2020 **21:00** Bărbați Horror, Marea Britanie, 2022 **22:40** Tăcerea mieilor Thriller, SUA, 1991 **00:40** Hannibal **02:50** Plutonul **04:50** Ia și fugi! **05:30** Un cetățean preocupat

AXN

07:00 Recomandare seriale **07:45** Fata cea bună Drama, DE, 2002 **09:40** Leo Mattei – Brigada pentru minori **10:45** Leo Mattei – Brigada pentru minori **11:45** Cititorii de oase **12:40** Cititorii de oase **13:35** Cititorii de oase **14:25** Cititorii de oase **15:25** Cititorii de oase **16:20** CSI: Vegas **17:15** CSI: Vegas **18:05** CSI: Vegas **19:05** CSI: Vegas **20:00** CSI: Vegas **21:00** Dincolo de realitate Actiune, Rusia, 2018 **23:20** Star Trek Into Darkness SF, SUA, 2013

HBO

06:00 Nevastă de împrumut. Comedie, SUA, 2011. Regia: Dennis Dugan.
07:55 Așa-i la 40 de ani! Comedie, SUA, 2012. Regia: Judd Apatow.
10:10 Mașinării infernale. Aventuri, SUA, 2018. Regia: Christian Rivers.
12:15 Demolat. Dramă, SUA, 2015. Regia: Jean-Marc Vallée.
13:55 Mașina de bani. Polițist, SUA, 2016. Regia: Jodie Foster.
15:35 Chevalier. Biografic, SUA, 2022. Regia: Stephen Williams.
17:25 Dune. SF, SUA, 2021. Regia: Denis Villeneuve.
20:00 Mai, decembrie. Dramă, SUA, 2023. Regia: Todd Haynes.
21:55 Patru zile bune. Dramă, SUA, 2020. Regia: Rodrigo García.
23:35 Taximetriști. Comedie, România, 2023. Regia: Bogdan Theodor Olteanu.
01:05 Povestea unei fantome. Dramă, SUA, 2017. Regia: David Lowery.
02:35 Motelul groazei. Horror, SUA, 2007. Regia: Nimród Antal.Cu: Kate Beckinsale, Luke Wilson, Frank Whaley, Ethan Embry, Scott G. Anderson
04:00 Lumea financiară
05:00 Intergalactic

CINEMAX 2

07:00 Blanquita **08:40** Zile fierbinți Dramă, Turcia, 2022 **10:50** Sub presiune Dramă, Franța, 2023 **12:25** 1976 Dramă, Chile, 2022 **14:05** Femeia ideală pentru mine Comedie, Italia, 2021 **15:50** Febra mediteraneană **17:40** Zile fierbinți Dramă, Turcia, 2022 **19:50** Blanquita Dramă, Chile, 2022 **21:30** O femeie Dramă, China, 2022 **23:30** Întoarcerea la Seul Dramă, Franța, 2022 **01:30** Eismayer **02:55** Am visuri electrizante **04:40** Pământul interior **06:40** Fluieratul tăcut

AXN BLACK

07:00 Teleshop **10:00** Xena: Prințesa Războinică **11:00** Xena: Prințesa Războinică **12:00** Teleshop **14:00** Echipa de soc **15:00** Echipa de soc **16:00** Echipa de soc **17:00** Echipa de soc **18:00** Echipa de soc **19:00** Vânătorii de comori **20:00** Vânătorii de comori **21:00** Vânătorii de comori **22:00** Vânătorii de comori **23:00** Vânătorii de comori **00:00** Xena: Prințesa Războinică **00:55** O lume dispărută **01:55** O lume dispărută **02:50** Crimele din Hel **03:35** Crimele din Hel

PRO CINEMA

06:15 Romantic: Wedding Every Weekend (reluare) **08:00** Divertisment: La bloc (reluare) **10:15** Comedie: Spanglish (reluare) **12:45** Comedie, musical: Orbit de lumină (2019) **15:15** Dramă romantică: Înapoi în Florida (2002) **18:15** Divertisment: La bloc **20:30** Comedie: Nunți, botezuri, înmormântări (2022) **23:00** Acțiune, dramă: Fata cu toate darurile (2016) **01:15** Comedie: Nunți, botezuri, înmormântări (reluare) **03:30** Apropo Tv **04:30** La bloc (reluare)

HAPPY

06.00 Magazin informativ: Happy Cafe (r) **07.00** Dragoste și ură (r) **09.15** Moștenirea (s) **12.15** Suleyman Magnificul (r) **15.00** Capcana iubirii (r) **18.00** Golden Boy - Dragoste rebelă (r) **20.00** Suleyman Magnificul " (s) **22.15** Adela (s) Cu: Mara Oprea, Oana Mosneagu, Alecsandru Dunaev **00.15** O dorință împlinită (SUA, 2015) Cu: Megan Park, Benjamin Hollingsworth, Anthony Lemke **02.30** Suleyman Magnificul (r) **04.30** O dorință împlinită (r)

TVR 1

07.00 Telejurnal matinal
09.45 Teleshopping
10.00 AgroStrategia
11.00 Teleenciclopedia (R)
12.00 Teleshopping
12.30 Istorii incredibile. (Franța, 2016 - 2019)(R)
13.00 Oamenii și legea. (redifuzare)
13.55 Vorbește corect! (redifuzare)
14.00 Telejurnal
14.55 Zi de zi cu părintele Constantin Necula
15.00 Maghiara de pe unu
15.55 Maghiara de pe unu
16.45 Istorii incredibile. (Franța, 2016 - 2019)
17.15 Prințul Jumong. (Coreea de Sud, 2006)
18.30 Punctul critic. (r)
19.35 Fata cu cartea. (redifuzare)
19.45 Sport
20.00 Telejurnal
21.00 Un plan perfect. (Franța, 2012)
23.00 Nocturne. (redifuzare)
24.00 Punctul critic (R)

TVR 2

07.00 Generația Fit **07.25** România…în bucate (R) **07.50** Pescar hoinar **08.15** Pofticioși, la cratiță ! **08.45** Teleshopping **09.00** Puternici, impreuna (R) **10.30** Magazin Deutsche Welle Azi despre mâine **11.00** Documentar 360°GEO Stromboli – gura de foc din mare (Germania, 2021) **12.00** Telejurnal Sport Meteo **12.40** Teleshopping **13.00** Cultura minorităților **13.30** Natură și aventură (R) **14.00** Mic dejun cu un campion (R) **15.00** Muzica timpului tău **15.30** Vara amintirilor **16.30** Puternici, impreuna **17.30** România…în bucate **18.00** Ora de stiri **18.50** E vremea ta! **19.05** Comisarul Rex **20.00** Dincolo de porțile palatelor **21.00** Duelul pianelor **00.00** Duminica filmului românesc (R) **Moromeții 2 – România, 2018**

TVR 3

7:00 Vara pentru voi **7:55** Filler ABC-ul democratiei **8:00** Din arhiva TVR **8:55** Teleshopping **9:00** Vedere cu olteni **9:30** Locuri, oameni si comori **9:55** Teleshopping **10:00** Racheta alba (Romania, 1984) **10:50** Memoria tiparului **11:00** Toți împreună (redifuzare) **12:50** Teleshopping **13:05** Legal 100% (redifuzare) **13:30** Legal 100% (redifuzare) **13:55** Teleshopping-Publicitate **14:00** Tableta de sănătate (redifuzare) **14:55** Filler ABC-ul democratiei **15:00** Cantec si poveste (redifuzare) **16:00** Vara pentru voi **16:55** Teleshopping **17:00** Telejurnal regional **17:30** Lumea de aproape (redifuzare) **17:55** Teleshopping **18:00** Se întâmplă acum **19:55** Art pass **20:00** La sfatul popular **21:50** Memoria tiparului **24:00** Se întâmplă acum (R) **1:50** Art pass Emisiune dedicată vieții culturale externe; **2:00** La sfatul popular

PRO TV

06:00 Știrile PRO TV
10:30 Vorbește lumea. (best of)
13:00 Știrile PRO TV
14:00 Lecții de viață
16:00 Mâncare pe care
17:00 Știrile PRO TV
18:00 Batem palma?
19:00 Știrile PRO TV
20:30 Las Fierbinți
21:30 Moartea asasinului. (2020)
23:30 Știrile PRO TV
00:00 Gladiator. (reluare 17 aug) Au trecut patru decade de când carele de luptă alergau și săbiile străluceau pe marele ecran în drame epice despre timpurile trecute. Acum regizorul Ridley Scott readuce publicului de cinema bătăliile gloriоase din vremea romanilor într-o poveste impetuoasă despre curaj și revanșă. Marele general roman Maximus (Russell Crowe) a condus din nou legiunile spre victorie pe câmpul de luptă. Odată terminat războiul, Maximus se gândește să se întoarcă acasă, la soția și la fiul său. Cu toate acestea, muribundul împărat Marcus Aurelius (Richard Harris) mai are încă o sarcină pentru general: să-i transmită puterea.
03:00 Vorbește lumea.
05:00 Batem palma? (reluare)

PRIMA TV

07:00 Exclusiv VIP (r) **09:00** Secretele presedintelui **11:03** Teleshopping live **13:10** Serial: Iubire imposibila **14:00** Focus 14 **16:00** EXCLUSIV VIP cu Cristi Brancu (r) **18:00** Focus **19:30** Flash monden **20:00** Film: Eroi dincolo de moarte, actiune, thriller, SUA, 2020 Cu: James Remar, K.J. Apa, Scott Adkins, India Eisley Regia: Andrzej Bartkowiak **22:00** Focus 22 **23:30** Exclusiv VIP (r) **01:30** Film: Eroi dincolo de moarte (r) **03:30** Serial: Iubiri secrete **04:30** Iubire imposibila

PRO ARENA

08:30 Marea Țăcăneală **09:30** Celebrități în sălbăticie cu Bear Grylls **10:30** Prințul din Bel Air **11:30** M.A.S.H. **12:30** Stiri **13:00** Ce spun românii **14:00** Atelierul Meșterilor **15:00** Marea Țăcăneală **16:00** Celebrități în sălbăticie cu Bear Grylls **17:00** Prințul din Bel Air **18:00** M.A.S.H. **19:00** Războaiele depozitelor: Texas **20:00** Colecția de la Count's Kustoms **21:00** Arma Mortala **22:00** Cobra 11 în alertă **23:00** Războaiele depozitelor: Texas **00:00** Stiri

ANTENA 1

06.00 Observator/Sport/Meteo
08.00 'Neatza cu Razvan si Dani
12.00 Observator
14.00 Mireasa – Iubire de 10 cu Simona Gherghe - sezon nou
17.00 Observator
18.00 Esti mai destept decat un copil de clasa a V-a ?
19.00 Observator/Sport/Meteo
20.30 Temptation Island - Insula iubirii – sezon nou
00.00 Observator/Sport
00.30 Narcos. Regia: Jose Padilha, Fernando Coimbra, Guillermo Navarro Cu: Pedro Pascal, Wagner Moura Povestea adevărată a expansiunii și a creșterii influenței cartelurilor drogurilor în lume și de asemenea a eforturilor autorității de a le ține piept în cadrul unui conflict sângeros. Serialul surprinde numeroasele forțe implicate în lupta antidrog - sistemul judiciar, poliția, factorul politic, armata, societatea civilă - și luptele pentru controlul cocainei, una dintre cele mai prețioase mărfuri din lume.
01.30 Jurassic World: Un regat în ruina
04.00 Povesti de familie
05.00 Game Show

ACASĂ

06:00 Pariu cu destinul (r) **08:00** Leylifer (r) **09:00** Scrisoarea de adio (r) **10:00** Cabo, iluzii in Paradis **11:00** Știrile Acasă Actualități **12:00** Amor real **13:00** Valuri de pasiune **15:00** Știrile Acasă Magazin **16:00** Fata cu ochi de onix **17:00** El amor no tiene receta (2024) Feluri de iubire **19:00** Pariu cu destinul **21:00** Leylifer **22:00** Scrisoarea de adio **23:00** Dulce razbunare **00:00** Amor real (reluare) **01:00** Leylifer (r) **02:00** Dila Hanim **05:00** Știrile Acasă Magazin (r)

DIVA

06:35 Memorie perfectă **08:25** Camera de gardă **09:20** Camera de gardă **10:15** Detectivi particulari **11:15** Detectivi particulari **12:15** Misterele peștioarei **14:15** Camera de gardă **15:10** Camera de gardă **16:05** Detectivi particulari **17:05** Detectivi particulari **18:05** Misterele Emmei Fielding **20:00** Căpitanul Marleau **22:05** Comori ascunse Romance 2022 **23:55** Așa cum ești Romantic comedy, USA 2015 **01:45** Dreptul familiei **02:45** Dreptul familiei **03:45** Aproape în paradis

FILM NOW

07:10 Majoretele. Comedie, 2000. Regia: Peyton Reed. **08:45 Moulin Rouge!.** Romantic, 2001. Regia: Luhrmann Baz. **10:45 Cei șapte magnifici.** Acțiune, 2016. Regia: Antoine Fuqua. **12:55 O zi în pantofii altcuiva.** Comedie, 2014. Regia: Thomas McCarthy. **14:30 Trauma.** Biografic, 2015. Regia: Peter Landesman. **16:30 Blonda de la drept.** Comedie, 2001. Regia: Robert Luketic. **18:00 Trenul asasinilor.** Acțiune, 2022. Regia: David Leitch. **20:00 Cinci dolari pe zi.** Comedie, 2008. Regia: Nigel Cole. **21:35 Ostatici.** Thriller, 2011. Regia: Joel Schumacher. **23:00 Trupuri, trupuri, trupuri.** Horror, 2022. Regia: Halina Reijn. **00:30 Ninja Asasin.** Acțiune, 2009. Regia: James Mcteigue. **02:00 Așa se va sfârși lumea.** Comedie, 2006. Regia: Richard Kelly. Cu: Dwayne Johnson, Sarah Michelle Gellar. **04:20 War Dogs: Tipii cu Arme.** Comedie, 2016. Regia: Todd Phillips. Cu: Ana De Armas, Bradley Cooper, Jonah Hill, Kevin Pollak, Miles Teller.

CINEMAX

07:00 Hair Dramă-Comedie, SUA, 1979 **09:00** Trei nopți pe săptămână **10:45** Vaca și cântecul ei pentru viitor **12:30** Matern **14:35** Examenul Dramă, Germania, 2021 **16:10** Promisiuni Dramă, Franța, 2021 **17:50** Trei nopți pe săptămână Dramă-Comedie, Franța, 2022 **19:35** Saloum Thriller, Senegal, 2021 **21:00** Rețeaua Dramă-Comedie, SUA, 1976 **23:00** Cartea morților **00:30** Saturn Bowling **02:25** Palmieri și fire de electricitate **04:15** Ultima șansă **05:25** Vasil

HBO

06:00 Homarul. Dramă-Comedie, Irlanda, 2015. Regia: Yorgos Lanthimos. **08:00 Suflet neliniștit.** Dramă, SUA, 2011. Regia: Gus Van Sant. **09:30 Harry Potter și Ordinul Phoenix.** Aventuri, Marea Britanie, 2007. Regia: David Yates. **11:45 Harry Potter și Prințul Semipur.** Aventuri, Marea Britanie, 2009. Regia: David Yates. **14:15 Julia** **15:00 Zborul de noapte** **15:50 Mai, decembrie.** Dramă, SUA, 2023. Regia: Todd Haynes. **17:50 Cartea lui Clarence.** Dramă-Comedie, SUA, 2024. Regia: Jeymes Samuel. **20:00 Lumea financiară** **21:00 Dragoste și moarte** **21:55 Ambulanța: Salvare contracronometru.** Acțiune, SUA, 2022. Regia: Michael Bay. **00:10 Venom.** Acțiune, SUA, 2018. Regia: Ruben Fleischer. **02:00 Te iubesc pentru moment.** Dramă-Comedie, Danemarca, 2022. Regia: Julie Rudbæk, Jesper Zuschlag. **03:55 Agentul înșelător.** Thriller, Marea Britanie, 2022. Regia: Adam Patterson, Declan Lawn.

CINEMAX 2

07:00 Febra mediteraneană **08:50** Semret **10:20** Gusturile nu se discută **12:15** O femeie **14:15** Timpi morți **16:20** Mă iubești? Dramă, Ucraina, 2023 **17:50** Letizia Battaglia - Fotografiind viața și moartea în Palermo - Ep. 1 Biografic, Italia, 2023 **19:35** Letizia Battaglia - Fotografiind viața și moartea în Palermo - Ep. 2 Biografic, Italia, 2023 **21:30** Rock the Kasbah Comedie, SUA, 2015 **23:15** Seneca **01:05** O mie și una de nopți **03:15** Autentic

AXN

07:00 Stargate: Atlantis **07:55** MacGyver **08:50** MacGyver **09:50** Stargate: Atlantis **10:45** Stargate: Atlantis **11:45** MacGyver **12:40** MacGyver **13:30** Castle **14:25** Castle **15:20** Cititorii de oase Cu: Michaela Conlin, Emily Deschanel, David Boreanaz, T.J. Thyne **16:15** CSI: Vegas **17:10** MacGyver **18:05** MacGyver **19:05** Castle **20:00** Castle **21:00** CSI **21:55** CSI **22:50** CSI **23:45** Bosch **00:40** Bosch **01:35** CSI **02:20** CSI **03:05** CSI **04:00** Teleshop

AXN BLACK

07:00 Teleshop **10:00** O lume dispărută **11:00** O lume dispărută **12:00** Teleshop **14:00** O lume dispărută **15:00** Echipa de soc **16:00** Vânătorii de comori **17:00** Vânătorii de comori **18:00** O lume dispărută **19:55** Xena: Prințesa Războinică **20:55** Echipa de soc **21:55** O lume dispărută **22:55** Vânătorii de comori **23:55** Vânătorii de comori **00:50** Xena: Prințesa Războinică **01:50** O lume dispărută **02:45** Vânătorii de comori

HBO 2

07:00 Scânteia mării. Dramă, Belgia, 2023. **08:40** Ametit de dragoste. Dramă-Comedie, SUA, 2002. **10:15** Regele Charles al III-lea. Dramă, SUA, 2017. **11:45** Prietenii tăi **12:05** Prietenii tăi **12:30** Scott Pilgrim împotriva tuturor. Comedie, SUA, 2010. **14:20** Este minunat! Dramă-Comedie, Franța, 2021. **15:55** Spencer **16:40** Tânărul Sheldon **17:05** Băieții răi. Animație, SUA, 2022. **18:45** Vânătoarea de vecini. Comedie, Franța, 2023. Regia: Frédéric Forestier, Antonin Fourlon. Cu: Didier Bourdon, Hakim Jemili **20:30** Interstellar: Călătorind prin univers. SF, SUA, 2014. **23:15** Unde dai și unde crapă. Polițist, Marea Britanie, 2000. Regia: Guy Ritchie. Cu: Benicio Del Toro, Dennis Farina, Vinnie Jones, Brad Pitt, Jason Statham **00:55** Venus. Horror, Spania, 2023. **02:35** Profă rea, poamă bună. Comedie, SUA, 2011. **04:15** Interstellar: Călătorind prin univers. SF, SUA, 2014. Cu: Matthew McConaughey.

HBO 3

06:00 Nu-ți port pică! **07:40** Un om bun **09:45** Teoria Big Bang **10:05** Teoria Big Bang **10:25** Emily **12:30** Mascaradă **14:45** Steagul nostru înseamnă moarte **15:10** Regele iernii **16:05** Bărbații în negru **17:40** Răni vechi, dureri noi **19:25** Totul despre sex **19:55** Totul despre sex **20:25** Totul despre sex **21:00** Lumea financiară **22:00** Dragoste și moarte **22:55** Exorcistul papei **00:40** Jocul cheilor **02:25** Lumea financiară **03:25** Dragoste și moarte **04:20** ,Răni vechi, dureri noi. Thriller, SUA, 2022.

PRO CINEMA

06:15 La Maruta **08:15** The Prince and the Pauper: The Movie (reluare) **10:00** La bloc (reluare) **12:15** Comedie: Daphne & Velma (reluare) **13:45** Comedie: Mr. Deeds (reluare) **15:45** Comedie, dramă: Lumea magică a lui David Copperfield (2019) **18:15** Divertisment: La bloc **20:30** Acțiune: Acvila legiunii a IX-a (2011) **22:45** Acțiune: Gasoline Alley: Anchetă explozivă (2022) **00:45** Acțiune: The Eagle (reluare) **03:00** La Maruta **04:45** Divertisment: La bloc (reluare)

TVR 1

07.00 Telejurnal matinal
09.45 Teleshopping
10.00 AgroStrategia
11.00 Câștigă România! (R)
12.00 Teleshopping
12.30 Istorii incredibile. (Franța, 2016 - 2019)(R)
13.00 Oamenii și legea. (redifuzare)
13.55 Vorbește corect! (redifuzare)
14.00 Telejurnal
14.55 Zi de zi cu părintele Constantin Necula
15.00 Maghiara de pe unu
15.55 Maghiara de pe unu
16.45 Istorii incredibile. (Franța, 2016 - 2019)
17.15 Prințul Jumong. (Coreea de Sud, 2006)
18.30 Punctul critic. (redifuzare)
19.35 Fata cu cartea. (redifuzare)
20.00 Telejurnal
21.00 Șarada. (SUA, 1963)
23.20 Câștigă România!
00.20 Punctul critic (R)
01.25 Șarada

TVR 2

07.00 Generația Fit **07.25** România…în bucate (R) **07.50** Pescar hoinar **08.15** Pofticioși, la cratiță ! (Péché gourmand - Franța, 2013-2014, 33 eps.) **08.45** Teleshopping **09.00** Puternici, impreuna (R) **10.00** Teleshopping **10.30** Magazin Deutsche Welle **12.40** Teleshopping **13.00** Cultura minorităților **13.30** Cum vă merge ? **14.00** D'ale lu' Mitică (R) **15.00** Muzica timpului tău **15.30** Vara amintirilor **16.30** Puternici, impreuna **17.30** România…în bucate **18.00** Ora de știri **18.50** E vremea ta! **19.05** Comisarul Rex: aventuri la Viena **20.00** Destine ca-n filme **21.00** Duelul pianelor **23.00** Serial(R) Comisarul Rex: aventuri la Viena **00.00** Film de artă (R) **02.45** E vremea ta! **03.50** Duelul pianelor (R) **05.40** Documentar 360°GEO (R)

TVR 3

7:00 Vara pentru voi (R) **7:55** Filler ABC-ul democratiei **8:00** Din arhiva TVR **8:55** Teleshopping **9:00** Vedere cu olteni **9:30** Locuri, oameni si comori **9:55** Teleshopping **10:00** Serial romanesc - Racheta alba (Romania, 1984) **10:35** Filler Studioul teritorial **10:50** Memoria tiparului **11:00** Toți împreună (redifuzare) **12:50** Teleshopping - Publicitate **13:05** Arena Studioul teritorial Iasi **13:55** Teleshopping **14:00** Tableta de sănătate (redifuzare) **14:55** Filler ABC-ul democratiei **15:00** Cântec și poveste (redifuzare) **16:00** Vara pentru voi **16:55** Teleshopping - Publicitate **17:00** Telejurnal regional **17:30** Lumea de aproape (redifuzare) **17:55** Teleshopping - Publicitate **18:00** Se întâmplă acum **19:55** Art pass **20:00** La sfatul popular **21:50** Memoria tiparului **24:00** Se întâmplă acum (R) **1:50** Art pass **2:00** La sfatul popular (R)

PRO TV

06:00 Știrile PRO TV
10:30 Vorbește lumea. (best of)
13:00 Știrile PRO TV
14:00 Lecții de viață
16:00 Mâncare pe care
17:00 Știrile PRO TV
18:00 Batem palma?
19:00 Știrile PRO TV
20:30 Las Fierbinți
21:30 Banditele. (2006) Mexic, 1880. Sara Sandoval (Salma Hayek) este fiica unui bogat bancher, iar Maria Alvarez (Penelope Cruz) cea a unui fermier sărac. Cele două tinere n-au nimic în comun în afară de originea lor mexicană, însă amândouă sunt aruncate de soartă în același vârtej de aventuri. Cu ajutorul lui Quentin Crooke (Steve Zahn), un tânăr și idealist detectiv din New York, cele două îi zădărnicesc planurile lui Tyler Jackson (Dwight Yoakam), un om de afaceri care vrea să îi deposedeze pe mexicani de pământurile lor pentru a construi o cale ferată...
23:15 Știrile PRO TV
23:45 U.S Marshals. (reluare 18 aug)
02:15 Las Fierbinți. (reluare)
03:00 Vorbește lumea. (reluare)
05:00 Batem palma? (reluare)

PRIMA TV

07:00 Exclusiv VIP (redifuzare) **09:00** Cronica carcotasilor (r) **11:03** Teleshopping **13:10** Serial: Iubire imposibila **14:00** Focus 14 **16:00** EXCLUSIV VIP cu Cristi Brancu (r) **18:00** Focus **19:30** Flash monden **20:00** Film: Un risc asumat, drama, SUA, 2008 Cu: James Wilby, Muriel Baumeister Regia: Paul Seed **22:00** Focus 22 **23:30** Exclusiv VIP (r) **01:30** Film: Un risc asumat (reluare) **03:30** Serial: Iubiri secrete (r) **04:30** Serial: Iubire imposibila **05:30** Focus 22 (r)

PRO ARENA

08:30 Marea Țăcăneală **09:30** Celebrități în sălbăticie cu Bear Grylls **10:30** Prințul din Bel Air **11:30** M.A.S.H. **12:30** Stiri **13:00** Ce spun românii **14:00** Atelierul Meșterilor **15:00** Marea Țăcăneală **16:00** Celebrități în sălbăticie cu Bear Grylls **17:00** Prințul din Bel Air **18:00** M.A.S.H. **19:00** Războaiele depozitelor: Texas **20:00** Colecția de la Count's Kustoms **21:00** Arma Mortala **22:00** Cobra 11 în alertă **23:00** Războaiele depozitelor: Texas **00:00** Stiri

ANTENA 1

06.00 Observator/Sport/Meteo
08.00 'Neatza cu Razvan si Dani
12.00 Observator
14.00 Mireasa – Iubire de 10 cu Simona Gherghe - sezon nou
17.00 Observator
18.00 Esti mai destept decat un copil de clasa a V-a ?
19.00 Observator/Sport
20.30 Temptation Island - Insula iubirii – sezon nou
00.00 Observator/Sport
00.30 Narcos. Regia: Jose Padilha, Fernando Coimbra, Guillermo Navarro Cu: Pedro Pascal, Wagner Moura Serialul de la Netflix este povestea adevărată a expansiunii și a creșterii influenței cartelurilor drogurilor în lume și de asemenea a eforturilor autorității de a le ține piept în cadrul unui conflict sângeros. Serialul surprinde numeroasele forțe implicate în lupta antidrog - sistemul judiciar, poliția, factorul politic, armata, societatea civilă - și luptele pentru controlul cocainei, una dintre cele mai prețioase mărfuri din lume.
01.30 Mangalita
04.00 Povesti de familie
05.00 Esti mai destept decat un copil de clasa a V-a ?

ACASĂ

06:00 Pariu cu destinul (r) **08:00** Leylifer (r) **09:00** Scrisoarea de adio (r) **10:00** Cabo, iluzii in Paradis **11:00** Știrile Acasă Actualități **12:00** Amor real **13:00** Valuri de pasiune **15:00** Știrile Acasă Magazin **16:00** Fata cu ochi de onix **17:00** El amor no tiene receta (2024) Feluri de iubire **19:00** Pariu cu destinul **21:00** Leylifer **22:00** Scrisoarea de adio **23:00** Dulce razbunare **00:00** Amor real (reluare) **01:00** Leylifer (r) **02:00** Dila Hanim **05:00** Știrile Acasă Magazin (r)

DIVA

06:00 Camera de gardă **07:35** Memorie perfectă **08:30** Camera de gardă **10:20** Detectivi particulari **12:20** Misterele Emmei Fielding **14:15** Camera de gardă **16:05** Detectivi particulari **17:05** Detectivi particulari **18:05** Misterele Emmei Fielding **20:00** Dragoste în lumina reflectoarelor Romance 2022 **21:50** Cu dragoste, pentru tine Romance 2020 **23:45** Prințesa fugară Romantic comedy 2022 **01:40** Dreptul familiei **02:40** Dreptul familiei **03:40** Aproape în paradis

FILM NOW

06:10 Casanova. Comedie, 2005. Regia: Lasse Hallström. **07:55 Trenul asasinilor.** Acțiune, 2022. Regia: David Leitch. **09:55 Muntele dintre noi.** Thriller, 2017. Regia: Abu-Assad Hany. **11:40 Blonda de la drept.** Comedie, 2001. Regia: Robert Luketic. **13:10 Hotelul Marigold.** Comedie, 2011. Regia: Madden John. **15:10 Fără zgomot 2.** Thriller, 2020. Regia: John Krasinski. **16:40 Santinela.** Thriller, 2006. Regia: Clark Johnson. **18:25 Omu' de la Zoo.** Comedie, 2011. Regia: Frank Coraci. **20:00 42: Povestea lui Jackie Robinson.** Biografic, 2013. Regia: Brian Helgeland. **22:00 Trăind printre demoni.** Thriller, 2013. Regia: James Wan. **23:45 Fiul pierdut.** Thriller, 1999. Regia: Chris Menges. **01:25 Sunt burlac, dar mă tratez.** Comedie, 2006. Regia: Eric Lartigau. **02:50 Ritualul.** Thriller, 2011. Regia: Mikael Hafstrom. **04:40 Moarte în Alcatraz.** Thriller, 1995. Regia: Marc Rocco.

CINEMAX

07:00 Promisiuni **08:40** Atâta timp cât bate soarele **10:05** Saloum Thriller, Senegal, 2021 **11:30** Electra **12:00** Din câte știu Dramă, Ungaria, 2020 **14:05** Rețeaua Dramă-Comedie, SUA, 1976 **16:05** Rispet Dramă, Italia, 2023 **17:50** Atâta timp cât bate soarele Dramă, Franța, 2022 **19:15** Karaoke Dramă-Comedie, Israel, 2022 **21:00** Bărbați Horror, Marea Britanie, 2022 **22:40** Raidul 2 **01:10** Desert privat **03:10** Un adio în stil irlandez **03:35** Ascuns **05:30** Ultimul dans

AXN

07:00 Stargate: Atlantis **07:55** MacGyver **08:55** MacGyver **09:50** Stargate: Atlantis **10:50** Stargate: Atlantis **11:45** MacGyver **12:45** MacGyver **13:40** Castle **14:40** Castle **15:30** Cititorii de oase **16:25** CSI: Vegas **17:20** MacGyver **18:15** MacGyver **19:05** Castle **20:00** Castle **21:00** Cititorii de oase **21:55** Cititorii de oase **22:50** Cititorii de oase **23:45** Bosch **00:45** Bosch **01:40** Cititorii de oase **02:20** Cititorii de oase **03:05** Cititorii de oase **04:00** Teleshop

HBO

06:00 Fierbe ceva. Romantic, SUA, 2023. Regia: Nadeem Soumah. **07:30 Visul norvegian.** Dramă, Norvegia, 2023. Regia: Leiv Igor Devold. **09:05 Hobbitul: Dezolarea lui Smaug.** Fantastic, Noua Zeelandă, 2013. Regia: Peter Jackson. **11:40 Știrile săptămânii cu John Oliver** **12:20 Juniorii.** Dramă-Comedie, Franța, 2022. Regia: Hugo P. Thomas. **13:55 Din nou îndrăgostită.** Dramă-Comedie, SUA, 2023. Regia: Jim Strouse. **15:40 Venom.** Acțiune, SUA, 2018. Regia: Ruben Fleischer. **17:30 Dl Turner.** Dramă, Marea Britanie, 2014. Regia: Mike Leigh. **20:00 De la început** **21:10 Regele iernii** **22:10 The Machine.** Comedie, SUA, 2023. Regia: Peter Atencio. **00:00 Povestea lui Gabby Petito.** Dramă, SUA, 2022. Regia: Thora Birch. **01:25 Cameră mortală.** Thriller, SUA, 2023. Regia: Nicol Paone. **03:00 Sisu.** Acțiune, Finlanda, 2022. Regia: Jalmari Helander. **04:30 Fierbe ceva.** Romantic, SUA, 2023. Regia: Nadeem Soumah.

CINEMAX 2

07:00 Mă iubești? **08:30** Rock the Kasbah **10:15** Letizia Battaglia - Fotografiind viața și moartea în Palermo - Ep. 1 **12:00** Letizia Battaglia - Fotografiind viața și moartea în Palermo - Ep. 2 **13:55** Copilul ascuns **15:45** Defecte **17:20** Aventură în doi Thriller, SUA, 1999 **19:15** BlacKkKlànsman Dramă-Comedie, SUA, 2018 **21:30** RoboCop 3 Acțiune, SUA, 1993 **23:15** Raidul 2 **01:45** Nopți fierbinți de vară **03:35** Schimbarea **05:00** Condamnații nu plâng

AXN BLACK

07:00 Teleshop **10:00** O lume dispărută **11:00** O lume dispărută **12:00** Teleshop **14:00** O lume dispărută **14:55** Echipa de soc **16:00** Vânătorii de comori **17:00** Vânătorii de comori **18:00** O lume dispărută **18:55** O lume dispărută **19:55** Xena: Prințesa Războinică **20:50** Echipa de soc **21:55** O lume dispărută **22:50** Vânătorii de comori **23:50** Vânătorii de comori **00:50** Xena: Prințesa Războinică **01:45** O lume dispărută **02:40** Vânătorii de comori

HBO 2

07:00 Este minunat! Dramă-Comedie, Franța, 2021. **08:35** Băieții răi. Animație, SUA, 2022. **10:15** Vânătoarea de vecini. Comedie, Franța, 2023. **11:55** Prietenii tăi **12:20** Prietenii tăi **12:45** Stăpânul inelelor: Cele două turnuri. Aventuri, Noua Zeelandă, 2002. Cu: Elijah Wood, Ian McKellen, Viggo Mortensen **15:40** Neneh Superstar. Dramă-Comedie, Franța, 2022. **17:15** Ștrumfii 2. Animație, SUA, 2013. Regia: Raja Gosnell. Cu: Hank Azaria, Neil Patrick Harris, Brendan Gleeson, Jayma Mays, Jacob Tremblay **19:00** Jucători de rezervă 2: Să-i dăm bătaie! Comedie, SUA, 2019. **20:30** Marea escapadă. Dramă, Marea Britanie, 2023. **22:05** Django dezlănțuit. Western, SUA, 2012. **00:50** Amsterdam. Dramă-Comedie, SUA, 2022. **03:05** Inamicii publici. Polițist, SUA, 2009. **05:20** Marea escapadă. Dramă, Marea Britanie, 2023. Regia: Oliver Parker. Cu: Michael Caine, Glenda Jackson, John Standing.

HBO 3

06:00 Mascaradă **08:10** Ziua Mamei Mothering Sunday **09:55** Teoria Big Bang **10:15** Teoria Big Bang **10:35** Ne trebuie un pic din magia Crăciunului **11:55** Peter Pan **13:45** Spencer **14:30** Plăcintă Americană - Nunta **16:05** Îngeri și demoni **18:20** Nu-i totul alb sau negru **19:25** Totul despre sex **19:55** Totul despre sex **20:25** Totul despre sex **21:00** De la început **22:05** Regele iernii **23:00** Aventuri în Bruges **00:45** Motelul groazei **02:10** De la început **03:15** Regele iernii **04:15** Ziua Mamei

PRO CINEMA

06:00 La Maruta **08:00** Comedie, musical: Blinded By The Light (reluare) **10:30** Divertisment: La bloc (reluare) **12:45** Comedie: Prince and Me 2 (reluare) **14:45** Aventuri: Black Beauty (reluare) **16:30** Comedie romantică: Lecția iubirii (2021) **18:15** Divertisment: La bloc **20:30** Dramă, thriller: Proiectul Colibri (2018) **23:00** Aventuri: Evadare în zori (2006) **01:30** Dramă, thriller: The Hummingbird Project (reluare) **03:45** Divertisment: La bloc (reluare)

HAPPY

06.00 Rebelde **07.00** Jurământul **09.15** Golden Boy - Dragoste rebelă (r) **11.30** Sărmana Maria (s) **13.30** Happy Cafe **14.00** Nu mă părăsi! **15.00** Dragoste și ură (r) **16.00** Jurământul (s) **18.00** 1001 nopți (s) **19.00** Nu mă părăsi! (s) **20.00** Golden Boy - Dragoste rebelă (s) **22.00** Dragoste și ură (s) **23.00** Dragostea plutește în aer (s) **00.00** 1001 nopți (r) **01.00** Nu mă părăsi! **02.00** Happy Cafe (r) **02.30** Dragostea plutește în aer **03.15** Jurământul (r) **04.45** Happy Cafe (r)

Sport

„Trebuie să facem tot ce e posibil să venim cu un rezultat bun de la Botoşani"

Mircea rednic, antrenor UTA

22

este ora de start a partidei dintre UTA și Farul Constanța, din cadrul rundei cu numărul 7 din cadrul Superligii. În sfârșit, UTA a fost programată să joace acasă, pe răcoare, iar asta se va întâmpla luni, 26 august. Este primul meci din acest campionat pe care arădenii îl joacă în prime-time. Până atunci, UTA are meci dificil mâine, la Botoșani, de la ora 19.

LT Cermei a spus „adio" Cupei României

CERMEI. Ultima echipă arădeană prezentă în Cupa României a fost eliminată, dar în prelungiri! E vorba de LT Cermei, care a cedat, chiar pe teren propriu, în fața celor de la FC Bihor, după 2-2 în timpul regulametar de joc și 0-4 (!) în prelungiri. Oaspeții s-au impus, așadar, cu 6-2, goluri marcate de Filimon (2), respectiv Stahl, Chirițoiu, Tincău (2) Gîdea (2). De notat că a fost 2-0 pentru gazde, încă din min. 12!

JA-L.S.

Halaf, pe „lista neagră", David a plecat de la UTA

ARAD. Se apropie meciul cu FC Botoșani, iar Mircea Rednic are un lot tot mai numeros. Așa stând lucrurile, pentru partida de sâmbătă doi jucători, despre care nu credeam că nu prind lotul, au rămas la Arad.

„Uite, Diogo nu e în lot, de ce? Pentru că am pe Râpă, Tsouka, Trif și Mabea. Uite, Halaf nu e în lot, de ce nu e în lot? Pentru că acolo sunt Fabry și Joao Pedro. Diogo a avut șanse să joace, facem rotație, nu am ce să fac. Trebuie să aleg, pentru că - în momentul de față - mă interesează rezultatele. Cei doi și-au exprimat dorința să joace mai mult, iar eu le-am explicat situația în momentul de față. Nu poți avea pretenții să joci înaintea lui Joao Pedro sau Fabry. La fel și Rodrigues. Perioada de transferuri e deschisă, dacă își doresc să joace, eu nu țin jucătorii, le-am spus să-și caute soluții. Vreau concurență, iar străinii care vin trebuie să se impună, să fie prezenți, nu doar pe listă și să-și ia salariile" - a declarat Rednic.

În schimb, soarta tânărului Andrei David a fost pecetluită. Și-a reziliat contractul cu UTA, nici nu mai e prin Arad. „David a pierdut pariul cu el, nu eu. Din partea mea a avut susținere totală. A mai greșit, dar am zis că e copil și-l iert. Și-a reziliat contractul cu UTA, eu nu fac concesii, mai ales la cei tineri, sunt niște reguli, iar comportamentul său a lăsat de dorit. El nu a înțeles, după ce i-am iertat de amendă nu s-a dus să joace la juniori. E prea mare jucător pentru noi, i-am zis că nu mă așez în fața carierei lui. Sunt foarte exigent cu tinerii, dar dacă nu au înțeles șanse pa care au avut-o, îmi pare rău" - a spus Rednic.

JA-L.S.

Halaf, pe lista neagră FOTO: FAN

Gata de meciul cu Botoşani

Antrenorul UTA-ei, Mircea Rednic spune că echipa sa e pregătită, deși o așteaptă o partidă grea.

Va reuși Cîmpanu să facă diferența la Botoșani? FOTO: FAN

ARAD. UTA a plecat, încă de ieri, spre Botoșani, pe ruta Timișoara - București - Suceava, cu avionul, iar de acolo cu autocarul spre locul faptei. Mari probleme de lot nu sunt, se știa că Iliev nu poate juca, poate doar alegrea antrenorului, cu privire la cei lăsați acasă, surprinde puțin.

Ce spune Rednic...

Tehnicianul UTA-ei spune că echipa sa e pregătită, știe la ce să se aștepte.

„Trebuie să facem tot ce e posibil să venim cu un rezultat bun de la Botoșani. Echipa gazdă e schimbată în bine, au un nou antrenor, deși Liviu Ciobotariu a mai fost acolo. Am văzut că fac, în continuare, transferuri, toate echipele aduc jucători în perioada asta, doar când spun eu că aduc un atacant, nu am voie. Noi trebuie să rămânem fără jucători, cu tineri mulți, acum văd că asta e problema prin ziare, că nu le dăm șansa la tineri. Acum, vrem să creștem tineri sau vrem performanță și rezultate? Pe mine mă interesează rezultatele în momentul de față. Revenind la Botoșani, ei transferă, se întăresc, au mai multă calitate de când au venit noii jucători. Am văzut ultimele lor două meciuri, unul câștigat, altul, pierdut, dar la limită, din penalty, în ultimele minute. Echipa e solidă, iar reacția jucătorilor e mult mai pozitivă de când au un nou antrenor. Sunt agresivi în joc, în sensul bun al cuvântului, o să avem meci greu acolo, mai ales că suporterii moldovenilor au felul lor de a se manifesta. Știm că va fi un meci greu, dar suntem pregătiți, acum am soluții, deci nu e o problemă" - a declarat Mircea Rednic.

JA-L.S.

Absențele echipei UTA

UTA nu se va putea baza pe patru jucători la meciul de la Botoșani, plus cei care nu au prins lotul, cu o mențiune pentru Rodrigues și Halaf. Explică Mircea Rednic: „Iliev nu și-a revenit încă, iar Ekmecki s-a accidentat zilele trecute. Kadiri și Ghezali nu fac deplasarea. Nu au viza medicală, pentru că sunt zile libere în România, dar la meciul următor vor fi în lot. Ghezali vine după șase săptămâni de pregătire cu echipa la care a evoluat până acum, are și meciuri jucate, e la 90% din capacitatea fizică. Kadiri mai are nevoie de ceva timp, dar va fi în lot la partida cu Farul Constanța".

Lipova a „aruncat prosopul"

Acum au un stadion modern, dar au rămas fără echipă de fotbal după 12 ani.

LIPOVA. Anul trecut a „murit" Crișul Chișineu Criș, iar în această vară alte două grupări fotbalistice de Liga 3: ACB Ineu și Șoimii Lipova. Dacă în cazul primelor două, fotbalul va continua să existe, în eșaloanele inferioare de sub tutela AJF Arad, la cea din urmă grupare, situația este atât de dramatică încât nu va fi înscrisă nicio echipă în proximul sezon. Și asta, după 12 ani în care fostul președinte Radu Pop lua o echipă din Liga 6 și o ducea până în Liga 3, plus două baraje de promovare în Liga 2 ratate.

Gruparea de pe malul Mureșului e copleșită de datorii, iar autoritățile locale au ajuns la concluzia că nu mai pot finanța fotbalul la nivel de Liga 3 (ar fi nevoie de 2,6 milioane de lei), optându-se pentru continuarea activității doar cu echipele de juniori. Clubul nu se va desființa, câtă vreme există secțiile de skandenberg, volei, tir cu arcul, judo și șah.

„Luni am avut discuția finală cu domnul primar Florin Pera, câțiva consilieri locali și membri ai Consiliului de Administrație al clubului și am ajuns la concluzia că retragerea echipei din Liga a 3-a e singura variantă ce ne-a rămas la dispoziție. Nu dorim să desființăm clubul și am vrea să ne achităm de datorii către jucători, antrenori sau furnizori, însă nu se mai putea finanța noul sezon. Ne pare extrem de rău că am ajuns în această postură, nu m-aș fi gândit niciodată când am venit la club vara trecută. Am greșit și eu ca și conducător, că nu am făcut un audit la club" a spus Virgiliu Stamate, președintele de la Șoimii, cel care va rămâne în istoria fotbalului din Lipova omul care a aruncat prosopul.

Stadion pustiu

După eforturi financiare mari, inclusiv din partea autorităților locale, pentru construirea unui stadion nou la Lipova, cu 1500 de locuri pe scaune, acesta va rămâne mai mult pustiu. În disperare de cauză și pentru a arunca puțin praf în ochii iubitorilor sportului rege din Lipova, oficialitățile locale sunt dispuse să le închirieze gratis stadionul celor de la Vitorul Arad. Formația patronată de Giovanni Cațanzariti, care a promovat în această vară în Liga a 3-a, nu are decât opțiunea „Banatul" din Sînicolau Mic.

JA-D.S.

Clubul Șoimii Lipova nu va mai avea echipă de fotbal FOTO: FAN

Fosta vedetă de la Dinamo, la UTA!

Lamine Ghezali, în tricoul UTA-ei FOTO: FAN

ARAD. UTA a adus vedeta celor de la Dinamo, pe când evolua în liga secundă. Ghezali este un mijlocaș ofensiv, care a arătat destule calități, rămâne de văzut cum se va descurca sub comanda lui Mircea Rednic.

„Bun venit, Lamine Ghezali! UTA și Lamine Ghezali au semnat un contract valabil pentru un sezon cu drept de prelungire pe încă unul. Mijlocașul francez de origine algeriană s-a născut pe 6 iulie 1999 la Lagny-sur-Marne, în Franța și vine la Arad de la Levadiakos (Grecia). În România a mai jucat timp de două sezoane pentru Dinamo București. Crescut de Academia celor de la Saint-Etienne, noul nostru jucător a debutat pentru legendară echipă franceză și a mai trecut în carieră pe la LB Châteauroux și SC Lyon. Îi urăm bun venit și la cât mai multe reușite alături de noi!" - e anunțul celor de la UTA.

JA-L.S.

Observatori în fotbalul județean

ARAD. Recent, în sala de ședințe a AJF Arad a avut loc instruirea delegaților de joc și observatorilor de arbitri pentru competițiile din sezonul 2024-2025. După ce Vasile Rad, secretarul general al AJF Arad, Emil Arsa și Corneliu Tiulea, reprezentanți ai Comisiei Județene a Arbitrilor, au prezentat noutățile și solicitările care trebuiesc aplicate în noul sezon, s-a trecut la testarea teoretică (15 întrebări cu răspunsuri tip grilă).

Iată lista, în ordine alfabetică, celor 30 de observatori AJF Arad care vor oficia în noul sezon: Delegați de joc: Gligore Bora, Oviciu Coman, Mircea Gornic, Marius Grad, Ioan Hamza, Ionel Iovescu, Andraș Mako, Marian Miron, Ovidiu Moșneag, Marian Nedelea, Bogdan Pește, Gheorghe Petrișor, Vasile Rad, Eugen Roșu, Dumitru Rusan, Daniel Scridon, Florin Tomuța, Constantin Vanci și Constantin Vida.

Observatori de arbitri: Marius Alexa, Emil Arsa, Adrian Apătean, Oliver Biro, Mircea Bondar, Leontin Buda, Traian Enoiu, Adrian Jivan, Romulus Tănăsescu, Mircea Toderici și Iosif Vas.

JA-A.G.

JURNAL ARĂDEAN

Sub cod roşu de caniculă

ARAD. Valul de căldură își prelungește valabilitatea, iar în perioada 15-16 august, conform Administrației Naționale de Meteorologie, județul nostru se află sub avertizarea de cod roșu, au anunțat reprezentanții Inspectoratului pentru Situații de Urgență.

Valul de căldură se va extinde, iar temperaturile maxime se vor încadra între 39 și 41 grade Celsius.

„În acest sens, vă recomandăm să fiți precauți și să luați măsuri pentru a nu deveni victime ale caniculei: Evitați, pe cât posibil, expunerea la soare, între orele 11:00 - 18:00; Purtați pălării de soare, ochelari de protecție, haine lejere din fibre naturale și de culori deschise; Hidratați-vă corespunzător, fără a aștepta să apară senzația de sete și consumați fructe și legume proaspete; Păstrați contactul permanent cu vecinii, rudele, cunoștințe care sunt în vârstă sau cu dizabilități, interesându-vă de starea lor de sănătate", ne sfătuiesc reprezentanții ISU. **JA-A.G.**

Restricții pentru traficul greu FOTO: A.G.

Canicula închide, din nou, drumurile din Arad

Consiliul Județean Arad anunță că traficul greu va fi restricționat pe șosele până în 18 august.

ARAD. Valul de caniculă care s-a abătut peste județul nostru aduce, din nou, restricții de trafic pe drumurile județene. Consiliul Județean Arad, instituția care are în administrare șoselele, anunță: „Având în vedere canicula instaurată în județul Arad, traficul de mare tonaj (peste 7,5 tone) pe drumurile județene din Arad este interzis în intervalul orar 12:00-20:00, începând din data de 14 august, pe perioadă Codului portocaliu sau roșu, anunțat de instituțiile statului. Aceste restricții sunt valabile în perioadă 14-18 august, inclusiv".

Hotărârârea de Consiliu Județean nr. 305/30.08.2022, care face referire la restricțiile impuse în perioadele cu temperaturi mari, precizează, la articolul 1, următoarele: „În perioadele pentru care instituțiile abilitate, datorită temperaturilor ridicate, instituie unul dintre codurile portocaliu sau roșu, valabile pe teritoriul administrativ al județului Arad, se instituie restricții de circulație pe drumurile județene asfaltate din județul Arad aflate în administrarea Consiliului Județean Arad, între orele 12:00-20:00, pentru vehiculele rutiere cu o masă totală maximă autorizată mai mare de 7,5 tone". Echipe de control coordonate de Consiliul Județean vor verifica respectarea restricției de tonaj, a mai anunțat instituția. **JA-A.G.**

Firme noi, finanțate și educate de ADR Vest

Șansă mare pentru IMM-urile noi din Arad: ADR Vest anunță un program de finanțare dedicat în totalitate acestora.

Sediul ADR Vest FOTO: FAN

ARAD. Vine încă o veste bună dinspre Agenția pentru Dezvoltare Regională Vest. Organismul care intermediază fondurile europene anunță că firmele mici din zona de vest a țării, implicit din județul Arad, aflate la început de drum, vor beneficia de mentorat și de finanțare în cadrul Programului Regional Vest 2021-2027.

„Primul accelerator regional de investiții din România, o inițiativă a Agenției pentru Dezvoltare Regională Vest, a ajuns la linia de start. A fost demarată prima etapă a selectării managerului instrumentului financiar de accelerare a afacerilor. Acceleratorul va sprijini companiile aflate la început de drum, prin finanțare, mentorat, acces în piață și la domenii de înaltă tehnologie. Fondul va avea un buget total de 14 milioane de euro, dintre care peste 11 milioane de euro vor fi investiți în companii aflate la început de drum. Până la 2,8 milioane de euro vor ajunge la administratorul fondului, sub formă de comision de management", au anunțat cei de la ADR Vest.

Administratorul va fi selectat prin procedura de negociere competitivă și va asigura managementul acestuia. Pentru a asigura rezultate optime, administratorul de fond va contribui cu fonduri proprii și va atrage în fond investitori terți independenți.

„E un moment foarte important pentru întreaga Regiune Vest, pentru că unul dintre pilonii pe care ne bazăm în politica de dezvoltare regională în actualul ciclu financiar este acela de a finanța și de a investi în companii aflate la început de drum și care au o componentă tehnologică. E vorba de renumitele accelleratoare de afaceri ce au o componentă de <seed money> și în al doilea rând vorba de fonduri de capital de risc. Ținta noastră este să avem un unicorn în regiunea noastră până în 2027 (n.r.: un unicorn este o afacere pornită ca un startup, care reușește să depășească valoarea de un miliard de dolari). Ca să reușim asta, acum plantăm niște semințe pe care, în anii următori, le vom îngriji și le vom crește. Acest tip de investiție face exact acest lucru. Practic, ajută să sădească semințele dezvoltării unor companii care au idei, au cunoaștere, dar nu au resurse, iar aici intervenim noi, ca să îi ajutăm să crească", a declarat Sorin Maxim, directorul general al ADR Vest.

Trei etape

Potrivit celor de la Agenția pentru Dezvoltare Regională Vest, instrumentul financiar se va implementa în trei etape:

1. Etapa de pre-accelerare, prin care Administratorul de Fond va furniza instruire, mentorat și sprijin persoanelor fizice cu idei de afaceri inovatoare și fezabile, în vederea dezvoltării ideilor de afaceri cel puțin până la nivel de MVP (Produs Minim Viabil din punct de vedere al funcționalității, al nevoii în piață și al ideii de bussiness). Ținta este dezvoltarea portofoliului de IMM-uri care vor intra în procesul de accelerare și dezvoltare.

2. Etapa de accelerare furnizează IMM-urilor cu idei de afaceri noi în sectoare inovative din punct de vedere tehnologic, cu potențial de dezvoltare și de expunere internațională, un sprijin combinat, atât îndrumare, instruire, mentorat și consiliere, cât și finanțare prin capital de risc.

3. Etapa de finanțare seed oferă finanțare atât IMM-urilor care au o obținut deja o primă finanțare în etapa de accelerare, cât și altor companii care au perspective de dezvoltare rapidă pe piață.

Până la finalul ciclului de finanțare 2021-2027, ADR Vest își propune să sprijine cel puțin 100 de MVP-uri în etapa de pre-accelerare, 40 de IMM-uri în faza de accelerare și 10 IMM-uri în etapa de finanțare seed.

„Este o foarte mare diferență între apelurile destinate IMM-urilor, lansate în ciclurile precedente de finanțare și cel pe care îl dezvoltăm acum. În primul rând, nu centrăm finanțarea pe capacitatea existentă a unei firme, ci pe idee, pe șansa ei de a se dezvolta în piață și, evident, pe componenta tehnologică pe care ideea o aduce sau o folosește. Apoi, ce este foarte important este că, pe lângă finanțarea de care vor beneficia, vor primi acest pachet de mentorat pe care echipa care va face gestionarea acceleratorului o va aduce companiei. Practic, din momentul în care se inițiază procesul, ei primesc asistență pentru marketing, pentru zona de tehnologie, pentru dezvoltarea financiară a companiei - aspecte pe care altfel companiile ar trebui să le cumpere din piață", a mai declarat Sorin Maxim.

Potrivit estimărilor, acest nou program al urma să demareze până la începutul anului viitor. **JA-A.G.**

Comerț ilegal cu arme, depistat de IPJ Arad

Polițiștii arădeni cercetează doi bărbați care ar fi adus în țară și vândut ilegal un număr de trei arme.

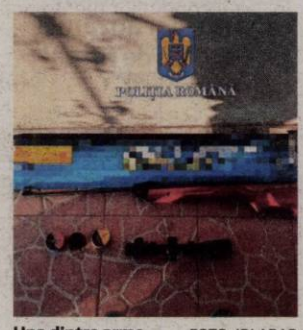

Una dintre arme FOTO: IPJ ARAD

ARAD. Polițiștii Serviciului Arme, Explozivi și Substanțe Periculoase au documentat activitatea infracțională a doi bărbați, de 40 și 30 de ani, bănuiți de săvârșirea mai multor infracțiuni, anunță cei de la Inspectoratul de Poliție Județean Arad.

„Din probatoriul administrat, a reieșit că cei doi bărbați ar fi introdus ilegal în țară și, ulterior, ar fi comercializat, printr-o platformă online, trei arme neletale, supuse autorizării, calibrul 5,5 mm, și cantitatea de 1.750 diabolouri (elemente de muniție pentru arme cu aer comprimat). În continuarea cercetărilor, au fost puse în aplicare trei mandate de percheziție domiciliară, în județele Călărași, Maramureș, respectiv municipiul București, la adresele unor persoane care ar fi achiziționat armele", anunță reprezentanții IPJ Arad.

Armele și muniția au fost ridicate în vederea continuării cercetărilor, în funcție de rezultatul acestora, cercetarea penală urmând a fi extinsă și pentru alte fapte.

„În baza probatoriului administrat, cei doi bărbați au fost reținuți pentru 24 de ore, sub aspectul săvârșirii infracțiunilor de nerespectarea armelor și muniților, uz de armă fără drept și contrabandă calificată", mai spun polițiștii arădeni.

Activitățile au beneficiat de sprijinul Direcției Arme, Explozivi și Substanțe Periculoase, precum și Serviciile Arme, Explozivi și Substanțe Periculoase din IPJ Călărași, IPJ Maramureș și Direcția Generală Poliția Municipiului București. **JA-A.G.**

APARTAMENT 2 CAMERE

• **Închiriez apartament** 2 camere, în spatele liceului Slavici, strada Decebal, 250 EUR lunar. Tel. 0730.188.299

• **Închiriez pe** termen lung în Cluj-Napoca, cartier Mănăştur, apartament 2 camere, complet utilat, la două fete (studente), nefumătoare. Tel. 0744.638.040

PRESTĂRI SERVICII

• **Executăm zidărie,** tencuieli, zugrăveli, rigips, izolaţii, faianţări, consolidări, renovări. 0740.696.157

PIERDERI

• **Taraful Vicodorii** SRL având CUI: 35347917, J2/1401/21.12.2015, a pierdut Certificatul de înregistrare seria B, nr. 3127641. Îl declar nul.

DIVERSE

• **Familie serioasă** întreţinem, îngrijim bătrâni, domiciliul nostru/al lor. 0740.696.157

• **Vând 1** porc petrean aproximativ 150 Kg., un mangaliţa aproximativ 125 Kg, purcei mangaliţa, capre, ţapi si iezi. Tel. 0752.532.421

• **Primesc în** gazdă o elevă sau studentă, Central. Tel. 0743.872.908

• **Vand mere** ecologice pentru suc şi borhot în Cheresig, Bihor. Tel. 0723426491

• **Vând utilaje** agricole: tractor deutz DX 2x4, 85 cp, plug reversibil cu 3 brazde şi un combinato, preţ negociabil, comuna Secusigiu, judeţul Arad. Tel. 0745.063.625

Anunţurile de mică publicitate se preiau online sau în locaţia de pe B-dul Revoluţiei, nr. 62 (parter)

(9948 - H 5841)

PRIMĂRIA MUNICIPIULUI ARAD

în colaborare cu Societatea Comerciala DD CHIM SRL, avand sediul social în Hunedoara, str. Eroilor, nr. 2bis, judeţul Hunedoara (telefon 0254715497),

vă aduce la cunoştinţă faptul că în perioada 15-22.08.2024 in functie de conditiile meteorologice se vor desfăşura pe raza domeniului public al municipiului Arad, urmatoarele lucrări:

- **DEZINSECTIE terestra (combatere tantari adulti) in intervalul orar 22:00-05:30. Insecticid utilizat: Cymina Ultra, in concentratie de 100 ml/Ha.**
- **DEZINSECTIE terestra (combatere capuse). Insecticid utilizat: Deltatim Plus, in concentratie de 500 ml/Ha.**

Toate produsele mentionate se regasesc in Registrul National al Produselor Biocide si sunt avizate pentru profilaxia sanitar – umana de catre Ministerul Sanatatii.

Persoanele cu probleme respiratorii sau cardiace, precum şi copiii sunt rugati să nu intre în raza directă de acţiune a echipamentelor de pulverizat.

In cazul conditiilor meteo nefavorabile termenul de executare a lucrarilor va fi prelungit. (10020 - H 5889)

(H-7489/28)
IN MEMORIAM
NON STOP!
KUKI - servicii funerare complete
Producător de sicrie - oferă sicrie la preţ de producător.
GRATUIT rezolvăm actele la spital, primărie, casa de pensii şi C.A.R.P.
Transport intern şi internaţional ● Accesorii funerare.
Contact: Arad, Str. Cocorilor nr. 6, lângă magazinul Izolta.
Telefon: **0257/211929** mobil: **0723-343-964** **www.inmemoriamkuki.com**
CASĂ FUNERARĂ - Strada Ştefan Ludwic Roth nr. 1 D, Grădiște
- Str. Cocorilor nr. 6 (lângă magazinul Izolta)
- Micalaca, Str. Păşunii nr. 21 B

CASA FUNERARĂ
ROSTYL
- Săli de priveghi (capele)
- Parcare pentru familie şi preoţi
- Sicrie şi servicii funerare la preţuri decente
- Pregătire dosar pentru ajutor de înmormântare
- Medic constatator al decesului
- Transport funerar
- Firmă producătoare de sicrie

ARAD, str. COCORILOR nr. 27
☎ 0728 690 120 / 0728 690 121

(6328)
Oftamed
Servicii oftalmologice complete
Oftalmologie | Optică | Chirurgie | Laser
Dr. Turlea Magdalena
Dr. Turlea Cristian
CONSULTAŢII ÎN CONTRACT CU CAS
- Sală operaţii pentru intervenţii chirurgicale Oftamologice
- Consultaţii oftamologice, terapie laser pentru retinopatie diabetică, glaucom, retinografie, OCT
- Intervenţii chirurgicale (pentru cataractă, glaucom si afecţiuni anexe oculare)
- Optică medicală (ochelari de vedere, soare, lentile de contact)

www.oftamed.ro
Arad, str. Miron Costin bl. 9 ap. 2-3
0257 253 523 0735 520 489

ANUNŢ PUBLIC

NAGY IOAN, având domiciliul în oras Pecica, str. 339, nr. 12, jud. Arad, titular al PUZ şi RLU - "DEZVOLTARE ZONA REZIDENTIALA-LOCUINTE INDIVIDUALE" amplasat in extravilan, mun. Arad, jud. Arad, str. Agronomului, C.F. nr. 365856 Arad, anunţă publicul interesat asupra depunerii solicitării de obţinere a **avizului de mediu** pentru P.U.Z. - ul menţionat şi declanşarea etapei de încadrare.

Prima versiune a P.U.Z. - ului poate fi consultată la sediul APM ARAD, strada Splaiul Muresului, FN, localitatea Arad, judeţul Arad, de luni până joi între orele 09 – 16.00, vineri între orele 09 – 13.00.

Observaţii/comentarii şi sugestii se primesc în scris la sediul APM ARAD, în termen de **18** zile de la data publicării anunţului.

(10022 - H 5890)

SC ZET AGREGATE SRL

anunta publicul interesat asupra depunerii solicitarii de emitere a acordului de mediu pentru proiectul - Construire statie de sortare si cladiri anexe, propus a fi amplasat in Zimandu Nou, FN – C.F. nr. 307384 (incinta perimetru Feldioara Vest V), jud. Arad.

Informatiile privind proiectul propus pot fi consultate la sediul APM Arad din Arad, str. Splaiul Mures, FN, jud. Arad si la sediul titularului din Arad, str. Art, Czigler Antoniu, nr. 2, jud. Arad.

Observatiile publicului se primesc zilnic la sediul APM Arad, str. Spaiul Muresului, FN, jud. Arad. (10021 - H 5891)

NOSFERATUM
SERVICII FUNERARE COMPLETE
Arad, str. Ghiba Birta nr. 26 - Tel.: **0752 10 11 12; 0357 80 48 38**
e-mail: **nosferatumarad@yahoo.com**
NON STOP **www.nosferatum.ro**
TRANSPORT GRATUIT ÎN MUNICIPIUL ARAD ŞI ORAŞUL PECICA ❑ Sicrie la preţ de producător ❑ Înmormântări GRATUITE – doar pe baza cuponului de pensie ❑ Consultanţă şi medic constatator ❑ Rezolvăm actele la spital, primărie, casă de pensii, C.A.R.P.; ❑ PRELUĂM DECEDAŢII DE LA MORGĂ; ❑ Igienizare, cosmetizare, îmbălsămare, incinerarii, REPATRIERI, CAPAC FRIGORIFIC ❑ CAPELA CIMITIR ETERNITATEA (UTA)! ❑ Borduri, monumente funerare, mozaic, marmura, granit.
(6560 - H 08020)

COMEMORĂRI

ÎN MEMORIA LUI VALEA ILEANA

Azi, în această zi sfântă, se împlineşte 1 ani de când ai plecat de lângă noi în lumea celor buni şi drepţi, măicuţa noastră dragă. Durerea este mare, să te uităm nu avem cum, nu poţi să uiţi vreodată o mamă atât de bună şi blândă care ne-a înconjurat mereu cu toată iubirea ei şi care aşteaptă mereu cu privirea caldă să ne revadă din nou. Dorul de mamă este cea mai mare tristeţe indiferent de vârstă. Nu există zi în care gândul să nu ne zboare la tine, nu există clipă în care să nu te vrem înapoi măcar pentru o secundă. - Ce durere, ce întristare, ştie doar cel ce mamă n-are. - Mamă cum am avut noi, când o pierzi e foarte greu. - Şi mă duc şi strig mereu, ieşi mamică din mormânt, să nu mai ţip, să nu mai plâng. - De la mine ţi-aş da viaţă, să-ţi mai văd zâmbetul pe faţă. - Şi tot strig "Mamă hai acasă" dar pământul nu te lasă! Noi copii tăi, te vom iubi mereu şi vei rămâne veşnic vie în inimile noastre, cât vom trăi! **Fiul Marius, Fiica Mirela, Ginerele Eugen şi Nepoata ta Bianca**

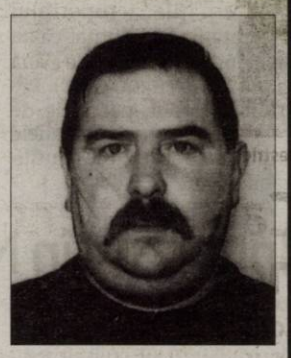

Sărmane zile risipite pe tot parcursul a 7-ani, rămas-au veşnic însoţite de aceeaşi durere, lacrimi, un dor nemărginit şi aşteptări în Van.. Pentru bunul meu soţ:

CIORBA IOAN.

Se roagă pentru odihna sufletului lui.

Soţia Dorina

O rugăciune, multe lacrimi la tristul tău mormânt, o zi dureroasă şi tristă pe care nu o vom uita. Pe 15 august se împlinesc 12 ani de când a plecat dintre noi cea care a fost: fiică, soţie, mamă şi soră

MONICA CÎMPAN.

Vei rămâne mereu în inimile noastre. Odihnă veşnică!

Familiile Cîmpan şi Jerpel

Dumnezeu este iubire (Ioan 4,16). Parastasul la un an pentru sufletul adormitei întru Domnul

MARIA MARCU,

preoteasă, se va oficia în ziua de Duminică 1 septembrie 2024, ora 12.00, în biserica "Naşterea Domnului" din Arad, cartierul Micălaca (Parcul 23 august).

Familiile îndurerate Marcu

EVIDENŢIAZĂ-TE!

Talon valabil până în 31 decembrie 2024

Text: **DATA apariţiei:**.....

.....

.....

.....

.....

.....

.....

.....

Date personale:

Nume şi Prenume:

Telefon:

Buletin de identitate:

TALON + PREŢUL CATEGORIEI AFERENTE

Anunţurile se preiau zilnic, la ghişeu, până în ora 16[00], după această oră, se pot prelua doar prin intermediul sistemului online de preluare al anunţurilor disponibil pe www.jurnalaradean.ro . Anunţurile de mică publicitate din Jurnal Arădean se publică pe baza talonului din ziar
Redacţia nu îşi asumă responsabilitatea pentru conţinutul anunţurilor de mică publicitate!

JURNAL ARĂDEAN

■ Sunt de acord cu publicarea anunţului de angajare pe www. jobson.ro

JURNAL ARĂDEAN

Etna a expulzat cenuşă şi gaze vulcanice FOTO: EPA

A erupt vulcanul Etna

CATANIA. Muntele Etna a erupt peste noapte, provocând închiderea aeroportului din Catania, pe coasta estică a Siciliei, a raportat joi Institutul Italian de Geofizică şi Vulcanologie (INGV), informează DPA. Etna a expulzat un imens nor de cenuşă şi gaze vulcanice până la o înălţime de 9.500 de metri.

Autorităţile aeroportului din Catania au anunţat că au suspendat operaţiunile până la ora 18:00 (16:00 GMT). Potrivit acestora, particule de cenuşă au acoperit avioanele şi pistele, făcându-le inutilizabile.

Serviciile normale vor fi reluate odată ce infrastructura va deveni din nou operabilă, au precizat autorităţile aeroportuare. „Pasagerii sunt rugaţi să nu se deplaseze la aeroport înainte de a verifica starea zborului lor", a indicat aeroportul din Catania, adăugând că întârzierile pot fi considerabile. Un praf de culoare gri închis a acoperit casele şi străzile din Catania.

Etna, cu o înălţime de circa 3.350 de metri, este cel mai mare vulcan activ din Europa. Vulcanul erupe regulat şi este monitorizat constant.

SURSA: AGERPRES

Inundaţii în Niger

TAHOUA. Cel puţin 52 de pasageri aflaţi în două mijloace de transport în comun s-au înecat în urma unui accident produs în vestul deşertic al Nigerului, o ţară afectată de inundaţii din luna iunie, a indicat miercuri Agenţia nigeriană de presă (ANP).

„Bilanţul provizoriu indică 52 de morţi şi mai mulţi dispăruţi", a relatat ANP. Tragedia a avut loc în regiunea Tahoua (vest), la 70 de kilometri de oraşul cu acelaşi nume, pe drumul care leagă oraşul de departamentul Tillia, a precizat agenţia. „Două vehicule care transportau numeroşi pasageri spre piaţa oraşului Tlemcess s-au împotmolit într-un kori (curs de apă, n.r.) înainte de a fi surprinse de un curent puternic care le-a măturat", a explicat o altă sursă locală.

„Căutările continuă (...) jandarmeria şi Garda Naţională sunt în acţiune", a dat asigurări ANP, precizând că victimele sunt comercianţi din Niger şi din Nigeria vecină.

Inundaţiile majore cauzate de sezonul ploios s-au soldat deja cu cel puţin 94 de morţi, peste 137.000 de sinistraţi şi 93 de răniţi până la data de 7 august.

SURSA: AGERPRES

Festin
Gorila se desfată cu fructe proaspete la grădina zoologică din Kiev. FOTO: EPA

Bijuterii recuperate

DRESDA. Bijuteriile antice furate de la Muzeul Green Vault din Dresda într-un jaf spectaculos ce a avut loc acum aproape 5 ani, au fost expuse din nou, marţi, în oraşul din estul Germaniei, transmite DPA.

Bijuteriile sunt expuse fără a fi restaurate, în starea în care au fost recuperate în decembrie 2022.

Bijuteriile FOTO: EPA

„Suntem fericiţi şi foarte recunoscători. Azi este o zi frumoasă pentru noi", a declarat Michael Kretschmer, premierul landului Saxonia, cu ocazia vernisajului expoziţiei.

Marion Ackermann, şeful Colecţiilor de Artă din Dresda a descris ziua ca pe „un moment de o frumuseţe specială".

Bijuteriile sunt expuse sub o lumină specială, în caseta lor, alături de bijuteriile pe care hoţii nu au reuşit să le extragă. Examinarea atentă a bijuteriilor dezvăluie că o parte dintre acestea au fost deteriorate.

„În prezent presupunem că toate piesele pot fi restaurate cu sprijinul unor experţi internaţionali", a mai susţinut Ackermann.

SURSA: AGERPRES

A murit la 94 de ani

LOS ANGELES. Actriţa americană Gena Rowlands, recompensată cu patru premii Emmy şi două Globuri de Aur de-a lungul unei cariere care s-a întins pe durata a aproape şapte decenii, a murit miercuri la vârsta de 94 de ani. Actriţa s-a impus în circa 60 de roluri eclectice în filme semnate de soţul ei, John Cassavetes, dar şi de regizori precum Woody Allen sau Jim Jarmusch, informează AFP.

Vedeta, care, potrivit fiului ei, Nick Cassavetes, suferea de Alzheimer de cinci ani, s-a stins din viaţă la domiciliul său din Indian Wells, California. Rowlands spunea despre soţul ei că a creat pentru ea „cele mai frumoase roluri la care o actriţă poate visa", de la o „call-girl" în „Faces" (1968) până la o gospodină aflată în pragul nebuniei în „A Woman Under the Influence" (1974).

Gena Rowlands FOTO: EPA

A lucra cu cineva care refuza dictatele marilor studiouri hollywoodiene era „foarte palpitant deoarece întreaga responsabilitate a rolului cădea pe umerii tăi", povestea actriţa.

SURSA: AGERPRES

Filmări cu scandal în Ibiza

SPANIA. Katy Perry, care a lansat recent videoclipul „Lifetimes", filmat în Ibiza, a ajuns în vizorul autorităţilor spaniole în urma unei investigaţii referitoare la o presupusă filmare neautorizată pe plaja spaniolă.

Katy Perry FOTO: EPA

Departamentul pentru agricultură, pescuit şi mediu din Insulele Baleare a spus marţi că firma responsabilă pentru înregistrarea videoclipului în Ibiza nu a solicitat o autorizaţie.

„Din acest motiv au fost iniţiate acţiuni privind o investigaţie preliminară", se spune în comunicat.

Deşi parte din videoclip a fost filmat în Parcul Natural Ses Salines, ale cărui dealuri, plaje şi platouri de sare sunt raiul păsărilor şi altor specii sălbatice, departamentul a spus că nu este suspectată nicio infracţiune împotriva mediului, ci mai degrabă o încălcare administrativă.

SURSA: AGERPRES

Petrina
Pasionată de folclor şi natură. FOTO: GHEORGHE PETRILA

Alertă în Japonia

Sute de zboruri şi de trenuri au fost anulate înainte de trecerea unui taifun.

TOKYO. Sute de zboruri şi de trenuri au fost anulate pentru astăzi în Japonia din cauza apropierii unui taifun, a cărui trecere survine într-o importantă săptămână de vacanţă, marcată de obicei de deplasări ale populaţiei, informează AFP.

Taifunul Ampil ar urma să ocolească zona Tokyo, cu o populaţie de circa 40 de milioane de oameni, înainte de a se îndrepta spre coasta estică a ţării.

Compania aeriană ANA a anulat deja aproximativ 280 de zboruri interne programate pentru astăzi, afectând 60.400 de pasageri, în timp ce concurenta sa, Japan Airlines, a anulat 191 de zboruri interne şi 26 internaţionale, afectând 38.600 de clienţi.

Numeroase rute ale reţelei de trenuri de mare viteză, Shinkansen, au fost de asemenea anulate astăzi, inclusiv secţiunea foarte frecventată între Tokyo şi oraşul central Nagoya.

Taifunul Ampil soseşte în perioada celebrei săptămâni de vacanţă „obon", când milioane de japonezi se întorc la familiile lor, şi la doar câteva zile după furtuna tropicală Maria, care a adus precipitaţii record în nordul Japoniei.

Joi, la ora 09:00 (00:00 GMT), Ampil se afla la 300 de kilometri de insula izolată Chichi-jima, în Pacific, însoţit de rafale de vânt de până la 180 km/h.

Clasificat ca „puternic", taifunul ar trebui să se întoarcă spre Oceanul Pacific sâmbătă şi duminică.

„Îndemnăm publicul să fie informat cu privire la avertismentele de evacuare şi să ia primele măsuri pentru a se pune în siguranţă", a declarat ieri ministrul pentru gestionarea dezastrelor, Yoshifumi Matsumura, în cadrul unei conferinţe de presă.

Agenţia Meteorologică Japoneză (JMA) a cerut, de asemenea, populaţiei să se pregătească pentru furtună, avertizând locuitorii din regiunile estice cu privire la posibile rafale violente de vânt, inundaţii, creşteri ale nivelului râurilor şi alunecări de teren.

Sute de zboruri anulate FOTO: EPA

Japonia este frecvent lovită de taifunuri majore care pot provoca alunecări de teren care lasă în urmă victime.

Tot ieri, Japonia a ridicat alerta de „megaseism" aflată în vigoare de o săptămână, a anunţat ministrul responsabil cu gestionarea dezastrelor naturale, informează AFP.

„Întrucât nu a fost detectată nicio anomalie în activitatea seismică şi în deformarea scoarţei terestre, apelul special la o atenţie deosebită a luat sfârşit, dar aceasta nu înseamnă că riscul (unui cutremur major) a fost eliminat", a declarat Yoshifumi Matsumura în cadrul unei conferinţe de presă.

Agenţia Meteorologică Japoneză (JMA) emisese o avertizare joia trecută, în urma unui cutremur cu magnitudinea de 7,1, soldat cu 15 răniţi în sudul ţării.

În regiunile care ar fi putut fi cele mai afectate, în special în vestul oraşului Kochi, pe insula Shikoku, mii de turişti şi-au anulat rezervările hoteliere, în contextul în care arhipelagul se află într-o perioadă de vacanţe.

Situată la intersecţia mai multor plăci tectonice de-a lungul „Centurii de foc" a Pacificului, Japonia se numără printre ţările cu cea mai intensă activitate seismică şi înregistrează în fiecare an circa 1.500 de cutremure, majoritatea de magnitudine redusă.

SURSA: AGERPRES

Avertizaţi de sosirea taifunului FOTO: EPA

FONDAT 1989, APARE LA ARAD, E-MAIL: REDACTIA.JURNALARADEAN@INFORMMEDIA.RO; PUBLICITATE.JURNALARADEAN@INFORMMEDIA.RO

Scriitorul Goran Mrakic, la Praznicul de pită nouă de la Pecica
PAGINA 10

JURNAL ARĂDEAN

Astăzi încep probele scrise ale Bacalaureatului de toamnă
PAGINA 5

LUNI
19 AUGUST 2024
ANUL XXXVI, NR. 9638
12 PAGINI - 5 LEI

36° Temperaturile se vor situa între 21 și 36 grade. Vântul va sufla cu 14 km/h.

DIMINEAȚA | AMIAZA | SEARA

Și-a înfipt dinții în... bani

Metodă inedită de tâlhărie la Arad: și-a înfipt dinții în mâna unui bărbat, după care a furat banii și a fugit.

ARAD. Un tânăr de 27 de ani, din Șeitin, a fost arestat preventiv, fiind suspectat de comiterea infracțiunii de tâlhărie. Polițiștii spun că bărbatul ar fi furat banii scoși din bancomat de o altă persoană. „Polițiștii Secției 1 Vlaicu au fost sesizați, în dimineața de 15 august, despre o posibilă tâlhărie, pe strada Dâmboviței din municipiu. Polițiștii ajunși la fața locului au constatat că un bărbat ar fi retras dintr-un bancomat 900 de lei, iar după ce ar fi ridicat banii din fantă, ar fi fost deposedat de bani de un bărbat, care l-ar fi mușcat de antebraț. După săvârșirea faptei, autorul ar fi fugit într-o direcție necunoscută.

Polițiștii de ordine publică, aflați în serviciu, au depistat bărbatul bănuit de săvârșirea faptei, la scurt timp după săvârșirea acesteia, fiind identificat în persoana unui tânăr din Șeitin, în vârstă de 27 de ani.

În baza probatoriului administrat, tânărul a fost reținut pentru 24 de ore, fiind prezentat magistraților Judecătoriei Arad, cu propunerea de arestare preventivă.

La aceeași dată, magistrații au emis, pe numele celui în cauză, un mandat de arestare preventivă, pentru 30 de zile, cercetările fiind continuate sub aspectul săvârșirii infracțiunii de tâlhărie", au anunțat reprezentanții Inspectoratului de Poliție Județean Arad.

JA-A.G.

Unde să parchezi? FOTO: FAN

Unde parchează vizitatorii?

ARAD. „Aș vrea să sesizez o nemulțumire legată de parcările rezidențiale, de fapt lipsa locurilor de parcare pentru vizitatori" - a spus în ultima ședință ordinară a CLM alesul Ovidiu Toma. **/P.3**

A fugit de Poliție în pădure

SĂVÂRȘIN. Un bărbat care conducea o mașină neînmatriculată și care nu avea permis de conducere a încercat să scape de polițiștii care au vrut să îl oprească acunzându-se în pădure. Totuși, a fost prins. **/P.6**

Emil Șimăndan FOTO: FAN

A murit Emil Șimăndan

ARAD. Profesorul, publicistul și scriitorul Emil Șimăndan s-a stins sâmbătă, 17 august, la vârsta de 83 de ani. **/P.5**

17212
9 771220 748034

Adevărate bijuterii pe roți

Piața Catedralei a devenit spațiu de expoziție în acest sfârșit de săptămână. Cu ocazia Zilelor Aradului, a fost organizată o expoziție cu zeci de mașini de epocă, care mai de care mai frumoasă. Sute de arădeni au admirat bijuteriile pe roți, s-au fotografiat cu ele și au stat de vorbă cu proprietarii acestora. Autoturismele au putut fi admirate și în traficul din Arad, în timp ce se îndreptau spre locul expoziției. **/P.5**

FOTO: V.O.

Două zile cu ore de întârziere pe trenul Arad-Mangalia

Trenul Arad-Mangalia a înregistrat întârzieri de peste patru ore, două zile la rând.

ARAD. Întreg traficul feroviar spre și dinspre litoral a fost dat peste cap, după ce un tren de marfă s-a defectat, iar singura linie pe care se putea circula a fost blocată. În noaptea de vineri spre sâmbătă, între orele 2:00 și 6:30, traficul feroviar a fost închis între stațiile Drăgănești Olt și Fărășele.

„Urmare a închiderii accidentale de către CNCF CFR S.A. în data de 17.08.2024, între orele 2:00 și 6:30, a liniei curente Drăgănești Olt-Fărășele, mai multe trenuri cu circulație pe Magistrala 100 acumulează întârzieri cuprinse între 123 și 361 minute", a anunțat sâmbătă dimineața CFR Călători.

Ce s-a întâmpat acolo? Un tren de marfă, aparținând operatorului privat GFR, s-a defectat pe linie. Cu toate că, în zona respectivă, linia este dublă, celelalte trenuri nu au putut circula pentru că cea de a doua linie de cale ferată este în reparații. **/P.6**

Au stins focul FOTO: ISU

Pădure în pericol de incendiu

HĂLMAGIU. Pădurea aflată în zona satului Bodești, din comuna Hălmagiu, a fost în pericol să ia foc din cauza unui incendiu de vegetație uscată. Din fericire, pompierii au reușit să stingă focul și să salveze pădurea. **/P.6**

Turneu de tenis de elită la Arad

ARAD. Săptămâna aceasta se va desfășura la baza de tenis de pe malul Mureșului a Clubului Sportiv U.T.A. Arad, turneul internațional de tenis pentru seniori, Țiriac Foundation Trophy, dotat cu premii totale de 15.000 de dolari. **/P.7**

Măsuri pentru doi soți bătăuși

ARAD. Inspectoratul de Poliție Județean Arad anunță că, zilele acestea, au fost emise două mandate de protecție pentru doi bărbați care și-au bătut partenerele de viață. **/P.6**

Omondi a fost slab FOTO: FAN

UTA a cedat pe final de meci

BOTOȘANI. UTA a ratat mult în meciul din Moldova, campioni fiind Eizekel și Omondi, cei mai bine plătiți jucători de la UTA. De la ei aveai pretenții, însă au fost foarte slabi. Pe acest fond, gazdele au reușit să câștige, scor 1-0. **/P.7**

A început Picnic Festival

Picnic Festival s-a deschis săptămâna trecută în Parcul Eminescu. Vizitatorii au la dispoziție mai multe standuri și rulote cu mâncare, în timp ce copiii se pot distra în spațiul de joacă amenajat în zona dinspre Tribunal. Dincolo de oferta culinară, programul fiecărei zile propune party-uri cu DJ. Organizat în cadrul Zilelor Aradului, festivalul rămâne deschis până pe 25 august.

FOTO: DIANA DUȚU

Inform Media Press SRL
JURNAL ARĂDEAN | ARAD ONLINE www.aradon.ro

INFORM MEDIA PRESS angajează:

DISTRIBUITORI
pentru diverse cartiere ale Aradului

Dacă îți dorești să faci parte din echipa celor mai bune produse media din Arad trimite-ne CV-ul la adresa de e-mail: **cristian.sulintan@informmedia.ro** sau amănunte la telefon ☎ **0720.400.417, 0728.284.737.**

Remember: 19 august

1601 Mihai Viteazul, primul domn al celor trei ţări române (1593–1601), a fost ucis pe Câmpia Turzii

1864 S-a înfiinţat Primăria oraşului Bucureşti

1881 S-a născut compozitorul violonist, pianist şi dirijor **George Enescu** (d. 1955)

1883 S-a născut celebra creatoare franceză de modă Coco Chanel (d. 1971)

1891 A murit pictorul Theodor Aman (n. 1831)

1935 S-a născut Dumitru Radu Popescu, prozator şi dramaturg român

1936 A fost asasinat poetul Federico Garcia Lorca (n. 1898)

1946 S-a născut Bill Clinton, al 42-lea preşedinte al SUA

1948 S-a născut Radu Anton Roman, scriitor, ziarist (d. 2005)

1951 S-a născut John Deacon, muzician englez (Queen)

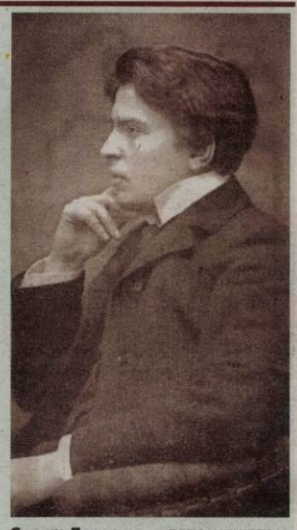

George Enescu FOTO: WIKIPEDIA

1969 S-a născut Matthew Perry, actor american

1970 S-a născut Fat Joe, rapper american

1991 Puciul de la Moscova

1999 A murit Mircea Sântimbreanu, scriitor, publicist, scenarist şi producător român de film (n. 1926).

Telefoane utile

☎ INFORMAŢII TELEFONICE: 118.932; ☎ ROBOT: 1958; ☎ APEL UNIC DE URGENŢĂ (SALVARE, POLIŢIE; POMPIERI): 112; ☎ PRIMĂRIA MUNICIPIULUI ARAD: Program de relaţii cu publicul (camera 5) luni-joi între 8-18; vineri între 8-16. Tel. centrală: 0257/281.850; ☎ S.C. E.ON GAZ ROMÂNIA - Sucursala Arad - Dispecerat şi intervenţie telefon:0357/403.321; ☎ DERANJAMENTE CURENT ELECTRIC: 0257/929; ☎ INFORMAŢII CFR: 0257/231.777; ☎ PROTECŢIA CONSUMATORULUI: B-dul Revoluţiei, nr. 50. Telefon: 0257/257.049; ☎ POLIŢIA LOCALĂ: 0257/939; ☎ SESIZĂRI ILUMINAT PUBLIC MUNICIPIUL ARAD – 0800.500.072 (tel verde)

Sudoku

REGULI: În fiecare bloc sunt câteva cifre între 1 şi 9, stabilite dinainte. Acestea trebuie completate cu cifrele lipsă, în aşa fel încât fiecare număr să figureze o singură dată. De asemenea, cifrele de la 1 la 9 trebuie să figureze o singură dată atât pe rândurile orizontale cât şi pe coloanele verticale ale celor nouă blocuri luate împreună.

ÎNCEPĂTORI

	1					2		
		5		3				6
			2		7			
					8	4	5	
	2				6		8	
			9		4			2
								7
	4				1	5		8
5		6		4			9	

AVANSAŢI

5			4	3				6
			2		6			
		4	3	8	1			
		1		7				
3			9				7	
9	5	2					3	
7	6					9	2	
4			8					5

Soluţiile jocurilor din numărul precedent:

ÎNCEPĂTORI

6	3	8	5	1	7	2	4	9
5	2	7	8	9	4	1	3	6
9	4	1	2	3	6	5	7	8
7	8	6	3	5	2	9	1	4
2	1	4	6	7	9	3	8	5
3	5	9	1	4	8	6	2	7
8	9	3	7	2	5	4	6	1
4	6	2	9	8	1	7	5	3
1	7	5	4	6	3	8	9	2

AVANSAŢI

1	8	5	3	6	2	4	9	7
9	4	6	5	7	8	3	1	2
7	2	3	9	4	1	8	6	5
8	9	2	1	5	4	7	3	6
3	6	1	8	2	7	9	5	4
4	5	7	6	9	3	1	2	8
6	7	4	2	3	9	5	8	1
2	1	9	7	8	5	6	4	3
5	3	8	4	1	6	2	7	9

Reţeta zilei

Tortilla de cartofi cu brânză telemea

INGREDIENTE: 500 g cartofi roşii fierţi, 60 ml ulei vegetal, 200 g mazăre congelată, 2 fire tinere de praz, numai partea albă, tăiată felii groase, 185 g telemea de vacă, 400 g roşii tari, 5 ouă, 1-2 linguri apă minerală carbogazoasă, 1 praf boia iute, 1 lingură pătrunjel proaspăt, tocat, sare, piper negru, proaspăt măcinat.

MOD DE PREPARARE: Se descojesc cartofii, apoi se taie felii subţiri. Se usucă în prosop de hârtie.

Se încinge uleiul într-o tigaie mare şi se călesc cartofii, mazărea decongelată şi prazul 10 minute, amestecând din când în când. Se adaugă jumătate din telemeaua tăiată cubuleţe, se amestecă şi se pun deasupra roşiile feliate şi restul de telemea.

Într-un castron se bat ouăle cu apa minerală, boiaua iute, puţină sare şi piper negru proaspăt măcinat. Se adaugă pătrunjelul tocat, apoi se toarnă peste amestecul de cartofi şi se prăjeşte tortilla pe foc mic cam 10 minute.

Când tortilla s-a închegat dedesubt, se pune pe o farfurie, se pune altă farfurie deasupra, apoi se răstoarnă cele două farfurii. Se scoate farfuria de deasupra, se pune tortilla înapoi în tigaie şi se mai prăjeşte 5 minute. Se serveşte fierbinte, tăiată în sferturi.

Pentru mai multe reţete intră pe www.culinar.ro

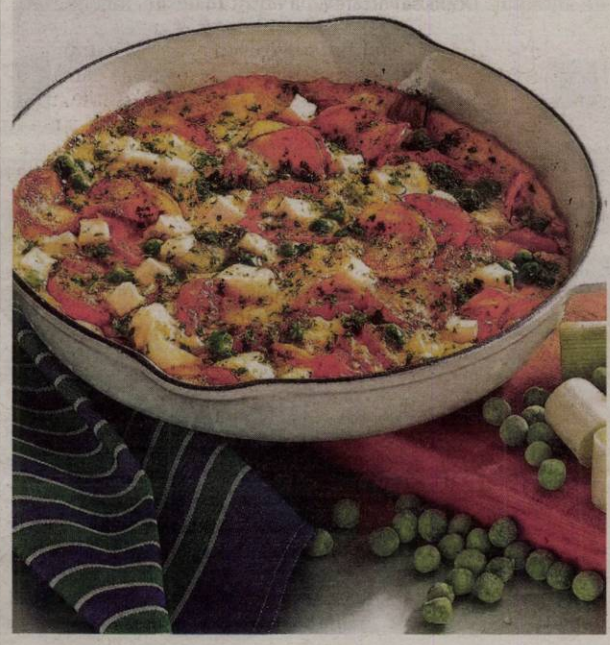

Sănătate

- **CABINET GINECOLOGIC:** Cabinet ginecologic Arad, B-dul Decebal 11 (lângă Hotel Aradul), chiuretaj medicamentos, eco 4 D, test PAP.TEL: 0770823850, 0723643581
- **Policlinica DR. TURCIN, oferă:** Cardiologie (EKG, Ecografie cardiacă, Doppler vascular, Holter EKG şi TA, Test de efort), Oftalmologie (chirurgie pol anterior; CV computerizat; optică medicală), **NOU - OZONOTERAPIA,** ORL (videoendoscopie), Pneumologie, Neuropsihiatrie, Medicină de familie, Ecografii generale. **Telefon: 0257/285510, www.policlinica-turcin.ro**
- **Farmacia GLYKON - UTA,** Bl U 6 (vis-a-vis de biserica în construcţie). Deschis zilnic: luni-vineri 07.00 -21.00 sâmbătă şi duminică 08.00-18.00. **Telefon: 0257/241197.**

Horoscop

BERBECUL (III.21.-IV.20.)
Transformă-ţi visele în instrumente valoroase de introspecţie. În vremurile vechi, marii conducători credeau atât de mult în înţelepciunea viselor încât angajau interpreţi pentru ele. Visele recurente sunt semnificative şi pot indica ceva ce trebuie abordat.

TAURUL (IV.21.-V.20.)
Urmează-ţi instinctele. Chiar dacă ai tendinţa să asculţi mai mult de raţiune, pune asta deoparte. În timp ce urechile tale pot auzi cuvintele, intuiţia ta poate percepe ceea ce este între rânduri şi îţi poate oferi o imagine mult mai amplă.

GEMENII (V.21.-VI.21.)
Hrăneşte-ţi mintea cu noi cunoştinţe. Vizitează o librărie online sau citeşte informaţii interesante pe internet. Cunoaşterea este peste tot, dacă eşti deschis să o primeşti. Oamenii sunt adesea cea mai bună resursă. Dacă ai nevoie de explicaţii, întreabă pe cineva.

RACUL (VI.22.-VII.22.)
Încearcă să vezi coşmarurile ca pe nişte modalităţi sigure de a înţelege sentimentele. Frica, durerea şi anxietatea sunt cele mai comune ingrediente ale coşmarurilor. Ce te sperie? Te simţi nesigur? Reflectează asupra acestor întrebări şi caută răspunsuri.

LEUL (VII.23.-VIII.23.)
Îţi trăieşti visurile? Eşti încă în contact cu ele? Energia aspectelor planetare de astăzi poate aduce putere şi încurajare în această parte a vieţii tale. Ia în mâini lucrurile pe care le doreşti cel mai mult. Ia măsuri spre îndeplinirea dorinţelor tale.

FECIOARA (VIII.24.-IX.23.)
Dacă te-ai simţit obosit sau bolnav în ultima vreme, este probabil ca lucrurile să se îmbunătăţească astăzi. Starea ta emoţională are un efect pronunţat asupra modului în care se simte corpul tău. Asigură-te că ai grijă de sentimentele tale, la fel cum ai grijă de corpul tău.

BALANŢA (IX.24.-X.23.)
Poate fi mai uşor să ai încredere în realitatea concretă şi factuală decât în lucrurile pe care nu le poţi atinge, însă intuiţia ta te poate servi mai mult decât îţi dai seama. Acel sentiment interior pe care îl trăieşti poate să te ghideze. Încrede-te mai mult în el.

SCORPIONUL (X.24.-XI.22.)
Foloseşte-ţi creativitatea pentru a face lucrurile să se întâmple astăzi. Nu trebuie să ia forma unui produs finit. Poţi găsi modalităţi noi şi inovatoare de a aborda o sarcină, un proiect sau o problemă. Ai încredere în capacitatea ta de a descoperi astfel de soluţii.

SĂGETĂTORUL (XI.23.-XII.21.)
S-ar putea să te simţi constrâns să faci ceva ce nu vrei astăzi. Poate că ai făcut o promisiune de a te ocupa de un proiect. Poate că cineva decide că este ziua în care să-ţi cearâ o favoare. Oricum ar fi, spune dacă nu te simţi confortabil să duci lucrurile până la capăt.

CAPRICORNUL (XII.22.-I.20.)
Ieşi din rolul tău obişnuit. Disponibilitatea ta de a urma un drum diferit îţi poate oferi mult mai mult decât îţi imaginezi. Încearcă ceva ce nu ai considerat niciodată înainte. Mergi într-un loc nou. Vezi ce poţi descoperi despre tine şi despre lume.

VĂRSĂTORUL (I.21.-II.20.)
Eşti mulţumit de cariera ta actuală? Dacă nu, începe prin a-ţi face un plan. Există paşi specifici pe care îi poţi urma pentru a avea cel mai mare avantaj în oportunităţile disponibile. Nu te mulţumi cu mai puţin decât meriţi. Găseşte o carieră mai împlinitoare.

PEŞTII (II.21.-III.20.)
Nu te teme de schimbare. Chiar dacă crezi că nu te adaptezi bine, ai o flexibilitate mult mai mare decât îţi dai seama. Fără schimbare, viaţa ar deveni stagnantă şi lipsită de viaţă. Încearcă să vezi schimbarea ca pe o aventură.

Pe platforma digitală www.aradon.ro (butonul Publicare anunţ în ziar) JURNAL ARĂDEAN
puteţi programa şi plăti online
anunţurile de mica publicitate pe care le doriţi publicate în ziar.

Pieţe şi târguri

Astăzi este zi de piaţă la Curtici, Nădlac, Bocsig, Gurahonţ, Moneasa, Pilu, Vladimirescu. **Tot astăzi se organizează târg săptămânal la** Gurahonţ şi Bârzava.
Mâine, marţi, este zi de piaţă la Sebiş, Almaş, Apateu, Semlac, Sântana, Şilindia, Vârfurile.

Vremea

Luni, 19 august

www.aradon.ro

21° LA ORA 6 — temperaturile se vor situa între 21 şi 22 grade. Vântul va sufla cu 10 km/h dinspre E.

36° LA ORA 18 — temperaturile se vor situa între 35 şi 36 de grade. Vântul va sufla cu 14 km/h dinspre SE.

Ziua precedentă

Arad	23 - 37	Umiditate:	49%
Lipova	22 - 35	Presiune:	1006 mb
Chişineu- Criş	22 - 35	Precipitaţii:	15%
Săvârşin	21 - 36	Vânt:	20 km/h
Sebiş	22 - 35	Direcţie vânt:	SE

Soarele

Răsare: 06:38
Apune: 20:38

FAZELE LUNII

4.08 · 12.08 · 19.08 · 26.08

Azi

Temperaturile se vor situa între 21 şi 36 grade. Vântul va sufla cu 14 km/h, dinspre SE.

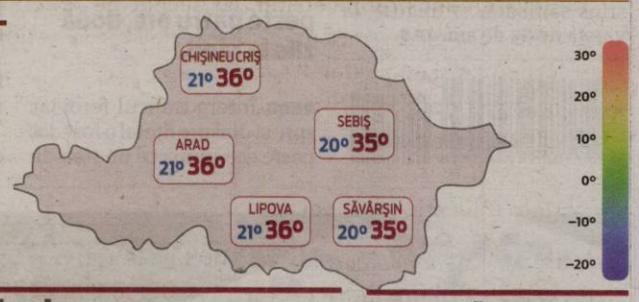

LUNI	MARŢI	MIERCURI	JOI
21° 36°	20° 35°	19° 33°	17° 30°
însorit	parţial noros	noros	parţial noros

Calendar

Biserica ortodoxă: Sfântul Andrei Stratilat

Biserica greco-catolică: Sf. m. Andrei Stratilat şi cei împreună cu el.

Biserica romano-catolică: Ss. Ioan Eudes, pr. *; Sixt al III-lea, pp. LP

Prognoză pentru trei zile

Temperaturile minime vor fi cuprinse între 17 şi 21 grade, iar cele maxime între 30 şi 36 grade.

Temp.minime: 17 – 21 °C
Temp.maxime: 30 - 36 °C.

JURNAL ARĂDEAN
B-dul Revoluţiei nr. 62, Arad
Nr. ISSN: 1220-7489

BRAT Auditat de BRAT

Reclamaţii difuzare: 0257.241.151

Şef departament publicitate şi departament difuzare: Cristian Sulinţan
Marea publicitate: 0257.280904
Mica publicitate: 0257.210775; B-dul Revoluţiei, nr. 62
Tiparul executat la: Mediaworks Hungary Zrt., 6729, Szeged

Redactor şef: Flavius Ştefcu Responsabil de număr: Alin Gherasim
Departamente: Eveniment: Alin Gherasim; Sorina Ambruş; Economic: Andreea Pintea; Social: Diana Duţu; Sport: Daniel Scridon, Leo Sfâra; Andreea Vlase; Cultură: Eugen Rogojan.
Tehnoredactare: Ghizela Şerban, Munteanu Daniel.
REDACŢIE: tel. 0257.212.055; e-mail: redactia.jurnalaradean@informmedia.ro, adevaruldearad@informmedia.ro, publicitate.jurnalaradean@informmedia.ro, publicitate.adevarul@informmedia.ro

Unde-şi parchează maşinile vizitatorii?

Problema a fost intens dezbătută în ultima şedinţă ordinară a CLM, la sesizarea alesului Ovidiu Toma. Se caută o „soluţie pragmatică”.

ARAD. La finalul ultimei şedinţe ordinare a Consiliului Local Municipal, Ovidiu Toma (USR) a adus în atenţie publică o problemă cu care în mod sigur se confruntă mulţi arădeni: „Aş vrea să sesizez o nemulţumire legată de parcările rezidenţiale, de fapt lipsa locurilor de parcare pentru vizitatori. În toate zonele în care s-au construit, nu s-a ţinut cont că vor fi şi vizitatori în zonele respective. Ce aş propune: dacă se poate marca, un cod de culori, să identificăm 5-10 locuri în fiecare zonă, cu plată, pentru vizitatori.”

Primarul Călin Bibarţ a răspuns: „Cunoaştem situaţia, dar întrebarea este cum îi departajezi. Gândiţi-vă la un cvartal în care oamenii se concurează între ei şi plătesc câteva sute de lei ca să-şi obţină un loc de parcare, că nu se ajung, şi noi lăsăm 10 locuri pentru vizitatori pe care le ocupă unul care n-a plătit de acolo şi el zice că e vizitator.”

Alesul USR a preluat ideea, precizând: „Păi tocmai de aceea, că omul care nu plăteşte va fi obligat să-şi ia un loc plătit ca să nu plătească cu ora locurile pentru vizitatori. Deci, dacă am marca locurile pentru vizitatori, cu plată, omul care stă în zona respectivă şi nu şi-a cumpărat loc va fi obligat să-şi cumpere loc şi nu va plăti 2 lei/oră, ci va plăti 150 de lei/lună pentru că e mai avantajos pentru el. Am elibera şi locurile pentru vizitatori, nu ar mai fi maşini împrăştiate şi parcate pe oriunde...”

„Deci propuneţi ca locurile de vizitatori să fie cu plată, la tariful orar” - a încercat să sintetizeze primarul. Ovidiu Toma a confirmat. Călin Bibarţ a continuat: „Ce facem într-o zonă în care este o solicitare mai mare de locuri de parcare rezidenţiale decât permite spaţiul?” „Eu mă gândeam şi la parcarea eajată, unde sunt ocupate cam 30-50% din locurile de la nivelul de sus; s-ar putea găsi şi acolo o variantă...” - a opinat alesul USR.

Neajunsuri puse pe tapet în şedinţa CLM FOTO: F.M.

Unde ar putea parca musafirii care vin în vizită cu maşina? FOTO: FAN

Implicaţii şi complicaţii

În acest moment al discuţiei a intervenit Cosmin Buruc, consilier local PSD pentru a atenţiona asupra următorului fapt: „Problema stabilirii unui număr de 2-3 locuri de parcare e cine le verifică. Costurile cu un personal de la Recons care să verifice locurile acelea sunt şanse să depăşească costurile încasărilor pe locurile respective.”

A urmat la cuvânt Liliana Florea, director al Direcţiei Edilitare din cadrul Primăriei: „Pe lângă asta, pe proiectul de parcări inteligente, noi punem bariere la fast-parkuri, deci la parcările etajate, deci n-o să se poată intra în fast-park decât cu cartelă. Locurile de vizitatori nu se pot ocupa cu cartelă, că n-au cum...”.

Ovidiu Toma a insistat: „Dacă se pune cartelă, bănuiesc că nu s-a luat în calcul şi o plată cu tichet; ar fi o investiţie mai mare să fie şi un automat de plată. Dar se pot găsi împrejur locuri care se pot aloca...”

„De acord cu ce ziceţi - a replicat primarul Călin Bibarţ -, numai că ajungem la problema pe care o sesizează colegul de la PSD; pentru că cineva trebuie să verifice, că nu ai camere de supraveghere... Dacă pe o stradă faci locuri de vizitatori care trebuie să fie plătite la tarif... în Arad, în momentul de faţă, locurile se plătesc până la ora 17 şi în weekend deloc. Înseamnă că acolo vei spune: OK, să plătească şi după ora 17 pe zona respectivă. Cum îl verifici? Înseamnă că trebuie să-ţi iei nişte oameni care să umble pe acolo în schimbul doi de muncă. Plăteşti mai mult salarii decât încasezi din locurile de parcare. Ştim subiectul. Eu sunt dispus să găsim - dacă există - o soluţie; să găsim şi locuri de vizitatori, dar să fie o soluţie viabilă.”

Ovidiu Toma a preluat sintagma edilului şi a punctat: „<Soluţie viabilă>... Acum, să mergem tot timpul pe profit... Ar trebui să mergem şi pe satisfacţia oamenilor...”

Nici că s-a lăsat edilul: „Eu sunt de acord 100%, numai că cineva tot plăteşte. Adică plătesc toţi ceilalţi. Ne-am învăţat ca, din bugetul local, toţi ceilalţi să tot plătească. Căldura o plătesc cei mulţi pentru câţiva, la fel şi la transportul public - gratuităţi, dacă se poate, pentru toată lumea... De acord, dar pe buget se resimte.”

Alesul USR a conchis: „Dar cred că putem găsi soluţii în ideea în care amenzile pentru maşinile vizitatorilor parcate pe unde apucă, nu rezolvă cauza-problemă.” Primarul Bibarţ a confirmat: „Principiul e corect. Dacă găsim o soluţie pragmatică de implementat, de acord 100%. Deşi noi vrem să promovăm tramvaiul şi bicicleta şi autobuzul electric...”

JA-D.D.

Finanţat de Uniunea Europeană NextGenerationEU

Planul Naţional de Redresare şi Reziliență

Comunicat de presă

“PNRR: Fonduri pentru România modernă şi reformată!”

C15 - Educaţie

„DOTAREA CU MOBILIER, MATERIALE DIDACTICE ŞI ECHIPAMENTE DIGITALE A UNITĂŢII DE ÎNVĂŢĂMÂNT PREUNIVERSITAR ŞCOALA GIMNAZIALĂ FÂNTÂNELE, JUDEŢUL ARAD”

Beneficiar: COMUNA FÂNTÂNELE

Titlu apel de proiecte: PNRR/2022/C15/MEDU/I9./I11./I13./I14./

Obiectivele proiectului:

Obiectiv general: Dezvoltarea României prin realizarea unor programe şi proiecte esenţiale, care să sprijine reziliența, nivelul de pregătire pentru situaţii de criză, capacitatea de adaptare şi potenţialul de creştere, prin reforme majore şi investiţii cheie cu fonduri din Mecanismul de Redresare şi Reziliență.

Obiective specifice:

- Asigurarea infrastructurii şi resurselor tehnologice necesare pentru unităţile de învăţământ preuniversitar, cu accent pe zonele defavorizate (în special zonele rurale), permiţând accesul elevilor la tehnologie prin laboratoare informatice şi echipamente dedicate.
- Asigurarea dotărilor necesare pentru îndeplinirea standardelor de calitate în sălile de clasă şi în laboratoarele/atelierele şcolare, inclusiv dotări şi echipamente educaţionale specializate pentru elevii defavorizaţi şi elevii cu cerinţe educaţionale speciale.

Valoarea totală a proiectului: 827.098,28 lei

Data începerii şi finalizării proiectului: 03.08.2023 - 31.12.2024

Codul proiectului: F-PNRR-Dotari-2023-0888

Apel de proiecte gestionat de Ministerul Educaţiei - Unitatea Executivă pentru Finanţarea Învăţământului Superior, a Cercetării, Dezvoltării şi Inovării (UEFISCDI) - finanţat din fonduri europene prin Planul Naţional de Redresare şi Reziliență al României.

Persoană de contact: Dolha Nicolae

https://primariafantanele-arad.ro/

0257.456.196

"Conţinutul acestui material nu reprezintă în mod obligatoriu poziţia oficială a Uniunii Europene sau a Guvernului României"

"PNRR. Finanţat de Uniunea Europeană – UrmătoareaGenerațieUE"

https://mfe.gov.ro/pnrr/ https://facebook.com/PNRROficial/

(10024 - 13074)

INFORM MEDIA PRESS angajează:

DISTRIBUITORI DE PRESĂ

pentru diverse cartiere ale Aradului

Dacă îţi doreşti să faci parte din echipa celor mai bune produse media din Arad trimite-ne CV-ul la adresa de e-mail: **cristian.sulintan@informmedia.ro** sau amănunte la telefon ☎ **0720.400.417, 0728.284.737.**

Solicitantul este de acord cu utilizarea datelor sale personale conform regulamentului GDPR al firmei noastre publicat de site-ul Inform Media Press.

(7950)

Inform Media Press SRL

JURNAL ARĂDEAN

ARAD ONLINE www.aradon.ro

JURNAL ARĂDEAN

Au adunat lacrimile Maicii Domnului, la Maria Radna

S-a urcat pe dealul din spatele mănăstirii, s-a refăcut Drumul Crucii şi s-au cules din pădure nişte muguri asemuiţi cu lacrimile Fecioarei Maria.

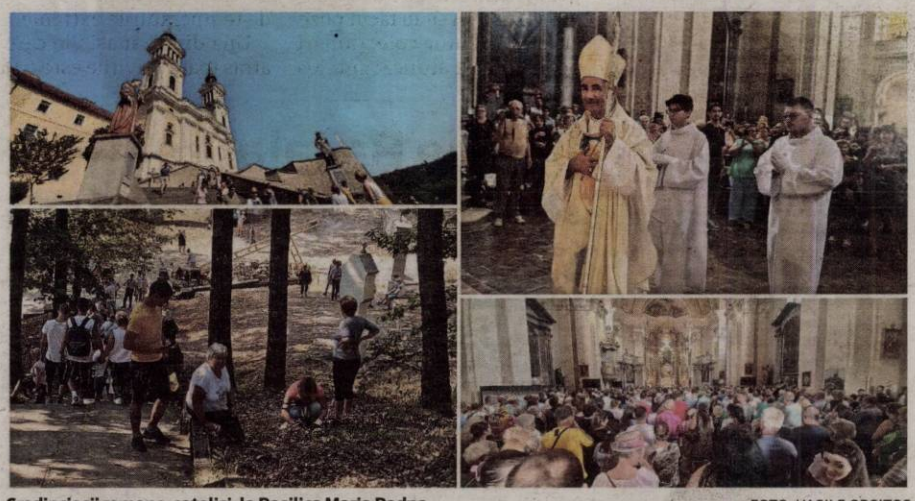

Credincioşii romano-catolici, la Basilica Maria Radna FOTO: VASILE OBŞITOŞ

RADNA. Mii de credincioşi din ţară şi din străinătate au participat zilele trecute la pelerinajele de Sfânta Maria - Adormirea Maicii Domnului în cel mai mare loc catolic de pelerinaj din vestul României, Basilica Papală Maria Radna. Credincioşii au urcat pe dealul din spatele lăcaşului de cult ca să adune, conform tradiţiei, lacrimile Maicii Domnului. Ele aduc sănătate şi înţelegere în familie.

Chiar dacă judeţul Arad s-a aflat sub cod roşu de caniculă, oamenii şi-au căutat liniştea sufletească în marile locuri de pelerinaj.

Slujbe oficiate în cinci limbi

Slujbele dedicate sărbătorii de Sfânta Maria - Adormirea Maicii Domnului au început încă de sâmbătă, 10 august, perioadă în care au fost oficiate mai multe slujbe în cinci limbi: română, maghiară, germană, slovacă şi croată.

Sfânta Liturghie pontificală a fost oficiată joi, 15 august, în limbile română, maghiară şi germană de către Episcopul romano-catolic de Timişoara, Csaba Pál. Pentru că este foarte cald, iar judeţul Arad a fost, joi şi vineri, sub cod roşu de caniculă, unii dintre pelerini s-au retras la umbră pentru a asculta slujba.

După slujbă, credincioşii au refăcut Drumul Crucii pe dealul din spatele mănăstirii, pe un traseu care datează din anul 1880. Sute de oameni s-au împrăştiat pe deal, acolo unde au scotocit printre frunzele uscate, după mugurii unor copaci ce cresc în zonă. Au forma unei lacrimi şi au puteri miraculoase, spun credincioşii: îi feresc de boli şi necaz.

Manifestările de la Maria Radna s-au încheiat joi după masă cu un concert de muzică bisericească susţinut de Gheorghe Iovu.

Despre mănăstire

Atestată documentar de peste 700 de ani, mănăstirea Maria Radna a primit în anul 1992 de la Sfântul Părinte Papa Ioan Paul al II-lea titlul de Basilica Papala Minor, iar aici se găseşte o icoană a Maicii Domnului cu pruncul Iisus, care este făcătoare de minuni. Basilica Papală Maria Radna a fost resfinţită, în august 2015, după ce a fost restaurată complet cu fonduri europene, bani de la Guvern şi donaţii ale enoroaşilor. Basilica Papală Maria Radna este cel mai de succes obiectiv turistic din judeţul Arad, fiind vizitată, în medie, în fiecare zi, de peste 200 de turişti, atât catolici, cât şi de altă religie, atât din România, cât şi din alte ţări. **JA-V.O.**

32 de migranţi ascunşi într-un TIR cu mobilă

Au fost opriţi din drumul lor spre Italia de către poliţiştii de frontieră de la PTF Nădlac II.

NĂDLAC. Poliţiştii de frontieră din cadrul Punctului de Trecere a Frontierei Nădlac II au depistat, ascunşi într-un TIR condus de un român, 32 cetăţeni din diverse state care au încercat să treacă ilegal frontiera în Ungaria, cu scopul de a ajunge în ţări din vestul Europei. Şoferul mijlocului de transport este cercetat pentru trafic de migranţi, iar cetăţenii depistaţi ascunşi pentru tentativă de trecere frauduloasă a frontierei de stat.

„În data de 16.08.2024, la Punctul de Trecere a Frontierei Nădlac II, judeţul Arad, s-a prezentat pentru efectuarea formalităţilor de frontieră, pe sensul de ieşire din ţară, un cetăţean român, la volanul unui ansamblu rutier înmatriculat în România. Bărbatul transporta, conform documentelor de însoţire a mărfii, mobilă pe ruta România - Italia. În baza profilului de risc s-a procedat la efectuarea unui control amănunţit al mijlocului de transport în urma căruia poliţiştii de frontieră au descoperit, în compartimentul destinat transportului de marfă, 32 de cetăţeni străini" - informează Poliţia de Frontieră.

Persoanele în cauză au fost conduse la sediul sectorului poliţiei de frontieră pentru cercetări, unde, s-a stabilit că sunt cetăţeni din diverse state asiatice (Irak, Bangladesh, Sri Lanka, Siria, Kuweit, Pakistan şi Afganistan), ce intenţionau să treacă în mod fraudulos frontiera de stat.

Având în vedere aspectele constatate, poliţiştii de frontieră au demarat cercetări sub aspectul săvârşirii infracţiunilor de trafic de migranţi pentru şofer şi tentativă de trecere frauduloasă a frontierei de stat pentru cetăţenii depistaţi ascunşi în mijlocul de transport, urmând ca, la finalizarea acestora, să fie dispuse măsurile legale care se impun. **JA-D.D.**

Opriţi din drumul spre vestul Europei FOTO. P.F.

Eveniment caritabil: „O fasole mâncăm, un ghiozdan cumpărăm"

Acţiunea va avea loc sâmbătă, 24 august, pe Arena Botiş din cartierul Bujac.

ARAD. Asociaţia Caritabilă „Dăruim Cu Marius" împreună cu grupul „Sumar" (reprezentat de Ana Maria Costan) vor organiza sâmbătă, pe 24 august, un eveniment caritabil. Sub genericul „O fasole mâncăm, un ghiozdan cumpărăm", acţiunea se va desfăşura începând de la ora 16, pe Arena Botiş din cartierul Bujac (strada Dimitrie Ţichindeal nr. 31-32).

Participanţii sunt invitaţi la o fasole la ceaun, cu salată de varză şi pâine, plus salată de fructe, sucuri şi cafea. Organizatorii au pregătit diverse jocuri pentru copii (mari şi mici), iar cine doreşte poate juca fotbal pe terenul amenajat. Nu va lipsi nici atelierul de pictură pentru copii care include: pictură, desene cu carioci, diverse jocuri adaptate vârstelor. Amatorii de fotografie trebuie să ştie că vor avea parte de un decor special: o arcadă de baloane la care se pot face cele mai reuşite poze, pentru a-şi aminti cu drag de acest eveniment caritabil.

„Vă aşteptăm cu mare drag! Toţi bani adunaţi vor fi folosiţi pentru achiziţionarea de ghiozdane, rechizite şi haine pentru copiii defavorizaţi şi cei cu nevoi speciale din judeţul Arad" - transmit organizatorii. **JA-D.D.**

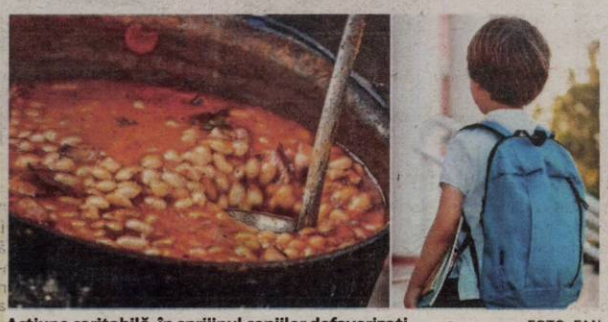

Acţiune caritabilă, în sprijinul copiilor defavorizaţi FOTO: FAN

Vino alături de pompierii militari!

ARAD. Inspectoratul pentru Situaţii de Urgenţă a început procedura de recrutare prin încadrare directă pentru trei posturi de soldaţi gradaţi profesionişti (pistolari).

„Dacă ai între 18 şi 45 de ani şi îţi doreşti o carieră militară, acum ai ocazia să aplici. Cererea de înscriere trebuie completată de candidat în mod lizibil, scanată şi trimisă în format PDF la adresa de e-mail: resurse.umane@isuarad.ro, până la data de 20 septembrie 2024, ora 14:00" - transmite ISU Arad.

Pentru ocuparea posturilor de soldaţi gradaţi profesionişti (pistolari), etapele concursului vor consta în: întocmirea unui dosar de recrutare, probe eliminatorii şi evaluarea performanţelor fizice.

Mai multe informaţii pot fi obţinute accesând linkul https://hub.mai.gov.ro/recrutare/anunt/view?id=4402. Pentru orice nelămuriri legate de participarea la concurs sau întocmirea documentelor, a fost pus la dispoziţie numărul de telefon 0755.112.305 care poate fi apelat de luni până vineri, între orele 8:00 - 16:00. **JA-D.D.**

ANUNŢ DE PARTICIPARE

1. Denumirea autorităţii contractante: Centrul Municipal de Cultură Arad
   Cod fiscal: 33708527
   Adresa: Arad, B-dul Revoluţiei, nr. 97, ap. 4
   Număr de telefon: 0357444089, fax: 0357444090,
   email: secretariat@cmcarad.ro
2. Obiectul: Finanţarea nerambursabilă a unor proiecte din cadrul programului sportiv de utilitate publică „Promovarea sportului de performanţă" pentru anul 2024; SESIUNEA a II-a
3. Procedura aplicată: Selecţie publică de proiecte -organizată în baza prevederilor Legii nr. 350/2005 privind regimul finanţărilor nerambursabile din fonduri publice alocate pentru activităţi nonprofit de interes general şi Legii nr. 69/2000, legea educaţiei fizice şi sportului.
4. Data limită pentru depunerea propunerilor de proiecte: 19.09.2024, ora 16:00
5. Data publicării rezultatelor etapei I a selecţiei de proiecte: 20.09.2024
6. Data publicării rezultatelor etapei a II- a selecţiei de proiecte: 23.09.2024
7. Depunerea contestaţiilor: în termen de 2 zile lucrătoare de la data afişării rezultatelor.
8. Răspunsul la contestaţii: în termen de 3 zile lucrătoare de la data depunerii contestaţiilor
9. Durata finanţării: anul 2024
10. Criteriile şi condiţiile de acces: se pot obţine de pe site-ul Centrului Municipal de Cultură Arad (www.cmcarad.ro)

(10017 - H 5888)

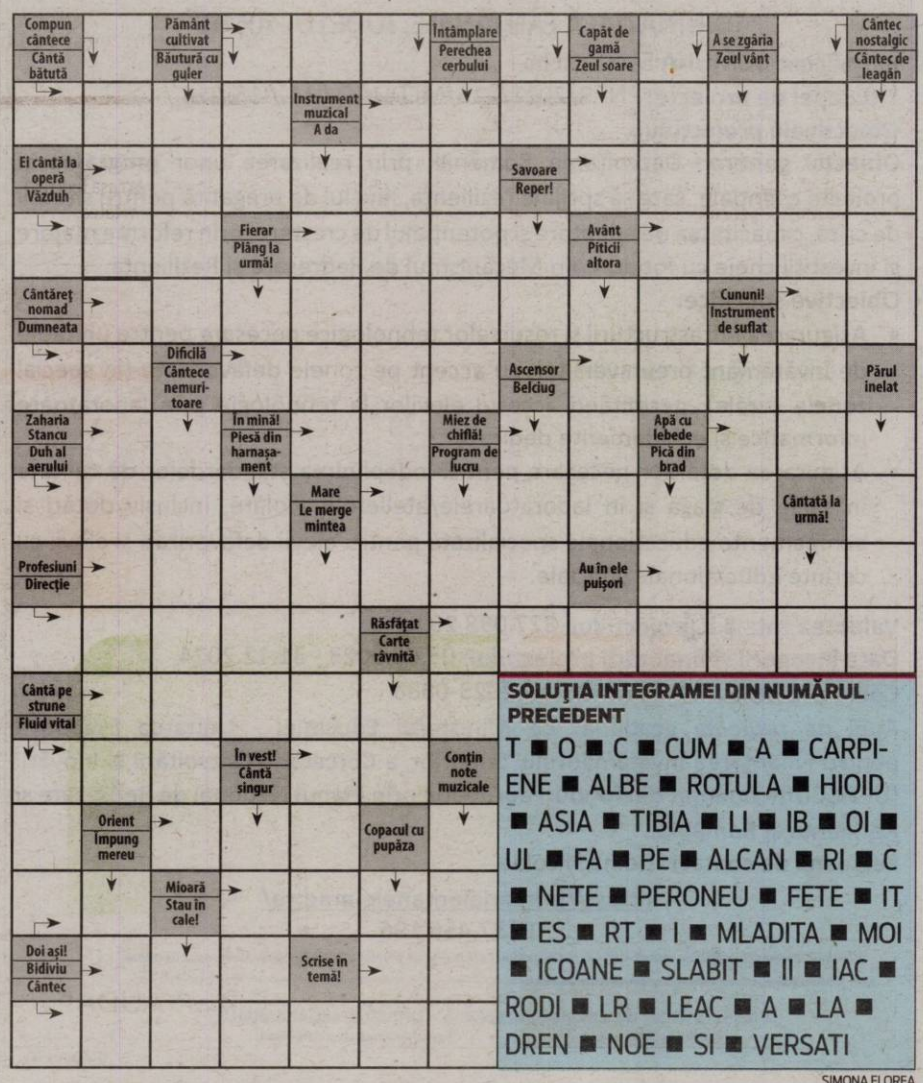

SOLUŢIA INTEGRAMEI DIN NUMĂRUL PRECEDENT

T ■ O ■ C ■ CUM ■ A ■ CARPIENE ■ ALBE ■ ROTULA ■ HIOID ■ ASIA ■ TIBIA ■ LI ■ IB ■ OI ■ UL ■ FA ■ PE ■ ALCAN ■ RI ■ C ■ NETE ■ PERONEU ■ FETE ■ IT ■ ES ■ RT ■ I ■ MLADITA ■ MOI ■ ICOANE ■ SLABIT ■ II ■ IAC ■ RODI ■ LR ■ LEAC ■ A ■ LA ■ DREN ■ NOE ■ SI ■ VERSATI

SIMONA FLOREA

A murit scriitorul Emil Şimăndan

Profesorul, publicistul şi scriitorul Emil Şimăndan s-a stins sâmbătă, 17 august.

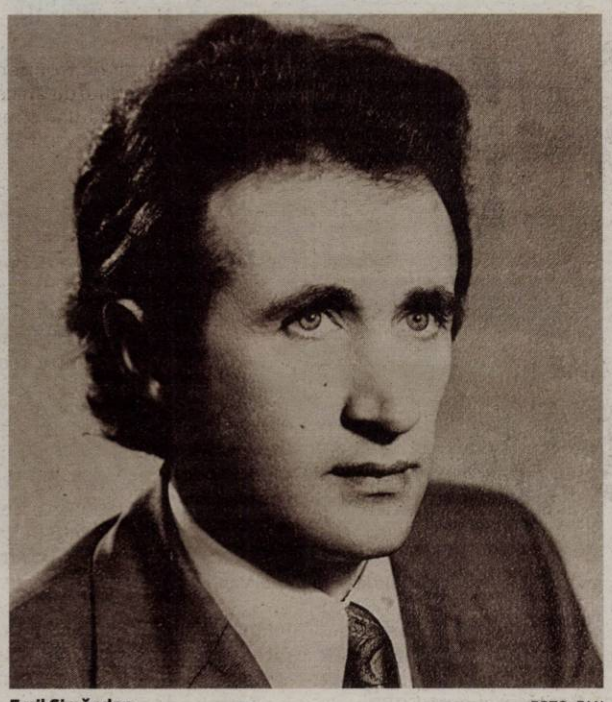

Emil Şimăndan FOTO: FAN

ARAD. Emil Şimăndan a părăsit această lume sâmbătă, 17 august, la vârsta de 83 de ani. Fiul acestuia ne-a transmis faptul că, pe perioada vieţii, Emil Şimăndan i-a lăsat un plic şi l-a însărcinat ca, după moartea sa, să trimită conţinutul către ziarul nostru, Jurnal arădean, spre publicare. Redăm, mai jos, textul integral, exact aşa cum l-a scris cu mâna lui cel care, de acum, este regretatul Emil Şimăndan.

EMIL ŞIMĂNDAN

O VIAŢĂ ÎNCHINATĂ PRESEI ARĂDENE

Ne-a părăsit, la 17 august 2024, în vârsta de 83 de ani, profesorul, publicistul şi scriitorul EMIL ŞIMĂNDAN, redactor şi redactor şef al mai multor ziare şi reviste arădene şi fondator al Fundaţiei Culturale „Ioan Slavici" din Arad.

Născut la 3 septembrie 1940 în localitatea Curtici, judeţul Arad, acesta şi-a închinat cei mai mulţi ani scrisului şi cercetării presei locale, istoriei postdecembriste şi ecoului Revoluţiei Române din Decembrie 1989 în plan local, naţional şi european.

Prin îndelungata sa activitate jurnalistică şi scriitoricească, de peste patru decenii, a militat pentru cele mai de seamă valori ale culturii naţionale şi arădene, atât ca profesor de limba şi literatura română, cât şi în lunga sa carieră jurnalistică, începută pe vremea când era student la Facultatea de Filologie a Universităţii „Babeş-Bolyai" din Cluj-Napoca, continuată din 1970 în presa locală din Arad, iar din 1995 şi în presa Centrală, din Bucureşti, în calitate de corespondent special pentru judeţul Arad al Agenţiei Naţionale de Presă ROMPRES (AGERPRES).

În anul 1991 este numit redactor şef adjunct la „Tribuna Aradului", cotidian editat de Prefectură, apoi, din 1992, devine redactor şef la „Curierul Aradului", „Libertatea Aradului" şi la revista de cultură „Relief". Cu sprijinul poetului Ioan Alexandru (senator de Arad în Parlamentul României) a înfiinţat, în anul 1993, Fundaţia Culturală „Ioan Slavici" din Arad şi Editura acestei Fundaţii, pe care le-a condus în calitate de preşedinte şi director de la înfiinţare şi până la tristul eveniment.

De-a lungul întregii sale cariere publicistice şi scriitoriceşti a publicat 35 de cărţi, dintre care amintim monografiile literare prin dialog cu poeţii Ioan Alexandru, Ştefan Augustin Doinaş, Gabriel Ţepelea, Viorel Gheorghiţă, Valentin Voicilă şi istoricul Cornelia Bodea; 8 cărţi despre Revoluţia din Decembrie 1989 de la Arad; 4 cărţi de istoria presei arădene, cu primul „Dicţionar al Presei şi Jurnaliştilor Arădeni"; 3 volume de versuri şi 14 volume de interviuri şi reportaje.

Pentru cărţile dedicate Revoluţiei din Decembrie 1989 de la Arad şi Eroii Martiri ai Aradului, Consiliul Judeţean Arad i-a acordat, în anul 2005, Diploma şi Medalia de „PERSONALITATE A JUDEŢULUI ARAD", iar pentru bogata sa activitate publicistică conducerea Uniunii Ziariştilor Profesionişti din România i-a acordat, în anul 2000, „ORDINUL ZIARIŞTILOR", clasa I.

A fost membru al Uniunii Ziariştilor din România (UZP) începând din anul 1972, iar între anii 1994 - 2004 a îndeplinit funcţia de preşedinte al Filialei din Arad a UZPR.

Din anul 2011 este membru al Liga Scriitorilor Români (LSR).

Pentru membrii şi simpatizanţii Fundaţiei Culturale „Ioan Slavici" din Arad, cărora le-a publicat cu multă generozitate zeci de cărţi literare şi ştiinţifice, trecerea acestuia în lumea umbrelor veşnice constituie o pierdere regretabilă, de neînlocuit.

Bunul Dumnezeu să-l odihnească în pace!

Priveghi şi înmormântare

Priveghiul va avea loc luni, 19 august, la orele 19, la casa funerară Silentium Aeternum din Arad. Slujba de înmormântare va avea loc tot la casa funerară marţi, 20 august, la ora 12. Locul de veci va fi la cimitirul Eternitatea.

Maşinile de epocă au cucerit Aradul

ARAD. Piaţa Catedralei din municipiu a devenit spaţiu expoziţional pentru zeci de maşini de epocă din mai multe judeţe, care s-au lăsat admirate şi fotografiate în Centrul Vechi al Aradului, în cadrul unei expoziţii dedicate zilelor oraşului. Vizitatorii şi-au făcut poze cu ele, iar unii colecţionari povestesc că atunci când ies cu bijuteriile pe patru roţi în trafic trebuie să le atragă atenţia celorlalţi şoferi să fie atenţi la drum şi nu la maşinile de epocă. Şi, ţinând cont că sunt zile cu caniculă, unii dintre colecţionari spun că încearcă pe cât posibil să le protejeze de temperaturile extreme.

Una dintre maşinile care a atras toate privirile este o Dacia 1300 de culoare neagră din 1978, modelul pe care îl aveau mai marii Partidului Comunist şi securiştii din România de dinainte de 1989. Secretarul RetroClub Mobil Arad, Gabriel Mihai Ciunta, spune că în aceste zile extrem de călduroase încearcă să protejeze maşina cât poate de mult.

JA-V.O.

Începe Bacalaureatul de toamnă

845 de candidaţi vor participa la sesiunea de toamnă a Bacalaureatului, în Arad.

ARAD. Elevii care nu au reuşit să treacă examenul de Bacalaureat în sesiunea din vară, dar şi cei care au picat „examenul maturităţii" anii trecuţi, vor începe, de luni, probele scrise în cadrul sesiunii de toamnă a Bacalaureatului 2024. Probele orale şi cele de competenţe s-au desfăşurat deja în perioada 8-14 august, iar din 19 august vor avea loc probele scrise. La nivelul judeţului Arad au fost constituite cinci centre de exameninare, după cum urmează: Liceul Teoretic „Adam Muller Guttenbrunn" Arad, Colegiul „Mihai Viteazul" Ineu, Liceul „Sever Bocu Lipova", Liceul cu Program Sportiv Arad şi Liceul Tehnologic „Aurel Vlaicu" Arad.

Inspectoratul Şcolar Judeţean Arad a desemnat încă de miercuri, 14 august, comisiile de evaluare din centrele de examen şi centrele zonale de evaluare, precum şi preşedinţii/vicepreşedinţii acestora.

Calendarul probelor

Potrivit programărilor stabilite de către Ministerul Educaţiei, calendarul probelor scrise este următorul:

19 august 2024: Limba şi literatura română - proba E.a) - proba scrisă;

20 august 2024: Proba obligatorie a profilului - proba E.c) - proba scrisă;

21 august 2024: Proba la alegere a profilului şi specializării - proba E.d) - proba scrisă;

22 august 2024: Limba şi literatura maternă - proba E.b) - proba scrisă;

26 august 2024: Afişarea rezultatelor la probele scrise (până la ora 12.00) şi depunerea contestaţiilor (orele 12.00 - 18.00);

27 - 29 august 2024: Rezolvarea contestaţiilor;

30 august 2024: Afişarea rezultatelor finale.

În sesiunea de toamnă a Bacalaureatului 2024 s-au înscris elevii care nu au intrat în sesiunea de vară a examenului din cauza unor corigenţe. Totodată, s-au înscris atât candidaţii

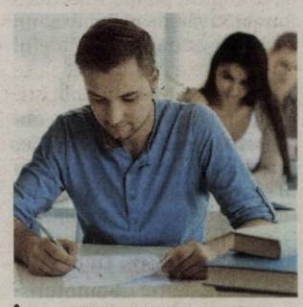

Încep probele scrise FOTO: FREEPIK

care nu au promovat examenul în sesiunea de vară a acestui an, dar şi alţi candidaţi care au picat Bacul în alte sesiuni din anii precedenţi. De asemenea, pentru a susţine examenul de Bacalaureat din toamnă, s-au înscris şi candidaţii care au terminat liceul în alţi ani, dar, din diferite motive, nu au putut susţine până acum probele examenului.

Potrivit datelor IŞJ Arad, la nivelul judeţului Arad, în sesiunea de toamnă a Bacalaureatului 2024, s-au înscris 845 de candidaţi. Dintre aceştia, 550 sunt din promoţia curentă, iar 295 din promoţiile anterioare.

JA-A.G.

21-23 august, Ekklesia Summer Fest 2024 la Domeniul Lupaş!

Şi anul acesta, Biserica Ekklesia din Arad organizează evenimentul Ekklesia Summer Fest în perioada 21-23 august. Mai exact, este vorba de 3 zile în care vor urca pe scena de pe Domeniul Lupaş din Arad, începând cu ora 20, trupa de închinare a bisericii Rhema din Iaşi împreună cu pastorul lor, Cristian Popa, Alin şi Emma Timofte, Adi Kovaci şi Emma Repede şi pastorul Gabi Zăgrean, dar şi trupa de închinare a bisericii organizatoare Ekklesia Arad alături de pastorul lor, Oti Tipei.

În prima zi, festival se deschide cu un eveniment special dedicat celor mici, de la ora 19, când pe scenă va urca renumitul roboţel MEMO din desenele animate Cartea Cărţilor.

Scopul acestui eveniment este să îl facă cunoscut pe Dumnezeu şi să îi cheme pe oameni la o altfel de viaţă, o viaţă plină de bucurie, pace şi împlinire sufletească.

Dar mai mult decât atât, biserica Ekklesia din Arad este implicată în viaţa societăţii şi crede că oamenii credincioşi trebuie să fie implicaţi în dezvoltarea oraşului, să iasă dincolo de zidurile bisericii şi să îşi trăiască credinţa în mod public. Drept urmare, au un proiect ambiţios care va aduce plus valoare judeţului: Campusul Ekklesia Arad va include o biserică, o clinică medicală, o grădiniţă, un parc şi o zonă comercială. Pentru acest proiect de amploare, se vor strânge fonduri în cadrul Târgului Ekklesia Summer Fest care va fi parte a întregului eveniment.

De la ora 18.00 sunteţi aşteptaţi la Târgul Ekklesia Summer Fest, urmând ca de la ora 20.00 să înceapă partea artistică a evenimentului.

Vor fi activităţi, jocuri şi ateliere pentru copiii, mâncare delicioasă, dulciuri, langoşi, clătite, burgeri şi mulţi parteneri comercianţi din Arad care cred în acest proiect îşi vor duce aportul la târg. Toate fondurile strânse vor merge către Campusul Ekklesia Arad, un proiect privat care va servi întregului oraş.

Evenimentul are loc în colaborare cu Centrul Municipal de Cultură Arad, iar mai multe detalii despre Ekklesia Summer Fest 2024 găsiţi pe pagina de Facebook a bisericii Ekklesia Arad.

(10027 - H 5895)

JURNAL ARĂDEAN

A fugit de poliţie în pădure

Poliţiştii arădeni au prins, în pădure, un şofer care fugea de control. Oamenii legii au depistat şi alte infracţiuni.

ARAD. Un bărbat de 42 de ani, care conducea un autoturism neînmatriculat şi fără a deţine permis de conducere, a încercat să scape de poliţişti, intrând cu maşina în pădure.

„Pe un drum forestier, la limită cu judeţul Timiş, la data de 16 august, poliţiştii Secţiei 8 Rurală Săvârşin au depistat un bărbat de 42 de ani, din judeţul Timiş, care ar fi încercat să se sustragă controlului poliţiştilor, după ce acesta fusese observat de patrula de poliţie, care l-ar fi somat să oprească, în timp ce se deplasa cu un autoturism de teren, în localitatea Ostrov. După oprirea autoturismului, verificările poliţiştilor au relevat faptul că autoturismul este neînmatriculat, iar conducătorul nu deţine permis de conducere pentru nicio categorie de vehicule. Testarea cu aparatele din dotare a avut rezultat negativ, pentru consum de alcool şi droguri", spun reprezentanţii Inspectoratului de Poliţie Judeţean Arad.

Într-o informare făcută de IPJ Arad, se arată faptul că, în ultimele zile, au fost înregistrate o serie de infracţiuni comise de şoferi, pe raza judeţului nostru.

„Poliţiştii Biroului Rutier au depistat, în noaptea de 14 spre 15 august, un arădean de 31 de ani, în timp ce conducea un autoturism în Piaţa Sârbească, din municipiu. Testarea cu aparatele din dotare a indicat o îmbibaţie alcoolică de 0,70 mg./l. alcool pur în aerul expirat, fiind dispusă recoltarea de probe biologice în vederea stabilirii cu exactitate a substanţelor consumate. Pe DJ 793, între localităţile Cărand şi Sebiş, poliţiştii oraşului Sebiş au depistat un bărbat de 54 de ani în timp ce conducea un tractor agricol, fără a deţine permis de conducere pentru nicio categorie de vehicule. Tot fără permis de conducere a mai fost depistat, la data de 16 august, de poliţiştii Secţiei 5 Rurală Ineu, un bărbat de 24 de ani, din Târnova, în timp ce conducea un moped neînmatriculat, pe DC 65, în localitatea Drauţ. Toţi cei depistaţi sunt cercetaţi penal pentru săvârşirea de infracţiuni la regimul circulaţiei rutiere pe drumurile publice", transmit reprezentanţii IPJ Arad. **JA-A.G.**

Două zile cu ore de întârziere pe trenul Arad-Mangalia

Trenul de pe ruta Arad - Mangalia a înregistrat întârzieri uriaşe, două zile la rând.

Întârziere de peste patru ore la trenul Arad-Mangalia FOTO: FAN

ARAD. „Pentru remedierea defecţiunii la unul dintre vagoanele trenului de marfă şi retragerea întregii garnituri din linie curentă, cele nouă trenuri de călători, care erau programate să tranziteze zona respectivă, au staţionat până la finalizarea intervenţiilor, în gările adiacente", a declarat purtătorul de cuvânt al CFR SA, Oana Brânzan.

Trenul Mangalia-Timişoara a adunat şase ore de întârziere, aceasta fiind cea mai mare întârziere cauzată de evenimentul prezentat mai sus.

CFR Călători a anunţat trenurile care au acumulat întârzieri: Trenul IR 1992 cu circulaţie în relaţia Arad-Craiova-Bucureşti Nord-Constanţa (Mangalia) are o întârziere de 276 minute; Trenul IR 1994 cu circulaţie în relaţia Craiova-Bucureşti Nord-Constanţa are o întârziere de 123 minute; Trenul IR 1990 cu circulaţie în relaţia Mangalia-Constanţa-Bucureşti Nord-Craiova-Timişoara Nord are o întârziere de 361 minute; Trenul RE 9900 cu circulaţie în relaţia Craiova-Bucureşti Nord are o întârziere de 201 minute; Trenul R 9381 cu circulaţie în relaţia Roşiori Nord-Craiova are o întârziere de 240 minute.

„Pasagerii trenurilor IR 1994, 1990 şi IR 1922 au primit apă", a mai anunţat CFR.

Compania feroviară precizează că, având în vedere întârzierile existente, vor fi afectate şi alte trenuri care au legătură cu garniturile care au înregistrat ore întregi de întârzieri.

Şi duminică

Mai multe trenuri au fost oprite temporar duminică, pentru ca personalul feroviar să intervină pe intervalul de staţii Radna - Vărădia pentru înlăturarea efectelor furtunii de sâmbătă seara.

„Furtuna de noaptea trecută a afectat traficul feroviar. Echipele de intervenţie au acţionat pe intervalul de staţii Radna - Vărădia pentru refacerea geometriei liniei de contact, îndepartarea mai multor crengi şi înlocuirea de console, intervenţii necesare pentru repunerea sub tensiune a firului de contact" - informează Oana Brânzan, purtător de cuvânt CFR SA.

Potrivit acesteia, în intervalul orar 19.00 - 21.12, pentru a facilita accesul personalului feroviar cu drezina pantograf, remedierea deranjamentului şi repunerea sub tensiune a liniei de contact, mai multe trenuri au fost oprite temporar, acumulând întârzieri. Astfel, trenul IRN 1922 care circulă pe ruta Oradea-Mangalia a acumulat o întârziere de 255 de minute, IRN 1994 Satu Mare-Mangalia - 80 de minute, iar trenul IR 11504 Arad - Constanţa - 75 de minute. **JA-A.G.**

Şi-au bătut partenerele de viaţă

Violenţă în familie FOTO: FAN

ARAD. Inspectoratul de Poliţie Judeţean Arad anunţă că, zilele acestea, au fost emise două ordine de protecţie provizorii pe numele unor bărbaţi care şi-au bătut consoartele. „La data de 14 august, poliţiştii oraşului Ineu au emis un ordin de protecţie provizoriu, pe numele unui bărbat de 50 de ani, din Pâncota, care şi-ar fi agresat concubina. Poliţiştii Secţiei 3 Rurală Chişineu-Criş au fost sesizaţi despre faptul că, în perioada 10-15 august, un bărbat de 51 de ani, din localitatea Grăniceri, şi-ar fi agresat în repetate rânduri soţia. Pe numele acestuia a fost emis un ordin de protecţie provizoriu.

În ambele cazuri, poliţiştii au întocmit dosare penale pentru violenţă în familie, cercetările fiind continuate pentru stabilirea situaţiei de fapt şi luarea de măsuri legale", au anunţat cei de la IPJ Arad. **JA-A.G.**

Reţinuţi, după ce au furat motorină, la Conop

CONOP. Trei bărbaţi au fost reţinuţi pentru 24 de ore, fiind acuzaţi că au furat 180 de litri de motorină dintr-un utilaj parcat în apropierea localităţii Conop. Cei trei ar fi rupt buşonul unui excavator şi ar fi sustras din rezervor aproximativ 180 de litri combustibil. Excavatorul era staţionat lângă calea ferată, în apropierea localităţii Conop, în proximitatea liniei de mare viteză. Ulterior săvârşirii faptei, cei trei bărbaţi ar fi distrus sistemul de supraveghere video al utilajului. **JA-A.G.**

Audi Q8 căutat în Italia, depistat la Vama Turnu

TURNU. Poliţiştii de frontieră din cadrul Punctului de Trecere a Frontierei Turnu au depistat, la controlul de frontieră, un cetăţean român aflat la volanul unui autoturism în valoare de aproximativ 40.000 de euro, căutat de autorităţile din Italia.

Depistat la PTF Turnu FOTO: FAN

„În data de 15.08.2024, la Punctul de Trecere a Frontierei Turnu, judeţul Arad, s-a prezentat pentru efectuarea formalităţilor de control, un bărbat, cetăţean român, la volanul unui autoturism marca Audi Q8, înmatriculat în România. În urma verificărilor specifice, poliţiştii de frontieră au constatat faptul că mijlocul de transport figurează în bazele de date ca fiind bun căutat pentru confiscare, alertă introdusă de autorităţile din Italia în urmă cu aproximativ o săptămână (06.08.2024). Drept urmare, autovehiculul în valoare estimată de aproximativ 40.000 de euro a fost indisponibilizat, în continuare fiind efectuate cercetări sub aspectul săvârşirii infracţiunii de tăinuire, la finalizare urmând a fi luate măsurile legale ce se impun" - transmite Poliţia de Frontieră. **JA-D.D.**

Un nou proiect Inform Media Press SRL

Powered by ARAD ONLINE BIHOR ONLINE TIMIS ONLINE ERDON

JobsOn.ro

Nu mai aştepta! Caută jobul dorit!
CV-ul tău! Şansa ta!

Portal regional de joburi

www.jobson.ro

Pericol de incendiu în pădurea din Hălmagiu

HĂLMAGIU. Un incendiu de vegetaţie uscată a pus în pericol pădurea din localitatea Bodeşti, comuna Hălmagiu. Inspectoratul pentru Situaţii de Urgenţă Arad anunţă faptul că „Detaşamentul de Pompieri Sebiş, Garda nr. 2 de intervenţie Gurahonţ, a intervenit în localitatea Bodeşti, comuna Hălmagiu pentru stingerea unui incendiu ce se manifesta pe aproximativ două hectare de vegetaţie uscată, cu posibilitatea de propagare la fondul forestier. După mai bine de trei ore de intervenţie, incendiul a fost lichidat. Profesionalismul pompierilor militari sprijiniţi de voluntarii de la SVSU Hălmagiu şi-a spus din nou cuvântul, incendiul fiind localizat şi stins în limitele găsite, salvând astfel pădurea". Potrivit pompierilor, incendiul de vegetaţie uscată a fost cauzat de foc deschis în spaţii deschise. **JA-A.G.**

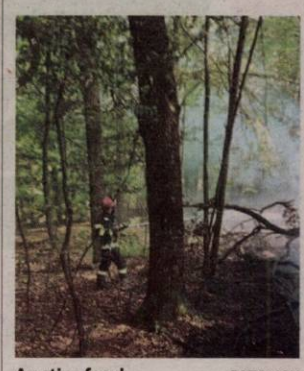

Au stins focul FOTO: ISU

Sport

„Au fost mai multe situaţii ale noastre de a marca, dar înţeleg frustrarea antrenorului care pierde

Liviu Ciobotariu, antrenor FC Botoşani

40

de suporteri a avut UTA la meciul de la Botoșani, galeria arădeană având mai mulți membri decât cea a echipei gazdă. La final, jucătorii au mers să-i salute pe fani, care au bătut atâta drum, până în Moldova. Iar apoi, la conferința d epresă de după meci, antrenorul Mircea Rednic a avut măcar bunul simț să-și ceară scuze suporterilor, în numele echipei.

Ciobotariu îl contrează pe Mircea Rednic

BOTOŞANI. La finalul meciului cu UTA, tehnicianul lui FC Botoșani, Liviu Ciobotariu a declarat: „Dacă Mircea Rednic spune așa, ar trebui să-i luăm din merite lui Șeroni. Și el a avut o bară, deci au fost două, plus Matricardi, singur cu poarta goală, cu capul, a dat peste. Au fost mai multe situații ale noastre de a marca, dar înțeleg frustrarea antrenorului care pierde. Pentru că și eu dacă pierd încerc să găsesc multe scuze”. **JA-L.S.**

Mircea Rednic pune „tunurile” pe jucători

Antrenorul UTA-ei critică prestaţia elevilor săi la meciul de la Botoşani, dar recunoaşte căel i-a adus.

ARAD. UTA a pierdut meciul de la Botoșani, iar Mircea Rednic a ieșit la atac. A văzut că elevii săi nu s-au ridicat la nivelul așteptărilor, după care a dat verdictul.

„Degeaba am avut posesie, ne-am creat ocazii, i-am surprins, dacă nu am dat gol. N-ai voie să iei gol din fază fixă când ai așa jucători cu experiență. Jucătorii mei cu experiență și-au pierdut oamenii, Râpă și Benga, dacă ei, în momentele astea importante, pierd marcajul, e foarte greu. Băieții și-au creat situații, dar degeaba dacă nu am luat niciun punct. La ce ocazii am avut nu poți să spui că era echitabil un rezultat de egalitate. La sfârșit, da, poate, dar așa nu poți să spui că voiai egalul când ai avut atâtea șanse. Ei nu au avut situații sau ocazii mari, în afară de cea din prima repriză de la Lopez, când a avut acel șut ce a lovit bara și a ieșit. Am luat atacanți, dar au venit târziu, nu am putut să-i folosim. A venit Ghezali, dar era un risc să-l iau acum. E 90% în momentul de față. Sunt trist și îmi cer scuze suporterilor care au bătut atâta drum ca să ajungă aici, unii dintre jucătorii mei nu au avut ambiție. N-ai voie să pierzi un asemenea meci. O să stea la rând, la mine așa e, din partea mea au avut toată susținerea. Cu acordul meu au ajuns (n.n. - fotbaliștii) la Arad. Trebuie să am și puțină răbdare. Să fiu realist, au jucat fotbal. Jucătorii mei știau la ce să se aștepte, am luat gol dintr-un corner. Am dormit, ei au luat trei puncte. 100% cred că o să fim după întrerupere” - a declarat Mircea Rednic. **JA-L.S.**

Mircea Rednic FOTO: L.S.

A cedat pe final de meci

După câteva ratări incredibile, la ambele porţi, UTA plătit tribut unei faze fixe.

Utiștii au ratat mult și au pierdut FOTO: FAN

BOTOŞANI. UTA a stat parcă la pândă la meciul cu moldovenii, iar în prima parte a avut două situații în care putea face mult mai mult, la tot atâtea contraatacuri, dar Trif și Omondi au ratat ultima pasă. S-a întâmplat, totuși, în min. 32, când Omondi a reușit să primească o minge în careu, a preluat, a driblat un adversar, dar a tras pe lângă, din poziție foarte bună.

Ratarea meciului a venit la poarta lui R. Popa, în min. 44, când Florescu a centrat din corner, Miron a deviat în fața porții, dar Matricardi - de la doi metri - a trimis, incredibil, peste. În al doilea minut de prelungiri, FC Botoșani putea marca din nou, după o fază șnur, însă mingea șutată de E. Lopez, de la 29 metri, a zguduit transversala.

La zece minute după pauză, UTA a ratat o ocazie imensă. Eizekel a scăpat singur cu portarul Kukik, dar a fost blocat în ultimul moment.

Cinci minute mai târziu, Fabry a ratat, la rându-i, o ocazie foarte mare, de la opt metri șutând în portarul Kukic. Ce ocazii...

Gazdele au replicat în min. 62, Șeroni a lovit bara, după care, în min. 64, cei mai bine plătiți jucători de la UTA, Eizekel și Omondi s-au făcut de râs, după ce primul a scăpat iar singur cu portarul și a fost lamentabil, căzând în fund, după care, al doilea, a vrut să șuteze, dar a raschetat mingea în interiorul careului.

Apărarea UTA-ei a cedat în min. 79, când Florescu a centrat din corner, mingea s-a plimbat prin careu, iar Sadiku a marcat din fața careului mic: 1-0. În al șaptelea minut de prelungire Chică Roșă a scăpat singur cu R. Popa, care l-a blocat în ultima clipă, pentru ca în min. 90+9 Omondi să nu găsească poarta, din interiorul careului, din poziție bună. **JA-L.S.**

FC Botoşani - UTA 1-0 (0-0)

Stadion „Municipal”, teren cu denivelări, timp călduros, spectatori 3400. Au marcat: Sadiku – min. 79.

FC Botoșani: Kukic – Matricardi (Sadiku), Miron, Șeroni – Salamon, Caputa, Fulop (Chică Roșă), Florescu (Celea), Țigănașu (Pavlovic) – E. Lopez (Kaprof), Bodișteanu. UTA: R. Popa – Râpă (Tsouka), Conte, Benga, Trif – Joao Pedro (C. Mihai, Stanciu), Van Durmen – Cîmpanu (Costache), Fabry, Omondi – Eizekel (Cristea). Au arbitrat: A. Moroiță (Ploiești) – la centru, Al. Vodă (Alba Iulia) și M. Badea (R. Vâlcea).

Ţiriac Foundation Trophy, ediţia a II-a

După o primă ediţie reuşită, turneul internaţional de tenis revine la Arad, desfăşurându-se din nou la baza CS UTA de pe malul Mureşului.

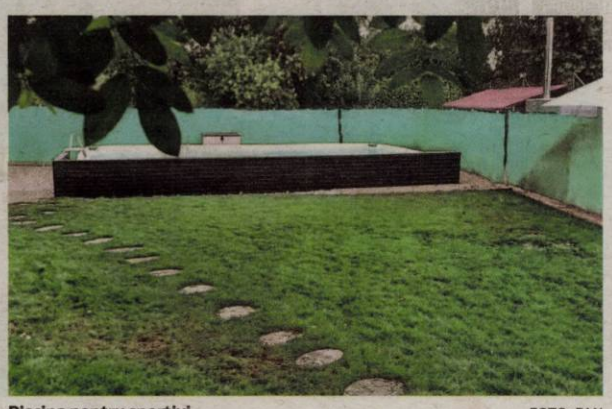

Piscina pentru sportivi FOTO: FAN

ARAD. Țiriac Foundation Trophy, turneul de tenis cu premii de 15 mii de dolari, este unul dintre cele mai importante evenimente sportive desfășurate în Arad, în 2024. Așteptată cu nerăbdare de iubitorii sportului alb, competiția va reuni 32 de tenismeni, dintre care 8 vor accede în urma turneului de calificare, participând cu speranța acumulării de puncte ATP, puncte care să-i urce în clasament. Favoritul principal al turneului este românul Nicholas David Ionel, clasat în acest moment pe locul 385 în clasamentul mondial.

Terenurile bazei FOTO: FAN

“Suntem bucuroși, chiar mândri, că fundația domnului Țiriac a ales din nou Aradul pentru acest turneu și că a decis ca baza noastră de tenis să fie locul unde se va desfășura. La fel ca anul trecut, ne vom strădui să oferim condiții de top sportivilor prezenți. Ca o noutate, în acest an, le punem la dispoziție o piscină și o zonă cu gazon și șezlonguri, pentru relaxare și refacere. De asemenea, deoarece suntem un club sportiv și știm ce importantă este nutriția, mai ales pe durata competiției, am pregătit meniuri speciale pentru jucători” - ne-a declarat Ovidiu Fereștean, președinte al C.S. U.T.A. și totodată director al turneului.

Nimic nu este lăsat la întâmplare, când este vorba de un asemenea turneu, de la îmbrăcămintea și pălăriile arbitrilor, până la instruirea și echiparea copiilor de mingi, care vor fi pregătiți și de această dată de inimoasa Anela Freer.

Ca o coincidență fericită, Țiriac “Foundation Trophy” se desfășoară în aceeași perioadă cu Zilele Aradului.

ACB Ineu a murit! Apare Victoria!

Autorităţile locale din oraşul de pe malul Crişului Alb au decis să o ia de la zero.

INEU. Inevitabilul s-a produs. Autoritățile locale din Ineu și-au luat mâna de pe ONG-ul ACB Ineu și, astfel, echipa care în această vară a retrogradat în Liga 4 va fi desființată. Cel mai probabil, odată cu ea, vor intra la capitolul „pierderi planificate” și datoriile, deloc puține, ale clubului alb-albastru.

În această situație - chiar dacă a încurcat serios planurile celor de la AJF Arad, prin retragerea echipei din Liga 4 - autoritățile locale din orașul de pe malul Crișului Alb au decis să o ia de la zero cu un club sportiv nou. Astfel, prin decizia Consiliului Local Ineu, Cristian Urzică a fost mandatat să se ocupe de înființarea CS Victoria Ineu.

„Nu ne-am dorit nici un moment să fim în această situație, dar - din păcate - proiectul ACB a eșuat, iar sportul, fotbalul din orașul nostru, trebuie să meargă mai departe. În acest sens am început toate demersurile legale, am făcut cerere pentru Certificat de Identitate Sportivă, mai sunt și alți pași de urmat și în curând o să ne putem afilia la Asociația Județeană de Fotbal. Fiind un club nou format vom pleca la drum din ultimul eșalon județean, Liga 6. Ca și club de drept public, toate secțiile vor fi finanțate direct din bugetul local, conducerea acestuia fiind asigurată de un Consiliu de Administrație ce urmează să fie stabilit”, a spus Cristian Urzică.

ACB Ineu a devenit istorie FOTO: FAN

Investiții pentru sport

În paralel cu organizarea noului club, Victoria Ineu - proiect în care va fi implicat și Cornel Nădăban (40 de ani), fost căpitan al UTA-ei în Liga a 2-a, care de curând s-a întors din Austria, acasă, la Ineu, urmează să fie făcute investiții la arena „Centrală”. Unde vestiarele, dar și gazonul, necesită intervenții rapide. De asemenea, lucrările la noua bază sportivă din Unitatea Militară din Ineu se vor relua în toamnă, conform promisiunilor venite dinspre CNI.

Pe lângă fotbal, noua grupare sportivă care va avea Certificat de Identitate Sportivă în câteva zile, CS Victoria Ineu, va mai avea alte 12 secții: atletism, volei, karate, șah, natație și pentatlon modern, judo, tenis de câmp, tenis de masă, baschet, handbal, dans sportiv și sportul pentru toți. **JA-D.S.**

JURNAL ARĂDEAN

Mitriță, contract nou la „U" Craiova

FOTBAL. Alexandru Mitriță și-a prelungit contractul cu Universitatea Craiova până în vara lui 2028, iar noul acord include o clauză de reziliere de 5 milioane de euro.

Mitriță, în vârstă de 29 de ani, a fost într-o formă excelentă. În acest sezon, a marcat 6 goluri în 8 meciuri, iar în stagiunea precedentă a avut un impact considerabil, cu 16 goluri și 14 pase de gol în 40 de meciuri.

Alexandru Mitriță a devenit golgheterul Superligii României după ce a înscris în meciul cu Gloria Buzău, câștigat de Universitatea Craiova cu 5-1.

SURSA: AGERPRES

Alexandru Mitriță FOTO: FAN

Covaliu: „S-a făcut dreptate"

Ana Maria Bărbosu a primit medalia de bronz câștigată în finala de la sol de la JO de la Paris.

Ana Maria Bărbosu a avut un sol foarte bun FOTO: EPA

GIMNASTICĂ. Președintele Comitetului Olimpic și Sportiv Român, Mihai Covaliu, a declarat că, în cazul gimnastei Ana Maria Bărbosu, care a primit medalia de bronz la sol de la Jocurile Olimpice de la Paris, s-a făcut dreptate și că este o bătălie câștigată.

„Este o bătălie câștigată, este încă o victorie, de această dată în afara terenului de sport. Dar, câteodată din fericire, nu de cele mai multe ori, se întâmplă și așa, în sensul în care dacă sunt probleme care nu s-au rezolvat pe terenul de sport, lucrurile merg într-o dinamică normală către instituțiile abilitate pentru a găsi rezolvarea legală, regulamentară pentru situația dată. Se poate spune că deocamdată s-a făcut dreptate și că noi avem această medalie de bronz", a declarat Covaliu.

Întrebat dacă mai există șanse ca și gimnasta Sabrina Maneca Voinea să primească aceași medalie, odată cu americanca Jordan Chiles, Covaliu a spus că Federația Română de Gimnastică este forul implicat direct în acest demers și că până în acest moment decizia TAS este definitivă.

„Noi încercăm să facem toate aceste demersuri. De fapt FR de Gimnastică, pentru că este forul din punct de vedere tehnic direct implicat în această situație, face toate demersurile. Deocamdată avem această decizie definitivă în acest caz. Atunci când lucrurile vor intra pe un alt drum sau se vor întreprinde alte demersuri sunt absolut convins că se va afla, dar deocamdată suntem aici, în acest moment avem medalia de bronz în România. Un sportiv al nostru are medalia la gât și fizic și trebuie spus că nu este aceeași medalie pe care a primit-o sportiva din Statele Unite, pentru că fizic acea medalie nu a putut fi recuperată în timp și după aceea să ajungă la sportiva noastră. Aici suntem în momentul de față și trebuie să ne bucurăm", a adăugat președintele COSR.

Gimnasta Ana Maria Bărbosu a primit medalia de bronz câștigată în finala de la sol de la Jocurile Olimpice de la Paris, în urma deciziei Tribunalului de Arbitraj Sportiv, în cadrul unei ceremonii organizate vineri pe esplanada Casei Olimpice din București.

SURSA: AGERPRES

Albion Rrahmani FOTO: FAN

Rrahmani a plecat la Praga

FOTBAL. „Din păcate, povestea lui «Lewa» în Giulești se apropie de final, atacantul nostru urmând să plece din țară pentru a face vizita medicală la o altă echipă. Astfel, Albion nu va mai face parte din lotul Rapidului pentru meciul cu Dinamo, dar, cu siguranță, îi va susține pe băieți de la distanță. Rrahmani la Rapid: 29 de meciuri, 18 goluri, 6 pase de gol", se arată într-un comunicat al Rapidului.

Albion Rrahmani a plecat la Sparta Praga, cehii vor plăti cinci milioane de euro, iar Rapid va avea 15% dintr-un viitor transfer. **SURSA: AGERPRES**

Leverkusen a câștigat Supercupa Germania

FOTBAL. Bayer Leverkusen câștigă Supercupa Germania, după ce aceștia au evoluat mai mult de o repriză în inferioritate numerică! Bayer Leverkusen s-a impus cu 4-3 la penalty-uri în urma unui meci disputat cu VfB Stuttgart

Bayer Leverkusen a realizat o performanță remarcabilă în sezonul 2023/2024, încheind competițiile interne fără înfrângere. Echipa a înregistrat 28 de victorii și 6 egaluri în campionat și a avut un parcurs imaculat în Cupa Germaniei, obținând astfel dubla campionat - Cupă. În Supercupa Germaniei, Bayer Leverkusen a înfruntat echipa clasată pe locul 2 în Bundesliga, Stuttgart, după ce Bayern Munchen, care a terminat pe locul 3 în stagiunea precedentă, a rămas cu un punct în spatele șvabilor. **SURSA: AGERPRES**

Jordan Chiles FOTO: EPA

Chiles se simte nedreptățită

„Nu am cuvinte. Voi depune toate eforturile pentru a mă asigura că se face dreptate".

GIMNASTICĂ. Gimnasta americană Jordan Chiles a calificat drept „nedreaptă" decizia de a-i fi retrasă medalia de bronz la sol la Jocurile Olimpice de la Paris.

După cum se știe, Tribunalul de Arbitraj al Sportului (TAS) a decis ca medalia de bronz la sol, la Jocurile Olimpice de la Paris, să revină gimnastei Ana Maria Bărbosu, în urma memoriilor făcute de Federația Română de Gimnastică și de Comitetul Olimpic și Sportiv Român.

Jordan Chiles a afirmat că nu a renunțat la încercarea sa de a rămâne cu această medalie. În prima sa declarație după JO 2024, Chiles a spus că este devastată de ceea ce s-a întâmplat.

„Nu am cuvinte. Această decizie pare nedreaptă și vine ca o lovitură semnificativă nu doar pentru mine, ci pentru toți cei care mi-au susținut călătoria", a scris ea pe rețelele de socializare.

„Pentru ca lucrurile să fie și mai triste, atacurile rasiste spontane de pe rețelele de socializare sunt eronate și extrem de dureroase", a adăugat ea.

„Voi aborda această provocare la fel ca pe altele și voi depune toate eforturile pentru a mă asigura că se face dreptate", a continuat Chiles.

„Cred că în final, cei care dețin controlul vor face ceea ce trebuie", a afirmat ea.

Federația americană de gimnastică (USA Gymnastics) a comentat această postare, fiind alături de Chiles.

„Medalia este de bronz, dar inima ta este de aur și nimeni nu poate lua asta. Suntem alături de tine până la sfârșit", a afirmat USA Gymnastics.

SURSA: AGERPRES

Man, gol pentru Parma în prima etapă din Serie A

FOTBAL. Internaționalul român Dennis Man a marcat golul prin care nou-promovata Parma a remizat cu Fiorentina, 1-1, sâmbătă, pe teren propriu, în prima etapă din noul sezon al primei ligi italiene de fotbal.

Man a deschis scorul în min. 22, dar echipa viola a egalat după pauză, prin Biraghi (75).

Dennis Man a jucat 65 de minute la Parma, la fel ca Valentin Mihăilă.

Campioana Inter Milano a scăpat printre degete victoria în deplasare, cu Genoa, 2-2, după ce gazdele au egalat în extremis prin Messias (90+5). Vogliacco (20) a deschis scorul pentru genovezi, în timp ce pentru Inter a punctat Marcus Thuram (30, 82).

AC Milan a evitat cu șansă eșecul pe teren propriu, remizând cu Torino, 2-2. Alvaro Morata (89) și Okafor (90+5) au înscris pentru rossoneri, după ce Torino a avut 2-0, prin autogolul lui Malick Thiaw (30) și reușita lui Duvan Zapata (68). Empoli a terminat nedecis cu Monza, 0-0.

SURSA: AGERPRES

Denis Man, gol încă din prima etapă FOTO: EPA

A câștigat Turul României

CICLISM. Rutierul kazah Ilhan Dostiev (Astana Qazaqstan Development Team) a câștigat, duminică, ediția a 56-a a Turului Ciclist al României. Dostiev a fost urmat în clasamentul final al cursei de colegul său italian Davide Toneatti, la 01 min 11 sec, de slovacul Lukas Kubis (Elkov - Kasper), la 01 min 29 sec, și de românul Cristian Răileanu, component al echipei naționale, tot la 01 min 29 sec.

SURSA: AGERPRES

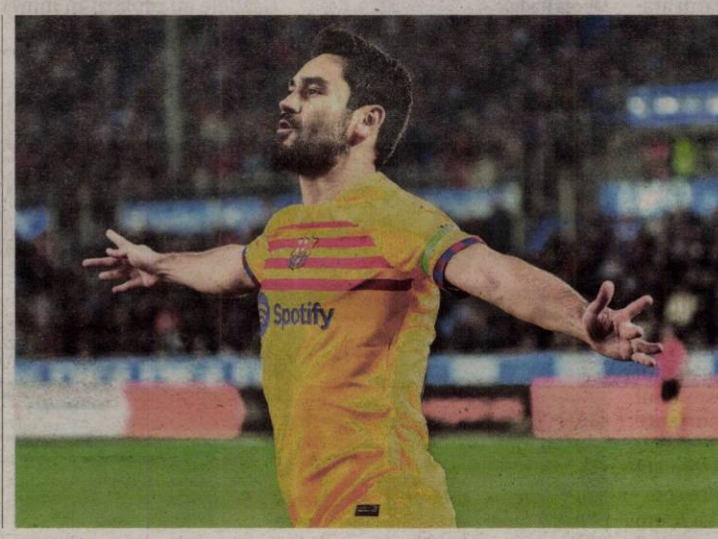

Gundogan rămâne

Noul antrenor al Barcelonei, Hansi Flick, a declarat că se așteaptă ca Ilkay Gundogan să rămână la echipă în acest sezon, după ce mai multe zvonuri indicau o plecare. Internaționalul german în vârstă de 33 de ani se află în ultimul an de contract cu Barcelona, după ce a venit de la Manchester City în 2023. FOTO: EPA

Cifră de afaceri record la Borussia Dortmund

FOTBAL. Echipa germană de fotbal Borussia Dortmund, finalista ultimei ediții a Ligii Campionilor, a anunțat o cifră de afaceri anuală record în istoria sa, cu 509,1 milioane euro generate în sezonul trecut.

Această valoare, care nu ia în calcul indemnizațiile de transfer, reprezintă o creștere cu 24 la sută în raport cu sezonul precedent.

Dar această cifră de afaceri se explică, în principal, prin parcursul surprinzător al Borussiei în Liga Campionilor, unde a cedat în finală cu 0-2 în fața lui Real Madrid. Creșterea drepturilor TV și vânzarea produselor derivate, de asemenea, au contribuit la cifra de afaceri record.

Însă veniturile clubului din regiunea Ruhr sunt, fără îndoială, mai ridicate. Dortmund l-a vândut pe mijlocașul englez Jude Bellingham la Real Madrid pentru 103 milioane euro. **SURSA: AGERPRES**

Alex Mumbru, pe banca națională a Germaniei

BASCHET. Spaniolul Alex Mumbru este noul antrenor al echipei masculine de baschet a Germaniei, campioana mondială en titre, a anunțat Federația germană de baschet (DBB).

Mumbru (45 ani) îl înlocuiește pe Gordon Herbert, care a condus Germania la câștigarea titlului mondial anul trecut, precum și la clasarea pe locul al patrulea la recentele Jocuri Olimpice de la Paris.

„Ne-am dorit să avem un antrenor tânăr, care să se potrivească echipei noastre și care să o ajute să se dezvolte", a declarat președintele DBB.

Este pentru prima oară când Alex Mumbru va lucra ca antrenor al unei echipe naționale. El a pregătit ultima oară formația spaniolă Valencia.

Ca jucător, el a câștigat Cupa Mondială cu Spania în 2006 și a cucerit medalia de argint la JO de la Beijing, în 2008. Va fi o adevărată provocare.

SURSA: AGERPRES

APARTAMENTE 2 CAMERE

• **Închiriez pe** termen lung în Cluj-Napoca, cartier Mănăştur, apartament 2 camere, complet utilat, la două fete (studente), nefumătoare. Tel. 0744.638.040

DIVERSE

• **Vând 1** porc petrean aproximativ 150 Kg., un mangaliţa aproximativ 125 Kg, purcei mangaliţa, capre, ţapi si iezi. Tel. 0752.532.421

• **Cumpărăm cărţi** şi viniluri din orice domeniu, vechi şi noi. Ne deplasăm gratuit oriunde în ţară şi facem plata pe loc. Tel. 0213.081.765.

• **Vând utilaje** agricole: tractor deutz DX 2x4, 85 cp, plug reversibil cu 3 brazde şi un combinato, preţ negociabil, comuna Secusigiu, judeţul Arad. Tel. 0745.063.625

PRESTĂRI SERVICII

• **Execut zidărie,** tencuială, şape, gresie, faianţă, zugrăveală, rigipsări, pavele, 0745.896.858.

Publicitate JA mică:
0257/210.775
MARE:
0257/280.904

Ministerul Finanţelor. Agenţia Naţională de Administrare Fiscală. Direcţia Generală Regională a Finanţelor Publice Timişoara. Administraţia Judeţeană a Finanţelor Publice Arad. Serviciul Colectare şi Executare Silită Persoane Juridice. Dosar de executare nr. 452. Nr. 4737-7/07.08.2024. Anunţ privind vânzarea bunurilor imobile/ Ansamblului de bunuri imobile. Anul 2024, Luna Septembrie, Ziua 5. În temeiul prevederilor art. 250, alin. (2) din Legea nr. 207/2015 privind Codul de Procedură Fiscală, cu modificările şi completările ulterioare, vă facem cunoscut că în ziua de 5, luna Septembrie, anul 2024, ora 14:00, în localitatea Arad, str. B-dul. Revoluţiei, nr. 77, camera 35, jud. Arad, se vor vinde la licitaţie, următoarele bunuri imobile, proprietatea debitorului PASĂREA PARADISULUI SRL, prima licitaţie: - Suprafaţa totală: Casă 161 mp, nr. niveluri imobil :1, stare proprietate: bună, teren aferent în suprafaţa de 376 mp, înregistrat în Cartea funciară nr. 316546 Arad, situat în Mun. Arad, str. Muşeţel, nr.33, judeţ Arad, preţ de evaluare 301600 lei (exclusiv TVA*), grevate de sarcini reale privilegii, după caz: Creditor, Sarcini: Nu se cunosc. *) În conformitate cu prevederile Titlului VII din Legea nr. 227/2015 privind Codul Fiscal cu modificarile şi completarile ulterioare, operaţiunea este taxabilă (cota de TVA 19%). Invităm pe cei care pretind vreun drept asupra acestor bunuri să înştiinţeze despre aceasta organul de executare, înainte de data stabilită pentru vânzare. Cei interesaţi în cumpărarea bunurilor sunt invitaţi să se prezinte la termenul de vânzare, la locul fixat în acest scop şi până la acel termen să prezinte oferte de cumpărare. Pentru participarea la licitaţie ofertanţii depun, cu cel puţin o zi înainte de data licitaţiei, următoarele documente: a) oferta de cumpărare; b) dovada plăţii taxei de participare sau a constituirii garanţiei sub forma scrisorii de garanţie, reprezentând 10% din preţul de pornire a licitaţiei. Plata taxei se va efectua în contul IBAN RO38TREZ021506701XXXXXXX, beneficiar Administraţia Judeţeană a Finanţelor Publice Arad, cod de identificare fiscală 3519933, deschis la Trezoreria Operativă Municipiul Arad, utilizând numărul de evidenţă a plăţii 802300124000000000000454; c) împuternicirea persoanei care îl reprezintă pe ofertant; d) pentru persoanele juridice române, copie de pe certificatul unic de înregistrare eliberat de Oficiul Registrului Comerţului; e) pentru persoanele juridice străine, actul de înmatriculare tradus în limba română; f) pentru persoanele fizice române, copie de pe actul de identitate; g) pentru persoanele fizice străine, copie de pe actul de identitate/ paşaport; h) declaraţia pe proprie răspundere a ofertantului prin care certifică faptul că nu este persoană interpusă cu debitorul. Cumpărătorului îi revine obligaţia de a respecta prevederile legale speciale, cum ar fi obligaţiile de mediu, obligaţiile de conservare a patrimoniului naţional sau altele asemenea, respectiv: -. Alte informaţii de interes pentru cumpărător, după caz: Bunurile imobile se vor licita în bloc ca un ansamblu de imobile, astfel cum prevede art. 246, alin. (1) din Legea nr. 207/2015, privind Codul de Procedură Fiscală cu modificările şi completările ulterioare. Pentru informaţii suplimentare, vă puteţi adresa la sediul nostru sau la numărul de telefon 0257/202739.

(10019 - H 1)

Ministerul Finanţelor. Agenţia Naţională de Administrare Fiscală. Direcţia Generală Regională a Finanţelor Publice Timişoara. Administraţia Judeţeană a Finanţelor Publice Arad. Serviciul Colectare şi Executare Silită Persoane Fizice. Dosar de executare nr. 59003. Nr. 856-17/06.08.2024. Anunţ privind vânzarea bunurilor imobile/ Ansamblului de bunuri imobile. În temeiul prevederilor art. 250, alin. (2) din Legea nr. 207/2015 privind Codul de Procedură Fiscală, cu modificările şi completările ulterioare, vă facem cunoscut că în ziua de 03, luna septembrie, anul 2024, ora 14.00, în localitatea Arad, B-dul. Revoluţiei, nr. 77 bis, cam 6, et. 2, jud. Arad, se vor vinde la licitaţie, următoarele bunuri imobile, proprietate a debitorului DOBOCAN CRINA - ALINA, licitaţia a patra. A. Clădire/ părţi de clădire/ ansamblu clădiri: Casă de locuit P + M, suprafaţa construită la sol: 222 mp, cu teren aferent 266 mp; înregistrat în Cartea funciară nr. 308545 Livada. Debitorul deţine cota de 1/2 din casa cu teren, stare uzura: normală, semne particulare: -, situat în Sânleani nr. 350, judeţul Arad, preţ de pornire al licitaţiei 190.202 lei (exclusiv TVA*)), grevate de următoarele sarcini reale şi privilegii, după caz: Creditor, Sarcini: DGRFP Timişoara, Cazuri Speciale, Gheorghe Lazăr 9B, Timişoara - Ipotecă legală. Titular: DGRFP Timişoara, Cazuri Speciale, Gheorghe Lazăr 9B, Timişoara; DNA Serv. Teritorial Timişoara, Eugen de Savoya, 2, Timişoara - Sechestru asigurator. Titular: DNA Serv. Teritorial Timişoara, Eugen de Savoya, 2, Timişoara. *) În conformitate cu prevederile Titlului VII din Legea nr. 227/2015 privind Codul Fiscal, cu modificările şi completările ulterioare, operaţiunea este neimpozabilă. Invităm pe cei care pretind vreun drept asupra acestor bunuri să înştiinţeze despre aceasta organul de executare, înainte de data stabilită pentru vânzare. Cei interesaţi în cumpărarea bunurilor sunt invitaţi să se prezinte la termenul de vânzare, la locul fixat în acest scop şi până la acel termen să prezinte oferte de cumpărare. Pentru participarea la licitaţie ofertanţii depun, cu cel puţin o zi înainte de data licitaţiei, următoarele documente: a) oferta de cumpărare; b) dovada plăţii taxei de participare sau a constituirii garanţiei sub forma scrisorii de garanţie, reprezentând 10% din preţul de pornire a licitaţiei. Plata taxei se va efectua în contul IBAN RO38TREZ021506701XXXXXXX, beneficiar Administraţia Judeteana a Finantelor Publice Arad, cod de identificare fiscală 3519933, deschis la Trezoreria Municipiului Arad, utilizând numărul de evidenţă a plăţii 802300124000000000000452; c) împuternicirea persoanei care îl reprezintă pe ofertant; d) pentru persoanele juridice române, copie de pe certificatul unic de înregistrare eliberat de Oficiul Registrului Comerţului; e) pentru persoanele juridice străine, actul de înmatriculare tradus în limba română; f) pentru persoanele fizice române, copie de pe actul de identitate; g) pentru persoanele fizice străine, copie de pe actul de identitate/ paşaport; h) declaraţia pe proprie răspundere a ofertantului prin care certifică faptul că nu este persoană interpusă cu debitorul. Cumpărătorului îi revine obligaţia de a respecta prevederile legale speciale, cum ar fi obligaţiile de mediu, obligaţiile de conservare a patrimoniului naţional sau altele asemenea, respectiv: -. Alte informaţii de interes pentru cumpărător, după caz: -. Pentru informaţii suplimentare vă puteţi adresa la sediul nostru sau la numărul de telefon 0257/202726.

(10018 - H 1)

EVIDENȚIAZĂ-TE!

Talon valabil până în 31 decembrie 2024

Text: DATA apariției:.....

Date personale:

Nume şi Prenume:

Telefon:

Buletin de identitate:

TALON + PREȚUL CATEGORIEI AFERENTE

Anunţurile se preiau zilnic, la ghişeu, până în ora 16[00], după această oră, se pot prelua doar prin intermediul sistemului online de preluare al anunţurilor disponibil pe www.jurnalaradean.ro . Anunţurile de mică publicitate din Jurnal Aradean se publică pe baza talonului din ziar
Redacţia nu îşi asumă responsabilitatea pentru conţinutul anunţurilor de mică publicitate!

JURNAL ARADEAN

☐ Sunt de acord cu publicarea anunţului de angajare pe www. jobson.ro

(10948 - H 5841)

CONDOLEANȚE

Să aprindem o lumânare, să facă lumină în rai pentru toţi cei dragi plecaţi la ceruri. Se împlinesc 7 ani de când sora şi cumnata noastră

GHIONEA ECATERINA (CITA),

a plecat dintre noi. Dumnezeu să o odihnească în pace!

Familia Horvath

Doliu înseamnă eterna aşteptare a unui suflet drag care nu se mai poate întoarce acasă. Se împlinesc 5 ani de când cumnata noastră

HORVATH ANICA,

a plecat dintre noi. Dumnezeu să o odihnească în pace!

Familia Horvath

(H-7489928)

IN MEMORIAM

NON STOP!

KUKI - servicii funerare complete

Producător de sicrie - oferă sicrie la preţ de producător.
GRATUIT rezolvăm actele la spital, primărie, casa de pensii şi C.A.R.P.
Transport intern şi internaţional ● Accesorii funerare.
Contact: Arad, Str. Cocorilor nr. 6, lângă magazinul Izolta.
Telefon: 0257/211929 mobil: 0723-343-964 www.inmemoriamkuki.com
CASĂ FUNERARĂ - Strada Ştefan Ludwic Roth nr. 1 D, Grădişte
- Str. Cocorilor nr. 6 (lângă magazinul Izolta)
- Micalaca, Str. Păşunii nr. 21 B

MANDITA BOGDAN DRAGOS şi **MANDITA DANIELA ARABELA**

titulari ai proiectului – **ELABORARE P.U.Z. SI R.L.U. CONSTRUIRE CLADIRE**, amplasat in judetul Arad, mun. Arad, str. Prof. Dr. Aurel Ardelean nr.61, Intravilan, C.F. nr. 324796 ARAD, anunta publicul interesat asupra depunerii solicitarii de obtinere a avizului de mediu. Informatiile privind continutul documentatiei tehnice a proiectului propus pot fi consultate la sediul APM Arad, str. Splaiul Muresului F.N., zilnic (orele 8:00-16:00). Observatiile publicului se primesc la sediul APM Arad, str. Splaiul Muresului FN, in termen de 18 zile de la publicarea anuntului.

(9990 - H 5873)

Pe platforma digitală www.aradon.ro (butonul Publicare anunţ în ziar) JURNAL ARADEAN

puteţi programa şi plăti online

anunţurile de mica publicitate pe care le doriţi publicate în ziar.

ANUNȚ PUBLIC

NAGY IOAN, având domiciliul în oras Pecica, str. 339, nr. 12, jud. Arad, titular al PUZ si RLU - "DEZVOLTARE ZONA REZIDENTIALA-LOCUINTE INDIVIDUALE" amplasat in extravilan, mun. Arad, jud. Arad, str. Agronomului, C.F. nr. 365856 Arad, anunţă publicul interesat asupra depunerii solicitării de obţinere a **avizului de mediu** pentru P.U.Z.- ul menţionat şi declanşarea etapei de încadrare.
Prima versiune a P.U.Z. - ului poate fi consultată la sediul APM ARAD, strada Splaiul Muresului, FN, localitatea Arad, judeţul Arad, de luni până joi între orele 09 – 16.00, vineri între orele 09 – 13.00.
Observaţii/comentarii şi sugestii se primesc în scris la sediul APM ARAD, în termen de **15** zile de la data publicării anunţului.

(10023 - H 5890)

SC ZET AGREGATE SRL

anunţă publicul interesat asupra depunerii solicitării de emitere a acordului de mediu pentru proiectul **„Construire staţie de sortare şi clădiri anexe, propus a fi amplasat în Zimandu Nou, FN - C.F. nr. 307384 (incintă perimetru Feldioara Vest V), jud. Arad.**

Informaţiile privind proiectul propus pot fi consultate la sediul APM Arad, din Arad, str. Splaiul Mureş, FN, jud. Arad şi la sediul titularului din Arad, str. Art. Czigler Antoniu nr. 2, jud. Arad. Observaţiile publicului se primesc zilnic la sediul APM Arad, str. Spaiul Mureşului, FN, jud. Arad.

(10029 - H 5897)

CONVOCATOR din data de 12.08.2024 Pentru Adunarea Generală Extraordinară a Membrilor Organizaţiei Utilizatorilor de Apă pentru Irigaţii „Semlac-Şeitin"

Preşedintele Consiliului de Administraţie al Organizaţiei Utilizatorilor de Apă pentru Irigaţii „Semlac-Şeitin", cu sediul social în Semlac, str. Amurgului nr. 2, jud. Arad, având C.U.I. 23206000 (numită în continuare "Organizaţia"), Dl. KOTHAI SEBASTIAN VLAD,
Convoacă Adunarea Generală Extraordinară a Membrilor Organizaţiei ("AGEM") pentru data de 19.09.2024, ora 17:00 la Restaurantul „Brandon Impex", km 14 DN 7 Arad-Nădlac, jud. Arad, iar, în cazul în care nu se întrunesc condiţiile minime de cvorum, se reconvoacă pentru data de 20.09.2024, ora 17:00, în acelaşi loc, având următoarea ordine de zi:
- Aprobarea fuziunii O.U.A.I. „Semlac-Şeitin" cu O.U.A.I. „Peregu Mare", prin absorbţia O.U.A.I. „Semlac-Şeitin" de către O.U.A.I. „Peregu Mare";
- Diverse.

Dl. KOTHAI SEBASTIAN VLAD
Preşedinte al Consiliului de Administraţie

(10026 - H 5894)

CONVOCATOR din data de 12.08.2024 Pentru Adunarea Generală Extraordinară a Membrilor Organizaţiei Utilizatorilor de Apă pentru Irigaţii „Peregu Mare"

Preşedintele Consiliului de Administraţie al Organizaţiei Utilizatorilor de Apă pentru Irigaţii „Peregu Mare", cu sediul social în Comuna Peregu Mare, Canton SPP, Jud. Arad, având C.U.I. 18239419 (numita in continuare "Organizaţia"), Dl. HERŢEG DAN-STELIAN,
Convoacă Adunarea Generală Extraordinară a Membrilor Organizaţiei ("AGEM") pentru data de 19.09.2024, ora 17:00 la Restaurantul „Brandon Impex", km 14 DN 7 Arad-Nădlac, jud. Arad, iar, în cazul în care nu se întrunesc condiţiile minime de cvorum, se reconvoacă pentru data de 20.09.2024, ora 17:00, în acelaşi loc, având următoarea ordine de zi:
- Aprobarea fuziunii O.U.A.I. „Peregu Mare" cu O.U.A.I. „Semlac-Şeitin", prin absorbţia O.U.A.I. „Semlac-Şeitin" de către O.U.A.I. „Peregu Mare";
- Aprobarea noii denumirii a Organizaţiei, ca urmare a fuziunii;
- Aprobarea teritoriului Organizaţiei, ca urmare a fuziunii;
- Diverse.

Dl. HERŢEG DAN-STELIAN
Preşedinte al Consiliului de Administraţie

(10025 - H 5893)

NEVCOM INSOLVENCY I.P.U.R.L.
în calitate de lichidator judiciar al
S.C. NISTOR TRANS-IMPEX S.R.L.:

Prin prezentul anunţăm REVOCAREA anunţului de vânzare cumpărare a bunurilor din averea debitoarei publicat în data de: 13.08.2024.

(10028 - H 5896)

Aceasta informare este efectuată de către COMUNA IGNESTI cu sediul în loc. Ignesti, nr. 24, jud. Arad ce intenţionează să solicite de la A.B.A. Crişuri obţinerea unui Aviz de gospodarire a apelor privind „ Extinderea şi mărirea capacităţii de înmagazinare a reţelei de apă potabilă existentă în comuna ignești, judeţul Arad" in intravilanul loc. Susani. Această solicitare de aviz este conformă cu prevederile Legii apelor nr. 107/1996, cu modificările şi completările ulterioare. Persoanele care doresc să obţină informaţii suplimentare cu privire la solicitarea Avizului de gospodărire a apelor pot contacta solicitantul de aviz la adresa mentionata. Persoanele care doresc să transmită observaţii, sugestii şi recomandări se pot adresa solicitantului la adresa sus menţionată sau pot înainta observaţii în termen de 5 zile de la data publicării la A.B.A. Crişuri, str. Atelierelor, nr. 6-8, mun. Oradea, jud. Bihor.

(10011 - H 5885)

Anunţurile de deces se publică GRATUIT!

JURNAL ARĂDEAN

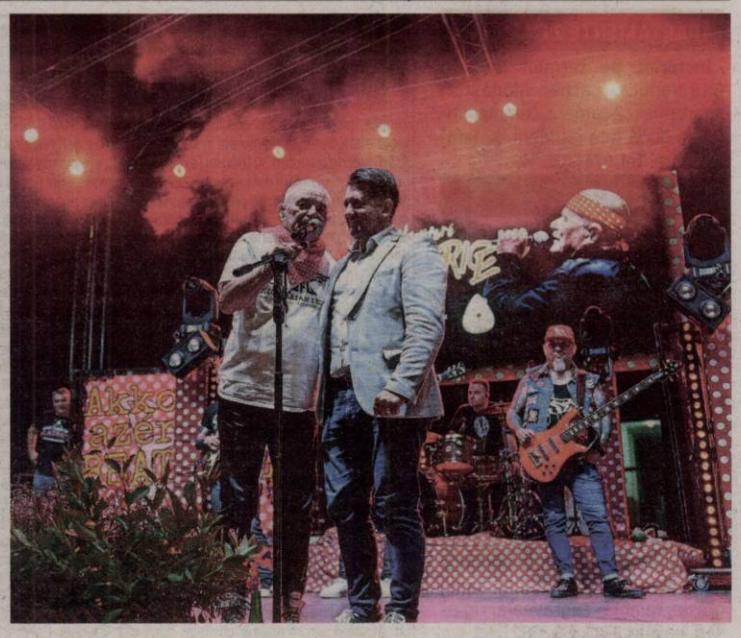

Praznicul de Pită Nouă, Pecica 2024

Lume multă, mâncare bună, muzică pentru toate gusturile, concursuri, jocuri, lansări de carte, vernisare de expoziţie, toate s-au regăsit săptămâna trecută la Pecica.

PECICA. În urmă cu 55 de ani, la Pecica, un loc binecuvântat cu pământuri roditoare şi oameni harnici, s-a organizat pentru prima dată Ziua Recoltei. Peste ani, sărbătoarea a rămas, dar şi-a schimbat numele în Praznicul de Pită Nouă, un reper al evenimentelor desfăşurate în judeţul Arad.

Ediţia din 2024 a Praznicului a început marţi, 13 august, cu o întâlnire cu carismaticul scriitor Goran Mrakic.

Ziua de miercuri, 14 august, a fost dedicată culturii, fiind vernisată expoziţia de pictură „Armonii cromatice" şi lansată cartea „Geografia luminii" a scriitoarei pecicane Camelia Chifor.

Joi, 15 august, la Bodrogu Vechi, localitate aparţinătoare de Pecica, s-au întâlnit „Fiii satului", iar spre seară, la Pecica, s-a dat startul la Cupa „Spicul de Aur" la minifotbal.

O nouă carte, „Grâul şi pâinea", avându-l ca autor pr Liviu Nadiş, a fost lansată vineri, 16 august, zi care s-a încheiat cu concertul de excepţie al lui Nagy Fero şi Beatrice, concert care a adunat câteva mii de spectatori.

Prima parte a zilei de sâmbătă, 17 august, a aparţinut Festivalului Gastronomic multietnic, eveniment spectaculos şi savuros totodată. Au urmat apoi, în piaţa Regele Mihai I, momente de dans şi concerte, remarcatul serii fiind tânarul şi talentatul Arthur.

Duminică, 18 august, ultima zi a Praznicului, a fost ziua în care a fost sfinţită pita, în care s-a desfăşurat tradiţionalul concurs de prins purcei, ziua în care au putut fi admiraţi Ansamblul „Păstrătorii Tradiţiei", condus de Marin Stan şi cântăreţii Patricia Petri şi Lucian Zadic.

JA-F.Ş.

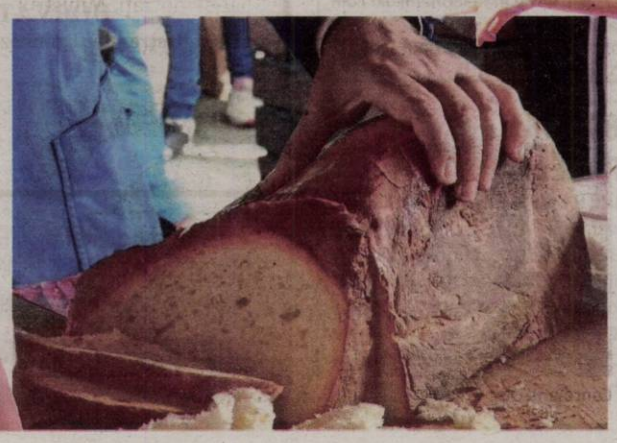

Caută cadavre
Palestinienii caută cadavre și supraviețuitori printre dărâmăturile unei clădiri distruse în urma unui atac aerian israelian lansat peste noapte asupra cartierului Al-Zawayda, în centrul Fâșiei Gaza, în data de 17 august 2024. Potrivit Apărării Civile Palestiniene, peste 15 palestinieni au fost uciși în atacul aerian, alte câteva zeci de persoane fiind dispărute sub dărâmăturile unei clădiri distruse. FOTO: EPA

Proces împotriva SUA

TEHERAN. Un tribunal iranian a început duminică un proces împotriva guvernului Statelor Unite și a altor instituții americane pentru presupusa lor participare la lovitura de stat din anul 1953, care l-a adus atunci la putere pe șahul Mohammad Reza Pahlavi și l-a înlăturat pe premierul Mohammad Mossadegh, relatează agenția EFE. „Tribunalul va studia cazul prezentat de circa 402.000 iranieni împotriva a șase entități americane pentru rolul lor în răsturnarea lui Mosadegh, (lovitură de stat) care a consolidat guvernul monarhului pro-occidental Mohammad Reza Pahlavi până la Revoluția Islamică din 1979", a anunțat postul iranian Press TV. Cei acuzați sunt Guvernul SUA, Departamentul de Stat, Agenția Centrală de Informații (CIA), Departamentul Trezoreriei, Camera Reprezentanților și Rezerva Federală. Potrivit plângerii, Washingtonul și Londra „au conceput lovitura de stat militară prin încălcarea principiilor și normelor internaționale, amestecându-se în afacerile interne ale Iranului, cu intenția de a-și menține influența și puterea în guvernul iranian, asigurându-și interesele și jefuind țara", se arată în același anunț. **SURSA: AGERPRES**

Blinken vine cu speranţe de pace

Secretarul de stat american speră că se va ajunge la o încetare a focului în Gaza.

WASHINGTON. Secretarul de stat american Antony Blinken a părăsit Statele Unite sâmbătă seara pentru o vizită în Israel, în cadrul unei noi încercări a Washingtonului de a se ajunge la un acord de încetare a focului în Gaza, relatează AFP. Șeful diplomației americane, care a decolat de la baza Andrews Air Force, în Maryland, urmează să aterizeze la Tel Aviv și să aibă întrevederi cu oficiali israelieni. În deplasările sale anterioare responsabilul american a vizitat mai multe state arabe din regiune, dar de data aceasta nu a fost anunțată nicio etapă suplimentară. Aceasta este a noua vizită a secretarului de stat american în Orientul Mijlociu de la atacul organizației islamiste palestiniene Hamas împotriva Israelului, la 7 octombrie. Această vizită, pentru care șeful diplomației americane și-a amânat vacanța, survine după două zile de negocieri la Doha în vederea unui armistițiu, negocieri cerute de președintele american Joe Biden. Discuțiile privind o încetare a focului și eliberarea ostaticilor israelieni deținuți de mișcarea islamistă palestiniană Hamas în Fâșia Gaza urmează să fie reluate săptămâna viitoare la Cairo în jurul unei noi propuneri americane, potrivit unei declarații comune emise vineri de SUA, Qatar și Egipt, principalii mediatori între Israel și Hamas, deși gruparea palestiniană a transmis că respinge inițiativa Washingtonului. Aceste trei țări mediatoare consideră că cele două zile de negocieri care s-au încheiat vineri la Doha au fost constructive și s-au desfășurat într-o atmosferă pozitivă. Washingtonul a prezentat la aceste negocieri o nouă propunere de compromis, susținută de Egipt și Qatar, pentru a umple lacunele rămase în ce privește implementarea unui acord de către Israel și mișcarea palestiniană Hamas, potrivit unui comunicat de presă emis de Casa Albă. Această propunere americană are la bază o foaie de parcurs prezentată de președintele american Joe Biden la sfârșitul lunii mai și care prevede mai multe etape pentru încetarea ostilităților și eliberarea ostaticilor răpiți în timpul atacului Hamas din 7 octombrie în sudul Israelului.

SURSA: AGERPRES

Geoană ar candida doar independent

Mircea Geoană spune că, dacă s-ar hotărî să candideze pentru preşedinţia României, ar face-o doar independent.

Mircea Geoană FOTO: FAN

RÂMNICU VÂLCEA. Secretarul general adjunct al NATO, Mircea Geoană, a declarat, vineri, la Râmnicu Vâlcea, că dacă se va decide să candideze la președinția României o va face doar ca independent, deși nu refuză nici susținerea unor formațiuni politice.

„Eu nu evit susținere din partea unor partide. Nu asta este ideea, dar în esență sunt absolut hotărât dacă voi candida, să candidez ca independent, pentru că eu cred că un președinte al națiunii române trebuie să îi reprezinte pe toți românii și pe toate românce-le. Nu ai culoare de partid, iar ficțiunea asta din Constituția României că un președinte aparținând unui partid, propulsat de un partid, ajunge la Cotroceni și peste noapte se transformă în cineva independent și deasupra intereselor de partid este efectiv o ficțiune și de multe ori chiar o minciună. Și se pare că nici nu a funcționat... De aceea cred că este nevoie de cineva care să lucreze cu partidele, dar care să reprezinte interesele tuturor. Pentru mine nu există români pesediști, români liberali, români useriști, udemeriști sau AUR sau orice altceva. Cu toții suntem români și românce. Cu toții avem nevoile de a merge mai departe, cu toții avem nevoie ca România să fie respectată, cu toții avem nevoie să fim reprezentați mai bine și în plan extern. De aceea, cred că este nevoie de cineva care să fie un președinte ca la carte, care să respecte Constituția și să-i reprezinte pe toți românii. Și acest lucru cred că este o necesitate politică și istorică pentru România", a spus Geoană în cadrul unei conferințe de presă.

La final de mandat

Mircea Geoană a precizat că se va hotărî cu privire la candidatura sa la funcția de președinte al României abia la finalul mandatului său la NATO. „Puțină răbdare. Mandatul meu la vârful NATO se apropie de sfârșit. Se împlinesc cinci ani de când fac această muncă. A fost o perioadă foarte, foarte plină, foarte complicată, cu război în Ucraina, cu retrageri din Afganistan, cu pandemie, cu multe, multe probleme și mă pregătesc să plec cu fruntea sus dintr-o funcție importantă. Sper că și românii și româncele au fost mândri de faptul că unul de-al nostru a ajuns la un nivel atât de înalt și mă pregătesc pentru următorul capitol din viața mea. Dar, așa cum am spus-o și alte dăți, până în ultima zi de mandat îmi fac datoria acolo, iar a doua zi după ce termin mandatul la NATO am să mă întorc acasă și am să comunic decizia și intenția cu privire la capitolul următor al vieții mele", a adăugat secretarul general adjunct al NATO. Mircea Geoană s-a aflat vineri, în Vâlcea, într-o vizită oficială pe care a efectuat-o la inițiativa Mișcării România Renaște, care a anunțat că susține candidatura lui la funcția de președinte al României. Cu acest prilej, Mircea Geoană și-a prezentat susținătorilor vâlceni cartea „Bătălia pentru viitorul României. Gândurile unui român la vârful NATO", în cadrul unei dezbateri pe care a susținut-o la Biblioteca Județeană „Antim Ivireanul" din Râmnicu Vâlcea.

SURSA: AGERPRES

Germania taie ajutorul pentru Ucraina

Potrivit proiecţiei de buget pentru anul 2025, Germania ar urma să reducă la jumătate ajutorul militar către Ucraina.

BERLIN. Germania prevede în bugetul său pe 2025 o reducere la jumătate a ajutorului său militar bilateral către Ucraina, mizând pe banii generați de activele ruse înghețate pentru a se continua susținerea financiară a Kievului, a declarat sâmbătă o sursă parlamentară pentru AFP.

Guvernul lui Olaf Scholz, care încearcă să facă economii, nu prevede „ajutoare suplimentare" celor 4 miliarde de euro prevăzute în bugetul pe anul viitor pentru a ajuta militar Ucraina, a indicat această sursă, confirmând informațiile din presă.

În acest an, ajutorul Berlinului, al doilea contributor după SUA, se ridică la 8 miliarde de euro.

Pentru a compensa, Germania mizează pe „crearea, în cadrul G7 și al Uniunii Europene, a unui instrument financiar care să utilizeze activele ruse înghețate", a adăugat o sursă din cadrul Ministerului de Finanțe. „Ajutorul bilateral german rămâne la cel mai înalt nivel, dar mizează pe eficiența acestui instrument", a comentat aceasta.

Această decizie a făcut obiectul unui acord între cancelarul social-democrat și ministrul finanțelor din partidul liberal Christian Lindner, afirmă ziarul Frankfurter Allgemeine Sonntagszeitung în ediția sa de weekend.

Potrivit săptămânalului, Lindner, care este un adept al strictețiii bugetare, i-a scris pe 5 august ministrului apărării Boris Pistorius pentru a-i cere „să garanteze" că plafonul de 4 miliarde de euro bugetat pentru anul viitor va fi respectat. Proiectul de buget pe 2025 a făcut obiectul unor discuții aprige în cadrul coaliției tripartite între liberali, verzi și social-democrați. Ministrul de finanțe le-a cerut omologilor săi să facă economii în scopul respectării „frânei de îndatorare", o regulă constituțională care are drept menire să împiedice statul să se îndatoreze prea mult.

Proiectul de buget nu este încă definitiv și urmează să mai fie discutat în Parlament înainte de adoptarea sa, până la sfârșitul anului.

Aliații Ucrainei lucrează de mai multe luni la un dispozitiv care ar permite utilizarea unei părți din cele 300 de miliarde de dolari reprezentând active ruse înghețate în lume pentru a susține Kievul în războiul său împotriva armatei ruse. De asemenea, s-a ajuns la un acord politic între țările G7 la jumătatea lui iunie privind o propunere americană referitoare la finanțarea unui credit de 50 de miliarde de euro pentru Ucraina.

Berlinul „pleacă de la principiul că aceste fonduri vor fi utilizabile din 2025", a indicat sursa parlamentară pentru AFP. **SURSA: AGERPRES**

Cancelarul Olaf Scholz, în plenul Parlamentului german FOTO: EPA

Vrea retragerea lui Glugă

BUCUREŞTI. Președintele USR, Elena Lasconi, îi cere președintelui Klaus Iohannis să solicite, de urgență, în calitate de șef al politicii externe a României, retragerea de la postul de consul în Pakistan a comisarului Constantin Glugă, care conducea IPJ Constanța când a avut loc tragedia de la 2 Mai. De asemenea, Lasconi solicită Ministerului Afacerilor Externe să spună public cum a luat această decizie pe care o catalogheză „aberantă". „România în mandatul lui Iohannis pare că devine, în fiecare zi, țara lui <Așa vreau eu!> și <Pentru greșeli, plătesc doar nevinovații>. Mi se pare absolut revoltător ce au descoperit jurnaliștii de la Europa Liberă: comisarul Glugă, cel care conducea IPJ Constanța când a avut loc tragedia de la 2 Mai, a fost numit consul al României în Pakistan. Detașat în MAE, fără concurs, făcut consul și ținut totul cât mai pe ascuns. Îi cer lui Klaus Iohannis, în calitatea lui de șef al politicii externe a României, să solicite, de urgență, retragerea de la post a comisarului Glugă și solicit Ministerului Afacerilor Externe să spună public cum a luat această decizie aberantă", a scris Lasconi pe Facebook.

Elena Lasconi FOTO: FAN

Ea afirmă că este „o palmă peste obrazul părinților care și-au îngropat copiii".

„Este o palmă peste obrazul unei țări în care pare că dreptatea este doar pentru speciali!", conchide Elena Lasconi.

Pe 28 august 2023, Constantin Glugă și-a anunțat demisia din funcția inspector șef al Inspectoratului de Poliție Județean Constanța, în urma anchetei privind accidentul de la 2 Mai. **SURSA: AGERPRES**

JURNAL ARĂDEAN

Biserica construită de cruciaţi necesită reparaţii

VLADIMIROVO. În satul Vladimirovo, din regiunea Montana (nord-vest), o biserică catolică şi una ortodoxă, ambele cu hramul Sf. Nicolae, stau una lângă cealaltă, în aceeaşi curte. Biserica catolică a fost construită în perioada 1422 - 1433 de către cruciaţii care au fost înfrânţi în lupta lor pentru a-i alunga pe otomani de pe pământul bulgar. În acele zile, o colonie de soldaţi francezi răniţi, care au supravieţuit şi s-au refăcut după războaie, s-a stabilit în satul Preslavița şi şi-au construit propria biserică. Textele din Biblie înscripţionate pe pereţii bisericii în latină, aproape că s-au şters. Doar grelele cruci de piatră din curte şi din interiorul bisericii au rămas intacte. În prezent, biserica este un monument cultural, dar cade încet în ruină. În ultimii 25 de ani, cele două biserici au fost întreţinute de un voluntar din sat, Valentin Valkov. Fost militar, el şi-a dedicat acum viaţa credinţei şi întreţinerii celor două biserici. În urmă cu 70 - 80 de ani, biserica catolică a fost zugrăvită şi s-au făcut mici reparaţii, motiv pentru care în prezent biserica arată bine de la distanţă, dar din apropiere se pot vedea pereţii crăpaţi şi tencuiala căzută. Situaţia este mult mai gravă în interior, unde pereţii şi tavanul au crăpături mari, iar uşile şi ferestrele sunt sparte, a declarat Valkov pentru BTA. Datorită donaţiilor făcute în ultimii 20 de ani, Valkov a putut construi un gard pentru cele două biserici şi a reînnoit unele din obiectele din inventarul bisericii ortodoxe. El speră să găsească o modalitate pentru a restaura biserica catolică în forma ei originală şi să le povestească vizitatorilor despre vremurile în care a fost ridicată. **SURSA: AGERPRES**

Biserica medievală construită de cruciaţi FOTO: BTA

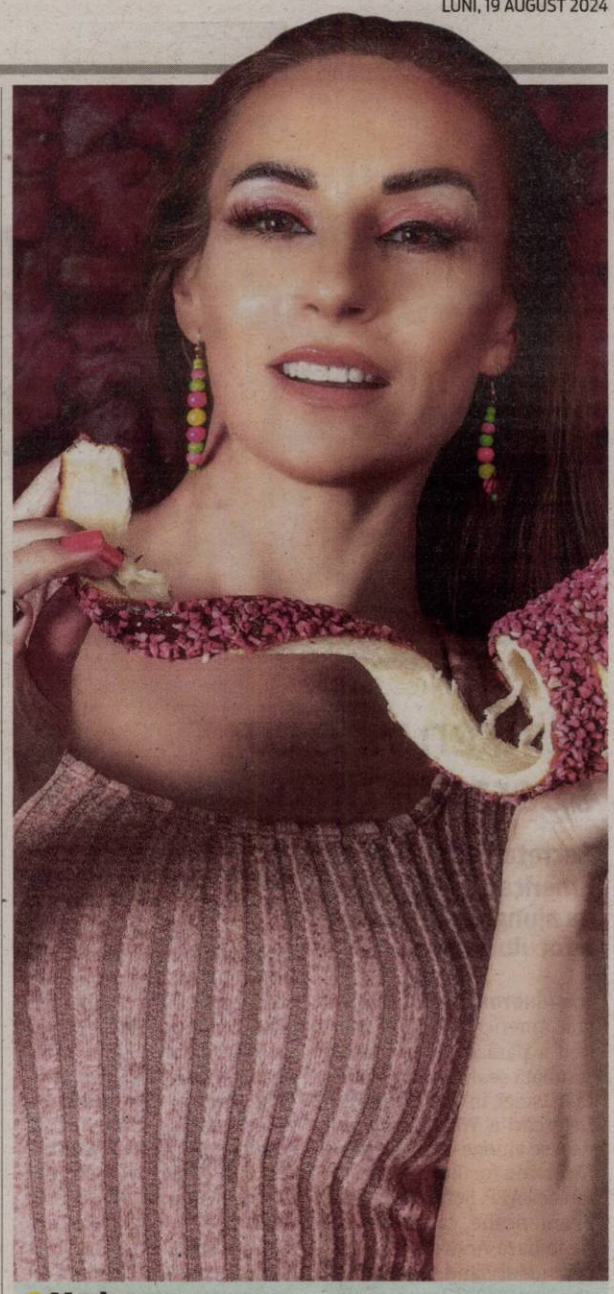

Mariana
Pasionată de lectură şi de modă. FOTO: OVI D. POP

Ani grei de închisoare

REGATUL UNIT. Doi bărbaţi britanici dintre cele peste o mie de persoane arestate pentru participarea la revoltele anti-imigraţie care au avut loc în Regatul Unit după uciderea a trei fetiţe au primit vineri cele mai grele condamnări pronunţate până în prezent în seria de procese rapide organizate după aceste revolte, ei primind şase şi, respectiv, patru ani şi opt luni de închisoare cu executare. În cazul celui care a primit cea mai severă sentinţă, un bărbat în vârstă de 48 de ani, judecătorii au considerat drept circumstanţă agravantă ceea ce au descris drept participarea sa la „12 ore de violenţă rasistă, alimentată de ură". Celălalt, în vârstă de 25 de ani, a fost condamnat pentru jaf şi provocare de dezordine prin violenţă. Deşi manifestările violente au vizat în special migranţii ilegali veniţi din Africa şi Orientul Mijlociu, aceşti doi britanici condamnaţi au făcut parte dintr-un grup care a atacat şi trei bărbaţi români, pe care au încercat să-i scoată afară dintr-un autovehicul. Protestele violente au fost declanşate după înjunghierea mortală în Southport, pe 29 iulie, a trei fetiţe de către un adolescent ai cărui părinţi sunt imigranţi rwandezi. Numărul persoanelor arestate a ajuns vineri la 1.117. Printre cei puşi sub acuzare se află şi copii şi adolescenţi, inclusiv o fată de 13 ani care a recunoscut în faţa instanţei că a proferat ameninţări în faţa unui hotel care găzduia migranţi. Un alt minor, un băiat de 12 ani, a pledat vinovat pentru participarea la distrugerea unui autobuz tot în faţa unui hotel care găzduia migranţi, iar judecătorul a dispus ca el să rămână în arest până la pronunţarea sentinţei. Desfăşurate sub lozincă „Destul este destul" (Enough is enough), aceste proteste s-au extins în mai multe oraşe britanice. **SURSA: AGERPRES**

Un bombardier s-a prăbuşit în Siberia

RUSIA. Un bombardier rus s-a prăbuşit în regiunea Irkutsk din Siberia, iar unul dintre piloţi şi-a pierdut viaţa, a declarat vineri guvernatorul regional, Igor Kobzev.

Accidentul s-a produs joi seara în timpul unui zbor de antrenament, avionul Tu-22M3 prăbuşindu-se într-o zonă deşertică, în apropierea unui sat, fără a provoca pagube la sol, potrivit autorităţilor ruse. Activităţile de căutare şi salvare „la locul accidentului (...) au durat toată noaptea. Din păcate, unul dintre piloţi nu a putut fi salvat", a scris Kobzev pe Telegram, citând „comandamentul militar al Ministerului Apărării". „Este într-adevăr o pierdere grea", a afirmat el, transmiţând „sincere condoleanţe" rudelor pilotului. Kobzev a afirmat că ceilalţi trei piloţi ai echipajului bombardierului au fost internaţi în spital cu răni. Potrivit informaţiilor „preliminare", cauza accidentului a fost o „defecţiune tehnică", a adăugat el. **SURSA: AGERPRES**

Pilotul şi-a pierdut viaţa FOTO: FAN

Doliul la pisici
Dacă pisica a avut o relaţie bună cu alt animal din casă, care a murit, se poate observa o formă de doliu, manifestată prin o reducere a perioadei somnului, o reducere a apetitului şi a chefului de joacă. FOTO: FAN

Aeroport închis după ce Etna a erupt peste noapte

ITALIA. Etna a erupt provocând închiderea aeroportului din Catania, pe coasta estică a Siciliei, a raportat joi Institutul Italian de Geofizică şi Vulcanologie (INGV). Etna a expulzat un imens nor de cenuşă şi gaze vulcanice până la o înălţime de 9.500 de metri. Autorităţile aeroportului din Catania au anunţat că au suspendat operaţiunile până la ora 18:00 (16:00 GMT). Potrivit acestora, particule de cenuşă au acoperit avioanele şi pistele, făcându-le inutilizabile. Serviciile normale vor fi reluate odată ce infrastructura va deveni din nou operabilă, au precizat autorităţile aeroportuare. „Pasagerii sunt rugaţi să nu se deplaseze la aeroport înainte de a verifica starea zborului lor", a indicat aeroportul din Catania, adăugând că întârzierile pot fi considerabile. Un praf de culoare gri închis a acoperit casele şi străzile din Catania. Etna, cu o înălţime de circa 3.350 de metri, este cel mai mare vulcan activ din Europa. Vulcanul erupe regulat şi este monitorizat constant, erupţiile sale spectaculoase atrăgând un număr mare de spectatori. INGV raportase activitate seismică crescută. **SURSA: AGERPRES**

Nor de cenuşă şi gaze FOTO: REUTERS

Caz de mpox în Pakistan

Pakistanul a anunţat vineri depistarea unui prim caz de mpox pe teritoriul său.

PAKISTAN. Avertizarea vine la două zile după ce Organizaţia Mondială a Sănătăţii (OMS) a declanşat din nou cel mai ridicat nivel de alertă internaţională în contextul creşterii numărului de cazuri în câteva ţări africane, transmite AFP„Primul caz de mpox a fost confirmat în Pakistan", a anunţat într-un comunicat purtătorul de cuvânt al Ministerului Sănătăţii, adăugând că persoana contaminată a venit dintr-o ţară din zona Golfului. Organizaţia Mondială a Sănătăţii (OMS) a declarat miercuri epidemia de mpox, boală cunoscută anterior drept variola maimuţei, o urgenţă de sănătate publică de interes internaţional, cel mai ridicat nivel de alertă, pentru a doua oară în doi ani, în urma unui focar de infecţie virală în Republica Democrată Congo care s-a răspândit în ţările vecine. Mai mult de 14.000 de cazuri de infectare cu o nouă tulpină de mpox au fost detectate în Africa în acest an, conform declaraţiilor făcute de şeful OMS, Tedros Adhanom Ghebreyesus. Cel puţin 500 de persoane au murit în epidemia actuală, a mai susţinut el. Epicentul epidemiei este Republica Democrată Congo, dar în ultimele săptămâni au fost raportate 90 de cazuri în ţările vecine. Mpox este o boală virală care se răspândeşte de la animale la om, însă se poate transmite şi prin contact fizic direct cu o persoană infectată cu acest virus. Ea declanşează simptome similare gripei şi apariţia unor leziuni cutanate purulente. Majoritatea cazurilor sunt uşoare, dar în anumite condiţii această boală poate ucide.

Autoritatea sanitară europeană se aşteaptă ca mai mulţi oameni să pătrundă pe continent cu mpox

Centrul European de Prevenire şi Control al Bolilor (ECDC) a anunţat că se aşteaptă ca mai mulţi oameni să pătrundă în Europa cu noua variantă de mpox, transmite DPA. Acest anunţ a fost făcut la o zi după detectarea în Suedia a primului caz de infectare cu noua variantă în afara continentului african. Persoana infectată a venit din Africa. Probabilitatea transmiterii susţinute în Europa este foarte mică, cu condiţia ca persoanele bolnave care sosesc din afara continentului să fie diagnosticate rapid şi să fie implementate măsuri de control, conform ECDC. ECDC le recomandă ţărilor europene să emită avize de călătorie pentru persoanele care merg sau se întorc din zonele afectate de epidemie. Pentru persoanele care au avut contacte apropiate cu indivizi suspecţi de îmbolnăvire sau diagnosticaţi cu o infecţie mpox importată din Africa, riscul de infecţie este moderat, conform ECDC. **SURSA: AGERPRES**

Se cere aprobarea Uniunii Europene pentru folosirea vaccinului anti-mpox pe copii şi adolescenţi

DANEMARCA. Compania daneză de biotehnologie Bavarian Nordic a anunţat vineri că a transmis datele necesare Agenţiei Europene pentru Medicamente (EMA) pentru a obţine aprobarea extinderii folosirii vaccinurilor împotriva mpox şi variolei pe copii şi adolescenţi. Organizaţia Mondială a Sănătăţii a declarat miercuri epidemia de mpox, boală cunoscută anterior drept variola maimuţei, o urgenţă de sănătate publică de interes internaţional, pentru a doua oară în doi ani, în urma unui focar de infecţie virală în Republica Democrată Congo care s-a răspândit în ţările vecine. Conform companiei Bavarian Nordic, copiii şi adolescenţii ar fi mai vulnerabili în faţa acestei boli. Joi a fost confirmată o infecţie cu noua tulpină de mpox în Suedia, un semn că această boală a început să se răspândească pe continentul european. În urma analizei EMA, autorizaţia de piaţă a acestor vaccinuri ar putea fi extinsă pentru a-i include şi pe copii şi adolescenţi în cursul celui de-al patrulea trimestru al acestui an, conform companiei daneze care pregăteşte teste clinice pentru a estima siguranţa vaccinului. **SURSA: AGERPRES**

FONDAT 1989, APARE LA ARAD, E-MAIL: REDACTIA.JURNALARADEAN@INFORMMEDIA.RO; PUBLICITATE.JURNALARADEAN@INFORMMEDIA.RO

Ruxandra Donose, despre Salbek Opera Masterclass din 2024

PAGINA 4

JURNAL ARĂDEAN

Pretenţiile lui Mircea Rednic nu au acoperire la UTA

PAGINA 7

MARŢI
20 AUGUST 2024
ANUL XXXVI, NR. 9639
12 PAGINI - 5 LEI

35° Temperaturile se vor situa între 20 şi 35 grade. Vântul va sufla cu 12 km/h.

DIMINEAŢA | AMIAZA | SEARA

Accident mortal pe Arad-Iratoşu

Evenimentul rutier s-a produs duminică, înainte de ora 14. Şoferul de 29 de ani şi-a pierdut viaţa după ce a intrat într-un copac. În maşină se mai aflau soţia sa şi cei doi copii, care au fost transportaţi la spital.

ARAD. Tragedie pe durmul ce leagă municipiul Arad de localitatea Iratoşu. Un tânăr în vârstă de 29 de ani şi-a pierdut viaţa după ce maşina pe care o conducea a intrat într-un copac, în preajma intersecţiei cu Sânpaul. În autoturism se mai aflau soţia sa în vârstă de 35 de ani şi cei doi copii ai lor: un băiat în vârstă de 2 ani şi 11 luni şi o fetiţă de doar 6 luni. Adulţii au rămas încarceraţi în maşină.

La locul accidentului au intervenit pompierii Detaşamanetului Arad cu un echipaj de descarcerare şi un echipaj de prim ajutor. În sprijin au fost mobilizate şi trei echipaje ale Serviciului de Ambulanţă Judeţean Arad - unul cu medic şi două cu asistent - şi un echipaj SMURD Vladimirescu. Salvatorii l-au găsit pe bărbat în stare de inconştienţă, în timp ce mama cu copiii erau conştienţi şi cooperanţi. „Victimele au fost descarcerare. Bărbatul este decedat, femeia şi cei doi minori vor fi transportati la UPU" - a informat Inspectoratul pentru Situaţii de Urgenţă Arad.

Potrivit SAJ Arad, băiatul a suferit un traumatism cranio-cerebral, iar mama sa, de asemenea, un traumatism cranio-cerebral şi fracturi la nivelul membrelor; fetiţa de 6 luni se afla în „scoică" şi nu prezenta leziuni traumatice. Cele trei victime au fost transportate la Unitatea de Primire Urgenţe a Spitalului Clinic Judeţean de Urgenţă Arad. /P.4

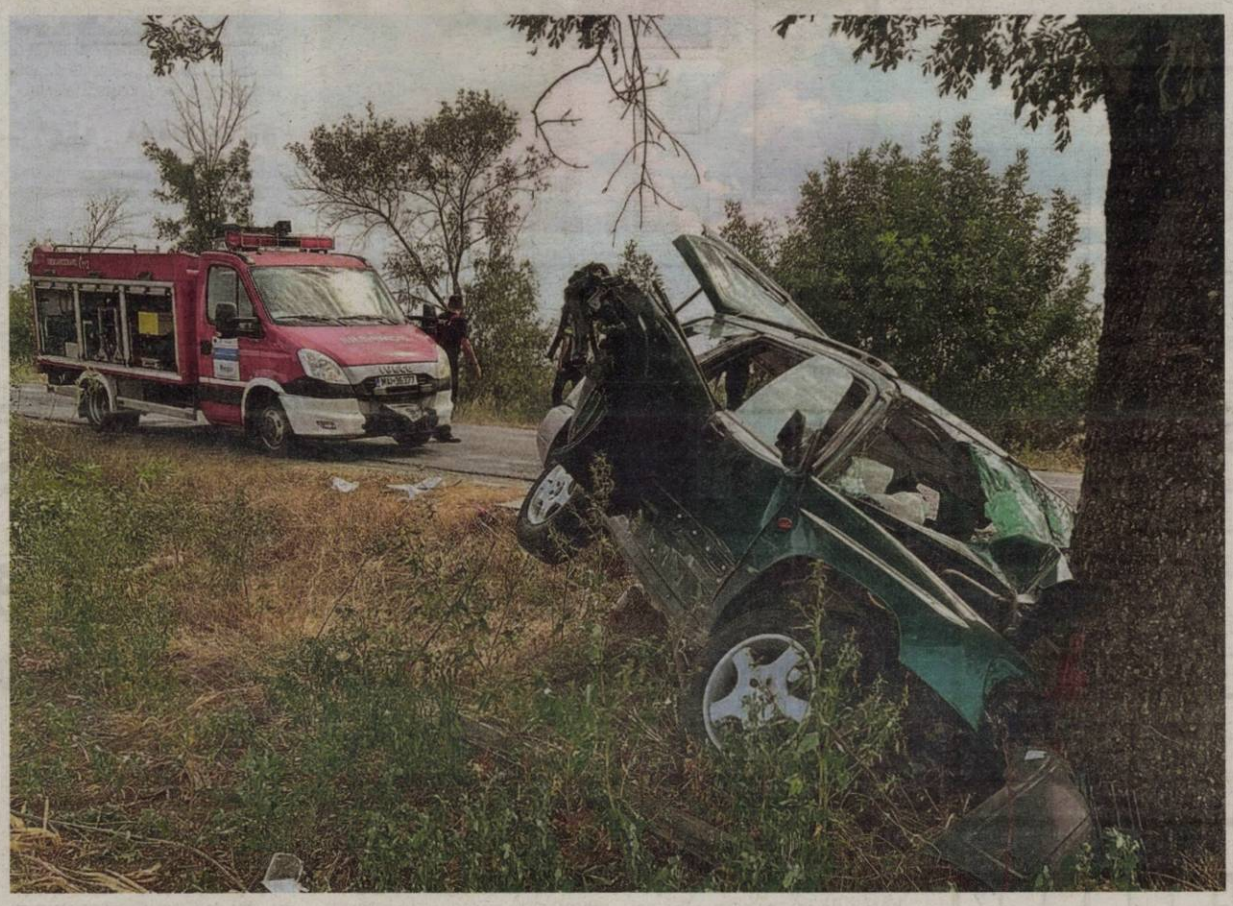

La datorie FOTO: FAN

Poliţiştii, „pază" în vacanţă

ARAD. Inspectoratul de Poliţie Judeţean Arad a organizat şi va continua să organizeze o serie de acţiuni preventive, ţinând cont de faptul că este perioada concediilor. Poliţiştii au detaliat unele dintre acţiuni. /P.6

Big Brother pe DN-uri

ARAD. Direcţia Regională de Drumuri şi Poduri Timişoara a instalat camere de supraveghere pe patru drumuri naţionale din judeţul Arad, pentru prinderea celor care descarcă ilegal deşeuri. /P.3

Primul ajutor FOTO: FAN

S-a răsturnat cu ATV-ul

MONEASA. Un tânăr de 21 de ani a fost rănit grav şi a ajuns în spital la Timişoara, după ce s-a răsturnat cu ATV-ul şi a căzut într-o râpă, la Moneasa. /P.6

9 771220 748034 17212

Cinci milioane pentru echipamentele IT ale elevilor

CJA anunţă că a fost finalizat proiectul prin care 215 săli de clasă din întreg judeţul vor fi dotate cu echipamente digitale.

ARAD. „Peste 5.000 de elevi din judeţul Arad vor fi aşteptaţi în noul an şcolar cu echipamente digitale noi în clase", anunţă Consiliul Judeţean Arad, instituţie care a intermediat un proiect nerambursabil finanţat prin PNRR, proiect prin care 215 săli de clasă din întreg judeţul au fost dotate cu echipamente IT noi.

Valoarea totală a acestui proiect este de peste 5,3 milioane de lei.

„Un număr de peste 5200 de elevi din judeţ vor beneficia, încă din prima zi a noului an şcolar, de echipamente IT noi. Consiliul Judeţean a creat inclusiv un sistem de videoconferinţă cu 215 săli de clasă din judeţ, care pot fi conectate printre ele prin aplicaţii online. Echipamentele au ajuns deja în sălile de curs şi aşteaptă elevii", transmit cei de la CJA, care mai spun că este cel mai consistent proiect de modernizare a şcolilor din judeţ. Partenerii Consiliului au fost Inspectoratul Şcolar Judeţean, primăriile şi şcolile beneficiare. Este vorba de 17 unităţi de învăţământ, la care se adaugă Clubul Sportiv Şcolar „Gloria", din municipiu. /P.5

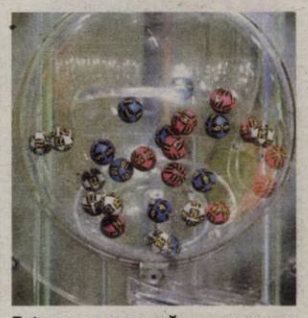

Extragere norocoasă FOTO: FAN

A câştigat bani mulţi la Loto

ARAD. Un locuitor din Sântana este cu peste 70.000 de lei mai bogat, după ce a câştigat această sumă la unul dintre jocurile Loteriei Naţionale. Pe de altă parte, la 6/49 există un report de peste 4,6 milioane de euro. /P.5

9,7 milioane pentru renovare

ARAD. Un bloc din Piaţa Spitalului şi unul de pe Aleea Amara vor fi renovate energetic, Primăria Municipiului Arad lansând licitaţia pentru lucrări. /P.3

Vila din Timişoara, judecată la Arad

ARAD. O vilă deţinută de Primăria Timişoara este motiv de proces de evacuare, după ce o familie de romi a ocupat-o ilegal. Tribunalul Arad va judeca procesul pentru evacuare. /P.5

Au făcut doar egal FOTO: FAN

Etapă aproape de perfecţiune

ARAD. Academia UTA a avut şi o rundă a doua foarte bună în competiţiile juniorilor. Doar la Liga de Tineret s-a făcut egal, în rest, doar victorii. Să sperăm că punctele pierdute de elevii lui Petcuţ şi Bogoşel nu vor conta prea mult la finalul sezonului regulat. /P. 7

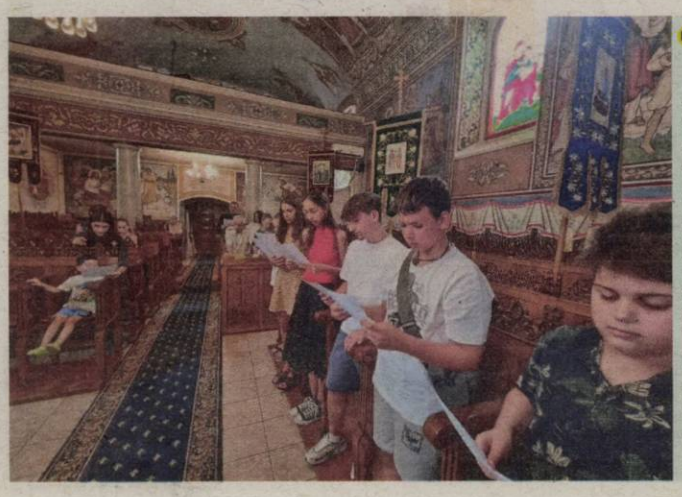

ASCOR, la Chişineu Criş

Asociaţia Studenţilor Creştini Ortodocşi, filiala Arad, a dat startul evenimentelor prin care doreşte să-i înveţe pe copiii care aparţin parohiei Chişineu-Criş aspecte importante ale credinţei creştin ortodoxe privitoare în special la Sfinţii Tămăduitori. La prima întâlnire s-a vorbit despre Sfântul Nectarie de Eghina - un model de asumare a credinţei creştine. /P.4 FOTO: A.A.

Inform Media Press SRL
JURNAL ARĂDEAN | ARAD ONLINE www.aradon.ro

INFORM MEDIA PRESS angajează:

DISTRIBUITORI
pentru diverse cartiere ale Aradului

Dacă îţi doreşti să faci parte din echipa celor mai bune produse media din Arad trimite-ne CV-ul la adresa de e-mail:
cristian.sulintan@informmedia.ro sau amănunte la telefon ☎ **0720.400.417, 0728.284.737.**

Remember: 20 august

1741 Exploratorul danez Vitus Bering a descoperit Alaska

1779 S-a născut chimistul şi mineralogul Jöns Jakob Berzelius, a introdus notaţia elementelor chimice prin simboluri (d. 1848)

1827 S-a născut Josef Strauss, compozitor şi dirijor austriac (d. 1870)

1864 S-a născut Ionel I.C. Brătianu (d. 1927)

1871 S-a născut fiica regelui Carol I şi a Elisabetei, Maria, singurul copil al familiei regale, a încetat din viaţă de scarlatină la vârsta de 3 ani

1872 A încetat din viaţă scriitorul Dimitrie Bolintineanu (n. 1825)

1875 S-a născut istoricul Constantin Giurescu (d. 1918)

1899 S-a născut chimistul şi mineralogul Jöns Jakob Berzelius (d. 1848)

1901 S-a născut poetul Salvatore Quasimodo (d. 1968)

1920 S-a născut **Zoe Dumitrescu Buşulenga**, critic şi istoric literar (d. 2006)

1921 S-a născut scriitorul Zahu Pană (d. 2001)

Zoe D. Buşulenga FOTO: WIKIPEDIA

1923 A murit compozitorul Alexis Catargi (n. 1876)

1930 A murit Gheorghe A. Dinicu, compozitor, profesor şi dirijor (n. 1863).

1940 A fost asasinat, în Mexic, Lev Troţki (Lev Davidovici Bronstein), om politic rus (n. 1879)

1972 A murit poetul Nichifor Crainic (Ion Dobre (d. 1889)

2006 A murit compozitorul Laurenţiu Profeta (n. 1925)

2008 Statele Unite şi Polonia au semnat acordul care prevede amplasarea elementelor scutului antirachetă pe teritoriul polonez

Întreruperi de curent

Marţi, 20 august 2024, între orele 09:00 – 17:00: Arad - străzile Şezătorii, A. Purice, G. Bruno, I. Cosânzeana, Haşdeu, Muşeţel, Socului, N. Oncu, I. Felea, C. Brâncoveanu, I. Fluieraş, Baba Novac, C-tin Brâncuşi; Chişineu Criş – strada Înfrăţirii (p); Berechiu (p); Tălmaci (p); Misca (p); Sântana – străzile Mărăşeşti, Dunării, Aradului, Cloşca, Zărandului, Bistriţei;

Miercuri, 21 august 2024, între orele 09:00 – 17:00: Arad - străzile Şezătorii, A. Purice, G. Bruno, I. Cosânzeana, Haşdeu, Muşeţel, Socului, N. Oncu, I. Felea, C. Brâncoveanu, I. Fluieraş, Baba Novac, C-tin Brâncuşi; Susag (p); între orele 07:30-15:30: Neudorf – extravilan; Lipova – extravilan;

Sudoku

REGULI: În fiecare bloc sunt câteva cifre între 1 şi 9, stabilite dinainte. Acestea trebuie completate cu cifrele lipsă, în aşa fel încât fiecare număr să figureze o singură dată. De asemenea, cifrele de la 1 la 9 trebuie să figureze o singură dată atât pe rândurile orizontale cât şi pe coloanele verticale ale celor nouă blocuri luate împreună.

ÎNCEPĂTORI

				6			8	1
9	7			5				
8				7			3	
							9	
2				8	4			7
			7		3			
	8						1	
		1					6	5
	5							2

AVANSAŢI

								7
		2	4		8			
		5	1	7			4	
	5		2				3	
	1		6	8				5
		8			7		6	
	4			3	2	9		1
8				1			2	3
						8		

Soluţiile jocurilor din numărul precedent:

ÎNCEPĂTORI

3	1	9	8	6	5	2	7	4
2	7	5	4	3	9	8	1	6
4	6	8	2	1	7	9	3	5
6	3	7	1	2	8	4	5	9
9	2	4	3	5	6	7	8	1
8	5	1	9	7	4	3	6	2
1	9	2	5	8	3	6	4	7
7	4	3	6	9	1	5	2	8
5	8	6	7	4	2	1	9	3

AVANSAŢI

1	3	6	5	9	8	2	4	7
5	2	9	4	3	7	8	1	6
8	4	7	2	1	6	3	5	9
6	7	4	3	8	1	5	9	2
2	9	1	6	7	5	4	8	3
3	8	5	9	4	2	6	7	1
9	5	2	7	6	4	1	3	8
7	6	8	1	5	3	9	2	4
4	1	3	8	2	9	7	6	5

Reţeta zilei

Ardei umpluţi cu fasole

INGREDIENTE: 10 ardei graşi, 400 g boabe fasole, 2 cepe, 2 căţei de usturoi, 2 legături tarhon, 1 legătură frunze de ţelină, 2 roşii, 2 linguri făină, 4 linguri ulei, 1 lingură boia, 2 linguri bulion, 1 lingură unt, 1 lingură zeamă de lămâie, 1 linguriţă zahăr, 1 foaie de dafin, piper, sare.

MOD DE PREPARARE: Alegi fasolea şi o pui de seara la înmuiat. A doua zi, o fierbi bine, schimbând apa de 3-4 ori.

Cureţi ceapa şi usturoiul. Le tai mărunt şi le călesti în 30 ml ulei fierbinte. Presari boiaua, o lingură de făină şi stingi cu ½ pahar de apă. Păstrezi o legătură de tarhon pentru decor, iar restul îl toci împreună cu ţelina.

Faci un rântaş pe care îl adaugi peste boabele de fasole fierte, împreună cu verdeaţa, sare şi piper după gust. Amesteci umplutura.

Cureţi ardeii de cotoare şi semînţe, îi speli şi îi umpli cu fasolea. Pui căpăcele din felii de roşii şi aşezi ardeii într-o cratiţă unsă cu uleiul rămas.

Torni bulionul dizolvat în apă cât să acopere ardeii şi adaugi foaia de dafin. Pui vasul pe foc până începe să fiarbă sosul, apoi îl acoperi cu capac şi îl introduci în cuptor pentru ½ oră.

În acest timp, prepari un sos din untul topit, făină, o lingură de apă, zeama de lămâie, tarhonul rămas tocat şi zahăr. Îl torni peste ardei în ultimele 5 minute.

Pentru mai multe reţete intră pe www.culinar.ro

Sănătate

• **Policlinica DR. TURCIN, oferă:** Cardiologie (EKG, Ecografie cardiacă, Doppler vascular, Holter EKG si TA, Test de efort), Oftalmologie (chirurgie pol anterior; CV computerizat; optică medicală), **NOU–OZONOTERAPIA,** ORL (videoendoscopie), Pneumologie, Neuropsihiatrie, Medicină de familie, Ecografii generale. **Telefon: 0257/285510, www.policlinica-turcin.ro**

• **Farmacia GLYKON–UTA**, Bl U 6 (vis-a-vis de biserica în construcţie). Deschis zilnic: luni-vineri 07.00 -21.00 sâmbătă şi duminică 08.00-18.00. **Telefon: 0257/241197.**

Horoscop

BERBECUL (III.21.-IV.20.)
Ai putea dori să evadezi din tot. Poţi să îţi asumi un risc, dar aminteşte-ţi că nu poţi da înapoi. Cei care îţi împiedică planurile ar trebui să fie lăsaţi pe margine pentru moment. Ei doar te vor trage în jos. Ţine-ţi capul sus şi păstrează-ţi demnitatea.

TAURUL (IV.21.-V.20.)
Intimitatea profundă, secretele şi transformarea personală sunt subiectele de interes de top. Poţi găsi alinare în întoarcerea într-un loc sau într-un mediu care ţi-a adus fericire anterior. Dacă ştii ce doreşti să realizezi, s-ar putea să culegi beneficiile realizărilor tale.

GEMENII (V.21.-VI.21.)
Abilitatea ta de a discerne informaţiile esenţiale în mijlocul unui bombardament de date este o abilitate indispensabilă care îţi ghidează procesul decizional. Distilarea implică a fi informat şi a înţelege care elemente conturează perspectivele şi rezultatele.

RACUL (VI.22.-VII.22.)
Frica şi insecuritatea pot fi bariere în calea iubirii şi intimităţii, aşa că ar fi o idee bună să te analizezi pe tine şi pe cei cu care eşti într-o relaţie. Performanţa ta se bazează pe forţa ta actuală, echilibrând asta cu o persuasiune şi prezentare mai blândă.

LEUL (VII.23.-VIII.23.)
Nu trebuie să împărtăşeşti fiecare idee, gând sau sentiment. Prieteniile şi activităţile sociale sunt acum în plină expansiune. Vei descoperi că eşti aliniat cu persoane strălucite, inteligente şi captivante. Ele îţi vor recunoaşte şi talentul.

FECIOARA (VIII.24.-IX.23.)
Ai o dorinţă de a te conecta cu alţii, chiar şi cu străini. Vei primi veşti pozitive legate de călătorii pe distanţe lungi. Începe să faci planuri şi rămâi optimist. Ambiţiile tale pentru acceptare socială vor avea succes. Nu e vina ta, nu ar trebui să te învinovăţeşti pentru trecut.

BALANŢA (IX.24.-X.23.)
Vrei să faci o schimbare. Scutură-te de vechea versiune a ta şi reinventează-te. Încearcă haine noi, creează o nouă coafură şi experimentează cu machiajul şi culorile. Farmecul tău este puternic astăzi. Foloseşte-l cu înţelepciune.

SCORPIONUL (X.24.-XI.22.)
Astăzi, va trebui să digeri cantităţi mari de informaţii. Vei fi nevoit să te confrunţi cu nesiguranţele şi temerile tale în această perioadă şi să le rezolvi mai devreme sau mai târziu. Fii atent la intuiţia ta dacă îţi spune că este un scenariu periculos.

SĂGETĂTORUL (XI.23.-XII.21.)
Inspiraţia determinată poate fi o forţă neegalată care te împinge către obiectivele tale cu o convingere de neclintit. Nu este doar o scânteie ocazională de iluminare, ci o flacără care arde neîncetat, concentrându-şi puterea asupra adâncurilor tale interioare.

CAPRICORNUL (XII.22.-I.20.)
Vei depune mai mult efort în munca ta pentru a-ţi îmbunătăţi abilităţile şi reputaţia. O critică înofensivă ar putea fi catalizatorul pentru aceasta. Poţi fi flatat de complimente neaşteptate, aşa că nu te comporta timid sau stângaci, bucură-te de ele.

VĂRSĂTORUL (I.21.-II.20.)
Te simţi rebel în general. Crezi că ceilalţi iau decizii şi te manipulează. E vremea să te eliberezi de această restricţie. E mai bine să confruntţi problema mai devreme decât mai târziu. Comunică deschis fără să te simţi nevoit să te justifici pentru deciziile tale.

PEŞTII (II.21.-III.20.)
Vei fi prea ocupat pentru a vorbi, dar s-ar putea să regreţi că ai fost scurt cu cineva. Va trebui să te împaci cu ei mai târziu. Apreciază ceea ce ai muncit din greu pentru a obţine. Clima este perfectă pentru a accepta un nou loc de muncă sau rol.

Pieţe şi târguri

Astăzi este zi de piaţă la Sebiş, Almaş, Apateu, Semlac, Sântana, Şilindia, Vârfurile. **Târguri săptămânale se desfăşoară astăzi la** Chişineu-Criş, Almaş, Şilindia şi Vârfurile.

Mâine, miercuri, va fi zi de piaţă la Pâncota, Beliu, Buteni, Şiclău, Macea, Vânători, Pecica, Şiria şi **zi de târg la** Beliu şi Buteni.

„Jurnal arădean" vă ascultă

Pentru sesizări Difuzare sună la telefon: 0257.241.151

De luni până joi, între orele 11.00-13.00, la telefonul 0257.212.055.

ARAD. Radu I. Are 77 de ani şi ţine să atragă atenţia asupra „bătăii de joc pe care o fac cei de la transportul public cu tramvaiele. Sâmbătă am vrut să plec din Micălaca în centru cu 18 barat. Din cauza lucrărilor care se execută acum, am stat o oră şi jumătate în staţia de pe Voinicilor până a venit tramvaiul! Puteam ajunge la Timişoara cu trenul în intervalul ăsta de timp!".

C.V. zice aşa: „Am văzut că olimpicii sârbi au fost primiţi cu entuziasm acasă. Probabil că politicienii noştri aşteaptă medalia de aur la tetratlon cu următoarele probe: cele mai mici pensii, cele mai mici salarii, cel mai scump coş minim de existenţă, cele mai mari tarife la energie. Probabil aşteaptă medalia de aur la olimpiada sărăciei..."

M.R. e tare supărată pentru că, de anul trecut până acum, pe factura de gaz a fost introdus un cost de peste 20 de lei pentru un abonament pe care nu l-a solicitat nimănui. **JA-D.D.**

Vremea

Marţi, 20 august

www.aradon.ro

20° LA ORA 6 — temperaturile se vor situa între 20 şi 21 grade. Vântul va sufla cu 10 km/h dinspre S.

35° LA ORA 18 — temperaturile se vor situa între 34 şi 35 de grade. Vântul va sufla cu 12 km/h dinspre SSV.

Ziua precedentă

Arad	21 - 36	Umiditate:	23%
Lipova	21 - 36	Presiune:	1008 mb
Chişineu- Criş	21 - 36	Precipitaţii:	3%
Săvârşin	20 - 35	Vânt:	19 km/h
Sebiş	20 - 35	Direcţie vânt:	ESE

Soarele

Răsare: 06:31
Apune: 20:47

FAZELE LUNII

4.08 · 12.08 · 19.08 · 26.08

Azi

Temperaturile se vor situa între 20 şi 35 grade. Vântul va sufla cu 12 km/h, dinspre SSV.

MARŢI	MIERCURI	JOI	VINERI
20° 35°	19° 34°	17° 30°	18° 33°
parţial noros	noros cu furtuni	parţial noros	noros

Calendar

Biserica ortodoxă: Sfântul Proroc Samuel

Biserica greco-catolică: Sf. pf. Samuel; [Sf. Bernard]

Biserica romano-catolică: Ss. Bernard, abate, înv. **; Samuel, profet.

Prognoză pentru trei zile

Temperaturile minime vor fi cuprinse între 17 şi 20 grade, iar cele maxime între 30 şi 35 grade.

Temp.minime: 17 – 20 °C
Temp.maxime: 30 - 35 °C.

JURNAL ARĂDEAN
B-dul Revoluţiei nr. 62, Arad
Nr. ISSN: 1220-7489

Auditat de BRAT
Reclamaţii difuzare: 0257.241.151

Şef departament publicitate şi departament difuzare: Cristian Sulinţan
Marea publicitate: 0257.280904
Mica publicitate: 0257.210775; B-dul Revoluţiei, nr. 62
Tiparul executat la: Mediaworks Hungary Zrt., 6729, Szeged

Redactor şef: Flavius Ştefcu Responsabil de număr: Diana Duţu
Departamente: Eveniment: Alin Gherasim; Sorina Ambruş; Economic: Andreea Pintea; Social: Diana Duţu; Sport: Daniel Scridon, Leo Sfâra; Andreea Vlase; Cultură: Eugen Rogojan.
Tehnoredactare: Ghizela Şerban, Munteanu Daniel.
REDACŢIE: tel. 0257.212.055; e-mail: redactia.jurnalaradean@informmedia.ro, adevaruldearad@informmedia.ro, publicitate.jurnalaradean@informmedia.ro, publicitate.adevarul@informmedia.ro

Ziua Orașului Pécs la Arad

Ziua de vineri, 23 august 2024, e dedicată orașului maghiar cu care Aradul e înfrățit din 2008.

ARAD. Ziua orașului Pécs (Ungaria) va fi sărbătorită și în acest an în cadrul Zilelor Aradului.

Programul

Manifestările dedicate acestui eveniment încep vineri, 23 august, la orele 17.00, cu o expoziție a Clubului Foto Mecseki din Pécs la Sala Clio (strada Horia nr.10) a Complexului Muzeal Arad. Expoziția intitulată „Mozaicuri" include fotografii din natură, portrete, peisaje, clădiri și scene de viață, o selecție pe care artiștii maghiari o aduc cu drag la Arad, cu scopul de a dezvolta o relație vie cu artiștii fotografi și publicul local.

Programul continuă seara, în Parcul Sfânta Maria, unde, în jurul orelor 20.00, în cadrul concertului de muzică folclorică, va urca pe scenă Ansamblul de Dans Popular și Teatru de Dans Misina din Pécs. Ansamblul abordează bogata moștenire artistică a dansurilor populare maghiare, acordând totodată o importanță deosebită prezentării cât mai autentice a puterii creative colective.

Înfrățire

Aceste manifestări au loc pe fondul existenței acordului de înfrățire dintre municipiile Arad și Pécs, semnat la Arad, la data de 21 martie 2008 (HCLM nr. 20/31 ianuarie 2008), având ca scop principal extinderea schimburilor culturale între instituții și organizații culturale, asociații și ansambluri artistice.

Reciprocitate

Și pentru că reciprocitatea e un principiu de bază care stă la baza acestui parteneriat, un eveniment similar, dedicat Aradului, va avea loc la Pécs, în luna septembrie a anului curent. **JA-D.D.**

Vor urca pe scenă în Parcul Sf. Maria FOTO: FAN

Au fost montate camere de supraveghere pe patru drumuri naționale FOTO: DRDP TIMIȘOARA

Big Brother pe DN-uri

DRDP a instalat camere de supraveghere pe drumurile naționale, pentru prinderea celor care descarcă ilegal deșeuri.

ARAD. Mai multe camere de supraveghere au fost instalate pe drumurile naționale din județul Arad, pentru prinderea celor care descarcă deșeuri fie în parcările amenajate, fie pe marginea șoselelor, după ce de la începutul anului aproximativ 2.200 de metri cubi de gunoaie au fost ridicate.

Reprezentanții Direcției Regionale de Drumuri și Poduri (DRDP) Timișoara au declarat, luni, pentru AGERPRES, că au fost puse în funcțiune camere de supraveghere video în nouă locuri în care problemele cu deșeurile abandonate au fost mai mari, în special în parcări.

„Sunt monitorizate video acele locuri de pe drumurile naționale unde, de-a lungul timpului, am sesizat că se depozitează cel mai des deșeuri provenite din gospodării sau din construcții. În județul Arad, sistemele de supraveghere sunt amplasate pe DN 7, DN 79, DN 79A și DN 76", a declarat purtătorul de cuvânt al DRDP, Alina Sabou. Conform sursei citate, înregistrările vor fi trimise la Poliție și Garda de Mediu, iar cei prinși riscă amendă de până la 6.000 de lei, în timp ce autovehiculele în care au fost transportate deșeurile pot fi confiscate.

De la începutul acestui an, din parcările de pe drumurile naționale din Arad sau de pe marginea șoselelor au fost ridicate de către drumari 2.270 de metri cubi de deșeuri. Cea mai mare cantitate provine din zona de frontieră cu Ungaria (1.459 de metri cubi), unde șoferii așteaptă uneori în coloane la ieșirea din țară, iar unii aruncă deșeuri pe marginea drumului, deși sunt amplasate containere de mare capacitate. **SURSA: AGERPRES**

Și la Nădlac

Pe lângă acțiunile de curățenie făcute periodic de drumari, și Primăria Nădlac adună pe câteva ori pe an gunoaie de pe marginea drumurilor de lângă frontieră. Cantități mai mari de deșeuri se adună după Crăciun, Paște sau la finalul lunii august, perioade în care traficul este foarte intens la frontiera de vest, pentru că vin în țară sute de mii de români care lucrează în străinătate. După Anul Nou, din zona Nădlac II s-au adunat peste 450 de saci de deșeuri în timpul unei acțiuni de salubrizare organizate de DRDP.

UAV, 250 de locuri bugetate la master

ARAD. Universitatea „Aurel Vlaicu" din Arad oferă absolvenților programelor de studiu de licență, care doresc să-și continue formarea, 250 de locuri bugetate și 1133 de locuri cu taxă la programele de studii masterale ale celor 9 facultăți din cadrul universității.

Dosarele se pot depune în perioada 2-12 septembrie la centrul unic de înscriere din Bd. Revoluției nr. 72 (Palatul BNR). În data de 13 septembrie, candidații vor susține interviul, iar pe 14 septembrie vor fi afișate primele rezultate.

Programul de înscrieri este de luni până vineri între orele 9:00-17:00, iar sâmbăta și duminica între orele 9:00-13:00. În aceeași perioadă, se pot depune dosarele și pentru admiterea la licență, pe locurile rămase libere.

De asemenea, înscrierile se pot realiza și online pe platforma dedicată admiterii 2024. Cei care doresc să obțină mai multe informații pot apela numărul de telefon 0745-157054, de luni până vineri, între orele 9:00-17:00. Toate detaliile privind programele de studiu, metodologia de admitere, actele necesare pentru înscriere, și numărul de locuri la master pentru fiecare program de studiu pot fi consultate pe site-ul: https://admitere.uav.ro/informatii-admitere. **JA-D.D.**

Dosarele se depun la centrul de înscriere din Bd. Revoluției nr.72 FOTO: FAN

9,7 milioane pentru două blocuri

Un bloc din Piața Spitalului și unul de pe Aleea Amara vor fi renovate energetic, Primăria Municipiului Arad lansând licitația pentru lucrări.

ARAD. Primăria Municipiului Arad a lansat procedura de achiziție a lucrărilor pentru „Renovare energetică a blocurilor de locuințe din Municipiul Arad (Cererea nr. 5) - Blocul 3, Piața Spitalului, Municipiul Arad și Renovare energetică a blocurilor de locuințe din Municipiul Arad (Cererea nr. 5) - Blocul X36/2, Sc. A, B, C, Aleea Amara Municipiul Arad". Valoarea maximă pe care municipalitatea este dispusă să o plătească pentru lucrările la cele două blocuri este de 9.689.173 lei, la care se adaugă TVA. Pentru Blocul 3, din Piața Spitalului, este prevăzută suma maximă de 5.886.890,23 lei fără TVA, iar pentru Blocul X36/2, Sc A, B, C, de pe Aleea Amara, este prevăzută suma de 3.802.283,62 lei FARA TVA

Durata de execuție a lucrărilor prevăzute în contract va fi de 12 luni calendaristice pentru ambele blocuri și decurge de la emiterea ordinului de începere emis de municipalitate. Cele două blocuri sunt „licitate" împreună, achiziția nefiind împărțită pe loturi. Așadar, firma care va fi declarată câștigătoare va fi nevoită să termine lucrările la ambele blocuri în termenul de 12 luni. **JA-E.R.**

În așteptarea renovării energetice FOTO: FAN

INFORM MEDIA PRESS angajează:

DISTRIBUITORI DE PRESĂ

pentru diverse cartiere ale Aradului

Dacă îți dorești să faci parte din echipa celor mai bune produse media din Arad trimite-ne CV-ul la adresa de e-mail: **cristian.sulintan@informmedia.ro** sau amănunte la telefon ☎ **0720.400.417, 0728.284.737.**

Solicitantul este de acord cu utilizarea datelor sale personale conform regulamentului GDPR al firmei noastre publicat de site-ul Inform Media Press.

(7950)

Inform Media Press SRL

JURNAL ARĂDEAN

ARAD ONLINE www.aradon.ro

JURNAL ARĂDEAN

ASCOR, la copiii din Chişineu Criş

CHIŞINEU CRIŞ. Asociaţia Studenţilor Creştini Ortodocşi filiala Arad a dat startul evenimentelor prin care doreşte să-i înveţe pe copiii care aparţin parohiei Chişineu-Criş elemente importante ale credinţei creştin ortodoxe cu privire îndeosebi la Sfinţii Tămăduitori.

În prima întâlnire, care a avut loc în weekend, copiii au putut afla detalii referitoare la viaţa Sfântului Nectarie de Eghina - un model de asumare a credinţei creştine care a vieţuit în secolul al XX-lea. El şi-a dedicat viaţa conlucrării cu harul lui Dumnezeu şi a dat mărturie în lume despre frumuseţea trăirii în Hristos.

„Activităţile de catehizare au ca scop prezentarea Sfinţilor Tămăduitori ca prieteni ai lui Dumnezeu şi ai copiilor. Astfel, copiii au putut afla că sfinţii nu aparţin doar trecutului şi ei pot să le vină în ajutor şi sa mijlocească pentru ei în faţa lui Dumnezeu" - spune Alexandru Blaj, preşedintele ASCOR-filiala Arad. **JA-D.D.**

În biserică FOTO: A.A.

Salbek Opera Masterclass 2024

24 de cursanţi vor studia împreună cu Ruxandra Donose, Ramón Vargas şi Leontina Văduva, începând din 21 august.

PETRIŞ. Maeştrii Ruxandra Donose, Ramón Vargas şi Leontina Văduva vor pregăti 24 de tineri care vor participa, în perioada 21-25 august, la cea de-a doua ediţie a International Salbek Opera Masterclass, singurul curs de măiestrie de acest fel din România, care se va desfăşura, ca şi anul trecut, pe Domeniul Castelului Salbek, la Petriş.

International Salbek Opera Masterclass este un eveniment cu participare internaţională unde 24 de cursanţi vor avea oportunitatea, anul acesta, de a studia tehnici de canto şi interpretare împreună cu cei trei muzicieni de talie internaţională, mezzosoprana Ruxandra Donose, tenorul Ramón Vargas şi soprana Leontina Văduva.

„Au fost peste 70 de candidaţi înscrişi. Îmi amintesc că anul trecut spuneam că ne-a fost greu să alegem. Anul acesta vă pot spune cu certitudine că a fost şi mai dificil. Lumea asta are mulţi tineri talentaţi, creativi, ambiţioşi şi cu potenţial pe care îmi doresc să îi ajutăm să şi-l exploreze cât mai mult. În scurt timp îi vom întâlni pe toţi la Petriş", spune mezzosoprana Ruxandra Donose.

Ediţia de anul trecut a Salbek Opera Masterclass FOTO: FAN

Petriş-Roşia-Ilteu

International Salbek Opera Masterclass se va desfăşura în perioada 21-25 august 2024, pe Domeniul Castelului Salbek, la Petriş, în parcul din jurul castelului (care are numeroşi arbori, printre care şi câţiva stejari seculari), dar şi în mai multe localităţi rurale din împrejurimile domeniului Salbek - Petriş, Roşia şi Ilteu.

Contexte diferite de cel obişnuit dedicat studiului, în care tinerii muzicieni vor avea ocazia să lege prietenii, să înveţe de la maeştri, dar şi unii de la alţii, să se conecteze cu natura şi cu ei înşişi, după cum puncta tenorul mexican Ramón Vargas: „Această tabără artistică din România mi-a adus multă bucurie anul trecut. Mă bucur că voi fi şi la a doua ediţie, pentru că unul dintre aspectele importante ale acestui masterclass este contextul în care vom fi cu toţii: în mijlocul naturii, înconjuraţi de frumuseţea satului românesc. Nivelul cursanţilor este unul foarte bun, sunt convins că vom învăţa cu plăcere unii de la alţii în aceste zile."

Gala, o oportunitate

International Salbek Opera Masterclass se va încheia cu Gala Salbek Opera Festival care va avea loc în Piaţa Primăriei din Arad, în aer liber, pe 25 august, de la ora 20:00, cu Orchestra Filarmonicii din Arad, dirijor David Crescenzi, solişti Valentina Naforniţă, Ruxandra Donose, Leontina Văduva şi Ramón Vargas, împreună cu cei mai buni dintre cursanţii Salbek Opera Masterclass 2024. În program, lucrări celebre din repertoriul liric de Puccini, Bellini, Offenbach, Strauss, Ceaikovski şi nu numai.

O oportunitate pentru tinerii studenţi, apreciază soprana Leontina Văduva: „Aşa cum le spuneam şi studenţilor de anul trecut, în viaţă oportunităţile apar când te aştepţi mai puţin. Atunci când ai o astfel de şansă de a cânta pe o scenă, în faţa a mii de spectatori, alături de artişti de acest nivel, profită, ia tot ce poţi din această oportunitate şi începe să crezi în puterile tale. Fiecare dintre cursanţi poate fi acea voce care va schimba lumea."

Gala va marca închiderea Salbek Opera Masterclass, ediţia 2024, dar şi închiderea Zilelor Aradului 2024, fiind realizată în organizarea Primăriei Municipiului Arad, Centrului Municipal de Cultură Arad şi Filarmonicii din Arad. **JA-D.D.**

Accident mortal între Arad şi Iratoşu

Evenimentul rutier s-a produs duminică, înainte de ora 14. Şoferul de 29 de ani şi-a pierdut viaţa după ce a intrat într-un copac. În maşină se mai aflau soţia sa şi cei doi copii, care au fost transportaţi la spital.

ARAD. „La data de 18 august a.c., în jurul orei 13:55, în circumstanţe ce urmează a fi stabilite din cercetări, pe D.J. 709/C, a avut loc un accident grav. Din primele cercetări, s-a stabilit că un bărbat de 29 de ani, din Iratoşu, în timp ce conducea un autoturism dinspre Arad spre Iratoşu, ar fi pierdut controlul asupra direcţiei de deplasare, a părăsit partea carosabilă şi ar fi intrat în coliziune cu un pom. În urma impactului, bărbatul a decedat, iar o femeie şi doi copii minori, pasageri pe bancheta din spate, au fost transportaţi la spital, pentru acordarea de îngrijiri medicale. În cauză se continuă cercetările, pentru stabilirea cauzelor şi împrejurărilor care au dus la producerea accidentului rutier" - a transmis IPJ Arad.

Coşmar

Familia implicată în accident locuia în localitatea Variaşu Mic, comuna Iratoşu. Se mutase aici în urmă cu doi-trei ani, după ce au luat o casă şi au renovat-o. Înainte de accident fuseseră toţi patru „la iarbă verde", la pescuit - cel puţin aşa rezultă din pozele postate pe facebook de către Suzana Maria N. Din păcate, după clipele de linişte şi bucurie petrecute împreună a urmat... coşmarul. Doi copii orfani de tată şi o soţie îndurerată vor trebui să supravieţuiască de-acum fără capul familiei. **JA-D.D.**

Tragedie pe DJ 709 C FOTO: FAN

Invitaţie la ştrandul termal din Dorobanţi

ARAD. Sub genericul „Veniţi cu Noi!", iubitorii de drumeţie sunt invitaţi sâmbătă, 24 august 2024, într-o excursie la Dorobanţi. „Plecăm din Arad pe cont propriu, cu maşinile personale, pe lângă oraşul Curtici până la Grădina Termală din Dorobanţi (orar 10-23, tarif de intrare 35 lei) şi ne întoarcem spre seară. Aduceţi costum de baie şi şlapi" - transmite conducerea Asociaţiei pentru turişti Nefumători şi de Ocrotire a Naturii „Veniţi cu Noi!".

Întâlnirea participanţilor are loc la intrarea în staţia CFR Arad, cu 30 de minute înainte de plecarea trenului. **JA-D.D.**

La Grădina Termală FOTO: FAN

In memoriam Emil Şimăndan

Am aflat cu imensă tristeţe că dragul nostru coleg şi prieten, seniorul presei arădene, jurnalistul Emil Şimădan, s-a stins din viaţă, sâmbătă, 17 august 2024 - în după-amiaza zilei, inima lui generoasă s-a oprit!

Emil Şimandan şi-a petrecut viaţa slujind cuvântul tipărit, în ziare, reviste literare şi în publicistică. Ne-a fost un coleg deosebit, atent, motivat, bun prieten, partener cu numeroase iniţiative în ale scrisului, dar şi organizatorul breslei jurnaliştilor în filiala arădeană a UZPR. Un veritabil „istoric al clipei". Emil a fost un exemplu pentru tinerii ce făceau primii paşi în meseria de gazetar, dar şi un exemplu de bun familist şi un bunic dedicat! Sunt multe amintiri şi numeroasele sale articole de presă şi cărţi care îi vor păstra memoria!

Drum lin, Emile, printre aştri spre eternul infinit! Fie ca Viaţa de Apoi să-ţi fie o oază de lumină şi verdeaţă, iar amintirea veşnic aprinsă! Memorie binecuvântată!

Sincere condoleanţe şi întrega noastră compasiune soţiei Sânziana, copiilor săi dragi, Mihnea şi Caius, cu familiile lor!

Foştii colegi din presă şi Filiala arădeană „Ioan Slavici" a Uniunii Ziariştilor Profesionişti din România

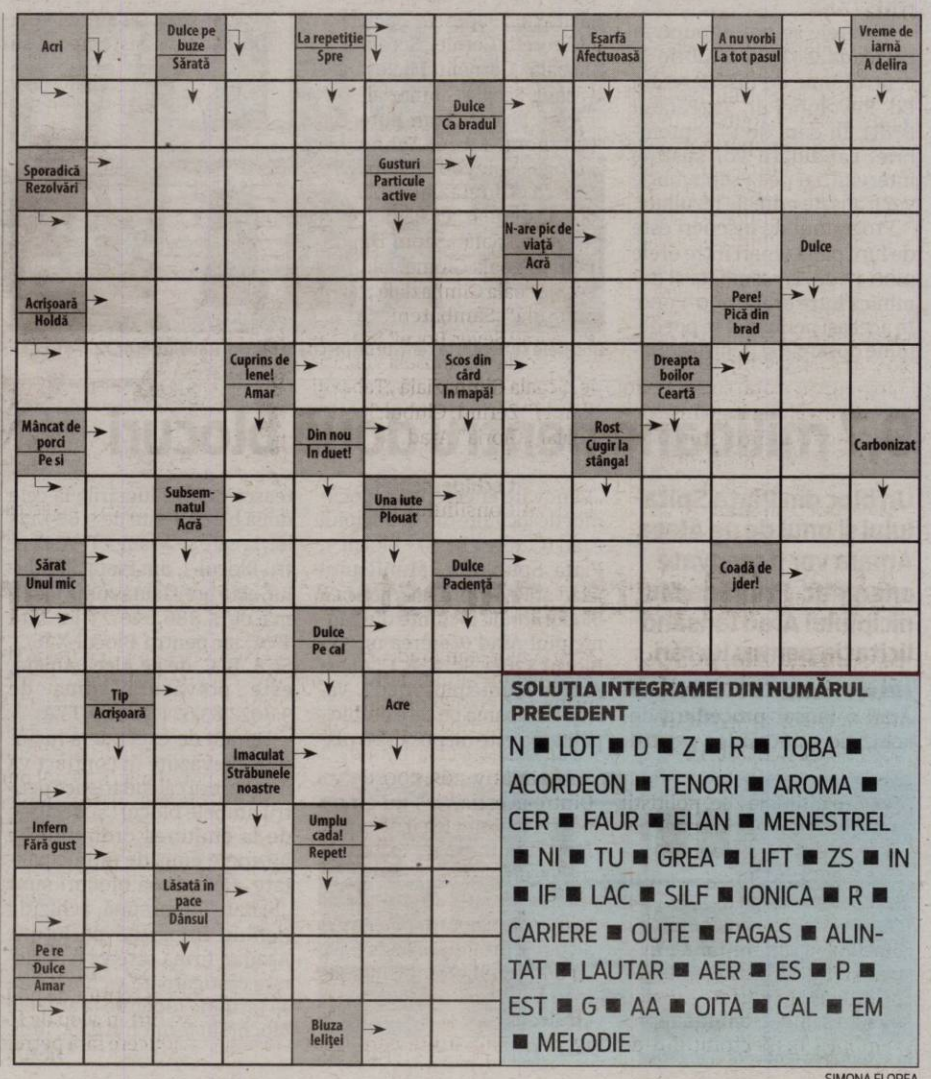

SOLUŢIA INTEGRAMEI DIN NUMĂRUL PRECEDENT

N ■ LOT ■ D ■ Z ■ R ■ TOBA ■ ACORDEON ■ TENORI ■ AROMA ■ CER ■ FAUR ■ ELAN ■ MENESTREL ■ NI ■ TU ■ GREA ■ LIFT ■ ZS ■ IN ■ IF ■ LAC ■ SILF ■ IONICA ■ R ■ CARIERE ■ OUTE ■ FAGAS ■ ALINTAT ■ LAUTAR ■ AER ■ ES ■ P ■ EST ■ G ■ AA ■ OITA ■ CAL ■ EM ■ MELODIE

SIMONA FLOREA

Incendii violente în mai multe localităţi din judeţ

ARAD. Pompierii de la mai multe gărzi din județ au avut o zi de duminică plină, intervenind la mai multe incendii. „Detașamentul de Pompieri Ineu a intervenit cu două autospeciale de stingere (una de la Garda nr. 2 de intervenție Chișineu Criș și una de la Garda nr. 1 Ineu), timp de mai bine de șase ore, în zona localității Chișineu Criș pentru stingerea unui incendiu ce s-a manifestat la aproximativ 300 de baloți de paie la o fermă. La sosirea primului echipaj de intervenție incendiul se manifesta violent, favorizat de temperaturile ridicate și cu posibilitatea de propagare la alte construcții. Focul a fost lichidat în limitele găsite, anexele și alte clădiri ale fermei fiind salvate. Au ars baloții de paie și un utilaj”, au anunțat reprezentanții ISU Arad.

Ulterior, aceștia au revenit cu noi informații, anunțând faptul că, în jurul orei 21:00, „se intervine pentru stingerea unor incendii de vegetație în localitățile Arăneag și Iratosu și a unor baloți de paie în localitatea Șilindia”. **JA-A.G.**

POLITIC

„PNL, obligat să construiască un pol de dreapta”

Sergiu Bîlcea FOTO: FAN

ARAD. PNL este obligat să încerce construcția unui pol de dreapta în România, crede deputatul liberal Sergiu Bîlcea, care a intervenit în cadrul unei emisiuni TV în care a vorbit despre acest subiect. „Întotdeauna este obligatoriu să creezi polul de dreapta. Dacă acum doi ani de zile această alianță s-a născut din dorința de a avea o stabilitate și matematica nu ne ajuta în Parlament să găsim o variantă cu USR, UDMR și minoritățile naționale, dacă ne aducem bine aminte, astăzi suntem în fața unui alt examen și eu cred că trebuie să pregătim următoarea majoritate”, a spus Sergiu Bîlcea, cel care deține și funcția de președinte PNL Arad.

„Dacă cei de la USR vor înțelege că pot și trebuie să intre într-o construcție de dreapta, eu cred că este important să dăm acest semnal, mai ales în contextul alegerilor prezidențiale. Totul va depinde de micile orgolii, ca de obicei, și întotdeauna, dacă vor dori să găsească o soluție, se va găsi, dar PNL astăzi e obligat să încerce construcția unui pol de dreapta în România, ținând cont de faptul că este cel mai mare partid de dreapta”, a mai declarat Sergiu Bîlcea. **JA-A.G.**

Aradul judecă evacuarea vilei din Timişoara

Tribunalul Arad va judeca un dosar în care Primăria Timişoara încearcă să reintre în posesia unei vile ocupate ilegal.

Primarul Timişoarei, în faţa vilei de pe CD Loga FOTO: FAN

ARAD. Un război dus de Primăria Timișoara împotriva unui clan de romi, care a ocupat ilegal o vilă din orașul de pe Bega, va fi tranșat de Tribunalul Arad.

„Cât de greu poate să fie să dai afară pe cineva din casa ta? Eh, se pare că greu, dacă casa se află pe un anumit bulevard din Timișoara. Azi, instanța a decis strămutarea la Arad a procesului pentru evacuarea celor care ocupă ilegal vila de pe CD Loga nr. 52. Acuși se face un an de când am recuperat această vilă din mâna celor care stau aici ilegal de decenii și am întabulat-o în patrimoniul statului. Tot de vreun an, ne plimbăm prin sălile de judecată pentru a-i scoate afară pe cei care stau în casa statului. Amânare după amânare, până când azi s-a decis că o luăm de la capăt la Arad. Nu ne judecăm pentru cine e proprietarul clădirii. Asta e clar: vila e în patrimoniul statului. Ne judecăm să-i scoatem afară și să folosim clădirea în beneficiul timișorenilor. CD Loga 52 e una din acele vile care au ajuns prin mijloace dubioase în mâinile unor familii celebre din Timișoara. Indiferent de câte tertipuri inventează, nu mă vor opri din a aduce înapoi în patrimoniul Timișoarei ce e al nostru”, anunță Dominic Fritz, primarul Timișoarei.

În 2023

Declarația edilului din Timișoara vine după ce, în 2023, Primăria a reușit să câștige în instanță dreptul de proprietate asupra unei vile impunătoare, ocupată abuziv de o familie de romi.

„Timișorenii au așteptat ziua această de zeci de ani: Am recâștigat pentru Timișoara prima vila de pe Bulevardul C.D. Loga, furată de niște clanuri prin anii ‘90. Acum, clădirea și terenul de 1.200 de metri pătrați sunt din nou proprietatea de drept a statului și în administrarea primăriei: Loga 52, să țineți minte. Am găsit cu juriștii mei o cale juridică prin care am reușit să ne întabulăm pe baza unor dosare penale din trecut, fără să mai trecem printr-un alt litigiu. Și s-o zicem pe șleau: până acum, nimeni nu a avut curaj să se ia de această mafie de pe Loga. Așa cum nimeni nu a avut curaj să se ia de mafia de pe malul Begăi. Fostul consilier personal al primarului Robu a fost pus printr-un concurs fraudat director pe patrimoniul orașului. Acolo l-am găsit. Miza din ultimii 10 ani nu a fost să fure mai mult, ci să acopere urmele furtului din anii ‘90. Cu o echipă curajoasă luăm dosar cu dosar, teren cu teren, vilă cu vilă, și mergem până în pânzele albe să redăm Timișoarei ce este al ei. E o muncă a naibii de grea, dar nu mă mai sperie nimeni și nimic. Din clădire îi evacuăm acum pe cei care stau ilegal în proprietatea noastră. Și apoi facem din ea grădiniță. Doar curajul și educația ne vor salva”, spunea, în septembrie 2023, Dominic Fritz. De atunci, însă, deși imobilul aparține Primăriei Timișoara, vila nu poate fi evacuată fără un nou proces și o nouă sentință. Se pare că va fi sarcina Tribunalului Arad să stabilească ce se va întâmpla mai departe. **JA-A.G.**

Peste cinci milioane pentru echipamente digitale

CJA anunță că a fost finalizat proiectul prin care 215 săli de clasă din întreg județul vor fi dotate cu echipamente digitale.

ARAD. „Faptul că aceste echipamente IT de ultimă generație au ajuns și la școli din localități considerate marginale, reprezintă o șansă importantă pentru elevi și pentru părinții lor, fiindcă reduce decalajul dintre școlile din municipiu și cele din județ, din punct de vedere al dotărilor. Astfel, copiilor li se creează cadrul să învețe în condiții foarte bune mai aproape de casă, să renunțe la navetă și să câștige timp suplimentar pentru viața socială sau pentru învățare. Asta înseamnă și o reducere a costurilor cu educația, pentru părinți”, au transmis reprezentanții Consiliului Județean Arad.

Unitățile de învățământ care beneficiază de acest proiect sunt Centrul Școlar pentru Educație Incluzivă Arad, Liceul Special „Sfânta Maria” Arad, Școala Gimnazială „Lazăr Tâmpa” Almaș, Școala Gimnazială „Patrichie Popescu” Bata, Liceul Teoretic Cermei, Școala Gimnazială „Corneliu Micloși” Covăsânț, Școala Gimnazială Grăniceri, Liceul „Ioan Buteanu” Gurahonț, Liceul Tehnologic „Moga Voievod” Hălmagiu, Școala Gimnazială Livada, Școala Gimnazială Păuliș, Școala Gimnazială „Sabin Drăgoi” Petriș, Școala Gimnazială Pleșcuța, Școala Gimnazială „Sabin Manuilă” Sâmbăteni, Școala Primară „Sever Bocu” Șiștarovăț, Școala Gimnazială Vârfurile, Școala Gimnazială „Tabaydi Károly” Zerind, Clubul Sportiv Școlar „Gloria” Arad.

Care sunt echipamentele?

Potrivit Consiliului Județean Arad, echipamentele furnizate către unitățile de învățământ, achiziționate prin acest proiect, sunt, printre altele: 210 table interactive, cu suport; 47 sisteme all-In-one; 411 laptopuri; 222 imprimante multifuncționale; 202 scannere portabile; 220 de sisteme de sunet; 215 camere pentru videoconferințe; 14 routere WI-FI.

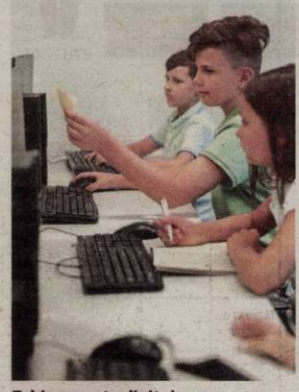

Echipamente digitale FOTO: FREEPIK

Și mobilier

Consiliul Județean are în lucru, tot ca și instituție intermediară, și un proiect de remobilare a 161 de săli de clasă în județ, crearea unui număr de 12 laboratoare de informatică, 10 laboratoare de științe plus alte 9 laboratoare de științe dotate cu echipament digital, 31 de cabinete școlare din unități de învățământ preuniversitar/unități conexe (cabinete pe discipline, cabinete de asistență psihopedagogică, săli de sport) dotate cu mobilier și materiale sportive, inclusiv echipamente digitale, un laborator de informatică și unul de practică pentru învățământul profesional și tehnic. Valoarea totală eligibilă a acestui proiect este de 10,2 milioane lei și va fi finalizat în decembrie 2024. **JA-A.G.**

Locuitor din Sântana, 70.000 de lei la Loto

Un sântănean a câștigat peste 70.000 de lei la unul dintre jocurile Loteriei Naţionale.

ARAD. Nu a câștigat marele premiu de la nicio extragere, dar este mai bogat cu peste 70.000 de lei. Vorbim despre un locuitor din orașul arădean Sântana, care a prins premiul pentru categoria a III-a la jocul Joker, al Loteriei Naționale.

„La tragerea Joker, la categoria a III-a, s-au înregistrat două câștiguri a câte 70.464,66 lei fiecare. Biletele norocoase au fost jucate la agenții loto din Sântana, județul Arad și din Târgu Mureș. La tragerea Loto 5/40, la categoria a II-a, s-a înregistrat un câștig în valoare de 112.437,60 lei. Biletul norocos a fost jucat la o agenție loto din Roman, județul Neamț”, au anunțat cei de la Loterie, după extragerile care au avut loc joi seara, în data de 15 august. Duminică, 18 august, au avut loc noi extrageri și noi câștiguri. „La tragerea Loto 6/49, la categoria a II-a, s-au înregistrat cinci câștiguri a câte 64.464,09 lei fiecare. Biletele norocoase au fost jucate la agenții loto din Abrud, județul Alba, Vedea, județul Arges, Cluj-Napoca, Calafat, județul Dolj și din Iași”, au mai specificat cei de la Loterie.

Reporturi uriaşe

Amatorii de Loto au motiv să pună bilete și pentru extragerile viitoare, premiile puse în joc fiind de ordinul milioanelor de euro. „Joi, 22 august, vor avea loc noi trageri Loto 6/49, Noroc, Joker, Noroc Plus, Loto 5/40 și Super Noroc. La Loto 6/49 se înregistrează, la categoria I, un report în valoare de peste 22,95 milioane de lei (peste 4,61 milioane de euro). La Noroc este în joc un report cumulat în valoare de peste 9,83 milioane de lei (peste 1,97 milioane de euro). La Joker, la categoria I, se înregistrează un report în valoare de peste 10,08 milioane de lei (peste 2,02 milioane de euro), iar la categoria a II-a este în joc un report în valoare de peste 153.500 de lei (peste 30.800 de euro). La Noroc Plus, la categoria I, este în joc un report în valoare de peste 32.400 de lei. La Loto 5/40, la categoria I, se înregistrează un report în valoare de peste 330.400 de lei (peste 66.400 de euro). La Super Noroc este în joc un report cumulat în valoare de peste 131.900 de lei (peste 26.500 de euro)”, au anunțat reprezentanții Loteriei Române. **JA-A.G.**

Bilet norocos la Sântana FOTO: FAN

Alcoolul este „pacostea” şoferilor arădeni

În ultimele zile, polițiștii au depistat o serie de infracțiuni în traficul din județul nostru.

ARAD. În ultimele zile, polițiștii rutieri au acționat în zonele cu risc ridicat de accidente și la orele cu trafic intens, pentru combaterea excesului de viteză, prevenirea accidentelor și blocajelor rutiere, precum și pentru fluidizarea circulației, pe principalele artere din municipiu și județ, anunță reprezentanții Inspectoratului de Poliție Județean Arad. „Au fost organizate, zilnic, acțiuni, în urma cărora au fost sancționați 608 participanți la trafic, cu amenzi în valoare totală de aproximativ 265.000 de lei. Dintre aceștia, 325 nu au respectat regimul legal de viteză. Au fost reținute 30 de permise de conducere și retrase 14 certificate de înmatriculare. Au fost testați, pentru consum de alcool și droguri, 425 de participanți la trafic”, transmite IPJ.

Cu alcool

13 persoane sunte cercetate pentru săvârșirea de infracțiuni la regimul circulației rutiere pe drumurile publice, mai anunță polițiștii. „Cu îmbibații alcoolice foarte mari, de 1,67, respectiv 1,31 mg./l. alcool pur în aerul expirat, au fost depistați doi arădeni, de 31 de ani fiecare, în timp ce conduceau autoturisme pe Calea Aurel Vlaicu, din municipiu”, exemplifică oamenii legii.

Aceștia mai spun că un bărbat de 53 de ani, din Arad, a fost depistat și reținut de polițiști, pentru furt în scop de folosință, conducere fără permis și conducere sub influența alcoolului. „Acesta, în dimineața de 17 august, ar fi sustras un autoturism din curtea unui depozit de materiale de construcții de pe strada N. Lenau, din Arad, pe care l-ar fi condus până pe strada Vântului, unde l-ar fi abandonat. Bărbatul a fost depistat la scurt timp după comiterea faptei, testarea cu aparatele din dotare indicând o îmbibație alcoolică de 1.09 mg/l alcool pur în aerul expirat. Cel în cauză nu deține permis de conducere”, se mai arată într-o informare IPJ. **JA-A.G.**

JURNAL ARĂDEAN

Polițiștii arădeni „păzesc" perioada vacanțelor, organizând o serie de acțiuni

Inspectoratul de Poliție Județean Arad anunță că, în perioada sezonului estival, au fost și vor continua să fie organizate o serie de acțiuni.

ARAD. „În contextul sezonului estival - perioadă de concedii, odihnă și relaxare, pentru toți locuitorii județului - polițiștii din cadrul IPJ Arad au demarat, încă de la începutul lunii iulie, o serie de activități pentru prevenirea faptelor antisociale, reducerea numărului de accidente rutiere, impunerea respectării legislației în vigoare și depistarea persoanelor de interes, căutate pentru audieri. Scopul principal al tuturor activităților constă, în primul rând, în componenta de prevenire a faptelor antisociale - pe linie ordine publică- și prevenirea accidentelor rutiere - pe linie de rutieră", au anunțat, în cadrul unei informări, reprezentanții Inspectoratului de Poliție Județean Arad.

În perioada iulie-august 2024, au fost desfășurate patru razii (acțiuni de mare amploare), câte două pe cele două paliere: ordine publică și rutieră.

„Raziile pe linie de ordine publică, coordonate de Serviciul de Ordine Publică, s-au desfășurat în zonele Lipova și Pâncota, în urma activităților fiind aplicate 114 sancțiuni contravenționale, în valoare totală de aproximativ 120.000 de lei, fiind constatate și mai multe infracțiuni, atât prevăzute de Codul Penal, cât și de legi speciale. Sub coordonarea Serviciului Rutier au fost desfășurate, începând cu luna iulie a acestui an, două razii. Activitățile s-au desfășurat atât în timpul zilei, cât și pe parcursul nopții, în marea majoritate a localităților din județ (inclusiv municipiu), pe toate sectoarele de drum, în mediul urban și rural. În cazul acestor razii, au fost aplicate 592 de sancțiuni contravenționale, din care 257 pentru depășirea vitezei legale, de către participanții la trafic. Valoarea acestor amenzi se ridică la peste 200.000 de lei", mai spun cei de la IPJ.

Acțiune europeană

În săptămâna 5-11 august, la nivelul polițiilor rutiere europene, a fost desfășurată acțiunea ROADPOL - Speed, pentru prevenirea accidentelor cauzate de viteza excesivă. „În județul nostru, activitățile s-au desfășurat în intervalele orare în care se înregistrează cele mai multe evenimente rutiere cu consecințe grave, respectiv prima și a doua parte a zilei. Din numărul total de amenzi aplicate, respectiv 1.056, un număr de 546 au fost aplicate pentru depășirea vitezei legale. În județul Arad, procentul accidentelor cu consecințe grave, care au avut loc pe fondul neadaptării vitezei la condițiile de drum, este de 13,5%, iar de la începutul anului, în urma a cinci accidente cu consecințe grave, au fost rănite grav patru persoane, iar una și-a pierdut viața", spun polițiștii.

O atenție deosebită a fost acordată, încă de la începutul verii, motocicliștilor și bicicliștilor, care au fost informați despre obligațiile lor, ca participanți la trafic, normele legale în vigoare și faptul că acțiunile Poliției îi vizează și pe ei, nu doar pe cei care conduc autoturisme. „Ne bucurăm că am reușit, pentru prima dată, să avem o discuție cu reprezentanții celor mai mari cluburi moto din Arad, pentru a găsi modalitățile de colaborare, în vederea reducerii accidentelor în care sunt implicați motocicliștii. Cu privire la bicicliști, continuăm activitățile punctuale, de informare a acestora cu privire la riscurile la care se expun dacă nu respectă legislația rutieră. În acest context, au fost verificați 173 de motocicliști, dintre care 36 au fost sancționați contravențional. Polițiștii au reținut trei permise de conducere, dintre care două pentru viteză excesivă și unul pentru conducere agresivă. Au fost retrase opt certificate de înmatriculare, cu precădere pentru modificări aduse motoarelor (modificări tobe eșapament și altele). Pentru abaterile bicicliștilor, au fost aplicate peste 200 de sancțiui contravenționale, acestei categorii de participanți la trafic", au exemplificat reprezentanții IPJ Arad.

Polițiștii și jandarmii, la datorie de Sfânta Maria FOTO: FAN

Și restricțiile

Începând cu luna iunie, au fost mai multe zile cu restricții pe drumurile județene și naționale. Concret, a fost vorba despre transporturile de marfă mai mari de 7,5 tone, restricțiile fiind impuse de Compania Națională de Administrare a Infrastructurii Rutiere, respectiv Consiliul Județean Arad, în contextul codurilor de caniculă emise de Administrația Națională de Meteorologie. „Polițiștii de la toate subunitățile au supravegheat șoselele vizate, pentru nerespectarea restricțiilor fiind aplicate 252 de sancțiuni contravenționale", spun polițiștii.

Pe zona de comerț

În cadrul unei informări, cei de la IPJ Arad anunță că „am urmărit, de asemenea, protejarea populației împotriva unor fapte de comerț ilegale, sau care pot pune în pericol sănătatea cetățenilor. Polițiștii Serviciului de Investigare a Criminalității Economice au demarat o serie de controale la societățile comerciale cu desfacere en-gros și en-detail, pentru verificarea calității produselor (posibile mărfuri contrafăcute). Într-un caz, de la o societate comercială din municipiu, au fost ridicate aproximativ o tonă și jumătate de detergenți susceptibili a fi contrafăcuți, care arătau aproape identic cu cei originali. Vorbim aici despre produse și bunuri, fabricate de companii internaționale, care se bucură de încrederea populației. Au fost ridicate în vederea confiscării 514 pungi/saci de detergenți, în valoare de peste 42.000 de lei", relatează cei de la IPJ Arad.

Și pe fond forestier

Din punct de vedere al protecției fondului forestier național, polițiștii Biroului pentru Protecția Fondului Forestier și Piscicol au desfășurat, în cadrul acestor razii, controale la două platforme primare, două depozite, un fond forestier și peste 30 de transporturi de material lemnos, pentru neregulile constatate fiind aplicate 16 sancțiuni contravenționale, în valoare de 47.000 de lei. Au fost confiscați 58 de metri cubi de material lemnos, de diferite specii, din care 32 de metri cubi au fost confiscați valoric (confiscarea valorică se realizează atunci când, în gestiunea unei societăți comerciale există inadvertențe între stocurile de material lemnos găsite fizic și stocurile înregistrare în aplicația SUMAL). Polițiștii au constatat și două infracțiuni, într-o pădure din zona Săvârșin: tăiere ilegală și furt de material lemnos, fiind indisponibilizați, pentru continuarea cercetărilor, peste 30 de metri cubi de material lemnos.

Acțiuni de Sfânta Maria

În perioada care urmează, mai exact în minivacanța ocazionată de Sărbătoarea Adormirii Maicii Domnului, precum și „Zilele Aradului 2024", împreună cu colegii de la Inspectoratul de Jandarmi Județean Arad și Gruparea Mobilă de Jandarmi Timișoara, polițiștii arădeni vor fi prezenți la 39 de evenimente. „Ca mărime și număr estimat de participanți, cele mai importante ca mărime și număr estimat de participanți, sunt manifestările de la mănăstirile Hodoș-Bodrog, Gai și Maria Radna din Lipova, precum și concertele din cadrul <Zilelor Aradului>. Tot în perioada care urmează, au fost avizate și vom fi prezenți la 13 focuri de artificii, programate a se desfășura atât în municipiu, cât și în județ. Până la sfârșitul lunii, vor fi organizate și alte acțiuni de amploare, având aceleași obiective: protejarea populației și sancționarea celor care nu respectă prevederile legale", au încheiat reprezentanții IPJ Arad.

ALIN GHERASIM
alin.gherasim@informmedia.ro

Un nou proiect Inform Media Press SRL

Powered by ARAD ONLINE www.aradon.ro BIHOR ONLINE www.bihon.ro TIMIS ONLINE www.tion.ro ERDON

JobsOn.ro

Nu mai aștepta! Caută jobul dorit!
CV-ul tău! Șansa ta!

Portal regional de joburi

www.jobson.ro

Rănit grav după ce s-a răsturnat cu ATV-ul

Accidentul a avut loc duminică, într-o curbă de pe un drum forestier, pe fondul vitezei.

MONEASA. O plimbare de agrement cu ATV-ul s-a transformat într-un accident cu urmări grave pentru doi tineri de 20 și 21 de ani. Duminică, în jurul prânzului, cei doi au pornit din stațiunea Moneasa spre Izoi când, pe Valea Megheșului, ATV-ul s-a răsturnat.

Potrivit Serviciului Public Județean Salvamont-Salvaspeo Arad „victimele erau cu un ATV închiriat, fără căști sau alt echipament de protecție și rulau pe drumul forestier cu viteză, fapt ce a dus la pierderea controlului într-o curbă la coborâre. Echipajul Salvamont s-a deplasat de urgență la fața locului, a acordat măsurile de prim ajutor unei femei aflate pe drumul forestier și unui bărbat aflat într-o râpă la locul impactului, după care au fost predate Ambulanței."

La accident au fost alocate un echipaj al Serviciului de Ambulanță Județean, cu asistent, de la Substația Sebiș și un echipaj SMURD Sebiș. Ulterior, a fost solicitat „la întâmpinare" și un echipaj SMURD Arad.

Au acordat primul ajutor FOTO: FAN

Potrivit SAJ Arad, tânărul în vârstă de 21 de ani prezenta traumatism de coloană vertebrală, traumatism abdominal, fractură de membre inferioare și era instabil hemodinamic. Tânăra în vârstă de 20 ani a scăpat „mai ieftin", doar cu traumatism cranio-facial, fiind în stare stabilă.

Cele două victime au fost transportate la Unitatea de Primire Urgențe a Spitalului Clinic Județean de Urgență Arad. Din cauza politraumatismelor grave ale tânărului, medicii UPU au decis transferul acestuia la Timișoara, la neurochirurgie. **JA-D.D.**

Sport

„Urmează meciul cu Farul, dar acasă suntem ca într-o fortăreaţă şi sperăm să luăm cele trei puncte”

Robert Popa, portar UTA

51

la sută a avut UTA posesia mingii în meciul cu Botoşani, elevii lui Rednic răsturnând situaţia în repriza a doua, când au avut o posesie net superioară faţă de prima parte. Atacurile au fost aproape egale 123-122, la cornere stând mai bine moldovenii, 7-2. Ei au faultat mai mult, UTA având 11 lovituri libere, faţă de doar 3 ale lor. Cartonaşe galbene: 4-3.

Gică Hagi, nervos înainte de meciul cu UTA

CONSTANŢA. Cu o săptămână înainte de meciul cu UTA, patronul şi antrenorul celor de la Farul, Gică Hagi anunţă „revoluţia”. „Vă ma zic una! Voi da acţiunile! Rămân cu 10! Trebuie să lămurim şi lucrul acesta, voi fi doar antrenor, îmi văd de meseria mea, de manager. Nu sunt acţionar majoritar la Farul. Mai rămân cu 10% pentru că atât pot! Restul nu mai pot. Într-o zi voi pleca şi de pe bancă, 100%! - a declarat Gică Hagi. **JA-L.S.**

Pretenţiile lui Rednic nu au vreo acoperire

ARAD. Meciul de la Botoşani ne-a arătat că UTA este, încă, departe de aşteptările tuturor. Suporterii nu au cum să fie mulţumiţi, antrenorii, la fel, credem că nici conducerea nu e prea încântată de ceea ce se întâmpă cu echipa. Mai ales că i-a adus la Rednic jucători pe care el i-a solicitat. Însă, deocamdată, ceva „nu puşcă”. Oare, jucătorii sunt mulţumiţi?

Nu credem că mai e momentul de mişţouri şi glume, ori declaraţii de tot râsul, e momentul ca toată lumea să se pună pe treabă. La Arad, UTA nu a bătut pe nimeni, de ceva vreme, poate e cazul ca la următorul joc să se întâmple ceva mai bun. Chiar dacă vine Gică Hagi, echipa sa nu e de speriat.

Mai mult decât atât, sperăm ca orgoliile şi ambiţiile unora şi altora să fie anulate de interesul pentru echipă, ea e cea mai importantă. Am văzut ce pot unii jucători, care pur şi simplu fac figuraţie, dar sunt „ţinuţi în braţe”.

Pentru că la UTA sunt prea mulţi străini, Rednic s-a decis că Halaf şi Rodrigues sunt buni de.. ducă. Poate ar trebui să reevalueze câţiva jucători, care sunt titulari meci de meci, dar prin ceea ce (nu) fac crează prejudicii UTA-ei. Înfrângerea de la Botoşani şi timpul până la meciul cu Farul, de luni, ora 22.00, e o perioadă numai bună pentru a sta strâmb şi a gândi drept, nu invers. Altfel, nu o vedem bine pe UTA, aici nevorbind de pretenţiile antrenorului, acelea de paly-off. **JA-L.S.**

Mircea Rednic trebuie să schimbe „placa” FOTO: FAN

Aproape de perfecţiune

Cu o singură excepţie, la Liga de Tineret, Academia UTA a obţinut victorii pe line.

Elevii lui Sandu Gaica s-au comportat foarte bine FOTO: FAN

ARAD. A trecut şi runda cu numărul 2 din competiţia juniorilor organiyată de Federaţia Română de Fotbal. Academia UTA a fost la un pas să aibă victorii pe linie, dar nu a avut noroc la juniorii mari.

Doar remiză

Din păcate, trupa antrenată de Mihai Petcuţ şi Costel Bogoşel s-a împiedicat de Kids Tâmpa, însă e de notat că echipa oaspete, care evoluează şi în Liga a III-a, a adus pe „Motorul” tot ce a avut mai bun, având în vedere că nu a început campionatul în eşalonul trei al fotbalului românesc.

Net superiori fizic (niciun utist nu a fost la nivelul vreunui adversar), braşovenii au făcut un joc solid, dar chiar şi aşa meciul s-a terminat egal, cu specificaţia că „piticii” arădeni au ştiut mai bine jocul cu mingea.

Ţăroi a fost, din nou, „pictorul”, la gol i-a pasat perfect lui Calotă şi era 1-0, încă din prima repriză. Şiclovan a zguduit transversala, apoi au mai fost câteva ocazii bune, însă, în loc de 2-0, după pauză s-a făcut 1-1. Aşa s-a şi terminat şi tare ne e teamă că aceste puncte pierdute ar putea conta la finalul sezonului regulat.

UTA: Cutean - Felea, Indreica, Groza (Muntean), Centye (Marinescu) - M. Rusu, Şiclovan - Ilie (Crainic), Ţăroi, Calotă (Dragoş) - Leca (Huc).

Victorie, la U17

După începutul cu stângul, din prima rundă, cu Universitatea Cluj, elevii antrenaţi de Sandu Gaica, Adi Ungur şi Radu Mărginean le-au dat „cu terenul în cap” celor de la Kids Tâmpa, la Liga Elitelor U17.

A fost un sec 4-1, dar după ce oaspeţii au deschis scorul, în debutul meciului. Apoi, au lovit bara şi la faza imediat următoare, utiştii au obţinut penalty, transformat de Matei. Corchiş a reuşit „dubla”, după care, pe final, Bărbat a stabilit scorul final, 4-1, tot din penalty.

UTA: Cutean - Glevan, Ancateu, Ene, Berar - Al. Matei, Bărbat (Ronai) - Neamţ (Păduraru), Corchiş (Tronciu), Tolcea (Burcă) - Baba (Galcue). **JA-L.S.**

Victorii pe linie

Grupele mai mici de la UTA au obţinut victorii pe linie, la fel cum s-a întâmplat şi în prima etapă. La Timişoara, Ripensia – UTA 1-4 (U16) şi 0-2 (U15), iar în primul derby arădean al sezonului, UTA – Viitorul 8-0 (U14) şi 3-1 (U13).

Primar nou, idei noi, la Păuliş!

Păulişana nu va mai continua în Liga a IV-a. Sigheti: „S-a votat schimbarea pe 9 iunie”.

PĂULIŞ. Dovada cea mai vie că fotbalul merge braţ la braţ cu politica ne-o demonstrează, încă o dată dacă mai era nevoie, situaţia de la Păulişana Păuliş.

Săptămâna trecută, cu trei zile înainte de startul Ligii a IV-a, care nu a mai avut loc, tocmai din pricina celor întâmplate la Păuliş, conducerea clubului Păulişana a notificat Asociaţia Judeţeană de Fotbal cu privire la retregerea din campionatul Ligii a IV-a.

Ce spune conducerea

Într-un comunicat oficial, în care s-a trecut în revistă cam tot ce era de spus, pruintre altele, se scrie: „Odată cu schimbarea de administraţie au apărut multe incertitudini cu privire la viitorul acestui club. Am căutat să demaram discuţii cu viitorul primar ales încă din luna iunie însă am reuşit să avem câteva discuţii mai productive abia în final de luna iulie fară să ajungem la o concluzie concretă. Astăzi, a avut loc o nouă întâlnire cu primarul ales care ne-a transmis încă o data că viziunea şi planurile dânsului privind activitatea sportivă sunt diferite faţă de situaţia prezentă şi că aşteaptă demisia conducerii clubului, urmând a se ocupa dânsul de toate cele necesare şi în plan sportiv după preluarea mandatului”.

Viziune nouă

Pe de altă parte, noul primar, Saul Sigheti, care îşi va întra „în pâine” de la toamnă, are alte viziuni.

„La Păuliş s-a votat schimbarea pe 9 iunie şi cred că aceasta se referă şi la partea legată de activitatea fotbalistică. Mulţi copii, tineri din Păuliş mi s-au plâns că ei nu au avut loc la echipa comunei şi acest lucru nu este deloc în regulă. Cred că o primărie este datoare să facă lucruri în primul şi în primul rând pentru locuitorii comunei şi satele aparţinătoare şi asta vom face. Domnul Iancu a avut şi un mic conflict cu o parte a acestor tineri şi atunci era clar că nu mai puteam continua colaborarea. Eu nu i-am solicitat domnului Iancu să retragă echipa din Liga a 4-a, doar i-am prezentat viziunea mea de viitor primar. Cu siguranţă, voi sprijini în continuare sportul din comună, dar vreau neapărat să le dau şansa păulişenilor să aibă unde juca, în competiţiile AJF. Probabil, vom înscrie o echipă în Liga a 6-a, care va juca la Sâmbăteni, până ce vom reabilita baza sportivă din Păuliş” - a spus Sigheti. **JA-L.S.**

A luat Cupa României faza judeţeană, acum se desfiinţează FOTO: FAN

Denis Both, argint la Cupa României

BUCUREŞTI. Recent, la Bucureşti s-a desfăşurat Cupa României de seniori la atletism, competiţie unde au concurat şi sportivii de la CSM Arad. Revenit după o accidentare, Mihai Motorca (CSS Gloria Arad - CSM Arad) nu a reuşit să prindă podiumul la aruncarea discului, cu 45,75 m., rezultat ce l-a plasat pe locul 4. Accidentat în acest an şi ocupat cu examenul de Bacalaureat, Motorca a ratat în cele din urmă Campionatele Mondiale de la Lima (Peru), de la sfârşitul lunii august.

El nu a mai reuşit să confirme baremul de calificare din iarnă, de 55,50 de metri. La suliţă, Denis Both (CSM Arad - CS Atleţii Arădeni) - şi el în revenire în 2024, după operaţia la cot ce l-a scos din circuit un an - a luat argintul, cu 68,35 metri, probă dominată categoric de olimpicul Alexandru Novac, care cu 80,10 m. s-a impus fără emoţii. Andrei Severin, dublă legitimare CSM Arad - CS Atleţii Arădeni, a terminat pe 5, cu 60,03. **JA-L.S.**

Denis Both a luat medalia de argint FOTO: FAN

Popa nu a putut ţine poarta intactă

BOTOŞANI. UTA nu a primit gol la meciurile în care a apărat Dejan Iliev, însă a primit de fiecare dată când între buturi s-a aflat Robert Popa. Aşa s-a întâmplat şi la Botoşani, unde UTA a pierdut, dar portarul spune că lucrurile se vor schimba la meciul cu Farul.

„Am avut câteva intervenţii, dar nu a fost de ajuns cât să ţin poarta intactă. Când ai oportunităţi clare de a marca şi nu le fructifici ocaziile pe care ţi le creezi, este normal ca, în cursul meciului, să se întoarcă mai devreme sau mai târziu. Urmează o partidă cu Farul, un adversar destul de greu, dar jucăm acasă unde suntem, pot să zic aşa, o altfel de echipă. Suntem ca într-o fortăreaţă şi sperăm să luăm cele trei puncte. UTA a demonstrat anul trecut, a fost la un pas să intre în play-off, anul ăsta de ce nu? Totul depinde de noi, trebuie să luăm fiecare meci în parte şi uşor, uşor, cărămidă peste cărămidă, să ajungem la scopul pe care ni l-am propus”, a declarat Robert Popa. **JA-L.S.**

JURNAL ARĂDEAN

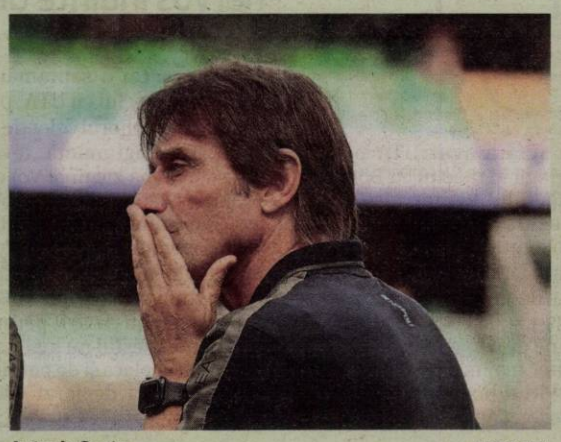

Antonio Conte FOTO: EPA

Antonio Conte şi-a cerut scuze suporterilor

FOTBAL. Antrenorul echipei italiene de fotbal Napoli, Antonio Conte, și-a cerut scuze fanilor după eșecul drastic cu Hellas Verona (0-3) în meciul disputat duminică în Serie A și și-a asumat responsabilitatea înfrângerii, scrie Reuters.

Conte și Napoli au avut un start de sezon îngrozitor în meciul din deplasare cu Verona, care a marcat trei goluri după pauză în timp ce campioana din 2023 nu a reușit să stopeze jocul avântat al gazdelor.

„La startul reprizei secunde, i-am lăsat să tragă și la a doua situație eram deja conduși. Apoi ne-am topit ca zăpada la soare. Ceea ce simt este că ar trebui să ne cerem scuze suporterilor napolitani, care ne urmăresc cu atâta pasiune. Sunt antrenorul și este corect să îmi asum întreaga responsabilitate'', a spus Conte, după meci.

Antrenorul italian de 55 ani a spus că va fi nevoie de multă muncă pentru a aduce Napoli la standardul pe care și l-a propus: ,'A fost o evoluție care ne arată că trebuie să muncim din greu în toate aspectele. Am venit la Napoli cu mult entuziasm, cu multă dorință. Dacă pot ajuta Napoli, o voi face. Ar putea să mai vină unul, doi, trei jucători, câți vrea clubul să semneze. Problemele trebuie abordate direct și nu sunt neapărat probleme ușor de rezolvat''.

În etapa a doua din Serie A, Napoli va primi vizita echipei Bologna, pe 25 august. **SURSA: AGERPRES**

„Vom clarifica situaţia”

Sterling nu a fost inclus în lotul lui Chelsea pentru meciul cu Manchester City

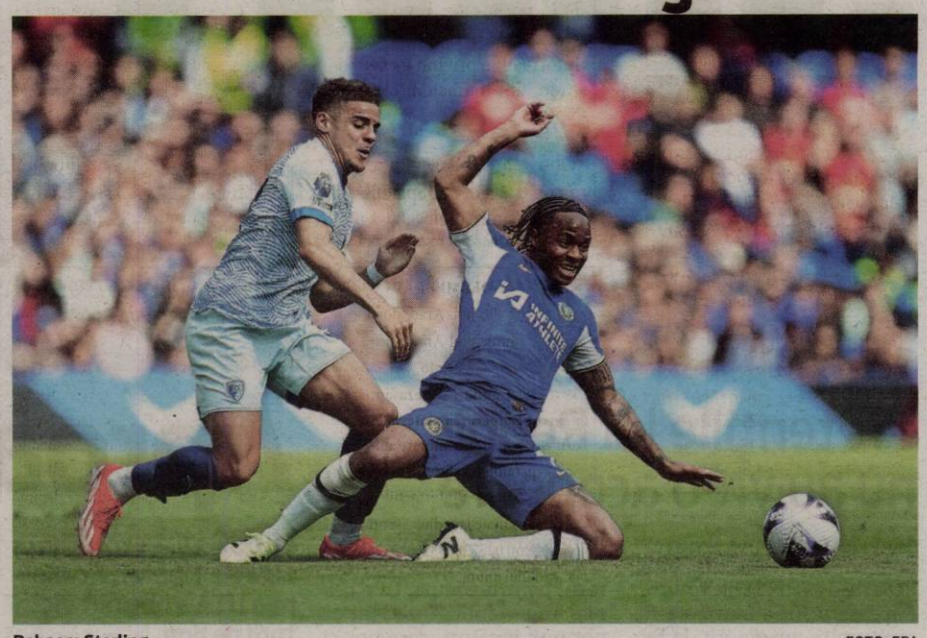

Raheem Sterling FOTO: EPA

FOTBAL. Viitorul atacantului Raheem Sterling la Chelsea a devenit incert după ce noul antrenor Enzo Maresca a spus că plănuiește să clarifice situația fotbalistului englez în zilele următoare, scrie DPA.

Sterling nu a fost inclus în lotul londonezilor pentru meciul cu Manchester City (0-2), de duminică, din prima etapă a Premier League.

Reprezentantul jucătorului a postat apoi un comunicat în care pune sub semnul întrebării decizia antrenorului.

„Singurul lucru pe care îl pot spune că a fost o decizie tehnică'', a spus Maresca după joc. „În zilele următoare îl vom vedea și vom clarifica situația. Toți jucătorii din acest moment sunt jucători ai lui Chelsea. Dacă ei sunt jucători ai lui Chelsea, vom încerca să-i folosim. Îl vreau pe Raheem Sterling, dar îi vreau pe toți jucătorii pe care îi avem și acolo nu este spațiu pentru toți. Deci, în ce-i privește pe unii dintre ei, vor trebui să plece'', a explicat tehnicianul italian.

> În ce-i privește pe unii dintre ei, vor trebui să plece
> **ENZO MARESCA**

Sterling, 29 ani, s-a mutat la Chelsea de la Manchester City în 2022 și a disputat 81 de meciuri în care a marcat 19 goluri.În campania trecută, el a jucat 31 de meciuri în Premier League și a marcat opt goluri.

Lotul actual al lui Chelsea cuprinde 42 de jucători și Sterling ar putea fi nevoit să accepte un transfer.

Maresca și-a apărat și decizia de a-l numi căpitan pe Enzo Fernandez, după furtuna de rasism provocată de un videoclip pe care l-a postat argentinianul pe rețelele de socializare după Copa America din Statele Unite.

„Toți, facem greșeli. Este important să recunoaștem că Enzo a făcut o greșeală, a recunoscut greșeala și s-a terminat. În cele din urmă nimic nu este mai important'', a adăugat Maresca.

SURSA: AGERPRES

Expiră suspendarea lui Tonali

FOTBAL. Mijlocașul italian Sandro Tonali își va ispăși suspendarea de zece luni pentru pariuri și poate reveni la clubul de fotbal Newcastle United în meciul cu Nottingham Forest, prevăzut pe 28 august în Cupa Ligii engleze, scrie DPA.

Transferat de la AC Milan în vara trecută, pentru 64 de milioane de euro, Tonali nu a mai jucat pentru ,'coțofene'' din luna octombrie, fiind suspendat zece luni pentru că a participat la pariuri ilegale în Italia. Newcastle a confirmat săptămâna trecută că italianul de 24 ani este disponibil începând cu 28 august, ca urmare a ispășirii suspendării de zece luni, care a fost impusă atât de Federația italiană de fotbal, cât și de Federația engleză de fotbal. Până la suspendarea sa, Tonali a disputat doar 12 meciuri pentru Newcastle, iar antrenorul Eddie Howe a admis că lipsa lui de ritm este de înțeles: „Fizic, este foarte pregătit, este într-un loc bun, dar nu are meciuri și ritmul vine doar din meciuri''.

La debutul în noul sezon de Premier League, Newcastle a învins-o pe Southampton cu scorul de 1-0, iar în etapa a doua va juca pe 25 august în deplasare cu Bournemouth.

SURSA: AGERPRES

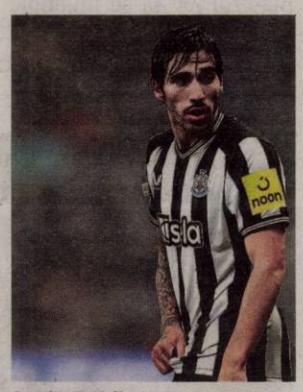

Sandro Tonali FOTO: EPA

Mike Tyson va reveni în ring: „O să fugă ca un hoţ”

BOX. Americanul Mike Tyson, fostul campion absolut al categoriei grea, a anunțat că este în formă și pregătit pentru meciul din 15 noiembrie contra YouTuber-ului Jake Paul, într-o conferință de presă care a avut loc duminică la New York, scrie Reuters.

Meciul a fost programat inițial pentru 20 iulie, dar a fost amânat după ce fostul campion mondial, în vârstă de 58 ani, a avut o criză de ulcer care l-a forțat la o pauză.

„Iron Mike'', care are un palmares 50 victorii (44 KO) și șase înfrângeri, a fost unul dintre cei mai de temut ,'grei'' din istorie, dar nu a mai luptat în ringul profesionist din 2005.

Când a fost întrebat de ce s-a întors pe ring atât de mult după pensionare, răspunsul lui Tyson a fost tranșant: „Pentru că pot. Cine altcineva o poate face în afară de mine? Avem un YouTuber care luptă cu cel mai mare luptător care a trăit vreodată. E posibil să fi fost în ring cu oameni care au aceleași intenții, dar în prezent, nu. De îndată ce îl prind pe tipul ăsta, se va termina complet, el va fugi. O să fugă ca un hoț''.

Jake Paul, 27 ani, care numără 20,7 milioane de abonați pe YouTube, a susținut zece meciuri profesioniste, obținând 9 victorii, dintre care șase înainte de limită, și o singură înfrângere, dar nu a avut în față niciodată un boxer.

„Sunt aici pentru a câștiga 40 de milioane de dolari și pentru a elimina o legendă'', a spus Paul în conferința de presă. ,'Îl iubesc pe Mike și îl respect, dar nu mai suntem prieteni până pe 15 noiembrie'', a adăugat Paul.

Lupta, care va avea loc pe AT&T Stadium din Arlington (Texas), cu o capacitate de 80.000 de locuri, va fi considerată un meci profesionist de box și va fi transmisă în direct pe Netflix, fiind accesibil tuturor abonaților platformei, circa 270 de milioane, o premieră pentru serviciul de streaming. **SURSA: AGERPRES**

Mike Tyson şi Jake Paul FOTO: EPA

Pep Guardiola FOTO: EPA

„Mai rămân 70 de meciuri de disputat”

FOTBAL. Antrenorul Pep Guardiola s-a declarat „impresionat și surprins” de nivelul arătat de echipa de fotbal Manchester City la debutul noului sezon din Premier League, duminică, după victoria cu Chelsea (2-0), nuanțând totodată că „mai rămân 70 de meciuri de disputat”, informează AFP.

Performanța de ansamblu a echipei l-a mulțumit pe antrenorul campioanei en titre a Angliei, care i-a menajat pe internaționalii englezi care au participat la EURO 2024 (Walker, Stones, Foden).

„Sunt impresionat și surprins, la fel ca și voi. Nu mă așteptam să avem un asemenea nivel de performanță, un astfel de angajament”, a declarat el într-o conferință de presă după victorie de pe Stamford Bridge.

„Vestea bună, am obținut primele trei puncte. Vestea proastă, este aceea că ne mai rămân 70 de meciuri de jucat. De aceea, cel mai bun lucru pe care îl avem de făcut este să rămânem calmi, să ne destindem și să profităm deocamdată de prezent”, a mai spus tehnicianul catalan.

Echipa de fotbal Manchester City, care a câștigat ultimele patru titluri de campioană a Angliei, a debutat cu dreptul în noul sezon din Premier League, grație victoriei reușite duminică în deplasare cu Chelsea, scor 2-0.

Erling Haaland (18) și Mateo Kovacic (84) au marcat golurile ,'cetățenilor'', care au stricat astfel debutul oficial al antrenorului italian Enzo Maresca pe banca tehnică a londonezilor. **SURSA: AGERPRES**

Şi-a anunţat retragerea de la echipa naţională

FOTBAL. Portarul elvețian Yan Sommer, în vârstă de 35 de ani, a anunțat, luni, că se retrage de la echipa națională de fotbal, la care a debutat în 2012, informează AFP.

„După o îndelungată reflecție, am decis să pun punct carierei mele de portar la echipa națională a Elveției. A fost o mare onoare pentru mine și un privilegiu să-mi pot reprezenta țara la cel mai înalt nivel timp de 12 ani, în cursul celor 94 de meciuri internaționale”, a declarat el într-un comunicat al Asociației elvețiene de fotbal (ASF).

„Cu concluzia unei noi faze finale grandioase la Campionatul European de la vecinii noștri germani, unde am petrecut ani de neuitat în Bundesliga, a venit momentul să-mi iau rămas bun”, a precizat portarul elvețian, care nu a încasat gol în 35 de meciuri din cele 94 jucate la prima reprezentativă.

Sommer, portarul clubului Inter Milano, se retrage în calitatea de cel mai titrat portar din istoria națională Elveției, ultimul din cele 94 de meciuri internaționale fiind eliminarea națională la penalty-uri în sferturile de finală ale EURO 2024 în fața Angliei, pe 6 iulie la Dusseldorf.

„De la vârsta de 15 ani, Nati a fost un element important din viața mea”, a adăugat acesta. Sommer a debutat pe 30 mai 2012, la vârsta de 23 de ani, sub conducerea antrenorului Ottmar Hitzfeld, în cursul unui meci cu România la Lucerna, câștigat de tricolori prin golul lui Gheorghe Grozav (56). După retragerea lui Diego Benaglio la finalul Cupei Mondiale din 2014, Sommer, care a ajuns la Borussia Moenchengladbach după turneul final din Brazilia, a fost portarul titular al echipei naționale.

SURSA: AGERPRES

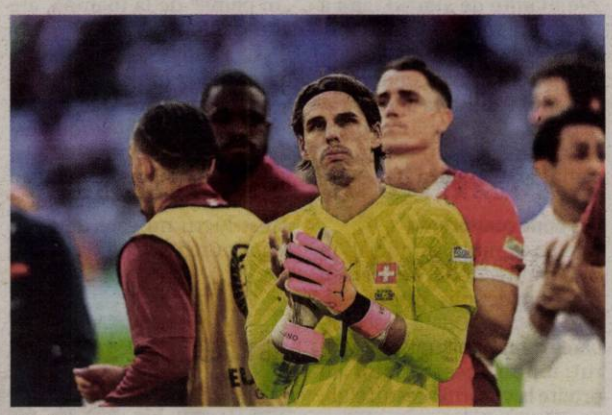

Yan Sommer FOTO: EPA

APARTAMENTE 2 CAMERE

• **Închiriez pe** termen lung în Cluj-Napoca, cartier Mănăștur, apartament 2 camere, complet utilat, la două fete (studente), nefumătoare. Tel. 0744.638.040

DIVERSE

• **Vând 1** porc petrean aproximativ 150 Kg., un mangaliţa aproximativ 125 Kg, purcei mangaliţa, capre, ţapi si iezi. Tel. 0752.532.421

• **Primesc în** gazdă o elevă sau studentă, Central. Tel. 0743.872.908

• **Vand mere** ecologice pentru suc şi borhot în Cheresig, Bihor. Tel. 0723426491

• **Cumpărăm cărţi** şi viniluri din orice domeniu, vechi şi noi. Ne deplasăm gratuit oriunde în ţară şi facem plata pe loc. Tel. 0213.081.765.

• **Vând porc** la 140-150 kg/buc., rasă de carne. Tel. 0744.855.910

• **Vând utilaje** agricole: tractor deutz DX 2x4, 85 cp, plug reversibil cu 3 brazde şi un combinato, preţ negociabil, comuna Secusigiu, judeţul Arad. Tel. 0745.063.625.

S. C. RAILPORT ARAD S. R. L. anunţă publicul interesat asupra depunerii solicitării de emitere a acordului de mediu pentru proiectul **"EXTINDERE RAILPORT ARAD - RAEX CU MODIFICARE LFI", propus a fi amplasat în orasul Curtici, intravilan, DJ Curtici Dorobanti,F.N., jud. Arad.**

Informaţiile privind proiectul propus pot fi consultate la sediul APM Arad, din municipiul Arad, str. Splaiul Mureş, FN, judeţul Arad şi la sediul titularului din oras Curtici, soseaua Curtici-Dorobanti, nr. FN,jud. Arad

Observaţiile publicului se primesc zilnic la sediul APM Arad din municipiul Arad, str. Splaiul Mureş, FN, judeţul Arad, în zilele de luni – vineri, între orele 8:00-14:00. (10030H5898)

SC NATAN DEZMEBRĂRI SRL cu sediul social în Municipiul Arad, str. Eftimie Murgu, nr. 89, jud. Arad, doreşte să obţină autorizaţie de mediu pentru sediul social din Municipiul Arad, str. Eftimie Murgu, nr. 89, jud. Arad, unde se desfăşoară activitatea de **CAEN 4677- Comert cu ridicata al deseurilor si resturilor şi CAEN 3831 - Demontarea (dezasamblarea) maşinilor şi echipamentelor scoase din uz pentru recuperarea materialelor.** Avand ca principale faze ale procesului tehnologic următoarele: dezmembrare autovehicule. Măsurile de protecţie a factorilor de mediu: Sol: separator produse petroliere Gestiune deşeuri: Pubele. Observaţiile publicului formulate în scris/informaţiile privind potenţialul impact asupra mediului se depun/ pot fi consultate la sediul Agenţiei pentru Protecţia Mediului Arad, Splaiul Mureşului, FN, telefon 0257280331; 0257280996 în timp de 10 zile lucrătoare de la data publicării prezentului anunţ. (10034H10034)

Ministerul Finanţelor. Agenţia Naţională de Administrare Fiscală. Direcţia Generală Regională a Finanţelor Publice Timişoara. Administraţia Judeţeană a Finanţelor Publice Arad. Serviciul Colectare şi Executare Silită Persoane Fizice. Dosar de executare nr. 34146. Nr. 2017-7/09.08.2024. Anunţ privind vânzarea bunurilor imobile/ Ansamblului de bunuri imobile. În temeiul prevederilor art. 250, alin. (2) din Legea nr. 207/2015 privind Codul de Procedură Fiscală, cu modificările şi completările ulterioare, vă facem cunoscut că, în ziua de 02, luna septembrie, anul 2024, ora 14.00, în localitatea Arad, B-dul. Revoluţiei, nr. 77 bis, cam 6, et. 2, jud. Arad, se vor vinde la licitaţie, următoarele bunuri imobile, proprietate a debitorului MUSCAN ADRIAN, prima licitaţie: B. Teren care nu este aferent clădirii/ părţii de clădire/ ansamblului de clădiri: Neproductiv - teren extravilan în suprafaţa de 1440 mp, înregistrat în Cartea funciară nr. 347079 Arad. Debitorul deţine cota de 1/2 din terenul neimprejmuit, stare uzură: -, semne perticulare: -, situat în judeţul Arad, preţ de evaluare 35.800 lei (exclusiv TVA*)), grevate de următoarele sarcini reale şi privilegii, după caz: Creditor, Sarcini: Nu se cunosc. *) În conformitate cu prevederile Titlului VII din Legea nr. 227/2015 privind Codul Fiscal, cu modificările şi completările ulterioare, operaţiunea este neimpozabilă. Invităm pe cei care pretind vreun drept asupra acestor bunuri să înştiinţeze despre aceasta organul de executare, înainte de data stabilită pentru vânzare. Cei interesaţi în cumpărarea bunurilor sunt invitaţi să se prezinte la termenul de vânzare, la locul fixat în acest scop şi până la acel termen să prezinte oferte de cumpărare. Pentru participarea la licitaţie ofertanţii depun, cu cel puţin o zi înainte de data licitaţiei, următoarele documente: a) oferta de cumpărare; b) dovada plăţii taxei de participare sau a constituirii garanţiei sub forma scrisorii de garanţie, reprezentând 10% din preţul de pornire a licitaţiei. Plata taxei se va efectua în contul IBAN RO38TREZ021506701XXXXXXX, beneficiar Administraţia Judeţeană a Finanţelor Publice Arad, cod de identificare fiscală 3519933, deschis la Trezoreria Municipiului Arad, utilizând numărul de evidenţă a plăţii 802300124000000000455; c) împuternicirea persoanei care îl reprezintă pe ofertant; d) pentru persoanele juridice române, copie de pe certificatul unic de înregistrare eliberat de Oficiul Registrului Comerţului; e) pentru persoanele juridice străine, actul de înmatriculare tradus în limba română; f) pentru persoanele fizice române, copie de pe actul de identitate; g) pentru persoanele fizice străine, copie de pe actul de identitate/ paşaport; h) declaraţia pe proprie răspundere a ofertantului prin care certifică faptul că nu este persoană interpusă cu debitorul. Cumpărătorului îi revine obligaţia de a respecta prevederile legale speciale, cum ar fi obligaţiile de mediu, obligaţiile de conservare a patrimoniului naţional sau altele asemenea, respectiv: -. Alte informaţii de interes pentru cumpărător, după caz: Debitorul deţine cota de 1/2 din teren. Pentru informaţii suplimentare vă puteţi adresa la sediul nostru sau la numărul de telefon 0257/202726. (10033H1)

Publicitate JA mică: 0257/210.775 MARE: 0257/280.904

COMEMORĂRI

Purtăm în suflet aceeaşi durere şi tristeţe la împlinirea unui an de când bunul nostru soţ, tată şi bunic,

COSTEA GHEORGHE

a plecat dintre noi. Rugăm pe bunul Dumnezeu să-i dea odihnă veşnică în pace şi lumină! Nu-l vom uita niciodată.

Familia îndurerată

ANUNT PUBLIC nr. 1

ORAS PÂNCOTA

titular al **PLAN URBANISTIC ZONAL DEZVOLTARE URBANA CU LOTURI DE CASA PENTRU TINERI, ZONA AGREMENT(PARC) SI ZONA SERVICII CU FUNCTIUNI COMPLEMENTARE"** amplasament oras Pâncota – intravilan - CF 303470, CF 312568 si 309330, anunta publicul interesat ca s-a depus documentatia in vederea obtinerii avizului de mediu pentru avizarea planului urbanistic zonal.

Observatiile publicului se primesc in scris la sediul APM ARAD, Splaiul Muresului, F.N., zilnic intre orele 08-16, in termen de 18 zile calendaristice de la aparitia anuntului. (10031 - H 5899)

CONDOLEANŢĂ

Cu alese sentimente creştineşti deplâng trecerea în veşnicie a celui ce a fost

EMIL ŞIMĂNDAN,

coleg de şcoală din Curtici şi cea liceală Arădeană din anii 50, distinsă, remarcabilă, personalitate publicistică şi literală, scriitor, autor, A36 de volume, co-fondator al Fundaţiei Culturare "Ioan Slavici", din Arad, OMUL care mi-a recenzat, lansat şi editat cărţile scrise, având cu el o impecabilă şi îndelungată colaborare în presa locală. Mulţumesc, EMILE! Transmit sincere şi respectuase simţeminte de regrete, compasiune, onoratei şi îndoliatei familii. Dumnezeu să îl ierte!

Ioan (Nelu) Pascal

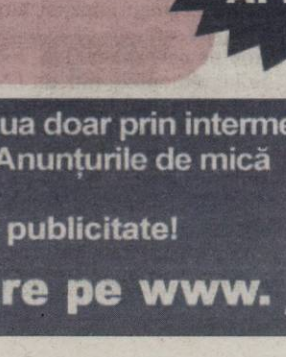

Purtăm în suflet aceeaşi durere şi tristeţe la împlinirea unui an de când a plecat dintre noi soţul, tatăl, bunicul şi socrul,

ARDELEAN EUGEN (NEA JENICĂ)

Comemorarea se va oficia la cimitirul Pomenirea, ora 10:30, la mormântul defunctului. Odihneşte-te în pace suflet blând!

Familiile îndoliate: Ardelean, Ciupe, Woodson

Un nou proiect Inform Media Press SRL
Powered by ARAD BIHOR CRIȘUL ERDON
JobsOn.ro
Nu mai aştepta! Caută jobul dorit!
CV-ul tău! Şansa ta!
Portal regional de joburi
www.jobson.ro

Anunţurile de deces se publică GRATUIT!

Pe platforma digitală www.aradon.ro (butonul Publicare anunţ în ziar) JURNAL ARĂDEAN puteţi programa şi plăti online anunţurile de mica publicitate pe care le doriţi publicate în ziar.

EVIDENȚIAZĂ-TE!

Talon valabil până în 31 decembrie 2024

Text: **DATA apariției:**.....

.....

.....

.....

.....

.....

.....

.....

Date personale:

Nume şi Prenume:

Telefon:

Buletin de identitate:

TALON + PREȚUL CATEGORIEI AFERENTE

Anunțurile se preiau zilnic, la ghişeu, până în ora 16^{00}, după această oră, se pot prelua doar prin intermediul sistemului online de preluare al anunțurilor disponibil pe www.jurnalaradean.ro . Anunțurile de mică publicitate din Jurnal Arădean se publică pe baza talonului din ziar
Redacția nu își asumă responsabilitatea pentru conținutul anunțurilor de mică publicitate!

JURNAL ARĂDEAN

☐ **Sunt de acord cu publicarea anunţului de angajare pe www. jobson.ro**

JURNAL ARĂDEAN

Sosul: secretul gustului din orice farfurie

Orice friptură poate fi înnobilată cu un sos. Ia în calcul, la toate mâncărurile cu carne, dar mai ales la fripturi, sosurile clasice sau pe cele cu un aer exotic. Acestea sunt potrivite pentru toate tipurile de fripturi, inclusiv pentru cele preparate la gratar. De asemenea, sosurile pot aduce un plus de savoare şi preparatelor cu legume, mai ales dacă alegi combinaţii care pot fi mai inedite decât cele pe care le-ai alege în mod obişnuit.

Sos de roşii de casă, cu legume proaspete

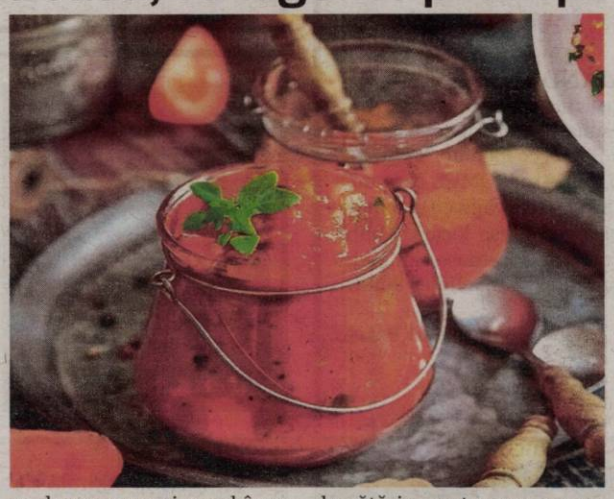

INGREDIENTE: 2 kg roșii bine coapte, 2 cepe mari, 4 căței de usturoi, 2 linguri ulei de măsline, 2 linguri zahăr, 2 linguri oțet balsamic, 1 linguriță sare, 1 linguriță piper negru măcinat, 1 linguriță oregano uscat, 1 linguriță busuioc uscat, 1 ardei iute, pentru un gust picant (opțional).

MOD DE PREPARARE: Speli bine roșiile și le tai sferturi. Cureți cepele și le tai mărunt. Cureți și zdrobești usturoiul.

Într-o oală mare, încălzești uleiul de măsline la foc mediu. Adaugi ceapa și usturoiul și le călești până devin translucide, aproximativ 5 minute. Adaugi roșiile și amesteci bine. Lași să fiarbă la foc mic 30-40 de minute, amestecând ocazional, până când roșiile se descompun și sosul începe să se îngroașe. Folosești un blender sau un robot de bucătărie pentru a pasa sosul până devine fin. Strecori sosul printr-o sită fină pentru a îndepărta semințele și cojile. Pui sosul înapoi în oală și adaugi zahărul, oțetul balsamic, sarea, piperul, oregano și busuiocul. Lași să fiarbă la foc mic încă 20-30 de minute, amestecând ocazional, până când sosul ajunge la consistența dorită.

Torni sosul fierbinte în borcanele sterilizate, lăsând aproximativ 1 cm liber de la margine. Sigilezi borcanele și le întorci cu capacul în jos. Le lași să se răcească complet înainte de a le depozita în cămară.

Sosul de roșii de casă poate fi păstrat în cămară până la 12 luni, dacă borcanele sunt sigilate corect. După deschidere, păstrează sosul la frigider și consumă-l în maximum 7 zile.

Sos tartar cu castraveţi

INGREDIENTE: 100 g castraveți murați, 100 g capere, ½ ceapă, 100 ml apă, 350 g maioneză de casă, sare piper, după gust, ½ legătură pătrunjel.

MOD DE PREPARARE: Într-un robot de bucătărie, pui castraveții murați, caperele, ceapa și apa. Mixezi puțin până când toate ingredientele sunt amestecate, dar nu făcute piure. Tapetezi un bol cu un prosop de bucătărie curat și transferi amestecul. Înfășori bine și strângi cu mâinile, până când se scurge lichidul, apoi adaugi pătrunjelul tăiat mărunt. Într-un bol, adaugi maioneza și amestecul strecurat. Potrivești gustul de sare și piper și amesteci până când se omogenizează. Se poate servi lângă pește pane, carne rasol sau șnițel.

Sos aioli picant

INGREDIENTE: 2 gălbenușuri fierte tari, 1 gălbenuș crud, 100 ml ulei, 5-6 căței de usturoi zdrobiți, zeama de la 1 lămâie, 1-2 linguri muștar iute, 1 praf de sare.

MOD DE PREPARARE: Pui toate ingredientele într-un bol, mai puțin uleiul, și începi să mixezi cu blenderul vertical sau cu mixerul, turnând, în fir subțire, uleiul.

Mixezi până când obții un sos fin.

Dacă este prea gros, poți adăuga zeamă de lămâie. Ții bolul la rece până în momentul servirii.

Sos de avocado

INGREDIENTE: 4 avocado, 3 căței de usturoi, 1 ceapă șalotă, zeama de la 2 lămâi, sare, după gust, 3 linguri iaurt grecesc, salată verde, pentru décor, felii de lămâie, pentru servit,

MOD DE PREPARARE: Toci ceapa și zdrobești usturoiul, iar separat descojești avocado, le separi miezul, apoi pui toate ingredientele într-un blender.

Adaugi zeama de lămâie și iaurtul și dai drumul la blender. La final, potrivești sosul de sare.

Servești sosul imediat, decorat cu frunze de salată verde și cu feliuțe de lămâie, alături de friptura ta preferată.

Sos de iaurt cu usturoi

INGREDENTE: 200 g iaurt gras, 6 căței de usturoi, 1 lingură ulei, 1/2 linguriță boia iute, 1/2 linguriță sare, piper proaspăt măcinat, după gust.

MOD DE PREPARARE: Cureți și zdrobești usturoiul și îl freci cu sarea. Adaugi restul ingredientelor și le mixezi cu blenderul vertical până când obții un sos cremos. Îl dai la rece până în momentul servirii.

Sos de ghimbir

INDREDIENTE: 2 linguri rase de zahăr brun, 3 linguriţe de sos de soia, 2 căţei de usturoi, 1 linguriță de ghimbir proaspăt ras, 1 ardei roşu iute, mic, piper, 1 lingură de ulei, 1 linguriță de semințe de susan puțin rumenite înainte, în tigaie fără ulei.

MOD DE PREPARARE: Toacă usturoiul. Într-un bol mic, amestecă zahărul brun, sosul de soia, usturoiul, ghimbirul, piperul proaspăt măcinat și uleiul. Pune usturoiul și ardeiul iute tocat mărunt într-o tigaie și adaugă amestecul lichid. Lasă totul pe foc, până se reduce la o glazură groasă, ca un sirop. Va fi și mai gros când se răcorește. Adaugă semințele de susan.

Pesto, magia bucătăriei italiene

Chiar dacă primul lucru care ne vine în minte când auzim acest cuvânt sunt rețetele de paste, acest preparat este folosit și în sosuri pentru salate, marinate, tartine sărate, în sendvișuri sau pe legumele pregătite la grătar.

Și dincolo de gustul său bun și intens, pesto oferă și o serie de beneficii nutriționale, busuiocul fiind bogat în vitaminele A și K, precum și în antioxidanți care ajută la combaterea inflamației și susțin sistemul imunitar, la fel ca și usturoiul.

De regulă, sosul pesto nu se pregătește cu cantități, ci se mixează ingredientele în funcție de cât de multă pastă dorești să rezulte.

*Sos pesto alla Genovese

INGREDIENTE: 100 g busuioc, 3 căței usturoi, 1/4 linguriță sare, 50 g semințe pin, 150 ml ulei de măsline extravirgin, 130 g parmezan.

MOD DE PREPARARE: Într-un mojar sau într-un blender, pui căței de usturoi și îi zdrobești, adaugi busuiocul spă#lat bine și scurs, sarea, semințele de pin și uleiul de măsline. Continui să mixezi până obții o pastă, iar la final încorporezi parmezanul.

*Pesto cu spanac şi nuci caju

INGREDIENTE: 150 g spanac proaspăt, 3 căței usturoi, 1/4 linguriță sare, 60 g nuci caju, 150 ml ulei măsline extravirgin, 130 g parmezan.

MOD DE PREPARARE: Într-un blender, pui căței de usturoi și îi zdrobești, adaugi spanacul spălat și scurs, sarea, nucile caju și uleiul de măsline și continui să mixezi până obții o pastă. După ce s-au zdrobit bine nucile caju, adaugi parmezanul și continui să mixezi până obții pasta dorită.

*Pesto cu fistic

INGREDIENTE: 120 g busuioc proaspăt, 3 căței usturoi, 1/4 linguriță sare, 50 g fistic curățat, 150 ml ulei de măsline extravirgin, 120 g parmezan.

MOD DE PREPARARE: Într-un blender, pui căței de usturoi și îi zdrobești, adaugi busuiocul spălat bine și scurs, sarea, fisticul și uleiul de măsline și continui să mixezi până obții o pastă.

După ce fisticul s-a zdrobit, adaugi parmezanul și continui să mixezi până obții o consistență de sos gros.

*Pesto cu roşii uscate

INGREDIENTE: 30 g frunze proaspete de busuioc, 30 g frunze de pătrunjel, 30 g semințe de pin, 1 lingură pastă de tomate, 3 căței de usturoi, 5 roșii uscate, în ulei, 5 linguri ulei de măsline, 50 g parmezan ras, sare, piper negru, măcinat.

MOD DE PREPARARE: Scurgi bine roșiile de ulei. Într-un blender, pui pătrunjelul, busuiocul, semințele de pin, usturoiul, pasta de tomate, sarea, piperul, roșiile uscate și uleiul de măsline și mixezi bine, iar la final adaugi parmezanul și continui să amesteci până obții sosul.

Sfaturi pentru gătit

Niciun sos nu este foarte greu de preparat, iar multe dintre ele pot fi adaptate la gustul pe care-l preferi (mai dulce, mai acru, mai picant), adaugând mai mult sau mai puțin zahăr, piper sau ardei iute. Ceea ce este esențial, pentru ca sosul să pună cu adevărat în valoare carnea, este ca gustul acestuia să fie în acord perfect cu tipul de carne și să îl sublinieze, fără a acoperi complet aroma fripturii. În principiu, combinația dintre sosul ales și tipul de friptură se face după placul fiecăruia, dar ideal este sa folosești sosurile acide (cu suc de lămâie sau alte citrice) pentru carnea albă. Sosurile cremoase sunt perfecte pentru carnea de porc, iar cele dulci pentru carnea de rață, deși și cea de pui capătă valențe noi alături de sosurile dulci.

Protest anti-Israel

Protestatarii pro Palestina participă la mitingul „Not Another Bomb" în afara Capitoliului de Stat Georgia din Atlanta, SUA. Peste 40.000 de palestinieni şi peste 1.400 de israelieni au fost ucişi, potrivit Ministerului Palestinian al Sănătăţii şi Apărării Israelului (IDF), deoarece militanţii Hamas au lansat un atac împotriva Israelului din Fâşia Gaza la 7 octombrie 2023 care a fost urmat de operaţiunile israeliene din Gaza şi Cisiordania. Demonstraţia a avut loc în ajunul Convenţiei Naţionale Democrate de la Chicago. FOTO: EPA

AUR acordă asistenţă pensionarilor nemulţumiţi

BUCUREŞTI. George Simion, preşedintele Alianţei pentru Unirea Românilor (AUR), anunţă că juriştii din partidul său acordă asistenţă juridică pensionarilor care sunt nemulţumiţi de noile reglementări din sistemul de pensii.

„Pensionarii care se simt afectaţi de noile reglementări sunt invitaţi să se adreseze direct preşedintelui AUR, George Simion, prin intermediul paginii sale de Facebook, sau să se prezinte la sediile AUR din toată ţara. Începând de luni, între orele 17.00 şi 19.00, toate birourile AUR vor fi deschise pentru a prelua nemulţumirile pensionarilor şi pentru a le oferi suport în formularea contestaţiilor sau a altor acţiuni legale", anunţă luni liderul AUR.

Potrivit acestuia, iniţiativa vine în contextul în care sute de mii de pensionari consideră că drepturile lor „sunt ignorate sau chiar încălcate" prin recalculările impuse de actuala guvernare.

În opinia lui Simion, Legea pensiilor „nu este altceva decât o generoasă mână de praf în ochii pensionarilor, doar un exerciţiu propagandistic menit să aducă în curtea falimentarului guvern PSD-PNL mai multe voturi".

SURSA: AGERPRES

Au lovit în petrolul stocat din Rusia

KIEV. Drone ucrainene au lovit duminică dimineaţa o instalaţie de stocare a petrolului în regiunea Rostov, în sudul Rusiei, declanşând un incendiu de proporţii, a anunţat guvernatorul local, informează AFP. Înregistrări video postate pe reţelele sociale arată flăcări şi un nor dens de fum înălţându-se de la locul incendiului.

„În sud-estul regiunii Rostov, forţele de apărare ruse au respins un atac cu drone. În urma căderii unor resturi (de drone) pe teritoriul instalaţiilor de stocare industrială din (oraşul) Proletarsk, s-a declanşat un incendiu", a scris guvernatorul Vasili Golubev pe Telegram.

„La ora 05:35 (02:35 GMT), lupta împotriva incendiului (...) a fost suspendată din cauza unui al doilea atac cu drone", adaugă o actualizare a mesajului. Nu au fost înregistraţi răniţi, iar operaţiunile pentru stingerea incendiului au fost reluate la scurt timp, a fost precizat ulterior.

Proletarsk se află la circa 250 de kilometri de frontiera ucraineană şi la circa 350 de kilometri de zonele de luptă aflate în mâinile Kievului pe linia frontului de est din Ucraina.

Ministerul rus al Apărării a declarat că a doborât în timpul nopţii cinci drone ucrainene „de tip aeronautic" în timpul nopţii, dintre care două deasupra regiunii Rostov.

De la începutul conflictului în 2022, Kievul a ţintit de mai multe ori instalaţii petroliere şi gaziere în Rusia, unele situate la sute de kilometri de frontierele sale, în cadrul a ceea ce el a calificat drept represalii juste la atacurile împotriva infrastructurilor sale energetice. Preşedintele ucrainean Volodimir Zelenski a felicitat recent forţele sale pentru că au lovit ţinte militare, inclusiv instalaţii petroliere, în Rusia, afirmând că aceste atacuri contribuie ca războiului să se încheie în mod corect. Aceste atacuri cu drone intervin în condiţiile în care Ucraina a lansat un atac transfrontalier fără precedent în regiunea rusă Kursk, unde ea afirmă că deţine controlul în peste 80 de localităţi.

SURSA: AGERPRES

Vrea „sânge nou" la NATO

VÂLCEA. Secretarul general adjunct al NATO, Mircea Geoană, a declarat, la Râmnicu Vâlcea, că s-ar bucura dacă succesorul său la vârful Alianţei Nord Atlantice va fi desemnat tot dintre noii membri, cum a fost şi în cazul său.

Mircea Geoană FOTO: FAN

„Acum cinci ani de zile, pe vremea administraţiei Trump şi cu secretarul general Jens Stoltenberg, s-a luat decizia ca poziţia numărul 2 să nu mai meargă automat la americani, ci să vină către altcineva. Şi cred că ideea de a avea pe cineva dintre noii veniţi în NATO - şi eu am fost cel care am reuşit să obţin acest job - a fost o decizie foarte bună, pentru că şi noii veniţi în NATO sau în UE au drepturi egale cu cei care sunt membrii fondatori. Dacă ai venit mai târziu într-o echipă, nu înseamnă că ai mai puţine drepturi decât ceilalţi să conduci, să fii la vârf. De aceea m-aş bucura, cu titlu personal, să fie cineva tot din garnitura mai nouă din NATO. Dacă ar fi o doamnă, ar fi un lucru foarte bun, iar ţara şi geografia pe care acesta ar reprezenta-o e o chestiune de calcul strategic şi politic şi aici nu am voie să comentez public, dar preferinţa mea personală ar fi să vedem un început de tradiţie ca ţările nou venite în NATO şi în UE să aibă poziţii de influenţă şi să fie tratate cu respect şi să aibă influenţă reală în această organizaţie", a precizat Geoană, într-o conferinţă de presă.

Secretarul general adjunct NATO din 2019, Mircea Geoană urmează să îşi încheie mandatul la 1 octombrie anul acesta, printre numele vehicule să devină adjuncţi ai noului secretar general, olandezul Mark Rutte, fiind cel al fostului ministru al Apărării din Macedonia de Nord, Radmila Sekerinska, şi al fostului viceprim-ministru al Bulgariei Mariya Gabriel.

SURSA: AGERPRES

Plângere penală pe numele lui Rafila

Ministrul Sănătăţii este subiectul unei plângeri penale depusă de către deputatul USR Emanuel Ungureanu.

Ministrul Alexandru Rafila, subiectul unei plângeri penale FOTO: FAN

BUCUREŞTI. Deputatul USR Emanuel Ungureanu a depus, luni, la Parchetul General, o plângere penală împotriva ministrului Sănătăţii, Alexandru Rafila, pe care îl acuză de abuz în serviciu şi neglijenţă în serviciu, în legătură modul în care au fost efectuate în luna aprilie verificări la Spitalul „Sfântul Pantelimon" de către Corpul de control al Ministerului Sănătăţii.

Ungureanu a anunţat că a depus plângere penală şi împotriva a doi funcţionari din Ministerul Sănătăţii, Octavian Melintescu (consilierul personal al lui Rafila) şi Sorin Luca (fost şef al Corpului de control).

„Sunt doi funcţionari care, cu neglijenţă şi comiţând fapta de abuz în serviciu, au refuzat practic să facă un control, conform Legii 95/2006, unei Hotărâri de Guvern şi modului în care este reglementată activitatea acestui Corp de control. Domnul Rafila se face vinovat de fapte de abuz în serviciu şi de neglijenţă în serviciu. Sunt fapte foarte grave care au atentat şi atentează în continuare la siguranţa pacienţilor din Spitalul <Sfântul Pantelimon>. În situaţia în care ministrul Sănătăţii a aflat, inclusiv din presă, despre faptul că, în 48 de ore, într-un spital din ţara noastră, într-o secţie ATI, mor 20 de oameni în condiţii suspecte, el ar fi fost obligat prin lege, atenţie sunt 16 articole din Legea 95/2006 încălcate de domnul Rafila, să facă un control complex pe Secţia ATI, din care ar fi trebuit să facă parte un medic specialist ATI, un inspector de la Inspecţia Sanitară de Stat, un reprezentant al Casei Naţionale de Asigurări de Sănătate, un reprezentant al Agenţiei Naţionale a Medicamentului şi a Dispozitivelor Medicale din România şi un reprezentant al Colegiului Medicilor", a declarat deputatul la intrarea în Parchetul General.

El a precizat că oamenii nu mai au încredere să se interneze la Spitalul „Sfântul Pantelimon" şi mulţi aparţinători, care au avut pacienţi internaţi la ATI, au suspiciunea că „fără niciun fel de lege în spate, fără niciun fel de dialog cu aparţinătorii, nişte medici în complicitate cu asistente şi cu alţii decideau cine trăieşte şi cine moare".

În urma dispoziţiei ministrului Sănătăţii, Alexandru Rafila, în perioada 12 - 16 aprilie, o echipă de control a Ministerului Sănătăţii a efectuat verificări la Spitalul Clinic de Urgenţă „Sfântul Pantelimon" din Bucureşti.

Corpul de control nu a găsit nereguli, concluzia fiind că sesizările formulate de către angajaţii spitalului privind morţi suspecte la Secţia ATI „au la bază o comunicare defectuoasă între conducerea unităţii şi persoanele în cauză".

Ulterior, Rafila a recunoscut că acţiunea Corpului de control al Ministerului Sănătăţii „nu a vizat morţii", ci doar două plângeri administrative.

Şi Colegiul Medicilor a efectuat verificări la Spitalul Pantelimon, iar concluzia a fost că cei 17 pacienţi decedaţi în perioada 4 - 7 aprilie au fost îngrijiţi în acord cu protocoalele medicale.

„În toate cele 17 cazuri, nu a existat vreo suspiciune de abatere de la protocoalele medicale sau că cineva într-un mod intenţionat ar fi făcut vreun act deliberat de a suprima sau reduce în scop criminal un astfel de drog (noradrenalină - n.r.)", declara, pe 1 mai, preşedintele Comisiei de disciplină a CMMB, Liana Pleş.

Două doctoriţe de la Spitalul „Sfântul Pantelimon", Maria Miron şi Mirela Păiuş, se află în arest preventiv din data de 8 august, fiind acuzate că ar fi provocat decesul unui pacient internat la Terapie intensivă prin scăderea intenţionată a dozei de noradrenalină, cu rol în menţinerea tensiunii arteriale.

Ancheta în acest caz a fost demarată în urma unui denunţ formulat de Camelia Stămătoiu, director de îngrijiri în cadrul Spitalului Sfântului Pantelimon. Ea le-a relatat procurorilor că, la data de 10 aprilie, a fost sunată de o asistentă medicală, care i-a mărturisit faptul că pe Secţia ATI a spitalului, de joi (4 aprilie) până sâmbătă (6 aprilie), au murit în jur de 20 de pacienţi, întrucât medicii de gardă, respectiv Maria Miron şi Mirela Păiuş, au redus cantitatea de noradrenalină la unii pacienţi internaţi, de la 15 sau 20 ml/h la 1ml/h, sau chiar au înlocuit-o cu ser fiziologic.

SURSA: AGERPRES

120.000 de soldaţi la graniţa cu Belarus

MINSK. Preşedintele Belarusului, Aleksandr Lukaşenko, a declarat duminica aceasta că Ucraina are staţionaţi peste 120.000 de soldaţi la frontiera ei cu Belarus şi din acest motiv Minskul a desfăşurat aproape o treime din forţele sale armate de-a lungul întregii frontiere, informează agenţia de presă Belta, preluată de Reuters. Lukaşenko nu a precizat câţi soldaţi belaruşi sunt desfăşuraţi la frontiera cu Ucraina.

Aleksandr Lukaşenko FOTO: EPA

Armata profesionistă belarusă numără circa 48.000 de soldaţi şi circa 12.000 de grăniceri.

„Dată fiind politica lor agresivă, noi am introdus şi am plasat în anumite puncte - în caz de război, acestea vor trebui apărate - militari ai noştri de-a lungul întregii frontiere", a declarat Lukaşenko într-un interviu pentru televiziunea rusă de stat, citat de Belta.

Kievul nu a răspuns deocamdată la solicitarea agenţiei Reuters pentru un comentariu pe subiect. Sâmbătă, Kievul a declarat că nu sunt semne că forţele belaruse ar fi comasate la frontieră.

Aleksandr Lukaşenko, un aliat fidel al preşedintelui rus Vladimir Putin, a făcut aceste declaraţii în contextul incursiunii ucrainene pe teritoriul rus, care a început pe 6 august, când mii de soldaţi ai Kievului au străpuns frontiera vestică a Rusiei, în cea mai mare provocare la adresa conducerii armatei lui Putin.

Ministrul belarus al apărării Viktor Hrenin a declarat vineri că există o mare probabilitate a unei provocări armate din partea Ucrainei vecine la adresa Republicii Belarus şi că situaţia de la frontiera comună între cele două state „rămâne tensionată".

Lukaşenko a mai spus că frontiera belaruso-ucraineană este minată „mai mult ca niciodată" şi că trupele ucrainene vor suferi pierderi uriaşe dacă vor încerca să o treacă.

SURSA: AGERPRES

JURNAL ARĂDEAN

Operaţiunile din Brazilia vor fi închise FOTO: REUTERS

Platforma X îşi închide operaţiunile din Brazilia

BRAZILIA. Platforma X a anunţat sâmbătă că îşi închide operaţiunile în Brazilia „cu începere imediată" din cauza a ceea ce a numit „ordine de cenzură" din partea judecătorului brazilian Alexandre de Moraes, relatează Reuters.

X pretinde că Moraes l-a ameninţat în secret pe unul din reprezentanţii săi legali în statul sud-american cu arestarea dacă nu se supune unor ordine de a elimina anumite conţinuturi de pe platformă. Gigantul social media a publicat fotografii ale unui document care ar fi semnat de judecătorul Moraes şi care prevede că o amendă zilnică de 20.000 de reali (3.653 de dolari) şi un decret de arestare vor fi impuse împotriva reprezentantului X Rachel Nova Conceicao dacă platforma nu respectă pe deplin ordinele lui Moraes. „Pentru a proteja siguranţa staffului nostru, am luat decizia de a ne închide operaţiunile din Brazilia, cu începere imediată", a menţionat X. Curtea Supremă din Brazilia, al cărei membru este Moraes, a declarat că nu va comenta chestiunea până nu se va lămuri în privinţa autenticităţii documentului difuzat de X. Serviciul X rămâne disponibil pentru poporul brazilian, a anunţat sâmbătă platforma lui Elon Musk. Anterior în cursul acestui an, Moraes a ordonat X să blocheze anumite conturi, în timp ce investighează aşa-numitele „miliţii digitale" care au fost acuzate că au răspândit ştiri false şi mesaje de ură în timpul guvernului fostului preşedinte de extremă dreapta Jair Bolsonaro. Moraes a deschis o anchetă în cazul miliardarului Musk după ce acesta a precizat că va reactiva conturile a căror blocare a fost cerută de judecător. Musk a numit deciziile lui Moraes „neconstituţionale". După afirmaţiile lui Musk, reprezentanţii X au declarat însă Curţii Supreme din Brazilia că reţeaua de socializare se va supune dispoziţiilor legale. Avocaţi care reprezintă X în Brazilia au declarat în aprilie Curţii Supreme că deficienţe operaţionale le-au permis utilizatorilor blocaţi să rămână activi pe platforma de social media, după ce Moraes a cerut X să explice de ce nu i-a respectat pe deplin deciziile. În postări de sâmbătă, Musk l-a numit pe Moraes „o ruşine totală pentru justiţie" şi a spus că platforma nu ar fi putut să fie de acord cu cenzura secretă a judecătorului şi cu cererile lui de predare a unor informaţii private.

SURSA: AGERPRES

Poliţia sârbă a împuşcat mortal un musulman

Suspect de terorism FOTO: EPA

SERBIA. Poliţia sârbă a ucis un individ suspectat de terorism în timpul unui schimb de focuri în oraşul Novi Pazar din sudul Serbiei, potrivit televiziunii de stat RTS, care citează Ministerul de Interne al acestei ţări, informează duminică dpa. Individul, un sârb islamist, a încercat să evadeze din arest şi a deschis focul asupra unor poliţişti, care au replicat şi l-au împuşcat mortal. Bărbatul era un bosniac musulman care era cercetat pentru adăpostirea unui sârb care s-a convertit la islam şi care a atacat un gardian la ambasada Israelului de la Belgrad cu o arbaletă, pe 29 iunie. Bărbatul împuşcat sâmbătă fusese condamnat la închisoare pe termen scurt la finalul anilor 2000, pentru atacuri asupra unor poliţişti şi plănuire de atacuri teroriste. El era membru al mişcării ultraconservatoare islamiste wahhabi şi recent a depus jurământul de credinţă pentru gruparea teroristă Stat Islamic, într-o înregistrare video pe care o publicase pe Telegram.

SURSA: AGERPRES

Incendiu la un centru cultural din Londra

MAREA BRITANIE. Un incendiu s-a declanşat sâmbătă pe acoperişul Somerset House, un centru cultural din centrul Londrei, unde circa o sută de pompieri sunt în prezent mobilizaţi pentru stingerea incendiului, au anunţat serviciile de pompieri pe platforma X. „Cincisprezece camioane şi circa o sută de pompieri au fost trimişi pentru a stinge incendiul de la Somerset House", clădire aflată pe malul Tamisei. Pompierii au precizat că incendiul este pentru moment localizat „pe o parte din acoperişul clădirii". Somerset House a fost construită în 1547 şi a fost în trecut palat regal, înainte de a deveni centru cultural. „Cauza incendiului nu este cunoscută până în prezent", a precizat un comunicat. În înregistrările video se poate vedea o coloană de fum negru deasupra clădirii istorice. Circulaţia în jurul centrului cultural „va fi perturbată de intervenţia pompierilor", au avertizat aceştia, care susţin că au fost sesizaţi privind declanşarea incendiului în jurul orei locale 12.00 (11. 00 GMT). „Somerset House este în prezent închisă din cauza unui incendiu care s-a declanşat pe o mică parte a acoperişului. Tot personalul şi publicul sunt în siguranţă", a precizat centrul pe reţeaua X.

SURSA: AGERPRES

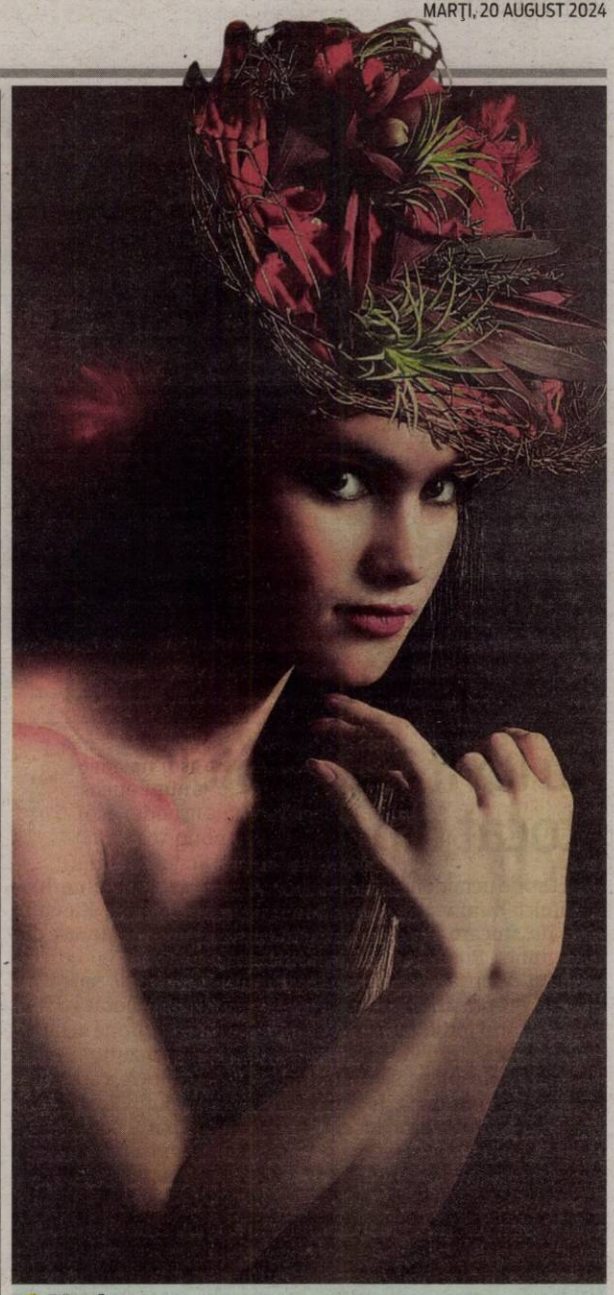

Maria
Pasionată de artă FOTO: ADELA RUSU

Maimuţa fugară
Un magot evadat din rezervaţia Salem Monkey Mountain, din landul german Baden-Wurttemberg, se află încă in libertate, potrivit DW. Potrivit managerului parcului, Roland Hilgartner, magotul ar fi reuşit să sară din copac în copac pentru a ieşi. Animalul, care se află pe lista roşie a Uniunii Internationale pentru Conservarea Naturii, fiind specie pe cale de dispariţie, a fost văzut ultima dată vineri dimineaţă pe o şosea în apropierea oraşului Uhldingen-Muhlhofen. FOTO: PIXABAY

Au blocat acostarea unei nave de croazieră

OLANDA. Mai mulţi membri ai organizaţiei ecologiste Extinction Rebellion (XR) s-au legat duminică dimineaţa de o ecluză în portul Amsterdam, împiedicând astfel acostarea unei nave de croazieră, potrivit unei purtătoare de cuvânt a portului şi imaginilor difuzate de activişti. Este a doua săptămână consecutiv când activiştii de mediu recurg la Amsterdam la o astfel de acţiune prin care cer desfiinţarea marilor nave de croazieră, despre care afirmă că sunt foarte poluante şi contribuie la schimbările climatice. „Petrolul ucide, opriţi navele de croazieră!", au scris ei pe ecluza de care s-au legat. Potrivit purtătoarei de cuvânt a portului Amsterdam, acest protest blochează acostarea navei de croazieră Serenada Mărilor (Serenade of the Seas), o ambarcaţiune de mari dimensiuni prevăzută cu peste o mie de cabine. O navă petrolier a fost de asemenea blocată. Activiştii au susţinut că au blocat alte două nave de croazieră în acelaşi port, afirmaţie negată de aceeaşi purtătoare de cuvânt, care a mai spus că le revine autorităţilor să decidă asupra unei intervenţii contra protestatarilor. Ambarcaţiunile de croazieră care au navigat în apele europene au emis peste 8 milioane de tone de CO_2.

SURSA: AGERPRES

Se luptă cu incendiile

Sute de pompieri portughezi depuneau eforturi duminică pentru stingerea unui incendiu de vegetaţie.

Nu au fost raportate decese sau persoane rănite FOTO: EPA

PORTUGALIA. Focul se răspândea pe coasta sudică a insulei Madeira, pe fundalul vânturilor puternice care complicau eforturile pompierilor, relatează Reuters. Incendiul, care a izbucnit miercuri în regiunea rurală Ribeira Brava, s-a răspândit în municipalitatea vecină Camara de Lobos, iar în prezent are trei fronturi active, au spus autorităţile insulare. Aproape 200 de pompieri, asistaţi de 38 de vehicule, se luptă cu flăcările, dar temperaturile ridicate, umiditatea scăzută şi vânturile puternice complică eforturile pentru combaterea flăcărilor. Un elicopter a fost de asemenea folosit în lupta cu flăcările, dar a trebuit adus la sol odată cu lăsarea nopţii. ,'Incendiul, care este foarte periculos, a fost provocat intenţionat, n-am niciun dubiu, într-o zonă inaccesibilă, unde intervenţia pe calea aerului nu se poate face", a declarat pentru reporteri preşedintele guvernului regional din Madeira, Miguel Albuquerque. Nu au fost raportate decese sau persoane rănite, dar 160 de persoane au fost evacuate ca măsură de precauţie, a spus el. Întreaga zonă de coastă a Madeira - o regiune autonomă a Portugaliei unde trăiesc circa 250.000 de persoane - a fost plasată sub alertă portocalie, al doilea nivel de alertă, până luni, din cauza temperaturilor ridicate. Potrivit agenţie meteorologice IPMA, temperatura a ajuns în Madeira la 30 de grade Celsius în ultimele zile. Vânturile puternice care alimentează flăcările au cauzat anularea a zeci de curse aeriene. Portugalia a trimis duminică în Madeira o echipă de 76 de pompieri de pe continent, iar arhipelagul învecinat Azore, urma să trimită 15 pompieri duminică seară.

SURSA: AGERPRES

Sprijină financiar un proiect promovat de parcul arheologic Pompei

Madonna FOTO: POMPEIISITES.ORG

ITALIA. Starul pop Madonna a vizitat vineri seara Pompei, întâlnindu-se cu un grup de adolescenţi şi copii care participă la proiectul „Visez să zbor" (Sogno di Volare), promovat de parcul arheologic cu scopul de a implica comunitatea locală în viaţa culturală a sitului din patrimoniul mondial UNESCO, informează agenţia italiană de presă ANSA. Starul pop, care vizitează zona pentru a-şi marca cea de-a 66-a aniversare, a decis să sprijine proiectul, care are un cost anual de 250.000 de euro, au declarat surse din parcul arheologic. Întregul sezon 2024/2025 a fost finanţat prin intermediul fundaţiei sale Ray of Light. Ajuns la cea de-a patra ediţie, proiectul implică tinerii în punerea în scenă a unui spectacol de teatru clasic la Teatrul Mare din Pompei. Se urmăreşte astfel sprijinirea şi promovarea tinerilor din regiunea Pompei (sudul Italiei, regiunea Campania), care se confruntă cu o rată relativ ridicată a abandonului şcolar, cu şomajul în rândul tinerilor şi migraţia. Madonna a vizitat situl împreună cu directorul acestuia, Gabriel Zuchtriegel, şi anturajul său format din aproximativ 30 de persoane. Oraşul a fost îngropat de erupţia Muntelui Vezuviu în anul 79 d.Hr. Madonna se află în Italia de o săptămână, începând cu o excursie la Portofino, ca invitată a designerilor Domenico Dolce şi Stefano Gabbana, de la casa de modă Dolce & Gabbana. Madonna, ai cărei strămoşi provin din regiunea Abruzzo de la Marea Adriatică şi au emigrat în SUA, şi-a petrecut adesea vacanţele în Italia, scrie DPA.

SURSA: AGERPRES

FONDAT 1989, APARE LA ARAD, E-MAIL: REDACTIA.JURNALARADEAN@INFORMMEDIA.RO; PUBLICITATE.JURNALARADEAN@INFORMMEDIA.RO

Boglarka Biszak pleacă de la FCC UAV Arad la Constanţa

PAGINA 7

JURNAL ARĂDEAN

Ministrul Rafila a comandat audit internaţional pe secţia ATI de la spitalul Sfântul Pantelimon

PAGINA 11

MIERCURI
21 AUGUST 2024
ANUL XXXVI, NR. 9640
12 PAGINI - 5 LEI

33° Temperaturile se vor situa între 19 şi 33 grade. Vântul va sufla cu 15 km/h.

DIMINEAŢA | AMIAZA | SEARA

Containere deschise FOTO: B.B.

Mizeria din jurul insulelor ecologice

ARAD. Deşi ar fi trebuit să aducă un plus de civilizaţie, colectarea deşeurilor în containerele care formează insulele ecologice digitale lasă de dorit. Cel puţin în cartierul Alfa, situaţia e foarte neplăcută. **/P.3**

Pesimism pe calea ferată

ARAD. Cei de la Asociaţia Pro Infrastructură sunt pesimişti în ceea ce priveşte finalizarea lucrărilor de modernizare a căii ferate de la Bârzava şi până la Ilteu, înaintând ca şi termen anul 2026. **/P.5**

Avram Iancu FOTO: CMA

„Anul Avram Iancu", şi la Arad

ARAD. Anul acesta se împlinesc 200 de ani de la naşterea eroului naţional Avram Iancu, 2024 fiind instituit prin lege ca „Anul Avram Iancu". **/P.10**

Condamnat la... amendă

Ameninţat cu anunţarea poliţiei cu privire la nişte presupuse tăieri ilegale, un bărbat a lovit intenţionat un altul cu maşina. Judecătoria Gurahonţ l-a condamnat la amendă penală de 2.000 de lei.

ARAD. Judecătoria Gurahonţ l-a condamnat pe inculpatul C. Ioan la o pedeapsă cu amenda de 2.000 lei, stabilită prin înmulţirea unui număr de 200 de zile amendă cu suma de 10 lei, pentru săvârşirea infracţiunii de loviri sau alte violenţe. Asta după ce, în 24 octombrie 2019, inculpatul a lovit cu maşina, intenţionat, persoana vătămată.

„În data de 14.10.2019, organele de poliţie din cadrul Secţiei 10 Poliţie Rurală Gurahonţ au fost sesizate prin Serviciul 112 că în localitatea Măgulicea, comuna Vârfurile, a avut loc o tamponare între două autoturisme, iar urmare a acestui eveniment, între conducătorii auto a izbucnit o altercaţie fizică, iar în final unul dintre conducătorii auto a fost transportat cu ambulanţa la spital. La faţa locului, a fost identificat inculpatul C. Ioan care le-a relatat verbal poliţiştilor că, fiind la volanul autoturismului marca Audi A4 şi circulând pe strada respectivă din localitatea Măgulicea pe direcţia de mers spre DN76, a avut o tamponare cu autoturismul de teren marca Daihatsu condus de către persoana vătămată R. Petrică, care circula din sens opus, iar după acea tamponare, s-au dat fiecare jos din autoturism, între aceştia având loc o altercaţie fizică", se arată în rechizitoriu.

Atât din declaraţia persoanei vătămate, cât şi din declaraţiile a trei martori, instanţa a reţinut că în data de 14.10.2019, în cadrul evenimentului ce a avut loc la Căminul Cultural din Măgulicea, au avut unele discuţii contradictorii între persoana vătămată şi fiul inculpatului C. Ioan, în urma cărora persoana vătămată i-a solicitat „să încheie cu furturile de arbori altfel va anunţa poliţia". **/P.6**

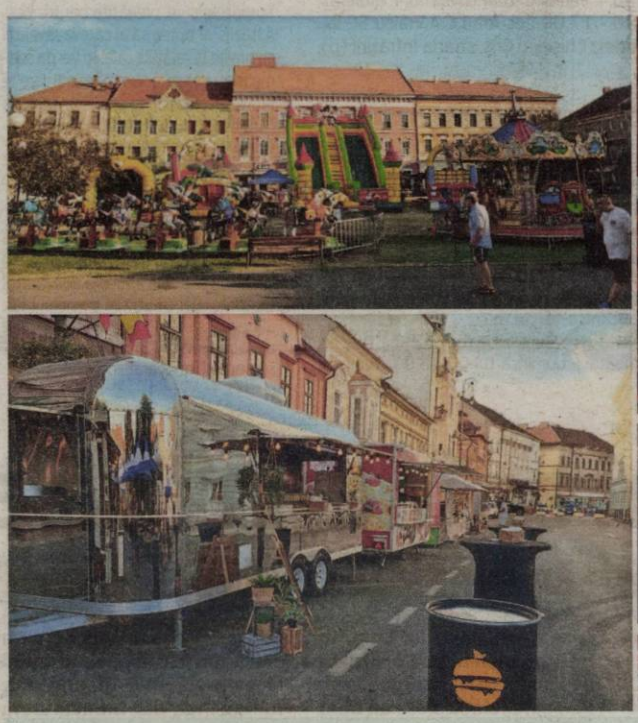

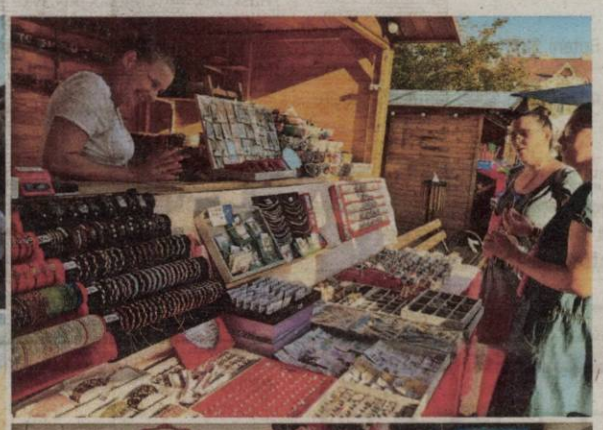

Sărbătoarea oraşului, în zona Teatrului

E atmosferă de sărbătoare în mai multe zone din centrul oraşului, cu ocazia Zilelor Aradului. Târgul estival Food & Fun pe tronsonul cuprins între Teatrul Clasic „Ioan Slavici" şi în Piaţa Avram Iancu este „pavat" cu bunătăţi de tot felul, care pot să satisfacă şi cele mai exigente gusturi. În Piaţa Avram Iancu, pentru cei mici, e Kid's Land, cu programe artistice în fiecare seară de la ora 19:00. **/P.4** FOTO: FAN

630.000 de treceri prin vămile arădene în câteva zile

În minivacanţa de Sfânta Maria, peste 630.000 de persoane au tranzitat cele patru puncte de trecere a frontierei din judeţul Arad.

ARAD. Peste 630.000 de persoane au tranzitat frontiera cu Ungaria prin judeţul Arad, în minivacanţa de patru zile, iar pe fondul aglomeraţiei de la Nădlac II (autostrada pan-europeană) autorităţile au deschis până la 12 artere de control doar pentru traficul uşor şi turistic, adică dublu faţă de numărul maxim din zilele cu trafic obişnuit.

Reprezentanţii Poliţiei de Frontieră Arad au declarat, pentru Agerpres, că aglomeraţia vine în contextul în care în această perioadă multe persoane călătoresc în afara ţării pentru petrecerea vacanţei, în timp ce alţii se întorc în ţară. Aglomeraţia a adus, bineînţeles, şi timpi foarte lungi de aşteptare. Potrivit frontieriştilor, la punctul de trecere a frontierei de pe autostradă s-a aşteptat, pe alocuri, mai bine de o oră şi jumătate. **/P.6**

Şedinţa CLM FOTO: F.M.

Creşă nouă în Subcetate

ARAD. Proiectul a ajuns în faza predării către CNI a unui teren de 1,3 hectare de pe strada Cetăţii, pentru investiţie. În şedinţa de ieri, Consiliul Local Municipal a adoptat o hotărâre în acest sens. **/P.3**

Tractorist rănit, în Hunedoara

VAŢA DE JOS. Un bărbat din judeţul Arad, care lucra pe un TAF într-o pădure din apropierea comunei hunedorene Vaţa de Jos, a fost rănit grav, după ce s-a răsturnat cu utilajul. **/P.6**

„Creşte" groapa de gunoi a Aradului

ARAD. FCC Environment va investi aproximativ 18 milioane de lei în extinderea depozitului de deşeuri. În acest fel, gunoaiele noastre vor avea unde să fie depozitate până în anul 2038. **/P.5**

Utiştii, pe locul 11! FOTO: FAN

UTA, aproape de zona „horror"

ARAD. După şase etape scurse din Superliga, UTA este pe locul 11, la doar un punct de zona locurilor retrogradante. Aşadar, situaţia este destul de alarmantă, sperăm ca Mircea Rednic să facă ceva şi să scoată echipa de acolo, mai ales că are pretenţii de play-off. **/P.7**

Au amenajat bălţi de adăpat

Din cauza secetei şi a temperaturii ridicate din ultima perioadă, pentru a veni în ajutorul păsărilor şi animalelor sălbatice, pe raza Ocolul Silvic „Iuliu Moldovan" s-au amenajat 10 bălţi de adăpat care vor fi umplute cu apă ori de câte ori este nevoie. Patru bălţi au fost amenajate de Ocolul ce aparţine Direcţiei Silvice, iar celelalte şase - de către alţi administratori ai fondului de vânătoare de pe raza Ocolului Silvic „Iuliu Moldovan", din Arad. FOTO: D.S.

Inform Media Press SRL
JURNAL ARĂDEAN | ARAD ONLINE www.aradon.ro

INFORM MEDIA PRESS angajează:

DISTRIBUITORI
pentru diverse cartiere ale Aradului

Dacă îţi doreşti să faci parte din echipa celor mai bune produse media din Arad trimite-ne CV-ul la adresa de e-mail:
cristian.sulintan@informmedia.ro sau amănunte la telefon ☎ **0720.400.417, 0728.284.737.**

(7501)

Remember: 21 august

1456 A murit Iancu de Hunedoara (n. 1407)

1485 Sfârșitul războiului „celor două roze"

1723 A încetat din viață Dimitrie Cantemir (n. 1673)

1902 S-a născut regizorul Paul Călinescu (d. 2000)

1920 S-a născut Marius Munteanu, poet român (d. 2005)

1921 S-a născut actorul de revistă Gioni Dimitriu (d. 2003)

1925 S-a născut actorul Toma Caragiu (d. 1977)

1928 S-a născut Jean Constantin, actor român de teatru și film (d. 2010)

1938 S-a născut Kenny Rogers, actor american

1941 S-a născut Ilinca Tomoroveanu, actriță română de teatru și film

1943 S-a născut Lino Capolicchio, actor, scenarist regizor italian

1949 S-a născut actrița Loretta Devine

1956 S-a născut Carrie Fisher, actriță, scenaristă, producătoare

Alicia Witt FOTO: EPA

1959 Hawaii devine cel de-al 50-lea stat al Statelor Unite ale Americii

1965 Este proclamată Republica Socialistă România în urma adoptării unei noi constituții

1972 A murit Nichifor Crainic (Ion Dobre), scriitor, ziarist și politician român (n. 1889)

1975 S-a născut actrița **Alicia Witt**

1981 S-a născut actrița Nicole Richie

1983 S-a născut actorul Preston Jones

1991 A murit scriitorul Eugen Jebeleanu (n. 1911).

Rețeta zilei

Piept de pui cu sos de fenicul și ciuperci

INGREDIENTE: 150 g piept de pui dezosat și fără piele, 1 bulb de fenicul cu tot cu frunze, 200 g ciuperci, 200 ml lapte degresat, 1 lingură făină, 2 linguri smântână, 3 linguri ulei de măsline, zeama de la lămâie, sare.

MOD DE PREPARARE: Speli pieptul de pui și îl tai în felii, ca pe șnițele, pe care le înăbuși cu uleiul de măsline, zeama de lămâie și puțină apă. În acest timp, cureți ciupercile, apoi le speli și le tai în felii subțiri. Tai mărunt bulbul de fenicul. În vasul în care înăbuși carnea, adaugi ciupercile și torni apă cât să le acoperi. Când totul este aproape fiert, presari feniculul și sare după indicația medicului și continui fierberea pentru 10 minute, la foc mic. Dizolvi făina în 150 ml lapte rece. Pui vasul pe foc mic și amesteci energic, până se îngroașă. Diluezi cu laptele rămas, pe care îl torni treptat. La sfârșit, pui smântâna și omogenizezi.

Pentru mai multe rețete intră pe www.culinar.ro

Întreruperi de curent

Joi, 22 August. Loc. Arad: Sezatorii, A. Purice, G Bruno, I. Cosanzeana, Hasedeu, Musetel, Socului, N.Oncu, I. Felea, C. Brancoveanu, I. Fluieras, Baba Novac, C-tin Brancusi 09:00 - 17:00 Loc Arad C.A.Vlaicu SC INDUSTRA PARK 9:00 -24:00 **În județ:** Chișineu Criș, strada Înfrățirii (p), între orele 9-17.

Sănătate

• **CABINET GINECOLOGIC:** Cabinet ginecologic Arad, B-dul Decebal 11 (lângă Hotel Aradul), chiuretaj medicamentos, eco 4 D, test PAP.TEL: 0770823850, 0723643581

• **Policlinica DR. TURCIN, oferă:** Cardiologie (EKG, Ecografie cardiacă, Doppler vascular, Holter EKG și TA, Test de efort), Oftalmologie (chirurgie pol anterior; CV computerizat; optică medicală), **NOU–OZONOTERAPIA,** ORL (videoendoscopie), Pneumologie, Neuropsihiatrie, Medicină de familie, Ecografii generale. **Telefon: 0257/285510, www.policlinica-turcin.ro**

• **Farmacia GLYKON–UTA,** Bl U 6 (vis-a-vis de biserica în construcție). Deschis zilnic: luni-vineri 07.00 -21.00 sâmbătă și duminică 08.00-18.00. **Telefon: 0257/241197.**

Horoscop

BERBECUL (III.21.-IV.20.)
Azi este una dintre cele mai aglomerate zile pentru tine. S-ar putea să simți nevoia să respingi pentru un timp ideile tale creative, dar această pauză te poate ajuta să te concentrezi. Este bine să încetinești pentru a evita să faci un milion de lucruri în același timp.

TAURUL (IV.21.-V.20.)
Fă un bilanț al deciziilor tale. Vezi ce este util și ce nu. Felul în care ți-ai manageriat resursele în ultima vreme se reversă în modul tău de gândire. Te simți epuizat din punct de vedere creativ și emoțional. Acesta este momentul să definești ce înseamnă să te simți bine.

GEMENII (V.21.-VI.21.)
Ai grijă de banii tăi. Este distractiv să cheltuiești, dar poate fi mai înțelept să economisești decât să economisești o perioadă și să cumperi apoi și ceea ce nu ai nevoie. Vara este adesea plină de invitații și ești mai generos cu cheltuielile tale.

RACUL (VI.22.-VII.22.)
Fii propriul tău erou. Viața se trăiește cel mai bine atunci când crezi că ai povestea ta, așa că astăzi, s-ar putea să realizezi ce ai scris pentru tine. De asemenea, îți poți da seama cum ai putea să preiei controlul asupra narațiunii într-un mod mai distractiv.

LEUL (VII.23.-VIII.23.)
Surprizele sunt pregătite pentru tine. Astăzi s-ar putea să ai câteva revelații cu privire la relațiile tale. Îți vei da seama mai ușor care sunt oamenii care te fac să depinzi de ei sau cine sunt cei care te ajută să fii mai deschis cu privire la oportunitățile de viitor.

FECIOARA (VIII.24.-IX.23.)
Apasă butonul de resetare. Rutina ta are nevoie să o ia de la zero. O versiune veche nu te poate aduce la adevăratul tău potențial creativ. În domeniul tău ai nevoie să te reinventezi la anumite perioade pentru a descoperi ce înseamnă cu adevărat succesul.

BALANȚA (IX.24.-X.23.)
Vei simți să stagnezi pentru că nu ai mai făcut nimic îndrăzneț de mult timp. S-ar putea să te simți revigorat în proiectele pe care le ai în curs. Pasiunile și curiozitățile nu te mai reprezintă și ai nevoie de un moment de pauză ca să te repui pe calea ta.

SCORPIONUL (X.24.-XI.22.)
Emoțiile tale se pot resimți destul de intens. Poți arunca o privire mai atentă în universul sentimentelor tale, dar din punctul de vedere al observatorului. Această zi te poate ajuta să vezi experiențele dintr-o perspectivă mai mare și să le analizezi.

SĂGETĂTORUL (XI.23.-XII.21.)
Gândește, apoi vorbește. S-ar putea să nu fie întotdeauna evident cât de important este pentru cei dragi să îți fie alături așa că acordă-le mai multă importanță. Dacă sistemele voastre de valori sunt aliniate, comunicarea dintre voi se poate produce mai ușor.

CAPRICORNUL (XII.22.-I.20.)
Fii atent la tot ce se întâmplă în jurul tău. O restructurare a principiilor de viață este pe cale să se desfășoare și nu trebuie să fie foarte diferită. Ar putea varia de la modul în care îți câștigi banii până la schimbarea viziunii pe termen lung.

VĂRSĂTORUL (I.21.-II.20.)
Vei avea nevoie astăzi de confirmări indiferent de ceea ce vei face. În unele situații nu e rău să ceri părerea celor din jur, însă atunci când vine vorba despre lucrurile banale, cel mai bine ar fi să iei decizii fără să mai întrebi în stânga și în dreapta.

PEȘTII (II.21.-III.20.)
Vei primi indicii de la Univers despre potențialul tău și idei pe care cândva le-ai crezut imposibile. Amintește-ți că o viziune începe întotdeauna cu sămânța și, atâta timp cât ești hotărât să o uzi, o vei vedea înflorind în momentul potrivit.

Piețe și târguri

Azi este zi de piață la Pâncota, Beliu, Buteni, Șiclău, Macea, Vânători, Pecica, Șiria și **zi de târg la** Beliu și Buteni.

Mâine, joi, este zi de târg săptămânal la Curtici, Sebiș, Cermei, Săvârșin, Secusigiu, Zerind.

Pe platforma digitală www.aradon.ro (butonul Publicare anunț în ziar) JURNAL ARĂDEAN
puteți programa și plăti online
anunțurile de mica publicitate pe care le doriți publicate în ziar.

Sudoku

ÎNCEPĂTORI

REGULI: În fiecare bloc sunt câteva cifre între 1 și 9, stabilite dinainte. Acestea trebuie completate cu cifrele lipsă, în așa fel încât fiecare număr să figureze o singură dată. De asemenea, cifrele de la 1 la 9 trebuie să figureze o singură dată atât pe rândurile orizontale cât și pe coloanele verticale ale celor nouă blocuri luate împreună.

	3						9	7
2		1						
	6				8			
					6		5	3
	8	9		3			1	
				7				
6	1						8	5
4								6
		5		4				9

AVANSAȚI

	8					9		1
				6			4	2
	4	7				5		
		2	6	4				
						3		5
							1	
				5				
8			4				7	
4	9		1		3			

Soluțiile jocurilor din numărul precedent:

ÎNCEPĂTORI

4	2	5	3	6	9	7	8	1
9	7	3	8	5	1	2	4	6
8	1	6	4	7	2	5	3	9
1	4	7	6	2	5	3	9	8
2	3	9	1	8	4	6	5	7
5	6	8	7	9	3	1	2	4
6	8	2	5	4	7	9	1	3
7	9	1	2	3	8	4	6	5
3	5	4	9	1	6	8	7	2

AVANSAȚI

4	6	1	9	2	5	3	8	7
7	3	2	4	6	8	5	1	9
9	8	5	1	7	3	6	4	2
6	5	4	2	9	1	7	3	8
3	1	7	6	8	4	2	9	5
2	9	8	3	5	7	1	6	4
5	4	6	8	3	2	9	7	1
8	7	9	5	1	6	4	2	3
1	2	3	7	4	9	8	5	6

„Jurnal arădean" vă ascultă

Pentru sesizări Difuzare sună la telefon: 0257.241.151

De luni până joi, între orele 11.00-13.00, la telefonul 0257.212.055.

ARAD. Doamna **Anca L.**, din Arad, are o nemulțumire legată de Compania de Transport Public Arad. „Am tot văzut sesizări la dumneavoastră, am crezut și nu prea, dar acum am trăit pe pielea mea o situație neplăcută. Zilele trecute, la ora 13.03, trebuia să plece un tramvai de la UTA spre Alfa. M-am instalat mai devereme în stație, să nu plece prea repede, mai ales că e sărbătoare și sunt puțini călători, deci tramvaiul ar putea avea ceva avans. Nici vorbă să vină mai repede, cum ar fi și normal, deja soarele îmi făcea probleme, am mai stat, tot am stat, dar tramvaiul nu mai venea. Am renunțat să mai fac deplasarea, a trebuit să iau un taxi, căci nu-mi permiteam să întârzii prea mult, poate tramvaiul de la acea oră nici nu a mai venit. Cred că este o lipsă de respect față de oameni, față de călători, de cei care îi fac abonament sau își cumpără un bilet. Nu știu cine e de vină, vatmanul sau sistemul de transport, nici nu mă interesează prea mult, însă știu să vă spun că în țările civilizate așa ceva nu se întâmplă" - ne spune doamna Anca. **JA-L.S.**

Vremea

Miercuri, 21 august

www.aradon.ro

22° LA ORA 6 — temperaturile se vor situa între 22 și 23 grade. Vântul va sufla cu 11 km/h dinspre V.

32° LA ORA 18 — temperaturile se vor situa între 31 și 32 grade. Vântul va sufla cu 9 km/h dinspre N.

Ziua precedentă

Arad	19 - 35	Umiditate:	35%
Lipova	18 - 33	Presiune:	1013 mb
Chișineu- Criș	19 – 34	Precipitații:	5%
Săvârșin	19 - 33	Vânt:	11 km/h
Sebiș	18 – 32	Direcție vânt:	SE

Azi

Temperaturile se vor situa între 19 și 33 grade. Vântul va sufla cu 15 km/h, dinspre VSV.

Soarele

Răsare: 06:42
Apune: 20:38

FAZELE LUNII

4.08 · 12.08 · 19.08 · 26.08

JOI	VINERI	SÂMBĂTĂ	DUMINICĂ
15° 30°	17° 32°	19° 34°	19° 35°
parțial noros	mai mult însorit	mai mult însorit	parțial noros

Calendar

Biserica ortodoxă: Sfântul Apostol Tadeu; Sfinții Mucenici Donat, Romul, Silvan și Venust (Post)

Biserica greco-catolică: Sf. ap. Iuda Tadeu; Sf. m. Vasa și fiii ei; [Sf. papă Pius al X-lea]

Biserica romano-catolică: Sf. Pius al X-lea, pp. **.

Prognoză pentru trei zile

Temperaturile minime vor fi cuprinse între 15 și 19 grade, iar cele maxime între 30 și 35 grade.

Temp.minime: 15 - 19 °C
Temp.maxime: 30 - 35°C.

JURNAL ARĂDEAN
B-dul Revoluției nr. 62, Arad
Nr. ISSN: 1220-7489

BRAT Auditat de BRAT
Reclamații difuzare: 0257.241.151

Șef departament publicitate și departament difuzare: Cristian Sulințan
Marea publicitate: 0257.280904
Mica publicitate: 0257.210775; B-dul Revoluției, nr. 62
Tiparul executat la: Mediaworks Hungary Zrt., 6729, Szeged

Redactor șef: Flavius Ștețcu Responsabil de număr: Leo Sfîra

Departamente: Eveniment: Alin Gherasim; Sorina Ambruș; Economic: Andreea Pintea; Social: Diana Duțu; Sport: Daniel Scridon, Leo Sfâra; Andreea Vlase; Cultură: Eugen Rogojan.
Tehnoredactare: Ghizela Șerban, Munteanu Daniel.
REDACȚIE: tel. 0257.212.055; e-mail: redactia.jurnalaradean@informmedia.ro, adevaruldearad@informmedia.ro, publicitate.jurnalaradean@informmedia.ro, publicitate.adevarul@informmedia.ro

Scrisoare de mulţumire

„Doresc să îmi exprim cele mai sincere mulțumiri, recunoștință și apreciere profundă pentru reușita intervenții chirurgicale prin care mi s-a extirpat piatra de la fiere, de peste 3 cm, curmându-mi durerile. În mod deosebit, aș dori să aduc recunoștință domnului medic chirurg Andrei Ardelean și echipei sale, care prin înalt profesionalism și dedicare au reușit să-mi redea viața normală. În același timp, aduc mulțumiri întregului personal al Secției Interne care, atât în perioada pre-operator cât și cea post-operator, a demonstrat o empatie deosebită și devotament remarcabil în îngrijirea pacienților. Vă rog să primiți această scrisoare ca pe o mică recunoaștere a efortului și profesionalismului dumneavoastră, care au făcut o diferență semnificativă în viața mea. Cu profundă recunoștință, Investigator Petru Ștețcu".

Spitalul Județean FOTO: JA

Mizerie în jurul insulelor ecologice digitale din Alfa

Deşi ar fi trebuit să aducă un plus de civilizaţie, colectarea deşeurilor în containerele care formează insulele digitale lasă de dorit.

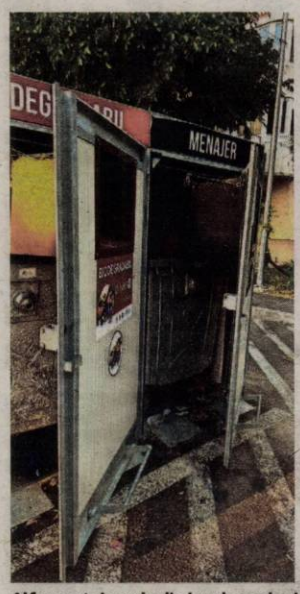

Alfa: containerele din insula ecologică digitalizată FOTO: BOGDAN B.

ARAD. Containere de gunoi lăsate deschise, mizerie peste tot în jurul lor și, implicit, duhoare... E imaginea și miasma cu care se confruntă zi de zi arădenii din cartierul Alfa. Situația ne-a fost semnalată de unul dintre ei, Bogdan B. - cititor Jurnal arădean/ Aradon.

„Am contactat de nenumărate ori pe cei de la Retim să le transmitem că containerele pentru colectare sunt mereu deschise. Le-am trimis poze, gunoi mereu împrăștiat pe jos, sticle sparte. Le-am transmis că voi lua legătura și cu presa, și cu Poliția Locală, și cu Primăria, chiar vom apela la toată lumea până când containerele pentru colectare vor fi închise. Ne-am săturat de mizeria de pe jos, toată lumea are acces la acele containere. Camerele de filmat de la fiecare platformă sunt puse degeaba. Mergem înainte sau înapoi? Vă trimit câteva poze din cartierul Alfa. Nu pot să înțeleg angajații Retim de ce nu închid containerele. Poate ne puteți ajuta dumneavoastră într-un fel. Reclamațiile și vocile noastre sunt egale cu zero, deși noi plătim taxe și impozite. Noi nu dorim decât să trăim într-un mediu curat și organizat, iar toate celelalte deșeuri să fie reciclate corespunzător" - este mesajul cetățeanului.

Retim dă vina pe „căutătorii de PET-uri"

Am transmis sesizarea lui Bogdan B. celor de la Retim (operatorul de salubritate), solicitându-le un punct de vedere.

Iată răspunsul companiei: „Referitor la problema semnalată în cartierul Alfa, dorim să informăm cititorii că starea actuală a platformelor de colectare nu este cauzată de neglijența echipelor noastre, ci este rezultatul unor acțiuni neautorizate ale unor persoane care caută recipiente SGR (Sistem de Garanție Returnare) în containerele de colectare. Aceste persoane, din păcate, forțează și lasă deschise containerele, de multe ori împrăștiind și deșeuri în jurul acestora. RETIM și Primăria Municipiului Arad tratează cu maximă seriozitate toate sesizările și reclamațiile venite din partea cetățenilor, lucrând împreună pentru a combate aceste situații. Am intensificat controalele și monitorizarea platformelor de colectare și colaborăm îndeaproape cu autoritățile locale pentru a identifica și sancționa persoanele implicate în astfel de activități. În același timp, facem un apel către comunitate să sprijine eforturile noastre prin raportarea oricăror activități suspecte direct la Poliția Locală Arad. De asemenea, invităm cetățenii să ne contacteze direct la adresa de email arad@retim.ro sau la numărul de telefon 0374-885692 pentru a ne comunica orice problemă întâmpinată. Ne angajăm să răspundem prompt tuturor solicitărilor și să găsim soluții eficiente împreună cu Primăria Municipiului Arad."

Primăria promite intensificarea controlaelor

Desigur, am solicitat și poziția Primăriei Municipiului Arad în legătură cu haosul din jurul containerelor de gunoi din cartierul Alfa.

Iată ce ni s-a transmis: „La nivelul municipiului Arad sunt în acest moment un număr de 400 insule ecologice digitale. Alte aproape 300 urmează să fie amenajate în urma implementării unui proiect finanțat prin PNRR. Ne dorim să oferim cetățenilor un serviciu de salubritate de calitate și este regretabil că întâmpinăm astfel se situații, care generează disconfort întregii comunități. Primăria Arad împreună cu operatorul de salubritate va face demersuri menite să descurajeze aceste activități prin intensificarea controalelor, monitorizarea platformelor de colectare și sancționarea celor surprinși în fapt. De aceea îi rugăm pe cetățeni să semnaleze aceste situații Serviciului Dispecerat și Monitorizare din cadrul Direcției Generale Poliția Locală, apelând numărul de telefon 0257 - 939 (apel gratuit)".

JA-D.D.

Gala Salbek Opera Festival, duminică, în faţa Primăriei

Valentina Naforniţă FOTO: FAN

ARAD. International Salbek Opera Masterclass, ediția 2024 va aduce și în acest an, la Arad, Gala Salbek Opera Festival care va avea loc pe platoul din fața Palatului Administrativ din Arad, în aer liber. Evenimentul este programat să se desfășoare în 25 august, de la ora 20.00, cu Orchestra Filarmonicii din Arad, dirijor David Crescenzi, soliști Valentina Naforniță, Ruxandra Donose, Leontina Văduva și Ramón Vargas, împreună cu cei mai buni dintre cursanții Salbek Opera Masterclass 2024.

În program, lucrări celebre din repertoriul liric de Puccini, Bellini, Offenbach, Strauss, Ceaikovski și nu numai.

Gala va marca închiderea Salbek Opera Masterclass, ediția 2024, dar și închiderea Zilelor Aradului 2024, fiind organizată de Primăria Municipiului Arad, Centrul Municipal de Cultură Arad și Filarmonica din Arad. **JA-D.D.**

Creşă nouă în cartierul Subcetate

Proiectul a ajuns în faza predării către CNI a unui teren de 1,3 hectare de pe strada Cetăţii, pentru investiţie.

ARAD. Aleșii locali au aprobat, în ședința ordinară de marți, 20 august 2024, predarea către Ministerul Dezvoltării, Lucrărilor Publice și Administrației - Compania Națională de Investiții (C.N.I.) S.A. a unui teren în suprafață de 13.861 de metri pătrați, situat pe strada Cetății, F.N., în vederea construirii unei creșe mari.

Pentru 110 copii

Viitoarea creșă va fi o construcție nouă, modernă și prietenoasă cu mediul înconjurător, în care energia necesară va proveni parțial din surse regenerabile, precum panourile fotovoltaice. Clădirea va fi organizată în 3 nuclee funcționale: zonă administrativă, zona destinată copiilor și zona spațiilor tehnico-gospodărești. Creșa de pe strada Cetății va avea o capacitate totală de 110 locuri, ceea ce va permite formarea unui număr maxim de 11 grupe. Fiecare proiect al CNI presupune un număr total de dormitoare egal cu numărul de grupe, camere de joacă, vestiare și grupuri sanitare, spații pentru luat masa, dar și cabinet medical. Totodată, sunt prevăzute și funcțiuni auxiliare precum spălătorie, călcătorie, biberonerie sau bucătarie.

Parte din programul guvernamental de construire de creşe FOOT: FAN

„În linie dreaptă"

„Este un proiect care se apropie de maturitate. A început cu câțiva ani în urmă când ni s-au cerut suprafețe de teren de către CNI. Mă bucur că am intrat în linie dreaptă și avem suficient de mult loc pentru construirea unei creșe care este o necesitate pentru comunitatea noastră. De aceea suntem parteneri cu CNI și Guvernul României pentru a avea un astfel de obiectiv finalizat. Ne dorim să avem cât mai multe creșe, astfel încât părinții să aibă unde să-i lase pe copii. Este o cerință mare și ne dorim ca acest proiect să continue astfel încât să putem construi în Arad cât mai multe creșe. Suntem dispuși să identificăm și alte parcele de teren pe care să le oferim gratuit celor de la CNI cu scopul realizării unor investiții de acest gen", a declarat primarul municipiului Arad, Călin Bibarț. **JA-D.D.**

INFORM MEDIA PRESS angajează:

DISTRIBUITORI DE PRESĂ

pentru diverse cartiere ale Aradului

Dacă îți dorești să faci parte din echipa celor mai bune produse media din Arad trimite-ne CV-ul la adresa de e-mail: **cristian.sulintan@informmedia.ro** sau amănunte la telefon ☎ **0720.400.417, 0728.284.737.**

Solicitantul este de acord cu utilizarea datelor sale personale conform regulamentului GDPR al firmei noastre publicat de site-ul Inform Media Press.

(7950)

Inform Media Press SRL

JURNAL ARĂDEAN

ARAD ONLINE www.aradon.ro

JURNAL ARĂDEAN

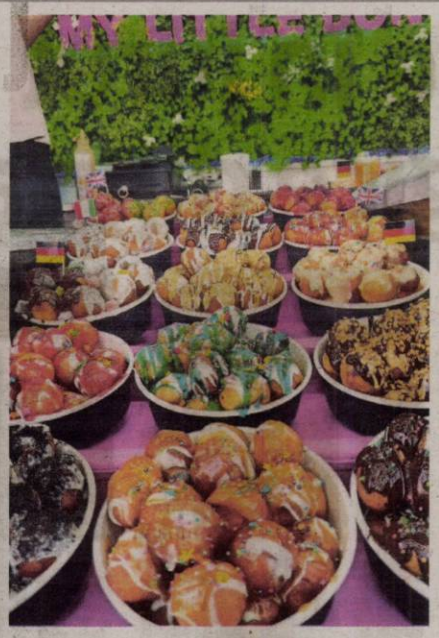

Târgul estival Food & Fun şi Kid's Land

ARAD. Nu doar Picnic Festival din Parcul Eminescu e deschis permanent pe perioada Zilelor Aradului, ci şi Târgul estival Food&Fun. Acesta poate fi vizitat pe tronsonul cuprins între Teatrul Clasic „Ioan Slavici" şi Piaţa Avram Iancu, aşteptându-i pe arădeni cu bunătăţi de tot felul, care, potrivit organizatorilor, „pot să satisfacă şi cele mai exigente gusturi".

În Piaţa Avram Iancu a fost amenajată o zonă destinată celor mici - Kid's Land -, cu tobogan gonflabil, carusele, multe jocuri şi personaje din desene animate care de-abia aşteaptă să se întâlnească cu copiii. În fiecare seară, de la ora 19, aici pot fi urmărite diverse programe artistice pentru cei mai mici dintre cetăţenii Aradului. Că doar e şi sărbătoarea lor!

Distins cu Ordinul „Sfântul Ioan Gură de Aur"

Acordat de Preafericitul Părinte Daniel, Patriarhul Bisericii Ortodoxe Române, acest ordin este conferit pentru prima dată unui cleric din Arad.

ARAD. Arhidiaconul Bogdan Noghiu a fost distins de către PF Daniel, Patriarhul României, cu Ordinul „Sfântul Ioan Gură de Aur". Ceremonia de acordare a distincţiei a avut loc la Moneasa, în cadrul deschiderii oficiale a celei de-a doua ediţii a „Taberei Bucuriei", un eveniment organizat de Consiliul Judeţean Arad în parteneriat cu Episcopia Dacia Felix şi Arhiepiscopia Aradului. La eveniment au fost prezenţi, Anca Corfu, Consulul General al României la Vârşeţ, locotenent colonel Cristian Tecu, prof. univ. dr. Coralia Cotoraci, precum şi un reprezentant al Inspectoratului de Jandarmi Arad.

Ordinul „Sfântul Ioan Gură de Aur" i-a fost decernat Arhidiaconului Bogdan Noghiu în semn de apreciere pentru activitatea sa în slujba Bisericii, distincţia reflectând eforturile sale în apărarea şi promovarea dreptei credinţe, în cultivarea spiritualităţii româneşti şi în desfăşurarea de acţiuni filantropice. Arhiepiscopul Aradului, IPS Timotei a subliniat faptul că acest ordin reprezintă „o cinste şi pentru eparhie".

„Este o mare onoare să primesc acest ordin, care nu este doar o recunoaştere personală, ci şi un simbol al devotamentului şi al muncii în slujba credinţei şi a comunităţii" - a declarat Bogdan Noghiu.

„Tabăra Bucuriei", desfăşurată între 19 şi 21 august 2024, reuneşte tineri români din Serbia, oferindu-le un cadru educativ şi recreativ, în care aceştia pot descoperi şi împărtăşi valori comune. **JA-F.Ş.**

> Este o mare onoare să primesc acest ordin, care este şi un simbol al devotamentului şi al muncii în slujba credinţei şi a comunităţii
>
> **ARHIDIACONUL BOGDAN NOGHIU**

Cu distincţia FOTO: FAN

Plimbări gratuite cu trenuleţul, prin oraş FOTO: DANIEL BOCA

Programul trenuleţului turistic de agrement

ARAD. În perioada de cuprinsă între 24 şi 25 august 2024, Primăria Arad, în colaborare cu Compania de Transport Public din Arad, pune în circulaţie trenuleţul turistic de agrement.

Sâmbătă, 24 august 2024

•în intervalul 13:00 - 17:00, din oră în oră, pe traseul Parcul Reconcilierii - Teatru - Bd. Revoluţiei - Podgoria - Banu Mărăcine - Piaţa Spitalului - Podgoria - Bd. Revoluţiei - Teatru - Parcul Reconcilierii, staţia de îmbarcare fiind Parcul Reconcilierii.

•în intervalul 18:00 - 21:00, din oră în oră, pe traseul Parcul Reconcilierii - Andrei Şaguna - Piaţa Spitalului - Banu Mărăcine - Podgoria - Banu Mărăcine - Piaţa Spitalului - Andrei Şaguna - Parcul Reconcilierii, staţia de îmbarcare fiind Parcul Reconcilierii.

25 august 2024

•în intervalul 13:00 - 18:00, din oră în oră, pe traseul Parcul Reconcilierii - Teatru - Bd. Revoluţiei - Podgoria - Banu Mărăcine - Piaţa Spitalului - Podgoria - Bd. Revoluţiei - Teatru - Parcul Reconcilierii, staţia de îmbarcare fiind Parcul Reconcilierii.

•în intervalul 19:00 - 21:00, din oră în oră, pe traseul Parcul Reconcilierii - Andrei Şaguna - Piaţa Spitalului - Banu Mărăcine - Podgoria - Banu Maracine - Piaţa Spitalului - Andrei Şaguna - Parcul Reconcilierii, staţia de îmbarcare fiind Parcul Reconcilierii. **JA-D.D.**

Conferinţă despre cultură, istorie şi eroism

La Conferinţa „Viaţa cotidiană a Aradului de-a lungul timpului" puteţi descoperi istoria, cultura şi patrimoniul oraşului Arad.

ARAD. Sub egida Zilelor Aradului, vineri, 23 august 2024, în sala „Regele Ferdinand", începând cu ora 9:30, va avea loc conferinţa conferinţa Ştiinţifică Naţională „Viaţa cotidiană a Aradului de-a lungul timpului". Evenimentul va include prezentări tematice şi comunicări ştiinţifice ce vor aborda diverse aspecte ale vieţii cotidiene din Arad, analizând atât trecutul istoric al oraşului, cât şi prezentul său. Cercetători, universitari şi oameni de cultură vor explora în detaliu transformările şi continuităţile în viaţa comunităţii arădene de-a lungul timpului.

Valorificarea cercetării istoriografice va fi reliefată prin prezentări şi lansări de carte de specialitate ce reliefează identitatea Aradului şi a arădenilor, evidenţiindu-se apariţia primului volum din seria „Studii şi comunicări din Banat-Crişana", coordonat de dr. Doru Sinaci şi dr. Sorin Bulboacă, precum şi volumul semnat de un colectiv de autori maghiari şi tradus în limba engleză: „Arad goes forward!: Chapters in the history of the city. From the mid-19th century to the early 20th century".

O secţiune specială intitulată „Eroii Aradului: povestea curajului şi sacrificiului" va omagia eroismul celor care, în urmă cu 80 de ani, au apărat defileul Mureşului, în luptele de la Păuliş, aducând un tribut curajului şi sacrificiului dovedit în cel de-Al Doilea Război Mondial. **JA-D.D.**

Organizatori

Conferinţa este organizată de către Primăria Municipiului Arad şi Centrul Municipal de Cultură Arad, în colaborare cu Instituţia Prefectului – Judeţul Arad, Arhiepiscopia Aradului, Universitatea „Aurel Vlaicu" Arad, Universitatea de Vest „Vasile Goldiş" Arad, Biblioteca Judeţeană „Alexandru D. Xenopol" Arad, Complexul Muzeal Arad, Centrul Cultural Judeţean Arad, Asociaţia „ASTRA arădeană – 1863", Asociaţia „Ştefan Cicio-Pop" Arad, Asociaţia Naţională Cultul Eroilor „Regina Maria" – Filiala Judeţeană Arad şi Societatea de Ştiinţe Istorice din România – filiala Arad.

Afişul conferinţei FOTO: FAN

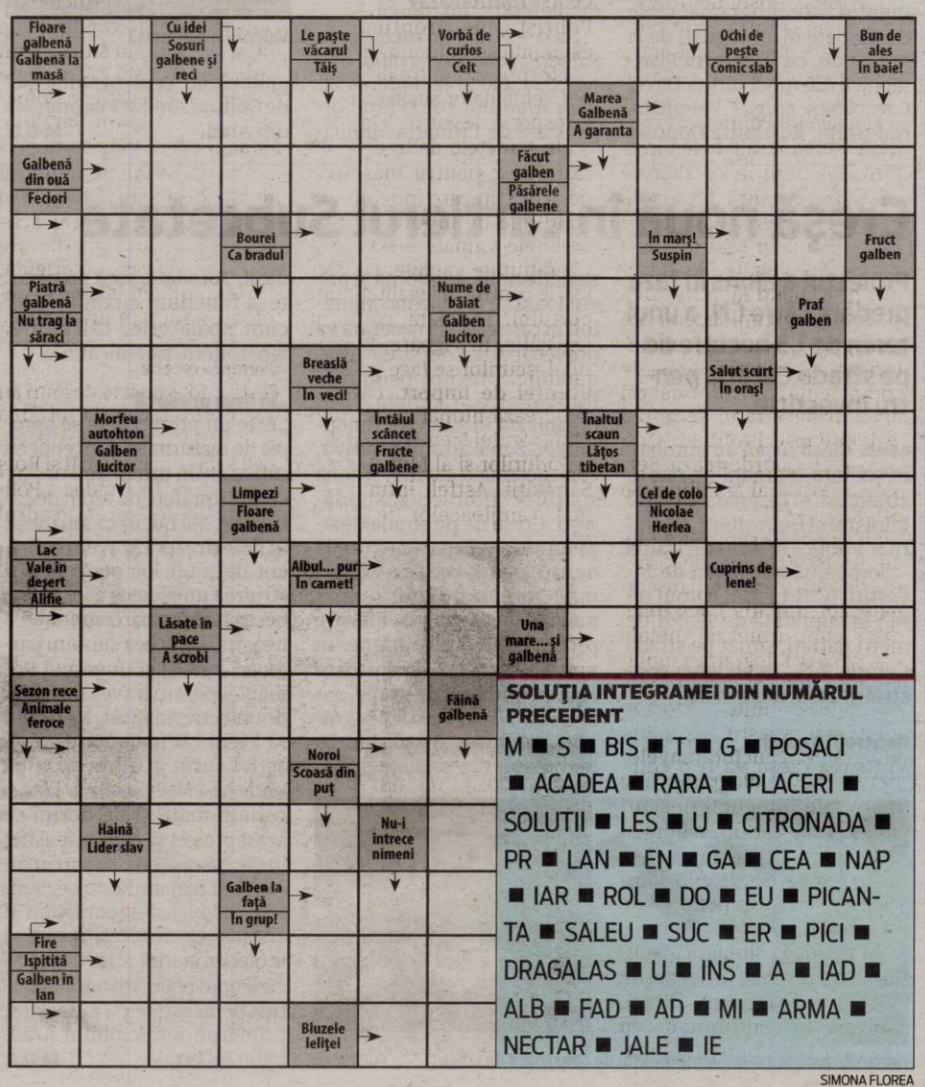

SOLUŢIA INTEGRAMEI DIN NUMĂRUL PRECEDENT

M ■ S ■ BIS ■ T ■ G ■ POSACI ■ ACADEA ■ RARA ■ PLACERI ■ SOLUTII ■ LES ■ U ■ CITRONADA ■ PR ■ LAN ■ EN ■ GA ■ CEA ■ NAP ■ IAR ■ ROL ■ DO ■ EU ■ PICANTA ■ SALEU ■ SUC ■ ER ■ PICI ■ DRAGALAS ■ U ■ INS ■ A ■ IAD ■ ALB ■ FAD ■ AD ■ MI ■ ARMA ■ NECTAR ■ JALE ■ IE

SIMONA FLOREA

Continuă pesimismul pe calea ferată: termen anul 2026

Cei de la Pro Infrastructură înaintează noi termene pentru calea ferată de la Bârzava spre Ilteu.

ARAD. Modernizarea căii ferate pare un blestem în țara noastră, unde nici măcar una dintre lucrările de acest fel nu a fost finalizată la timp sau măcar cu o întârziere decentă. În urmă cu aproximativ două săptămâni, reprezentanții Asociației Pro Infrastructură, un ONG care urmărește lucrările mari de infrastructură rutieră și feroviară, anunțau că întârzierea proiectului de modernizare a căii ferate de la Ghioroc, prin Bârzava, și până la Simeria va atinge „borna" de cinci ani întârziere față de contractul semnat de cei de la Astaldi cu Ministerul Transporturilor. În primă fază, cei de la API spuneau că lucrările de pe acest tronson, care se desfășoară pe raza județului Arad, vor fi finalizate anul viitor. Acum, însă, după o analiză mai atentă a șantierului, specialiștii de la Pro Infrastructură sunt mai pesimiști și estimează faptul că unele loturi nu vor fi finalizate mai repede de 2026. Printre ele, și lotul 2b Bârzava-Ilteu, care a fost întârziat nepermis de mult de scoaterea unor copaci din fondul forestier, dar și de situl arheologic de la Vărădia de Mureș.

Podul peste Mureș FOTO: API

„După serialul nostru despre cele patru loturi de modernizare a Magistralei 200 dintre Simeria și Km 614, semnate în 2017 pe 3 ani, putem trage câteva concluzii. Cel mai puțin întârziat este 2a de la Bârzava la Km 614 (Ghioroc): „doar" 5 ani, nu prinde recepția în acest an, iar testele sistemului de centralizare și semnalizare se vor termina în 2025. Două segmente au fost mult încetinite de birocrație. Lotul 2b (Ilteu-Bârzava) a fost blocat de scoaterea din circuitul forestier a pâlcurilor de copaci la cele două consolidări-mamut de la Bătuța și de arheologia de la Vărădia unde, după șapte ani de proiect, încă nu vedem traseul nou. Lotul 3 (Simeria-Gurasada) a avut probleme majore tot cu arheologia, la Castrul Micia. Ambele au șanse slabe pentru 2025, mai degrabă vorbim de 2026.

<Campionul> este Aktor pe 2c (Gurasada-Ilteu). Aici antreprenorul a început să sape tunelul de peste 700 de metri mult după 2020, termenul de finalizare a întregului proiect, iar un tunel scurt nici azi nu este atacat. Când vor fi gata grecii? Probabil nici ei nu știu. 2027, 2028... orice e posibil.

Cum la omul sărac nici boii nu trag, au dat peste geologie nefavorabilă la tunelul lung, adică s-a cam prăbușit. Dacă îl începeau în 2017, problemele erau deja rezolvate. Însă așa, cine știe cât mai așteptăm după reproiectări, aprobări la CFR, adiționat prețul contractului și... lucrări în teren", au transmis reprezentanții Asociației Pro Infrastructură.

Se anunță noi întârzieri pe tronsonul Bârzava-Ilteu FOTO: API

„Frisoane" pentru Arad-Timișoara

Întârzierile de 5-6-7 ani de pe acest tronson ne dau mari frisoane, și probabil că și celor din Ministerul Transporturilor, pentru lucrările de modernizare a căii ferate Arad-Timișoara-Caransebeș. Mai ales că, din păcate, tronsonul Arad-Timișoara a fost câștigat exact de aceeași firmă care lucrează și pe Ghioroc-Bârzava-Ilteu. Inițial, în 2017, contractul a fost câștigat de firma italiană Astaldi. Aceasta a dat, însă, faliment și a fost preluată de WeBuild, companie care, de aproximativ trei ani de zile, lucrează pe tronsonul din județul nostru. Exact WeBuild este liderul de asociere care a câștigat și licitația pentru modernizarea căii ferate spre Timișoara. Problema cea mai mare este că, spre deosebire de Ghioroc-Bârzava-Ilteu, acolo unde Uniunea Europeană ne-a acceptat fazarea lucrărilor și a continuat să vireze fonduri europene, chiar dacă s-a ieșit din termenii contractuali, pe Arad-Timișoara se anunță dezastru. Și asta pentru că proiectul de modernizare a căii ferate Arad-Timișoara-Caransebeș, care a fost împărțit în patru loturi, primește finanțare prin Programul Național de Redresare și Reziliență, iar termenul de finalizare este anul 2026. Cei de la Uniunea Europeană au anunțat că, față de alte exerciții de finanțare, în cazul PNRR nu se vor accepta întârzieri. Așadar, teoretic, în doi ani de zile ar trebui ca Arad-Timișoara-Caransebeș să fie un proiect finalizat. Este greu de crezut că se va putea întâmpla acest lucru, în condițiile în care pe șantierele pe care lucrează deja, WeBuild adună ani întregi de întârziere.

JA-A.G.

De două ori mai multe deșeuri la frontierele arădene

Reprezentanții Poliției de Frontieră anunță că, în primele șapte luni ale acestui an, s-a dublat cantitatea de deșeuri descoperite de polițiști la intrarea în țară.

ARAD. Camioane și trenuri încărcate cu deșeuri au fost oprite de polițiștii de frontieră arădeni la intrarea în țară, care au lucrat în colaborare cu inspectorii de la Garda de Mediu.

„La nivelul Poliției de Frontieră Române au fost întreprinse acțiuni în colaborare cu reprezentanții Gărzii de Mediu în vederea combaterii introducerii în țară a transporturilor ilegale de deșeuri, procedând la verificarea și controlul mijloacelor de transport, precum și la monitorizarea specifică în zona de competență", au informat cei de la Inspectoratul Teritorial al Poliției de Frontieră Oradea, care coordonează Serviciul Teritorial al Poliției de Frontieră Arad.

„În primele șapte luni ale anului 2024 au fost descoperite deșeuri în cantități însemnate, aproximativ 7.000 tone, după cum urmează: metale - 3.376.611 kilograme, mobilă - 503.800 kilograme, textile/îmbrăcăminte - 829.200 kilograme, plastic - 313.800 kilograme, cauciuc (anvelope) - 120.000 kilograme, alte materiale precum deșeuri amestecate, carton, acumulatori, componente auto, electrocasnice - 1.554.200 kilograme", transmit polițiștii de frontieră.

În perioada similară a anului 2023 au fost descoperite 3.356 tone deșeuri, „Precizăm că, în conformitate cu H.G. 1005/2012 privind organizarea și funcționarea Gărzii Naționale de Mediu, autoritatea competentă pentru gestionarea deșeurilor la nivel național este Garda Națională de Mediu, instituție aflată în subordinea Ministerului Mediului, Apelor și Pădurilor", se mai arată într-o informare a ITPF Oradea.

Cum se controlează?

Polițiștii de frontieră au exemplificat și modul în care se efectuează controalele asupra vehiculelor suspectate că transportă deșeuri.

„În punctele de trecere ale frontierei, pentru mărfurile de acest tip care îndeplinesc condițiile de intrare în țară, organele vamale efectuează operațiunile vamale, respectiv de control al legalității importului. Totodată, conform legislației în vigoare, importul deșeurilor se face pe baza licenței de import, care se eliberează numai cu acordul Ministerului Mediului, Apelor și Pădurilor și al Ministerului Sănătății. Astfel, intrarea în țară a mijloacelor de transport, încărcate cu astfel de mărfuri, este permisă de organele vamale, numai dacă li se prezintă licența de import cu acordul scris al Ministerului Mediului și Ministerului Sănătății. Din punct de vedere procedural, polițiștii de frontieră sesizează lucrătorii Gărzii de Mediu care, în urma analizării documentelor care însoțesc marfa, verifică dacă sunt îndeplinite condițiile de intrare în țară. În situațiile în care se constată că nu este respectată legislația în domeniu, reprezentanții Gărzii de Mediu dispun măsura nepermiterii accesului pe teritoriul României pentru mărfurile în cauză. După finalizarea activității de control, marfa este returnată, în țara de origine, societăților comerciale expeditoare", spun frontieriștii.

Exemplu recent

Peste 27 de tone de deșeuri au fost oprite recent la intrarea în țară în Punctele de Trecere ale Frontierei Nadlac II și Borș II, anunță ITPF Oradea. „Polițiștii de frontieră din cadrul Punctelor de Trecere a Frontierei Borș II și Nădlac II au efectuat în ultimele 24 de ore, pe sensul de intrare în țară, controlul specific asupra a două automarfare, înmatriculate în România, conduse de doi cetățeni români. Existând suspiciuni cu privire la legalitatea transporturilor în cauză, polițiștii de frontieră au solicitat sprijin autorizat reprezentanților Comisariatelor Județene Bihor și Arad din cadrul Gărzii Naționale de Mediu și Protecției Consumatorului Bihor și Arad. În urma verificărilor efectuate, s-a constatat faptul că automarfarele erau, de fapt, încărcate cu 27.230 kilograme de deșeuri, constând în material plastic și cauciuc, dar și anvelope second-hand, bunuri care proveneau de la societăți comerciale din Germania și Austria, pentru firme din România. În consecință, autoritățile de control nu au permis accesul pe teritoriul României pentru aceste mijloace de transport", se arată într-un comunicat de presă al Poliției de Frontieră. **JA-A.G.**

Deșeuri oprite la frontierele arădene FOTO: PFR

Deponeul se mărește cu nouă hectare FOTO: FAN

„Crește" groapa de gunoi a Aradului

Cei de la FCC vor investi 18 milioane de lei pentru ca groapa ecologică să poată prelua deșeuri până în anul 2038.

ARAD. Groapa de gunoi a Aradului va „crește" în perioada următoare cu nouă hectare, în urma investiției pe care o vor face cei de la FCC Environment România, societate care administrează deponeul ecologic al municipiului nostru. Recent, în cadrul unei prezentări, reprezentanții societății au anunțat că vor investi aproximativ 18 milioane de lei pentru ca deșeurile noastre să poată fi depozitate până în anul 2038.

„Prin investiția de 18 milioane de lei, societatea FCC Environment România SRL este alături de comunitatea arădeană asigurând, prin această extindere, depozitarea deșeurilor generate în județul Arad pentru cel puțin încă 10 ani. Ne face o deosebită plăcere să anunțăm deschiderea a două noi sectoare din noul corp de depozit al deșeurilor din Arad. Pe tot parcursul desfășurării proiectului, a existat o colaborare fructuoasă cu autoritățile locale arădene în vederea îndeplinirii tuturor aspectelor legale și tehnice necesare edificării acestui nou corp de depozit, iar aportul financiar al companiei pentru primele faze ale proiectului a fost estimat la 18.000.000 de lei, din care, în prima etapă, s-au investit aproximativ 7.000.000 lei", au anunțat cei de la FCC.

Odată cu această extindere, capacitatea totală proiectată pentru noul corp de depozit este de 1.500.000 de metri cubi (aproximativ 2.000.000 tone), durata de viață estimată fiind perioada 2024-2038.

„Compania FCC Romania, împreună cu acționariatul Grupului FCC Environment CEE, își arată deschiderea pentru continuarea investițiilor în judetul Arad, alături de comunitate și autorități locale, prin alte viitoare proiecte incluse in Planul Urbanistic Zonal actual, respectiv: Stație de Tratare Mecanico-Biologică a deșeurilor municipale, Platforme pentru tratarea și uscarea nămolurilor, Stație de Sortare a Deșeurilor", au mai transmis reprezentanții companiei. **JA-A.G.**

JURNAL ARĂDEAN

630.000 de treceri prin vămile arădene

În minivacanţa de Sfânta Maria, peste 630.000 de persoane au tranzitat cele patru puncte de trecere a frontierei din judeţul Arad.

ARAD. „În momentul cu cel mai mare flux de călători, la Punctul de Trecere a Frontierei Nădlac II s-a aşteptat 90 de minute pentru efectuarea formalităţilor, iar numărul maxim de artere folosite pentru traficul uşor şi turistic a fost de 12, adică dublu faţă de numărul maxim de artere de control deschise în zilele obişnuite", a declarat purtătorul de cuvânt al Poliţiei de Frontieră Arad, Andrei Dincă.

Conform acestuia, prin punctele rutiere Nădlac I, Nădlac II, Turnu şi Vărşand au trecut 632.100 de persoane în cele patru zile de minivacanţă, dintre care 420.000 pe sensul de ieşire din ţară. Cel mai aglomerat punct a fost Nădlac II, prin care au trecut 510.000 de persoane.

În cele două zile de weekend, prin cele patru puncte rutiere de frontieră din judeţ au trecut 320.000 de persoane, dintre care 253.000 pe sensul de ieşire din ţară.

Pentru zilele următoare, în care autorităţile estimează că se va menţine aglomeraţia, călătorii sunt sfătuiţi să consulte aplicaţia "Trafic online" de pe site-ul Poliţiei de Frontieră, pentru a se informa despre situaţia de la graniţă şi pentru a putea alege punctele de control în care se aşteaptă mai puţin. **SURSA: AGERPRES**

Vămile, sub asalt de Sfânta Maria FOTO: PFR

Tractorist din Arad, rănit în Hunedoara

VAŢA DE JOS. Un bărbat de 44 de ani din judeţul Arad a suferit răni grave luni, după ce tractorul pe care îl conducea, utilizat pentru lucrări forestiere (TAF), s-a răsturnat în localitatea Căzăneşti, aproape de comuna Vaţa de Jos. Incidentul a fost raportat de Inspectoratul pentru Situaţii de Urgenţă Hunedoara. Imediat după producerea accidentului, echipele de intervenţie au fost alertate, iar pompierii militari din municipiul Brad, alături de echipajele a două ambulanţe, au ajuns la faţa locului pentru a oferi ajutor.

„La sosirea salvatorilor, bărbatul, în vârstă de 44 de ani, a fost găsit în stare de inconştienţă şi cu multiple traumatisme", au anunţat reprezentanţii ISU Hunedoara. Echipele medicale au reuşit să stabilizeze victima, care a fost apoi transportată la spitalul din Brad pentru îngrijiri medicale de specialitate.

Primele investigaţii ale Poliţiei au indicat faptul că bărbatul conducea tractorul pe ruta Vaţa de Jos - satul Ciungani. La un moment dat, acesta a pierdut controlul utilajului, care s-a răsturnat în afara carosabilului. Poliţiştii continuă cercetările pentru a stabili circumstanţele exacte ale accidentului. **JA-A.G.**

Bătăuş condamnat la... amendă

Ameninţat cu anunţarea poliţiei cu privire la nişte presupuse tăieri ilegale, un bărbat a lovit intenţionat un altul cu maşina.

Incidentul s-a petrecut la Măgulicea FOTO: FAN

ARAD. Fiul inculpatului s-a ridicat de la masa la care se afla cu intenţia de a provoca scandal. Persoana vătămată l-a rugat să părăsească incinta căminului, acesta conformându-se. Când fiul inculpatului s-a urcat în autoturismul său, a aruncat cu conţinutul unei sticle pe persoana vătămată care se afla la o distanţă de aproximativ 5 metri, arată anchetatorii.

Lovit intenţionat

Persoana vătămată, după ce a făcut curăţenie în căminul cultural şi l-a închis, a mers să ducă pe cineva acasă, iar după ce a plecat de acolo a avut loc incidentul. În rechizitoriu se arată că „Acesta (persoana vătămată - n.r.) a observat farurile unei maşini care s-a îndreptat din sens opus direct spre el şi l-a lovit frontal. Ca urmare a loviturii, autoturismul persoanei vătămate a fost împins aproximativ 2 metri în spate, după care a coborât de la volanul autoturismului pentru a vedea cine l-a lovit. Acesta a observat autoturismul inculpatului, care l-a lovit, iar persoana care se afla la volanul acesteia a dat în marşarier aproximativ 10 metri, a oprit, apoi a accelerat, după care, a demarat din nou în faţă, îndreptându-se înspre persoana vătămată. Observând intenţia acestuia, persoana vătămată a arătat că a încercat să se urce pe capota autoturismului său, însă nu a reuşit întrucât i-a prins piciorul stâng între portiera stângă a maşinii sale şi bara din faţă a autoturismului inculpatului. Cu piciorul prins între cele două autoturisme, l-a împins aproximativ 20 metri până în momentul în care autoturismul victimei a virat singur, intrând cu spatele într-un şanţ".

Inculpatul a coborât apoi de la volan şi a început să-şi lovească victima cu un levier de fier, spunându-i că „l-a prins acuma".

Testare la poligraf

Ambele persoane implicate în incident au fost testate cu aparatul poligraf, iar rezultatul a arătat că în cazul întrebărilor privind lovirea intenţionată a victimei cu maşina, respectiv lovirea acesteia cu un levier, bărbatul a avut „modificări specifice comportamentului disimulat", semn că ar fi mințit cu privire la cele întâmplate.

„Pedepsit" cu amendă

Conform Hotărârii nr.75/2024 din 12 august 2024 a Judecătoriei Gurahonţ, „Instanţa reţine că inculpatul este la prima încălcare a legii penale, este căsătorit, are loc de muncă precum şi faptul că între părţi există neînţelegeri Faţă de aceste considerente, (...) instanţa va condamna pe inculpatul C.I.D. la pedeapsa amenzii de 2.000 (două mii) lei, stabilită prin înmulţirea unui număr de 200 (două sute) zile amendă cu suma de 10 lei, (...) pentru săvârşirea infracţiunii de loviri sau alte violenţe". Aşadar, cel mai probabil, pe motiv că neînţelegerile între agresor şi victimă erau preexistente, şi cu toate că instanţa a reţinut intenţia directă a agresorului de a-şi lovi victima cu maşina, magistraţii au decis că o amendă de două mii de lei este modul în care merită pedepsită o astfel de faptă.

Daune materiale

Deşi victima a solicitat instanţei obligarea inculpatului la plata unor daune morale şi materiale de 20 de mii de lei, acesta va primi mai puţin. „Admite în parte acţiunea civilă formulată de partea civilă R. Petrică. Obligă pe inculpat la plata către aceasta a sumei de 10.000 de lei, cu titlul de despăgubiri pentru daune morale", se arată în sentinţa Judecătoriei Gurahonţ. Sentinţa nu este definitivă, putând fi atacată cu apel în termen de 10 zile de la comunicare. **JA-E.R.**

Prinşi de poliţişti cu alcool şi droguri la volan

ARAD. „Poliţiştii Secţiei 3 Rurală Chişineu-Criş au depistat, în noaptea de 19 spre 20 august, un tânăr de 23 de ani, din Seleuş, în timp ce conducea un autoturism în localitatea Zărand. Testarea cu aparatele din dotare a indicat posibila prezenţă a substanţelor psihoactive, tânărul fiind condus la o unitate medicală, pentru recoltarea de probe biologice. Totodată, verificările poliţiştilor au relevat că cel în cauză are dreptul de a conduce suspendat. În Curtici, poliţiştii oraşului au depistat, în aceeaşi noapte, un bărbat de 54 de ani, din localitate, în timp ce conducea un autoturism DJ 709/B, între Curtici şi Macea. Testarea cu aparatele din dotare a indicat o îmbibaţie alcoolică de 0,79 mg/l alcool pur în aerul expirat", anunţă reprezentanţii Inspectoratului de Poliţie Judeţean Arad. **JA-A.G.**

Poliţia Arad angajează din sursă externă

ARAD. Începând cu data de 19 august, s-a dat startul înscrierilor pentru concursurile în vederea ocupării unor posturi în cadrul Inspectoratului de Poliţie Judeţean Arad, cu recrutare din sursă externă.

„Căutăm colegi pentru ocuparea următoarelor posturi: Analiza şi prevenirea criminalităţii - 1 funcţie; secretariat - 4 funcţii; comunicaţii şi informatică - 1 funcţie; ajutor şef de post - 9 funcţii; poliţia rutieră - 1 funcţie; cazier judiciar - 2 funcţii; personal contractual - 4 funcţii (2 referent, 2 muncitor calificat)", anunţă cei de la IPJ Arad. Informaţii despre posturile scoase la concurs, precum şi despre termenul de înscriere, documentele necesare, date de examen şi altele, pot fi găsite pe linkul https://hub.mai.gov.ro, precum şi pe site-ul https://ar.politiaromana.ro/ro/cariera/posturi-scoase-la-concurs. **JA-A.G.**

Irakieni ascunşi în TIR

NĂDLAC. Poliţiştii de frontieră arădeni din cadrul Punctului de Trecere a Frontierei Nădlac II au depistat nouă cetăţeni din Irak care au încercat să treacă ilegal frontiera în Ungaria, ascunşi într-un TIR.

În data de 19.08.2024, la Punctul de Trecere a Frontierei Nădlac II, s-a prezentat pentru efectuarea formalităţilor de frontieră, pe sensul de ieşire din ţară, un cetăţean turc, aflat la volanul unui ansamblu rutier înmatriculat în Turcia. Acesta transporta, conform documentelor de însoţire a mărfii, două containere goale pe ruta Turcia - Franţa. În urma efectuării controlului amănunţit al mijlocului de transport, au fost descoperiţi, ascunşi în unul din cele două containere, nouă cetăţeni străini. Persoanele au fost preluate şi transportate la sediul sectorului pentru cercetări unde, în urma verificărilor, poliţiştii de frontieră au stabilit că sunt cetăţeni din Irak, ce intenţionau să treacă în mod fraudulos frontiera de stat.

Poliţiştii au demarat o anchetă penală în acest caz. **JA-A.G.**

Sport

„Pregătim începutul sezonului cu acest cantonament de la Arad

Cristian Dodean, antrenor coordonator CSM Arad

3

jucători a luat Progresul Pecica de la Șoimii Lipova, echipă recent desființată. Este vorba de Rafael Zamfir, Denis Salka și Marius Șimăndan. Interesant e faptul că Rafael Zamfir este, de fapt, o revenire, despre care nu credeam că va mai avea loc. Însă, plecarea lui Gakos de la formația pecicană a făcut posibila revenire a lui Zamfir. Oare, cât va dura „relația"?

Un junior de la UTA merge la FC Bihor

ARAD. Unul din juniorii care promiteau la UTA, Adelin Nica a plecat. FC Bihor s-a mișcat foarte bine, l-a luat pe jucător și i-a făcut contract de profesionist. Așa stând lucrurile, clubul orădean va achita grila de formare/promovare, care este destul de mică, 25.000 de lei. Ultima dată, mai precis în primăvară, Nica a jucat la Șoimii Lipova. De notat că el a fost cu UTA în cantonamentul din Slovenia, dar atât..

JA-L.S.

Un nou start în Liga a IV-a, după unul ratat

ARAD. Păulișana Păuliș le-a cauzat mare deranj celor de la Asociația Județeană de Fotbal, săptămâna trecută, când a anunțat că nu se mai prezintă la starul ligii a IV-a. Asta, după ce și ACB Ineu a anunțat că „aruncă prosopul".

Puși în dificultate, mai marii fotbalului județean au amânat cu o săptămână noul sezon, așa că el începe sâmbătă.

Vor fi 14 echipe la start, nu 16, cum era inițial: CS Socodor, Național Sebiș, CS Vladimirescu, Victoria Zăbrani, Victoria Nădlac, Unirea Sântana, Frontiera Curtici, CS Beliu, Voința Macea, Podgoria Pâncota, Victoria Felnac, Șoimii Șimand, Progresul II Pecica și Athletico Vinga.

Cel mai probabil, echipe precum Unirea Sântana, Victoria Felnac sau Frontiera Curtici se vor bate pentru supremație, însă nu este exclus să apară surprize, căci - nu-i așa - de aceea e frumos fotbalul.

Prima etapă se joacă sâmbătă și programează următoarele meciuri: CS Socodor - Național Sebiș, CS Vladimirescu - Victoria Zăbrani (ora 11.00), Victoria Nădlac - Unirea Sântana, Frontiera Curtici - CS Beliu, Voința Macea - Podgoria Pâncota, Victoria Felnac - Șoimii Șimand, Progresul Pecica II - Athletico Vinga (ora 18.00).

Apropo de echipele retrase din campionat, e de urmărit dacă ele vor continua să existe, asta însemnând că s-au putea înscrie la Liga a VI, acolo unde se joacă un fel de „Daciadă". Fiii satului vor avea, astfel, unde să bată mingea, fără probleme. **JA-L.S.**

Se reiau duelurile din liga a IV-a FOTO: FAN

Aproape de zona „horror"

După șase runde din Superliga, UTA a ajuns pe locul 11, la un punct de locurile care duc în Liga 2.

Utiștii nu stau deloc bine în clasament FOTO: FAN

ARAD. Lucrurile încep să complice pentru UTA, care nu a câștigat decât un meci din cele șase de până acum. Clasamentul arată destul de rău, elevii lui Mircea Rednic având doar șase puncte, cu unul mai mult decât ocupantele ultimelor locuri. Iar asta trebuie să dea de gândit tuturor celor implicați la echipă.

Doar victoria cu nou promovata Unirea Slobozia e prea puțin, iar în următoarele două runde, care se mai dispută înainte de întreruperea campionatului, arădenii dau peste Farul și FCSB. Meciuri cu greutate, din care nu știm cât poate scoate UTA, care s-ar putea trezi chiar ultima în clasament. Exact ceea ce nu-și dorește nimeni, dar dacă se continuă la fel ca și până acum, lucrurile ar putea să se complice.

Nu se vede, deocamdată, că lotul e mai bun decât anul trecut, așa cum susține Mircea Rednic. Poate, dacă noii veniți vor juca mai mult sau va avea loc un „șoc", care să-i trezească pe jucători. Oricum am suci-o, situația nu este „roză", dar nici nu există indicii că se poate mult mai mult. Am dori să fim contrazișI chiar la proximul meci, cel cu Farul Constanța, de luni, la ora 22.

LEO SFÎRA
leo.sfara@informmedia.ro

Clasamentul Superligii

1. U. Craiova	6	4	2	0	13-4	14
2. U. Cluj	6	3	3	0	10-4	12
3. Oţelul	5	3	2	0	7-3	11
4. Dinamo	6	2	3	1	14-9	9
5. Petrolul	6	2	3	1	4-5	9
6. Sepsi	6	2	2	2	7-9	8
7. CFR	5	2	1	2	10-9	7
8. Farul	6	2	1	3	7-7	7
9. „Poli" Iași	6	2	1	3	5-7	7
10. Botoşani	5	2	0	3	5-6	6
11. UTA	**6**	**1**	**3**	**2**	**5-7**	**6**
12. Rapid	6	0	5	1	7-8	5
13. FCSB	5	1	2	2	6-8	5
14. Hermannstadt	6	1	2	3	6-9	5
15. Slobozia	6	1	2	3	5-9	5
16. Buzău	6	1	2	3	6-13	5

Rezultate și etapa viitoare - Superliga

Rezultate: FC Botoşani – UTA 1-0, Unirea Slobozia – Petrolul Ploieşti 1-2, Universitatea Craiova – Gloria Buzău 5-1, FCSB - „Poli" Iaşi 0-1, Rapid – Dinamo 1-1, „U Cluj – Sepsi 3-0, Farul – Hermannstadt 3-2. Meciul Oţelul – CFR Cluj a fost amânat.

Etapa viitoare (23-26 august 2024): Petrolul - Oţelul, „Poli" Iaşi – Rapid, Sepsi OSK – Unirea Slobozia, Dinamo – Universitatea Craiova, CFR Cluj – FC Botoşani, Hermannstadt – FCSB, Gloria Buzău – Universitatea Cluj, **UTA – Farul**.

Boglarka Biszak trece la Constanţa

Baschetbalista pleacă de la vicecampioana FCC UAV Arad la campioana din LNBF.

ARAD. Boglarka Biszak este una din jucătoarele care nu va mai continua în sezonul viitor la FCC UAV Arad. Extrema face pasul de la vicecampioană la campioana României.

Jucătoarea de 25 de ani și 1,78 metri a venit la Arad vara trecută, jucând prima dată în carieră finala Ligii Naționale, alături de echipa de pe Mureș. În campionat a jucat în 21 de meciuri pentru echipa arădeană, cu medii de 6,3 puncte, 3,5 recuperări, o pasă decisivă și 1,5 mingi pierdute, cu 6,3 eficiență în 18:27 minute. În cele două partide din Cupa României a avut medii de 6 puncte, 5 recuperări și 3 pase decisive, cu 9 eficiență, în 30:11 minute. A contribuit la câștigarea Cupei României 3x3 în 2023.

Jucătoarea originară din Covasna a acordat un interviu în care a vorbit despre perioada petrecută la echipa arădeană, în special de victoria din semifinala cu Sepsi, campioana ultimilor ani.

„Pentru mine, personal, este important să mă bucur și să iubesc ce fac, nu să o experimentez ca pe o tortură, pentru că performanța mea nu ar fi la fel de bună. Atitudinea a fost factorul cheie pentru noi, în special împotriva lui Sepsi SIC Sfântu Gheorghe. A fost o motivație suplimentară pentru toată lumea că era campioana ultimilor ani și seria i-a fost oprită. Cu toții am abordat-o așa și s-a văzut pe teren", a declarat Biszak.

La campioană

Extrema de 25 de ani, care a mai jucat la Universitatea Cluj, KSE Târgu Secuiesc și CSM Satu Mare, a semnat cu CSM CSU Constanța. „Oferta a venit de la ei după ce s-a jucat finala. Nu a fost o decizie ușoară, pentru că aveam deja în cap un plan concret pentru viitor. I-am simțit greutatea și că era o oportunitate uriașă de care merită profitat. După multă deliberare, am decis că ar fi o decizie bună să semnez acolo", a adăugat componenta naționalei României.

Dacă Biszak trece la Constanța, FCC UAV Arad o ia de la campioană pe Alina Podar. Celelalte transferuri anunțate până acum de vicecampioană sunt Mihaela Panait și Alexia Dobă. Au fost confirmate din sezonul trecut Anamaria Ciotir, Andreea Mititelu, Paloma Cucu și Daria Negru. Sunt confirmate plecările: Alexandra Ghiță (la Sepsi SIC Sf. Gheorghe), Taylor Murray (în Lituania) și Tereza Vitulova (în Belgia). **JA-A.V.**

Boglarka Biszak merge la campioană FOTO: A.V.

„Paletele" de la CSM, în pregătire

Ioana Muraru întăreşte echipa de tenis de masă. Cantonament, în oraşul nostru.

Cantonament, la Arad FOTO: FAN

ARAD. Sala de sport a Universității Aurel Vlaicu din Arad este, în aceste zile, gazdă a unui cantonament de pregătire cu participarea a zeci de sportivi din Arad, de la CS Municipal și Academia Daniela Dodean, unii dintre ei cu dublă legitimare, plus alte cluburi din țară, precum Slatina sau Craiova, dar și de la cluburi din țara prietenă și vecină, Serbia! Vorbim în principal de componenți de loturi naționale, copii, cadeți și juniori, care cu toții pregătesc noul sezon ce începe în toamnă. În sală, la treabă, printre alții, sunt pe Maya Madar, dublu medaliată la Europenele sub 13 ani, dar și campioană națională și câștigătoare de Cupa României la această categorie de vârstă, Adela Strună, componentă de bază a echipei de Superligă a CSM Arad, dar și a lotului național lărgit de junioare, Daria Măguran, și ea componentă a echipei arădene de Superligă și medaliată cu bronz național la nivel de cadete, Ioana Muraru, nouă achiziție de la Vatra Dornei pentru echipa de Superligă a CSM-ului, Iarina Trușculescu, finalistă la Cupa României Under 15 sau Yanis Clenciu și Sergiu Bej, multiplu medaliați la nivel de copii, primul dintre ei vicecampion național la categoria sub 10 ani, în cadrul Paletei de Argint!

Cristian Dodean, coordonatorul loturilor de la CSM Arad, a rezumat, pe scurt, obiectivele stagiului de pregătire și cum stă tenisul de masă arădean, la startul unui nou sezon: „Pregătim începutul sezonului cu acest cantonament de la Arad, am început în data de 7, cu pregătire fizică și bazin, la stadionul Gloria și pe ștrand, apoi din 12 august am intrat în sală. Au venit inițial cinci copii din Serbia, avem o fetiță din Slatina, sora Iarinei Trușculescu, din Severin și dorneanca Ioana Muraru, care va juca la noi, în echipa de Superligă a CSM Arad. Avem antrenamente zilnic, plus bazin și așa vom face până în 23 august. Ne pregătim intens pentru Campionatul Național Under 11 de la Bistrița, unde vrem să facem o figură frumoasă. La băieți avem echipa formată din Yanis Clenciu, Sergiu Bej și Alexander Beniuc, iar la fete Antonia și Nicole Adolf, Ayana Radu și Andreea Giuricza. De asemenea, vrem să mai întărim în iarnă, cu o jucătoare din străinătate". **JA-L.S.**

JURNAL ARĂDEAN

Mircea Lucescu FOTO: EPA

Selecţionerul Mircea Lucescu şi-a anunţat colaboratorii

FOTBAL. Noul selecționer al naționalei României, Mircea Lucescu și-a definitivat componența staffului tehnic, medical și de suport, urmând să colaboreze cu Ionel Gane și Florin Constantinovici, antrenori secunzi, și cu Leontin Toader, antrenor cu portarii, a anunțat, marți, Federația Română de Fotbal.

Colaboratorii lui Mircea Lucescu la echipa națională de fotbal a României sunt Ionel Gane, Florin Constantinovici (antrenori secunzi), Leontin Toader (antrenor portari), Ciprian Niță (analist video), Cristian Dragotă, Darius Hîmpea (preparatori fizici), Claudiu Stamatescu (medic), Toma Vasilescu, Ovidiu Blendea, Adrian Gherovăţ, Dragoş Paraschiv, Alin Burileanu, Cristian Tănase, Constantin Creţu (staff medical), Cătălin Gheorghiu (team manager) Cătălin Popescu (ofițer de presă), George Ștucan (social media), Adrian Glodeanu (foto & video), Alexandru Nicilă (ofițer securitate), Cornel Mateiași, Cătălin Clincea (kit management), Andrei Voica (bucătar șef), Laurențiu Zabuliche (șofer autocar). Echipa națională de fotbal a României a fost repartizată în Liga Națiunilor în Grupa C2 alături de Kosovo, Cipru și Lituania.

Meciul de debut al lui Mircea Lucescu în noul mandat, Kosovo - România, se va disputa vineri, 6 septembrie, de la ora 21:45, urmând ca „tricolorii" să întâlnească Lituania, pe teren propriu, luni, 9 septembrie, de la 21:45.

Primul loc în grupă înseamnă promovarea directă în Liga B a ediției următoare a Ligii Națiunilor, în vreme ce locul doi duce la baraj pentru promovare. În același timp, locul 4 duce la retrogradare directă în Liga D, în vreme ce locul 3 păstrează naționala în același eșalon valoric al competiției, Liga C, și pentru ediția următoare.

UEFA Nations League 2024/25 va avea efect direct și asupra preliminariilor europene pentru Cupa Mondială din 2026.

Cele mai bune 4 câștigătoare de grupă în Liga Națiunilor, exceptând echipele care au încheiat pe primele două locuri în grupele din preliminarii, vor participa la meciurile de baraj pentru Mondial, alături de toate cele 12 echipe de pe locul secund din preliminariile clasice.

Astfel, vor rezulta patru play-off-uri, fiecare cu câte 4 echipe, ce se vor disputa în sistem semifinale-finală, urmând a se stabili ultimele 4 naționale europene participante la Cupa Mondială din Statele Unite ale Americii, Mexic și Canada.

SURSA: AGEPRES

UEFA împarte banii de la Euro

Vor fi distribuiţi 935 de milioane de euro între cele 55 de federaţii prin programul „HatTrick".

Spania a câștigat Euro 2024 FOTO: EPA

FOTBAL. Cele 55 de federații membre ale UEFA vor împărți 935 de milioane de euro din încasările de la EURO 2024 în următorii patru ani, plus 331 de milioane de euro în premii și 240 de milioane de euro pentru cluburile care au avut jucători la turneul final din Germania, câștigat de echipa Spaniei, scrie EFE.

UEFA a publicat marți raportul privind EURO 2024, care consideră competiția „un succes răsunător" și care va permite redistribuirea cifrei record de 935 de milioane de euro între cele 55 de federații ale sale prin programul „HatTrick".

Acest program a fost creat de UEFA în 2004 pentru ca veniturile din competiția continentală masculină să revină federațiilor sale și să le investească în proiecte de dezvoltare pe termen lung, precum construcția de infrastructură, centre și terenuri de antrenament sau în inițiative precum lupta contra meciurilor trucate, licențierea cluburilor, dezvoltarea jucătorilor de tineret, fotbal de bază și feminin, bună guvernare, arbitraj și responsabilitate socială.

După turneul final din 2024, în Germania 190 de cluburi și 21 de asociații regionale au primit 7 milioane de euro sub formă de ajutor financiar pentru proiecte de sustenabilitate prin fondul pentru climă EURO 2024.

Meciurile de la EURO 2024 au fost urmărite live de 5,2 miliarde de telespectatori, respectiv de 2,7 milioane de spectatori pe stadioane. Nu mai puțin de 81% dintre spectatori au folosit mijloace de transport durabil pentru a ajunge la stadioane.

„UEFA a fost hotărâtă să pună sustenabilitatea în centrul organizării EURO 2024. Sistemele de transport public gratuite și la preț redus au ajutat 81% dintre spectatori să folosească mijloace de transport ecologice pentru a ajunge pe stadioane, fiecare dintre ei se angajează să respecte principiile economiei circulare: reutilizarea, reducerea, reciclarea și exploatarea deșeurilor", se arată în document forului european.

UEFA a investit 32 de milioane de euro în implementarea strategiei de mediu, sociale și de guvernanță (ESG) a turneului, inclusiv angajarea unei echipe de 500 de voluntari și manageri de sustenabilitate în fiecare dintre cele zece orașe gazdă ale turneului final.

SURSA: AGERPRES

Gundogan nu mai vrea la naţională

FOTBAL. Ilkay Gundogan și-a anunțat luni retragerea de la naționala Germaniei, al cărei căpitan a fost la ultimele partide, el explicând pe rețeaua de socializare X că simte „o anume oboseală", informează AFP și EFE.

„Sunt foarte mândru că am jucat 82 de meciuri internaționale pentru țara mea", a scris în mesajul său mijlocașul în vârstă de 33 de ani, sub contract cu FC Barcelona. El a subliniat „punctul culminant" care a fost în cariera sa EURO 2024, unde Germania, gazda competiției, a fost eliminată în sferturi de finală de Spania.

Gundogan a declarat că „va rămâne cu siguranță un fan al acestei echipe naționale". El a adăugat: „sperăm cu adevărat că împreună putem continua să progresăm și atunci nimic nu ne împiedică să fim printre principalele candidate la titlu la Cupa Mondială din 2026".

„Avem un selecționer fantastic, o echipă foarte puternică și un spirit de echipă formidabil", a spus fotbalistul de origine turcă, născut la Gelsenkirchen. O accidentare l-a împiedicat pe Gundogan să participe la Cupa Mondială 2014, competiție care avea să se încheie cu victoria Germaniei.

Gundogan, care în octombrie va împlini 34 de ani, a evoluat între 2011 și 2016 la Borussia Dortmund, iar între 2016 și 2023 a fost jucătorul lui Manchester City.

Potrivit presei, el este aproape să se despartă de Barca, formație cu care a semnat anul trecut.

SURSA: AGERPRES

Ilkay Gundogan FOTO: EPA

Arina a triumfat la Cincinnati

Arina Sabalenka FOTO: EPA

TENIS. Jucătoarea belarusă Arina Sabalenka, numărul trei mondial, a câștigat turneul WTA 1.000 de la Cincinnati, dotat cu premii totale de 3.211.715 dolari, după ce a învins-o pe americanca Jessica Pegula, cu 6-3, 7-5, în finala desfășurată luni, transmite AFP.

Pentru Sabalenka acesta a fost al 15-lea său titlu din carieră, obținut cu o săptămână înainte de US Open, ultimul turneu de Mare Șlem al sezonului.

Meciul a fost aproape într-un sens unic, Sabalenka sufocându-și adversara, după ce duminică trecuse în semifinale de marea sa rivală, poloneza Iga Swiatek, liderul mondial.

Sabalenka, 26 ani, care a jucat prima sa finală în Ohio, nu a participat la Jocurile Olimpice de la Paris.

Pegula, victorioasă în urmă cu o săptămână în turneul WTA 1.000 de la Toronto, s-a înclinat la Cincinnati după o oră și 15 minute de joc.

Sabalenka nu a pierdut niciun set în parcursul său de la Cincinnati și are acum 5-2 în duelurile cu Pegula. Belarusa va aborda turneul US Open, care va debuta pe 26 august, de pe locul secund în clasamentul WTA, făcând rocada cu Coco Gauff.

SURSA: AGERPRES

Cajuste a făcut pasul în Premier League

FOTBAL. Ipswich Town a finalizat transferul mijlocașului suedez Jens Cajuste (Napoli), sub formă de împrumut pentru un sezon, a anunțat nou promovata din Premier League, conform AFP.

Cajuste, 25 ani, cu 23 selecții la naționala scandinavă, a jucat sezonul trecut la Napoli după un transfer de la Stade Reims. Suedezul a disputat 26 de jocuri în Serie A.

Cu un titlu în palmares în liga daneză, cu Midtjylland (2020), Cajuste a ajuns la Reims în ianuarie 2022.

Antrenorul lui Ipswich, Kieran McKenna, a salutat venirea suedezului, care îi sporește opțiunile la mijlocul terenului.

La debutul în acest sezon din Premier League, Ipswich a pierdut acasă contra lui Liverpool (0-2) și va juca sâmbătă cu Manchester City în deplasare.

SURSA: AGERPRES

Jens Cajuste FOTO: EPA

Vrea 55 de milioane de euro de la fostul său club

FOTBAL. Francezul Kylian Mbappe (Real Madrid) reclamă suma de 55 de milioane de euro de la fostul său club Paris Saint-Germain, reprezentând neplata a trei salarii brute și a unei prime, scrie ziarul Le Monde.

Mbappe susține că nu a primit salariile aferente lunilor aprilie, mai și iunie, ultima treime a unei plăți bonus pentru ultima prelungire de contract cu PSG și un „bonus etic". Atacantul francez a jucat la PSG timp de șapte ani, dar a părăsit clubul cu două luni în urmă și a semnat cu Real Madrid. El a câștigat Liga 1 de șase ori și Cupa Franței de patru ori cu PSG, dar nu a reușit să obțină trofeul Ligii Campionilor, unul dintre cele mai mari obiective ale clubului parizian.

Conform sursei citate, Mbappe a sesizat Comisia juridică a ligii franceze, al cărei regulament prevede că jucătorii trebuie să fie plătiți de cluburi până în ultima zi a fiecărei luni. Când se constată neplata salariului unui jucător, comisia interzice noi transferuri până la reglementarea situației.

Pe 13 august, Mbappe, al cărui contract cu PSG a expirat pe 30 iunie, a trimis un email către Federația franceză de fotbal pentru a informa că a făcut un demers la UEFA pentru recuperarea salariilor restante. Comisia UEFA care acordă licența cluburilor care joacă în cupele europene verifică dacă sunt respectate regulile financiare și dacă plățile către jucători sunt la zi.

Litigiul dintre jucător și PSG a început în vara lui 2023, când Mbappe a comunicat că nu va activa clauza de prelungire a contractului său ce expira în iunie 2024, ceea ce a alimentat speculațiile privind un transfer la Real Madrid.

SURSA: AGERPRES

Kylian Mbappe FOTO: EPA

Ministerul Finanțelor. Agenția Națională de Administrare Fiscală. Direcția Generală Regională a Finanțelor Publice Timișoara. Administrația Județeană a Finanțelor Publice Arad. Serviciul Administrare Venituri Contribuabili Mijlocii - Compartimentul executare silită, insolvabilitate și răspundere solidară. Dosar de executare nr. 477. Nr. 2589-7/12.08.2024. Anunț privind vânzarea bunurilor imobile/ ansamblului de bunuri imobile. În temeiul prevederilor art. 250 alin. (2) din Legea nr. 207/2015 privind Codul de procedură fiscală, cu modificările și completările ulterioare, vă facem cunoscut că în ziua de 12, luna septembrie, anul 2024, ora 15.00, în Bulevardul Revoluției, nr. 77 bis, et. 4, Loc. Arad, jud. Arad se vor vinde la licitație următoarele bunuri imobile, proprietate a debitorului HU-RO SERVICE STATION SRL, prima licitație: B Teren care nu este aferent clădirii/ părții de clădire/ ansamblului de clădiri. Teren construibil - în suprafață de 8851 MP, înregistrat în cartea funciară nr. 300044 Dieci, situat în Loc. Dieci, Nr. FN, jud. Arad, stare uzură: -, semne particulare: nr. top 1873, alte particularități: nr. top 1873, situat în Loc. Dieci, nr. FN, jud. Arad, preț de evaluare 308400 lei (exclusiv TVA*), grevate de următoarele sarcini reale și privilegii, după caz: Creditor: AJFP Arad, Bulevardul Revoluției, nr. 77 bis, et. 4, Loc. Arad, jud. Arad; Sarcini: ipotecă, Titular: Administrația Județeană a Finanțelor Publice Arad, Jud. Arad, Mun. Arad, Bld. Revoluției, Nr. 77, Cod Poștal 310130. *) În conformitate cu prevederile titlului VII din Legea nr. 227/2015 privind Codul fiscal, cu modificările și completările ulterioare, operațiunea este taxabilă (cota de TVA 19%). Invităm pe cei care pretind vreun drept asupra acestor bunuri să înștiințeze despre aceasta organul de executare, înainte de data stabilită pentru vânzare. Cei interesați în cumpărarea bunurilor sunt invitați să se prezinte la termenul de vânzare la locul fixat în acest scop și până la acel termen să prezinte oferte de cumpărare. Pentru participarea la licitație ofertanții depun, cu cel puțin o zi înainte de data licitației, următoarele documente: a) oferta de cumpărare; b) dovada plății taxei de participare sau a constituirii garanției sub forma scrisorii de garanție, reprezentând 10% din prețul de pornire a licitației. Plata taxei se va efectua în contul IBAN RO38TREZ021506701XXXXXXX, beneficiar Administrația Județeană a Finanțelor Publice Arad, cod de identificare fiscală 3519933, deschis la Trezorerie Municipiul Arad, utilizând numărul de evidență a plății 802350124000000000000007; c) împuternicirea persoanei care îl reprezintă pe ofertant; d) pentru persoanele juridice române, copie de pe certificatul unic de înregistrare eliberat de oficiul registrului comerțului; e) pentru persoanele juridice străine, actul de înmatriculare tradus în limba română; f) pentru persoanele fizice române, copie de pe actul de identitate; g) pentru persoanele fizice străine, copie de pe actul de identitate/ pașaport; h) declarația pe proprie răspundere a ofertantului prin care certifică faptul că nu este persoană interpusă cu debitorul. Cumpărătorului îi revine obligația de a respecta prevederile legale speciale, cum ar fi obligațiile de mediu, obligațiile de conservare a patrimoniului național sau altele asemenea, respectiv: Legea nr. 207/2015 privind Codul de procedură fiscală. Alte informații de interes pentru cumpărător, după caz: -. Pentru informații suplimentare vă puteți adresa la sediul nostru sau la numărul de telefon 0257/202.839. (10035 - H 1)

CONDOLEANȚĂ

Regretăm profund dispariția celui ce a fost un bun prieten și coleg de sport,

DL. NOTAR CRIȘAN MARCEL.

Dumnezeu să îl odihnească în pace!

Familia Vâlcioiu

COMEMORĂRI

Astăzi, se împlinesc 5 ani de când a trecut în eternitate cel care a fost,

RAȚIU ILIE,

din Răpsig. Candela neuitării va fi mereu aprinsă spre odihna sufletului său. Vei fi prezent în gândurile și amintirile noastre. Nu te vom uita niciodată, un om de o deosebită modestie și bunătate. Dumnezeu să te odihnească în pace!

Soția Irina Rațiu și copii
Nicu și Flavius

STEI ALEXANDRU – SEVER

Sănduce drag, "Să te iubim a fost ușor, să te uităm e imposibil!" 21 August zi tristă și dureroasă, sunt 9 ani grei de când ai plecat în veșnicie, dar ești prezent mereu în sufletul și inimile noastre, amintirile sunt pline de iubire, aceea iubire care ne ține împreună pentru totdeauna. Nu te vom uita niciodată, odihnă veșnică în lumină!

Familia

Se împlinesc 29 ani de când a plecat dintre noi,

MARINEL BUTARI,

ce nu aș da să vii acasă, doar o clipă să îți vorbim, să ne spui că îți este bine, să ne liniștim puțin. Lipsa ta mereu se simte, întristarea ne-a încetat, dar în inimile noastre, vei rămâne neîncetat.

Te vom plânge mereu, tata, mama, soția, fiica, ginerele, nepotul, sora și cumnatul

Purtăm în suflet aceeași durere și tristețe la împlinirea unui an de când a plecat dintre noi soțul, tatăl, bunicul și socrul,

ARDELEAN EUGEN (NEA JENICĂ)

Comemorarea se va oficia la cimitirul Pomenirea, ora 10:30, la mormântul defunctului. Odihnește-te în pace suflet blând!

Familiile îndoliate: Ardelean, Ciupe, Woodson

Anunțurile de deces se publică GRATUIT!

APARTAMENT 2 CAMERE

- **Închiriez apartament** 2 camere, în spatele liceului Slavici, strada Decebal, 250 EUR lunar. Tel. 0730.188. 299
- **Închiriez pe** termen lung în Cluj-Napoca, cartier Mănăștur, apartament 2 camere, complet utilat, la două fete (studente), nefumătoare. Tel. 0744.638.040

PRESTĂRI SERVICII

- **Executăm zidărie,** tencuieli, zugrăveli, rigips, izolații, faianțări, consolidări, renovări. 0740.696.157
- **Firmă autorizată,** executăm acoperișe, construcții tablă, vopsit acoperișe, reparații urgente, foișoare și terase. Tel. 0747.521.005.
- **Firmă autorizată,** executăm acoperișe, mansarde, garaje și cabane, reparații blocuri și zugrăvim interior/exterior; la finalizare se face curățenie, reducere pensionari 15%. Tel. 0747.668.517 - Gabriel

DIVERSE

- **Familie serioasă** întreținem, îngrijim bătrâni, domiciliul nostru/al lor. 0740.696.157
- **Vând 1** porc petrean aproximativ 150 Kg., un mangaliță aproximativ 125 Kg, purcei mangalița, capre, țapi si iezi. Tel. 0752.532.421
- **Cumpărăm cărți** și viniluri din orice domeniu, vechi și noi. Ne deplasăm gratuit oriunde în țară și facem plata pe loc. Tel. 0213.081.765.
- **Vând porc** la 140-150 kg/buc, rasă de carne. Tel. 0744.855.910
- **Vând utilaje** agricole: tractor deutz DX 2x4, 85 cp, plug reversibil cu 3 brazde și un combinato, preț negociabil, comuna Secusigiu, județul Arad. Tel. 0745.063.625

Publicitate JA: 0257/280.904

La MedLife Genesys - Servicii medicale și îngrijire la domiciliu

La MedLife Genesys este disponibil un serviciu, și anume asistența medicală și îngrijirea la domiciliu, realizate de personalul medical MedLife.

Atunci când există o problemă de sănătate, echipa MedLife Genesys este alături de voi. Fie că e vorba de un tratament injectabil, perfuzii sau îngrijirea diverselor răni, venim noi la domiciliul pacientului pentru a-i oferi ajutor specializat, în condiții de siguranță. Asistența se acordă în orice zi a săptămânii, în intervalul orar 7-22 (în baza unei programări prealabile).

Echipa mobilă MedLife Genesys este formată din personal medical calificat, care colaborează strâns cu echipa de medici specialiști din clinică și spital, medici care pot fi contactați pentru a realiza o consultație online, fără a fi necesară deplasarea pacientului. Evoluția pacientului va fi monitorizată zilnic în cadrul tratamentelor de durată și se vor realiza recomandări medicale în funcție de graficul de evoluție.

Echipa mobilă va asigura și recoltarea de sânge pentru analize medicale sau realizarea de teste PCR pentru determinarea prezenței virusului SARS-CoV-2.

Administrarea tratamentelor și recoltarea pentru analize medicale se va face doar în baza unei recomandări din partea medicului (a oricărui medic, nu doar cei din echipa MedLife). În cazul în care nu există o recomandare medicală, pacientul va putea fi evaluat de unul dintre medicii noștri de medicină generală.

Serviciile medicale la domiciliu nu sunt incluse în cardul abonaților MedLife și nu sunt decontate prin CAS.

PROGRAMĂRILE SE REALIZEAZĂ TELEFONIC, ÎNCĂ DE PE ACUM, LA NUMĂRUL 0257 960.

Puteți suna de luni până vineri, între orele 8-21, dar și sâmbăta și duminica, între 8-14.

Publicitate JA mică: 0257/210.775
MARE: 0257/280.904

EVIDENȚIAZĂ-TE!

Text: **DATA apariției:**.....

.....

.....

.....

.....

.....

.....

.....

Talon valabil până în 31 decembrie 2024

Date personale:

Nume și Prenume:

Telefon:

Buletin de identitate:

TALON + PREȚUL CATEGORIEI AFERENTE

Anunțurile se preiau zilnic, la ghișeu, până în ora 16[00], după această oră, se pot prelua doar prin intermediul sistemului online de preluare al anunțurilor disponibil pe www.jurnalaradean.ro . Anunțurile de mică publicitate din Jurnal Arădean se publică pe baza talonului din ziar

Redacția nu își asumă responsabilitatea pentru conținutul anunțurilor de mică publicitate!

JURNAL ARĂDEAN

Sunt de acord cu publicarea anunțului de angajare pe www. jobson.ro

Aceasta informare este efectuată de către

SC ARONIS CULT 2023 SRL

cu sediul în loc. Hașmaș, str. 1, nr. 32, com. Hașmaș, jud. Arad

ce intenționează să solicite de la Administrația Bazinală de Apă Crișuri obținerea unui Aviz de gospodărire a apelor privind **„Înființare plantație de scoruș negru - Aronia melanocarpa"** pe terenurile aflate în extravilanul com. Hașmaș și identificate prin C.F.-urile nr. 301244, 301245 și 301271.

Această solicitare de aviz este conformă cu prevederile Legii apelor nr. 107/1996, cu modificările și completările ulterioare.

Persoanele care doresc să obțină informații suplimentare cu privire la solicitarea Avizului de gospodărire a apelor pot contacta solicitantul de aviz la adresa mentionata.

Persoanele care doresc să transmită observații, sugestii și recomandări se pot adresa solicitantului la adresa sus menționată sau pot înainta observații în termen de 5 zile de la data publicării la A.B.A. Crișuri, str. Atelierelor, nr. 6-8, mun. Oradea, jud. Bihor.

(10040 - H 5903)

ACTIV GRUP IPURL, cu sediul în Arad, str.Tribun Buteanu, nr.1, ap.1, jud.Arad, în calitate de lichidator judiciar al **AGROFRIG SRL**, cu sediul în sat Toager, nr. 55, com. Giera, jud. Timis, inregistrat la ORC Timis sub nr. J35/184/2006, CUI 18321917, societate in faliment în dosarul 6876/30/2015;

Anunță vânzarea la licitatie publica organizata conform Legii 85/2014, a urmatoarelor bunuri mobile: Plug Rabe pretul de 2300 lei, Echipament tehnologic Makelenburger Landtechnik pretul de 3000 lei, Autotractor IVECO EUROTECH pretul de 7400 lei, Semanatoare Horsch -Agrartechnick pretul de 10875 lei, Masina de ierbicidat la pretul de 1975 lei, Sistem irigat la pretul de 7275 lei, Autotractor IVECO MAGIRUS, nr. identificare WJMM1VSK00C168773 la pretul de 15.583 lei, Selector circular 3 site tip SR N3 N compus din: Elevator cupe si cuva preluare, set tubulatura aspiratie cu ventilator, ciclon linistire praf, platform selector, tablou comanda, la pretul de 900 euro.

Licitatiile publice au fost stabilite pentru data de **04.09.2024, 11.09.2024, data de 18.09.2024 ,ora 12**, la sediul ACTIV GRUP I.P.U.R.L.. Garanția pentru înscrierea la licitație, de 10% din valoarea de pornire a fiecărui bun mobil, se poate achita prin ordin de plata in contul unic al insolventei AGROFRIG SRL deschis la Libra Internet Bank, IBAN RO76BREL0002000643340101..Vizionarea bunurilor oferite spre vânzare, se va face prin notificarea în scris a lichidatorului judiciar cu privire la intenția de participare la ședința de licitație publică.Consultarea Regulamentului de Organizare a Licitației, achitarea garanției de participare si înscrierile se pot face, pana cel mai tarziu, cu o zi lucratoare inaintea sedintei de licitatie publica la care doresc sa participe, la sediul ACTIV GRUP IPURL, situat in Arad, str.Tribunu Buteanu, nr.1, ap.1, jud.Arad. Programul de inscrieri este de luni pana joi intre orele 09-15, vineri 09-12. Relații suplimentare se pot obtine la sediul ACTIV GRUP IPURL, tel 0730.712.101, sau email activ_grup@yahoo.com.

(10039 - H 276)

ACTIV GRUP I.P.U.R.L, lichidator judiciar al **SC PISCICOLA ARAD SA**, anunță vânzarea in bloc la licitație publică, cf. Legii 85/2006, a constructiilor evidentiate in CF 302325 CARAND, cladire administrativa / laborator C1,magazie furaje / incubatie C2, prister C3, diguri de la C4 la C21, proprietatea SC PISCICOLA ARAD SA prin vânzare la licitație publică, cu pretul minim de incepere a licitației de **17.270 EURO,** (pret care nu include TVA, care se va aplica conform Cod Fiscal valabil la data vanzarii). Proprietar al terenului pe care sunt amplasate constructiile este Statul Roman in cota 1/1 si ANPA avand drept de administrare .

Licitația va avea loc în data de **05.09.2024**, ora 13[00], la sediul ACTIV GRUP I.P.U.R.L. In caz de neadjudecare, licitația se reia, în același loc și la aceeași oră, cu același preț de începere a licitației, în data de **12.09.2024, 19.09.2024, 26.09.2024** respectiv in data de **03.10.2024**.Garanția pentru înscrierea la licitație, de 10% din valoarea de pornire, se poate achita prin ordin de plata in contul unic deschis la LIBRA INTERNET BANK. Vizionarea bunurilor oferite spre vânzare, se va face cu programare, prin notificarea în scris a lichidatorului judiciar cu privire la intenția de participare la ședința de licitație publică . Consultarea regulamentului de organizare a licitației, achitarea garanției de participare si înscrierile se pot face, pana cel mai tarziu, cu o zi lucratoare inaintea sedintei de licitatie publica la care doresc sa participe, la sediul ACTIV GRUP IPURL, situat in Arad, str.Tribunu Buteanu, nr.1, ap.1, jud,Arad. programul de inscrieri este de luni pana joi intre orele 09-15, vineri 09-12 **Orice intrebari preliminare care se refera la bunul oferit spre vanzare vor fi adresate in scris lichidatorului judiciar la adresa acestuia email activ_grup@yahoo.com. La transmiterea solicitarii vor fi furnizate elemente de identificare ale solicitantului (denumire firma, persoana de contact, telefon, e-mail,** etc.).

(10038 - H 276)

JURNAL ARĂDEAN

200 de ani de la naşterea eroului naţional AVRAM IANCU

Avram Iancu, prefectul Legiunii Auraria Gemina

Care era organizarea militar-teritorială a Prefecturii Auraria Gemina, aflată sub comandă directă a lui Avram Iancu.

Despre Revoluţia de la 1848-49 din Transilvania, în arhive se găsesc numeroase informaţii, documentele vremii consemnând evenimentele în desfăşurarea lor, personalităţile implicate, rolul acestora, forţele combatante, aria de răspândire ş.a. Mult mai zgârcite în informaţii sunt documentele care se referă la organizarea administrativă, teritoriul şi atribuţiile organelor administraţiei româneşti instaurate în timpul revoluţiei şi mai ales despre prefectura aflată sub comandă directă a lui Avram Iancu.

Referiri la modul de organizare şi competentă teritorială a prefecturii „Auraria Gemina" se fac în documentele arhivei personale Bălaş-Lisa din Cricău, unul dintre tribunii lui Avram Iancu, devenit mai târziu viceprefect al acestuia. Potrivit celor consemnate în aceste documente, această prefectură se împărţea în patru viceprefecturi conduse de către un subprefect. Fiecare vicepreferctură se compunea din câte două tribunate. Tribunatele cuprindeau între 8 şi 11 localităţi, în funcţie de numărul combatanţilor. De regulă, în fiecare localitate era constituită câte o centurie, uneori numită şi companie, comandată de către un centurion, în subordinea căruia se aflau şase până la şapte decurioni.

Unităţile militare dintr-un tribunat formau o cohortă, comandată de către un tribun, ajutat de un vicetribun. Două cohorte, adică totalul unităţilor din câte două tribunale, constituiau o legiune, comandată de către un viceprefect care avea şi un mic stat major şi o ceată de călăreţi din care se alegeau, de obicei, curierii.

Cei patru viceprefecţi ai lui Avram Iancu erau Petru Dobra care comanda tribunatele I şi II, Ioan Bălaş cu tribunatele III şi IV, Prodan Probu cu V şi VI şi I. Constantin Boieriu cu VII şi VIII.

Tribunatul I îşi avea sediul la Bălgrad (Alba Iulia), II la Zlatna, III la Şard, IV la Clicău, V la Teiuş, VI la Aiud, VII la Abrud, şi VIII la Câmpeni. Dintre tribuni îi amintim pe Nicole Corcheş, Iosif Moga, Ioan Nemeş, Clemente Aiuzeanu, Vasile Fodor, Petru Ioaneş, Ioan Raţiu, Simion Balint şi Ioan Anghel.

În ceea ce priveşte atribuţiile viceprefecţilor, aceştia trebuiau să raporteze cei puţin o dată pe săptămână Comitetului Naţiunii Române din Sibiu despre cele întâmplate în vicepreferctura lor, să menţină ordinea şi liniştea publică, să vegheze să nu se producă excese care să vatăme onoarea naţională, să aibă grijă de cei care ar suferi din partea trupelor revoluţionare maghiare, să se îngrijească de formarea „magazinelor" pentru bucate în scopul aprovizionării „lagărelor" (denumire dată taberelor militare româneşti), rechiziţionarea de alimente, furaje pentru cai precum şi să contribuie la dezarmarea gărzilor naţionale maghiare. O altă atribuţie importantă a viceprefecţilor era şi aceea de a face cunoscute poporului proclamaţiile, ordonanţele şi manifestele Comitetului Naţiunii Române.

Referitor la operaţiunile militare viceprefecţii ca şi comandanţi ai legiunilor din subprefecturile lor, se înţelegeau între ei şi raportau prefectului Avram Iancu comandantul suprem al legiunilor prefecturii „Aurarea Gemina".

La baza organizării unităţilor militare din cadrul prefecturii lui Avram Iancu stătea principiul gărzilor mobile, al mobilizării şi deplasării în orice moment. Glotaşii erau obligaţi ca pentru un marş de până la patru zile, să fie aprovizionaţi cu alimente proprii, iar în caz de marşuri şi operaţiuni militare de peste patru zile „primeau subzistenţa şi solda la fel ca şi soldaţii din trupele regulate imperiale, adică: doi funţi de pâine, sau în lipsa acesteia mămăligă sau cartofi, un funt de carne sau tot atâta slănină şi patru creiţari".

Glotaşul efectua serviciul militar cu îmbrăcăminte proprie şi, în majoritatea cazurilor, şi cu armele proprii, de obicei lănci meşterite în ferăriile sătesti, din coase. O mică parte erau înarmaţi cu puşti cu baionete, tip vechi, aşa - numitele „comisuri" provenite din arsenalul cetăţii de la Alba Iulia. Foarte puţine erau pistoale sau puşti marca „Fruwirth".

Din acelaşi fond personal Bălaş Lisa din Cricău, putem desprinde şi unele referiri cu privire la componenţa numerică a formaţiunilor militare susmenţionate. Astfel, în „Lista gărzii mobile din Galda de Jos" se arată că centurionul (căpitanul) Ion Trifu avea sub comanda sa pe toţi „gardiştii", din comuna amintită mai sus, al căror număr se ridica la 67.

Aproximativ aceeaşi cifră şi anume 64, ne este indicată şi pentru satul Ponor. Cunoscând că cele două tribunate care constituiau o legiune înglobau circa 19-21 localităţi, putem conchide că o legiune cuprindea între 1200-1300 glotaşi. Evident cifrele sunt relative ele variind după numărul bărbaţilor apţi de luptă din fiecare localitate.

Unitatea de acţiune în focul luptelor înfăptuită mai ales între legiunile dintre prefecturile lui Avram Iancu, Axente Sever şi Ioan Buteanu apoi înlăturarea puterii administrative străine şi instaurarea unei administraţii româneşti, au creat, cu deosebire în zona Munţilor Apuseni o adevărată „ţară românească". Despre aceasta, Nicolae Bălcescu va scrie în „Mişcarea românilor din Ardeal la 1848" următoarele: „Când Poporul (din Munţii Apuseni) rămase slobod de orice povăţuire nemţească, ce îl paraliza, îl văzurăm desfăşurând toată energia şi stând neclintit ca granitul munţilor săi înaintea duşmanului ce măturase atâtea oştiri mari regulate şi ţări... Fusei fericii a găsi acolo, pe acele piscuri uriaşe, de de-asupra norilor, o naţionalitate şi o viaţă românească înfocată şi puternică".

Puiu Emilian Valea
Secţia Arad – Societatea Numismatică Română

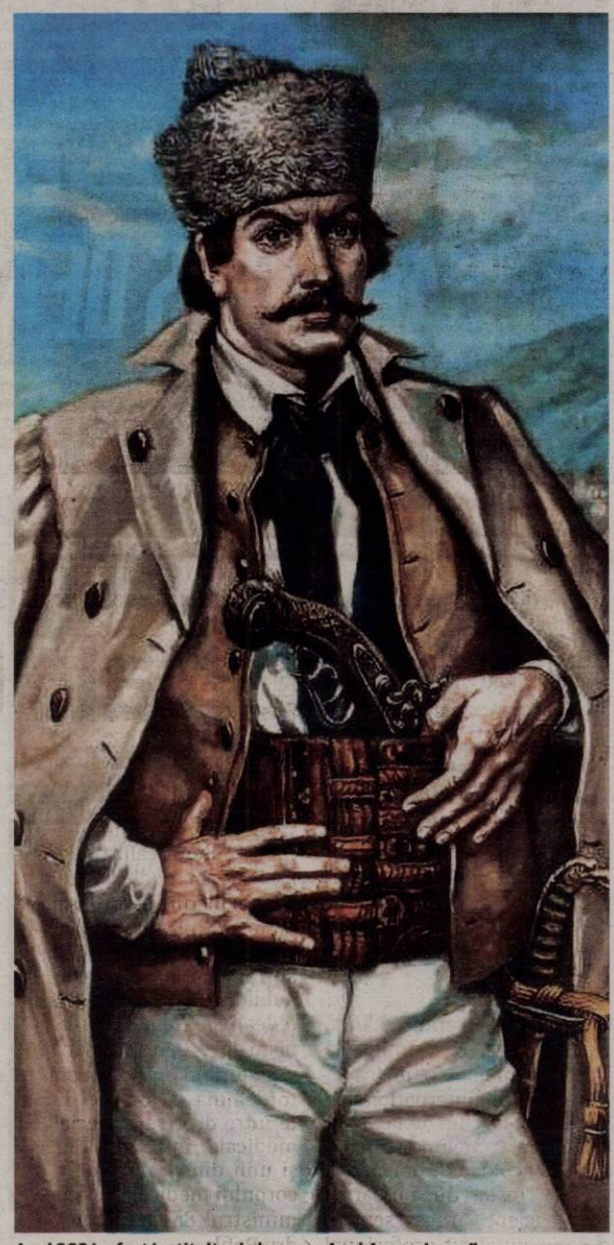

Anul 2024 a fost instituit prin lege ca „Anul Avram Iancu" FOTO: FAN

Steag reconstituit

La serbările de la Arad prilejuite de împlinirea a 200 de ani de la naşterea eroului naţional Avram Iancu, a fost reconstituit steagul „Legiunii Auraria Germina" şi va fi prezentat publicului în sala „Ferdinand" a Primăriei Arad, de către Puiu Emilian Valea, de la Societatea Numismatică Română – Secţia Arad. Reconstituirea steagului lui Avram Iancu a fost făcută după Colonel P.V. Năsturel, după cele 20 de lucrări apărute în domeniul vexilologiei.

Artefacte la Complexul Muzeal Arad

În Muzeul actual din Palatul Cultural din Arad s-au constituit piese (artefacte) care au aparţinut Marelui erou, prefect al „Legiunii Auraria Gemina", cu numere de inventar: 1.Portret a lui Avram Iancu, pictat de Adalberg Varga, sub nr.657; 2.Portret întreg (stampă) a unui autor necunoscut, sub nr.658; 3.Porter bust (desen în creion) de Augustin Somogly, cu nr.666; 4.Manuscris a lui Avram Iancu, datat din 22 aprilie 1872 (act avocaţial) sub nr.659; 5.Sabie a lui Constantin Roman Vidu prefectul legiunii din Reghinul Săsesc; 6.Bostan de lemn de corn, în trei feţe, cu mânerul sculptat e Avram Iancu, sculpturile reprezintă pe Adam, Eva şi diavolul, cu nr.2264; 7.Fluierul lui Avram Iancu, de 52 cm lungime, cu nr.2263; 8.Fotografii (6 bucăţi) a lui Avram Iancu, realizate de fotograful Carol Keanştock din Cluj, iar alte 2 fotografii realizate de Alexandru Szabo din Beiuş; 9.Portrete a lui: U. Solomon, Petre Dobra, Simion Balint, Ion Buteanu, George Bariţiu şi Andrei Mureşanu, sub nr.661-667. De asemenea, se mai află o suliţă a unui moţ de-a lui Avram Iancu.

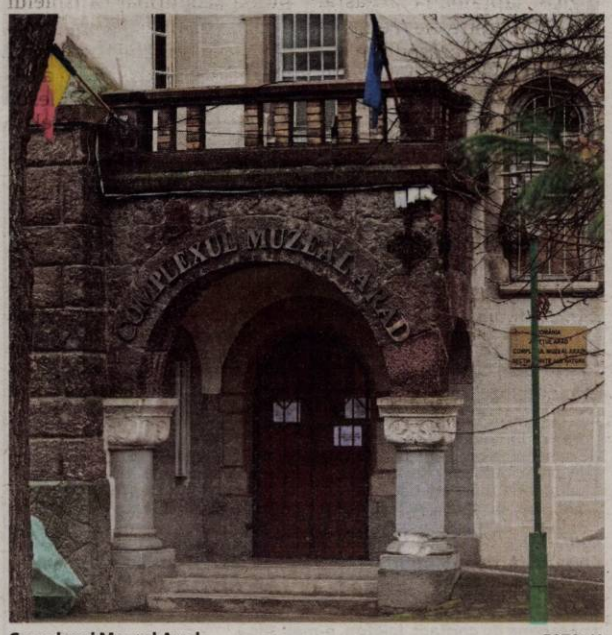

Complexul Muzeal Arad FOTO: JA

Cimitirul de onoare al eroilor de la Ţebea

Mândria Ţebei, ca şi a întregului comitat al Zărandului, a fost întotdeauna cimitirul din jurul bisericii. Puţine cimitire din România adăpostesc eroi din trei generaţii cu fapte de vitejie ca şi cimitirul din Ţebea. Horia, Cloşca şi Crişan, Avram Iancu cu toţi „legionarii" lui, se înfrăţesc sub glia strămoşească împreună cu cele mai bogate amintiri din epoca modernă a istoriei Aradului.

La propunerea „Asociaţiunii pentru cultură din Transilvania a poporului Român" prin reprezentantul său, Dr. Ioan Suciu, Consiliul diligent de la Cluj şi unul din organizatorii Marii Uniri de la 1918, a propus guvernului ca acest cimitir să fie transformat în „Cimitir de Onoare" şi osemintele soldaţilor căzuţi în apropiere, cele din 1919 să fie depuse în acest cimitir. În acest sens, Societatea Cultul Eroilor, avându-l delegat pe Căpitanul Ion Iorga, ca reprezentant al Ministerului de Război, cu o trupă de pionieri, să execute lucrările care se impuneau.

Cimitirul vechi a fost lărgit considerabil şi construite ziduri noi. Dinspre nord s-a ridicat o poartă principală, flancată de două turnuleţe ornamentale, legată de un drum nou cu cantonul căii ferate spre Arad. Versantul din partea de nord a fost transformat în terase, fiind primul cimitir din România construit în terase pe care s-au aşezat mormintele eroilor.

„Asociaţiunea pentru cultură a poporului român" a decis ca osemintele tribunilor de la 1848 să fie exhumaţi: Ion Buteanu de la Gurahonţ şi preotul Simion Groza de la Crişcior. „Militarii pionieri" au adunat osemintele a 70 de eroi căzuţi, de la Petroşani, Petriş şi Vulcan. De menţionat că mai erau aici două morminte la Hălmagiu. Toate aceste morminte cu osemintele eroilor au fost aşezate pe rânduri.

De menţionat, când se intra pe poarte principală şi mergând spre biserică, jos în partea dreaptă pe locotenent Bârsan, la stânga un soldat din partea locului, ambii căzuţi în luptele care s-au dat la Vârfurile (Ciuciu) lângă Hălmagiu. Mai sus, în dreapta se află mormântul lui Ion Buteanu, iar la stânga Simion Groza (tribunii lui A. Iancu). Mai sus în partea dreaptă, zac osemintele Marelui erou al neamului, Avram Iancu. Pe terasele din stânga se află mormintele celor 70 de eroi care au fost reînmormântaţi, mutaţi din alte morminte din apropiere. De asemenea, între aceste morminte se afla şi osemintele preotului Tisu, fost căpitan în „Legiunea Auraria Gemina".

Mormântul lui Avram Iancu, de la Ţebea FOTO: FAN

Israelienii vor pace

Protestatarii antiguvernamentali iau parte la o demonstrație care cheamă să pună capăt conflictului Israel-Hamas în curs și să semneze un acord privind returnarea ostaticilor, în fața hotelului unde secretarul de stat al SUA Antony Blinken sa întâlnit cu familiile ostaticilor israelieni, la Tel Aviv, Israel. Blinken a sosit în Israel pentru a discuta despre un acord de încetare a focului în conflictul Israel-Hamas. Potrivit Forțelor de Apărare Israeliene, aproximativ 120 de ostatici israelieni sunt încă ținuți de Hamas în Gaza. FOTO: EPA

Platformă pentru patru ani

BUCUREȘTI. Președintele PSD, premierul Marcel Ciolacu, anunță lansarea unei platforme care să adune propuneri pentru dezvoltarea României în următorii patru ani.

„Vă propun să construim un program de dezvoltare a României care să plece de la ideile venite de la oamenii obișnuiți. Este momentul ca prioritățile reale ale românilor să se reflecte în acest plan pe baza căruia să administrăm țara în următorii patru ani. De aceea, lansăm această platformă prin care dorim să adunăm propuneri pe fiecare domeniu important, de la sănătate, educație, muncă și mediu la economie, transport, agricultură și justiție. Scrie-ne și spune-ne cum vrei tu să schimbi România! Și cu cât vor fi mai multe mesaje și soluții, cu atât mai bun și legitim va fi acest Plan pentru România; un act care să respecte cu adevărat voința și interesele românilor", a scris Ciolacu, luni, pe Facebook. Platforma online, intitulată „România Dorită", are drept scop construirea unui program de dezvoltare a României „care să adune în primul rând ideile valoroase venite de la oamenii obișnuiți". SURSA: AGERPRES

Audit internațional pe secția ATI de la spitalul Sfântul Pantelimon

Ministrul Sănătății a cerut audit de la Societatea Europeană de Anestezie și Terapie Intensivă și de la Societatea Mondială de Anestezie și Terapie Intensivă.

BUCUREȘTI. Alexandru Rafila, ministrul Sănătății, anunță că a făcut demersuri pentru a realiza un audit internațional în cazul scandalului de la Spitalul Sfântul Pantelimon din București, acolo unde doi medici au fost arestați după moartea unor pacienți. În acest sens el, a cerut un audit profesional medical independent de la Societatea Europeană de Anestezie și Terapie Intensivă și a Societatea Mondială de Anestezie și Terapie Intensivă.

Alexandru Rafila a avut, luni, o întâlnire cu premierul Marcel Ciolacu în care au discutat despre situația de la Spitalul Sfântul Pantelimon.

„Am decis și am făcut deja primele demersuri ca să putem să contactăm Societatea Europeană de Anestezie și Terapie Intensivă, precum și Societatea Mondială de Anestezie și Terapie Intensivă, încât să putem realiza un audit profesional medical independent al lucrurilor care s-au întâmplat acolo la Spitalul Pantelimon, iar mesajul pe care dorim să-l transmitem opiniei publice este cel care trebuie să redea încrederea în profesioniștii din sistemul de sănătate și să terminăm o dată pentru totdeauna cu aceste dispute între diversele specialități medicale, între mass media și unii dintre reprezentanții corpului medical", a declarat ministrul Sănătății, Alexandru Rafila.

În acest context, el a precizat că are o responsabilitate în ceea ce privește credibilitatea sistemului de sănătate.

„Eu sunt în primul rând medic și apoi sunt ministrul Sănătății. Am o responsabilitate în ceea ce privește credibilitatea sistemului de sănătate, iar tot ceea ce facem noi și am făcut în acești doi ani și jumătate, începând cu investițiile, continuând cu reforma în domeniul resurselor umane sau a managementului sanitar, toate aceste lucruri au fost făcute pentru a da credibilitatea sistemului de sănătate. Acest lucru este cel care mă preocupă. Eu nu am o problemă, nu este vorba despre demisia mea. Eu când plec de la Ministerul Sănătății vreau să las lucrurile în ordine din punct de vedere al tuturor argumentelor necesare pentru că oamenii să aibă încredere în sistemul să de sănătate din România", a mai transmis Alexandru Rafila.

Reabilitează spitalul

Rafila anunță reabilitarea unelor zone din Spitalul Sfântul Pantelimon „care să redea încredere pacienților și personalului".

„Noi am început demersurile încât să putem să reabilităm unele zone din spital care să dea încredere și pacienților și să asigure și confort profesional personalului de acolo. Ne referim în primul rând la zona de UPU, la terapie intensivă și la unele dintre secțiile de chirurgie. Este un demers pe care deja l-am început și sperăm să putem să-l concretizăm în perioada următoare", a mai declarat, luni, ministrul Sănătății.

Alexandru Rafila cere audit extern FOTO: FAN

„Secția de Terapie Intensivă este unul dintre obiective, pentru că, mai mult decât atât, digitalizarea care s-a realizat la 18 spitale din România este un singur proiect care este funcțional cel de la Timișoara, care a început mai demult. Între timp am reușit să cumpărăm echipamente în 18 spitale, inclusiv la Sfântul Pantelimon, iar operaționalizarea acestor 18 spitale este esențială ca ea să se producă până la sfârșitul anului și să dispară practic hârtiile și să putem să avem o monitorizare perfectă a modului în care pacienții sunt tratați în fiecare minut, fără ca să mai fie nevoie de suportul de hârtie", a mai declarat Alexandru Rafila.

Șefa ATI a demisionat

Florina Pompilian, șefa secției ATI de la Spitalul „Sfântul Pantelimon", unde se desfășoară cercetări în urma unor decese suspecte, doi medici fiind arestați, a demisionat „din motive personale".

Luni, la câteva luni de la izbucnirea scandalului și de la demararea anchetei penale, șefa secției de Terapie intensivă, Florina Pompilian, a decis să își depună demisia, iar managerul interimar i-a acceptat-o. Aceasta ar fi susținut că demisionează din motive personale. Florina Pompilian va rămâne medic la ATI.

În urmă cu câteva zile, ea a declarat, că doctoriței reținute „erau empatice, își făceau activitatea medicală cu răspundere" și că „nu a remarcat nimic în neregulă cu ele până acum".

Arestate

Două doctorițe și o asistentă de la Spitalul Clinic de Urgență „Sfântul Pantelimon" din București au fost reținute la începutul lunii august, după ce procurorii și polițiștii au făcut percheziții la locuințele unor angajați ai spitalului. Acțiunea a avut loc în dosarul deschis după ce 17 pacienți internați la terapie intensivă au decedat în doar patru zile, iar un angajat al spitalului a reclamat că bolnavii au primit doze reduse de noradrenalină. SURSA: AGERPRES

Președintele i-a predat ștafeta Kamalei Harris

Joe Biden i-a predat ștafeta lui Kamalei Harris, în uralele și lacrimile delegaților de la Convenția Democrată, susținând un discurs lung cu conotații testamentare.

CHICAGO. Cu doar o lună în urmă, președintele în vârstă de 81 de ani intenționa să vină la Chicago pentru a primi nominalizarea partidului său.

Luni seara, el a promis însă că va fi „cel mai bun voluntar" în campania vicepreședintei în vârstă de 59 de ani, care i s-a alăturat pe scenă pentru o îmbrățișare. Joe Biden a cerut să fie aleasă Kamala Harris, „o procuroare", și nu republicanul Donald Trump, un „recidivist".

„Îl iubim pe Joe!" și „Mulțumesc Joe!" au scandat delegații pe tot parcursul discursului său, în timp ce mulți plângeau. „Ducem o bătălie pentru sufletul Americii", a spus el, folosind una dintre expresiile emblematice ale președinției sale.

„Îi suntem veșnic recunoscători" unui președinte „incredibil", a spus anterior Kamala Harris în timpul unei scurte apariții solo surpriză pe scenă. „Timp de cincizeci de ani, mi-am dat inima și sufletul pentru țară", a afirmat liderul democrat, care și-a luat rămas bun de la o jumătate de secol de carieră politică.

„America, pentru tine am dat totul. Am făcut o mulțime de greșeli în cariera mea. Dar ți-am dat totul", a declarat el, inspirându-se din melodia „American Anthem", pe care o invocase deja la ceremonia de inaugurare din ianuarie 2021. Discursul lui Joe Biden a fost învăluit de emoție, comentează AFP.

„Joe și cu mine suntem împreună de aproape 50 de ani. Totuși, sunt momente în care mă îndrăgostesc din nou de el", a spus prima doamnă, Jill Biden. „Tată, (...) nu-ți spunem suficient de des că ești dragostea vieții noastre", a spus fiica lor, Ashley, vorbind despre un „luptător care a fost subestimat toată viața". Întreaga sa familie a urcat pe scenă la sfârșitul discursului.

„A fost onoarea vieții mele să fiu președintele vostru. Iubesc această slujbă, dar îmi iubesc țara și mai mult", a spus Joe Biden, referindu-se la decizia sa de a se retrage din cursa pentru Casa Albă.

Timp de aproximativ o oră, Joe Biden a vorbit și despre toate realizările mandatului său, cu care a asociat-o și pe Kamala Harris. Discursul său a semănat uneori furios cu cele pe care le-a ținut când era încă în campanie. „Toate aceste discuții despre faptul că sunt supărat pe oamenii care au spus că trebuie să demisionez.... nu este adevărat", a spus democratul. Pentru Joe Biden, însă, a existat ceva destul de crud în această revărsare de afecțiune. Marți, Kamala Harris va fi încoronată de delegați într-un vot simbolic, după ce aceștia au învestit-o deja oficial într-un scrutin online.

Democrații se așteptau să facă campanie fără mare pasiune pentru președintele octogenar, care nu mai avansa în sondaje. Dar, de la retragerea sa incredibilă la 21 iulie, visează din nou la o victorie datorită candidatei lor în vârstă de 59 de ani, care este înaintea lui Donald Trump în majoritatea sondajelor de opinie.

Joe Biden și Kamala Harris FOTO: EPA

„Îl iubesc (pe Joe Biden), dar am fost absolut încântat că a renunțat, pentru că ne trăgea în jos", a spus Harry Pascal, un activist democrat.

Donald Trump, în încercarea de a opri acest impuls, va vizita mai multe state strategice săptămâna aceasta. Într-unul dintre ele, Pennsylvania, fostul președinte republican a atacat luni planurile „comuniste" ale Kamalei Harris și a avansat ideea, fără nicio dovadă, că ea a pus la cale un „puci" împotriva lui Joe Biden.

Hillary Clinton, candidata înfrântă împotriva lui în 2016, a reamintit la Chicago că nimic nu este câștigat deocamdată. „Nu vă lăsați distrași și nu vă culcați pe lauri", a spus fostul secretar de stat, care era considerată favorită în acel an.

Marți, fostul președinte Barack Obama și soția sa Michelle Obama vor fi vedetele convenției, în fieful lor din Chicago. Vicepreședinta SUA va face campanie în acea zi la Wisconsin, un alt „stat indecis". SURSA: AGERPRES

Continuă discuțiile pentru pace

EL ALAMEIN. Secretarul de stat american Antony Blinken își continuă marți la El Alamein, în Egipt, turneul menit să convingă Israelul și Hamas să accepte un acord de încetare a focului în Fâșia Gaza, însoțit de eliberarea de ostatici israelieni în schimbul punerii în libertate a unor prizonieri palestinieni, relatează AFP. Șeful diplomației americane a sosit de la Tel Aviv, unde premierul israelian Benjamin Netanyahu i-a „confirmat că Israelul acceptă planul de compromis al Washingtonului" pentru un armistițiu. Blinken, care a cerut mișcării islamiste palestiniene Hamas „să facă același lucru", urmează să se întâlnească cu președintele egiptean Abdel Fattah al-Sissi și cu omologul său Badr Abdelatty.

Discuțiile se află într-un „moment decisiv", a declarat luni Blinken în Israel, în cea de-a noua vizită a sa în regiune de la începutul războiului în Fâșia Gaza. Aceasta este „poate ultima șansă de a aduce ostaticii acasă" și „de a obține o încetare a focului", a adăugat el. Blinken a cerut „să nu se deraieze procesul" țărilor mediatoare - SUA, Qatar și Egipt - pentru un armistițiu, în timp ce Israelul și Hamas se acuză reciproc pentru eșecul negocierilor. SURSA: AGERPRES

JURNAL ARĂDEAN

Sydney, vulnerabil în faţa creşterii nivelului mării

AUSTRALIA. Sydney, oraşul emblemă al Australiei, este „vulnerabil" la creşterea nivelului mării în contextul încălzirii climatice, conform unui nou raport guvernamental, transmite luni AFP.

Statul New South Wales, unde se află oraşul, a avertizat că Sydney s-ar putea confrunta cu o creştere a temperaturii de 1,8 grade Celsius până în 2050, iar aceste previziuni ar putea fi dublate până în 2090, dacă încălzirea globală nu este încetinită. Potrivit raportului, Opera din Sydney, un monument emblematic al oraşului, situat în port, precum şi plajele din nordul oraşului ar putea fi grav afectate. În cel mai pesimist scenariu, nivelul mării la Sydney ar fi putut creşte cu 56 de centimetri până în 2090. Dar oraşele mai îndepărtate de coastă s-ar putea confrunta cu cele mai puternice valuri de căldură. În 2090, locuitorii lor ar putea fi nevoiţi să suporte o treime din an temperaturi care depăşesc 35 de grade, conform acestui studiu. Autorităţile încearcă să găsească soluţii pentru aceste oraşe, cum ar fi amenajarea de adăposturi în care locuitorii să se refugieze în cazul în care temperaturile cresc brusc, dar şi asigurarea că spitalele au resursele necesare pentru a trata bolile legate de căldură. „Aceste date vor ajuta la protejarea infrastructurii critice, cum ar fi spitalele, reţelele de transport, barajele şi sistemele energetice de impactul schimbărilor climatice, cum ar fi căldura extremă, incendiile şi inundaţiile", a spus ministrul pentru Schimbări Climatice din New South Wales, Penny Sharpe. Potrivit datelor naţionale de sănătate, căldura a fost responsabilă pentru 7.104 de spitalizări şi 293 de decese în Australia între 2012 şi 2022. Kate Wylie, medic şi şef al organizaţiei de luptă împotriva schimbărilor climatice Doctors for the Environment Australia, a declarat că temperaturile crescute pot declanşa un număr crescut de atacuri de cord, violenţă domestică şi idei suicidare. „Oraşul Sydney are o problemă cunoscută: nu există umbră pe stradă, clădirile au acoperişuri negre şi costă mai mult să se răcească", s-a plâns ea, amintind în acelaşi timp regulile de bază: hidratează-te bine şi stai departe de căldură. „Întreaga planetă se încălzeşte. Cu cât putem trece mai repede la energie regenerabilă, cu atât vom fi mai sănătoşi", a adăugat ea. **SURSA: AGERPRES**

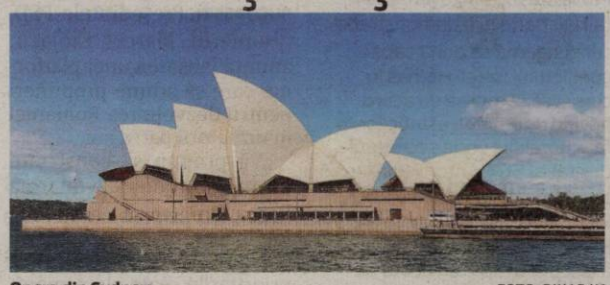

Opera din Sydney FOTO: PIXABAY

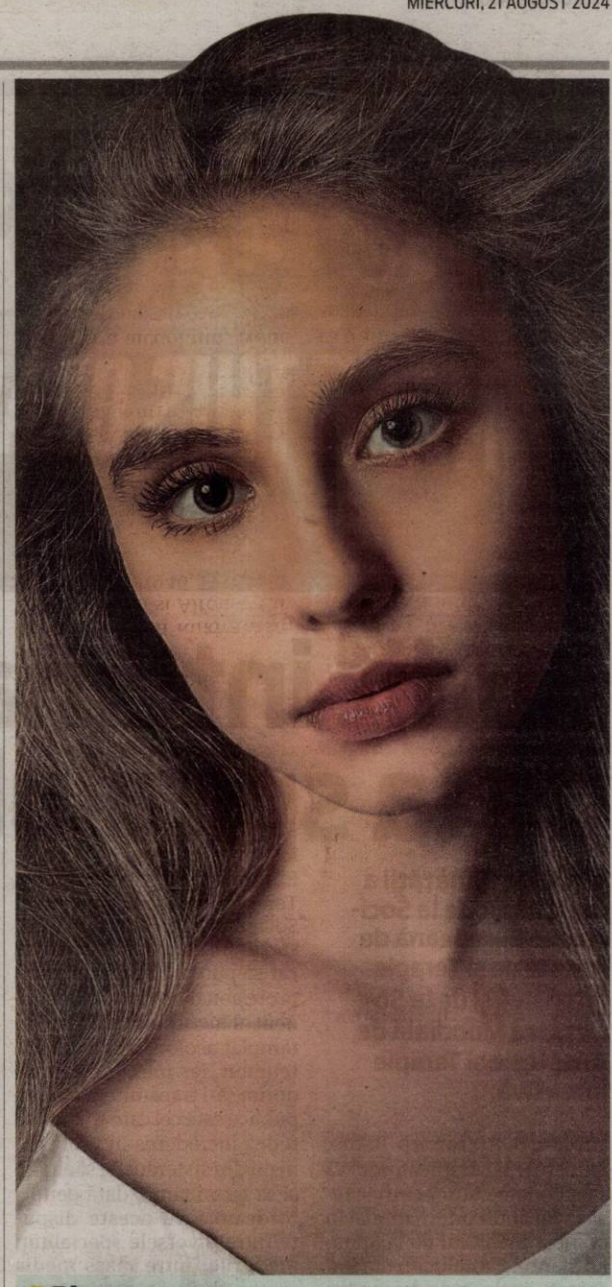

Bianca
Pasionată de modă FOTO: OVI D. POP

Combate algele toxice cu peroxid de hidrogen

POLONIA. Autorităţile poloneze au introdus peroxid de hidrogen în apele fluviului Oder, la confluenţa cu canalul Gliwice, în scopul combaterii algelor aurii, toxice, a anunţat luni la Varşovia Ministerul climei şi protecţiei mediului, potrivit DPA. Demersul vine după ce mari cantităţi de peşti morţi au fost găsiţi în canal şi în rezervorul Dzierzno Duze la începutul acestei luni. „Potrivit unui raport provizoriu, testul făcut cu peroxid de hidrogen a distrus celulele algelor aurii şi a dus la o reducere a acestor alge cu o eficienţă de 90% până la 99,9%", a spus ministerul. Ministrul Mediului, Paulina Hennig-Kloska, a subliniat că introducerea unei substanţe corozive este o măsură de criză. „Scopul nostru este de a reduce agenţii poluanţi care ajung în canalul Gliwice şi Oder", a spus ea, menţionând un plan pentru reducerea sării rezultate din mineritul din regiune.

O cantitate totală de 77 de tone de peşti morţi a fost îndepărtată din canal şi rezervor în ultimele două săptămâni. În vara anului 2022, s-a produs un fenomen de moarte masivă a peştilor în Oder, fluviu care curge de-a lungul graniţei polone-germane. A fost atribuit proliferării speciei Prymnesium parvum, cunoscută sub denumirea algă aurie, ca urmare a poluării. Canalul Gliwice, cu o lungime de 41 de kilometri, care leagă oraşul Gliwice de Oder, a fost inaugurat în 1939. **SURSA: AGERPRES**

Introducerea unei substanţe corozive este o măsură de criză FOTO: PIXABAY

Rutufa bicolor, cel mai ciudat animal
Veveriţa malaeziană de copac, o specie de veveriţă care trăieşte în jungla din Malaezia, este considerat cel mai ciudat animal din lume. Aceasta se hrăneşte zilnic cu nectarul palmierului Bertam, cel care conţine 3,8% concentraţie de alcool. Rutufa bicolor consumă zilnic echivalentul a 26 de beri, dar nu se îmbată niciodată şi nu se simte rău. FOTO : FAN

Dat dispărut după scufundarea unui iaht

ITALIA. Omul de afaceri britanic Mike Lynch este dat dispărut după ce un iaht de lux s-a scufundat în largul capitalei siciliene Palermo, luni, după ce a fost surprins de o furtună violentă. Un bărbat a murit şi alte cinci persoane sunt date dispărute, conform pazei de coastă italiene. Iahtul de 58 de metri lungime a fost identificat drept ambarcaţiunea The Bayesian, înregistrată în Marea Britanie. Acesta s-a scufundat cu 22 de persoane la bord cu puţin timp înainte de răsăritul Soarelui, a anunţat paza de coastă într-un comunicat. Persoanele dispărute sunt de naţionalitate britanică, americană şi canadiană. Printre cele 15 persoane salvate se numără şi un copil de 1 an. „Vântul a fost foarte puternic. Ne aşteptam la vreme rea, dar nu de asemenea intensitate", a declarat un reprezentant al pazei de coastă. Opt dintre persoanele salvate au fost transferate la spitale locale. Toţi se află în stare stabilă. Karsten Borner, căpitanul unui vas aflat în apropiere a declarat că atunci când a lovit furtuna a fost nevoit să pornească motorul pentru a menţine controlul vasului şi pentru a evita coliziunea cu iahtul The Bayesian.

„Am reuşit să menţinem vasul pe poziţie şi după ce furtuna s-a încheiat, am observat că vasul din spatele nostru nu mai era", a declarat el pentru presă. **SURSA: AGERPRES**

Mike Lynch FOTO: REUTERS

Filmul „Toxic", recompensat cu Leopardul de Aur

Lungmetrajul lituanian „Toxic" a fost recompensat cu Leopardul de Aur în cadrul celei de-a 77-a ediţii a Festivalului Internaţional de Film de la Locarno, Elveţia.

CINEMA. Pelicula, debutul în lungmetraj al regizoarei lituaniene Saule Bliuvaite, documentează viaţa de zi cu zi a două tinere sub presiunea unor idealuri de frumuseţe fatale. Tânăra regizoare, în vârstă de 30 de ani, a câştigat Leopardul de Aur devansând alte 16 pelicule, toate proiectate în premieră internaţională. Cineasta a explicat, potrivit AFP, că filmul său povesteşte tranziţia complicată de la copilărie la vârsta adultă. Câştigătorul Leopardului de Aur este recompensat cu suma de 75.000 de franci elveţieni (78.460 euro), împărţiţi între regizor şi producător. Pe lista laureaţilor acestui premiu, s-au aflat, de-a lungul timpului, cineaşti prestigioşi precum Roberto Rossellini, John Ford, Stanley Kubrick, Milos Forman, Mike Leigh şi Jim Jarmusch. Starul de la Bollywood Shah Rukh Khan, în vârstă de 58 de ani, a obţinut Pardo alla carriera, trofeu atribuit personalităţilor ale căror contribuţii artistice au redefinit cinemaul. Festivalul elveţian a mai decernat premii speciale cineaştilor Shah Rukh Khan, Jane Campion şi Alfonso Cuaron. Creat în 1946, Festivalul de la Locarno este unul dintre cele mai vechi evenimente de acest fel din lume şi este consacrat cinemaului de autor. Organizat pe malul Lago Maggiore, în regiunea italofonă Ticino (sudul Elveţiei), festivalul proiectează filme în piaţa centrală din Locarno, unde este instalat unul dintre cele mai mari ecrane de cinema din lume. Cea de-a 77-a ediţie a festivalului, care a demarat pe 7 august, a proiectat 104 filme în premieră mondială şi 15 filme de debut. Regizorul mexican recompensat cu Oscar Alfonso Cuaron a obţinut un premiu pentru ansamblul operei. Neozeelandeza Jane Campion a fost recompensată cu un Leopard onorific, acordat personalităţilor excepţionale din lumea cinematografiei. Peste 150.000 de persoane au asistat anul acesta la festival. **SURSA: AGERPRES**

În timpul celei de-a 77-a ediţie a Festivalului Internaţional de Film de la Locarno FOTO: EPA

Cei care consumă canabis şi se urcă la volan, penalizaţi

GERMANIA. Preşedintele german Frank-Walter Steinmeier a semnat noua lege care prevede amenzi pentru cei prinşi la volan sub influenţa canabisului, lege ce a fost aprobată de camera superioară a parlamentului la începutul lunii iulie. Conform noii legi, limita concentraţiei de THC (tetrahidrocanabinol), substanţa psihoactivă din canabis, va fi stabilită la 3,5 nanograme pe mililitru de sânge - similară limitei de 0,5 miligrame pentru alcool. Reguli mai stricte se aplică pentru şoferii începători şi pentru cei prinşi simultan sub influenţa canabisului şi a alcoolului. Noua lege va intra în vigoare la o zi după publicarea în Monitorul oficial. Conform noii legi, oricine este prins la volan cu o concentraţie de cel puţin 3,5 nanograme THC în sânge, riscă o amendă de 500 de euro şi suspendarea permisului timp de o lună. **SURSA: AGERPRES**

Frank-Walter Steinmeier FOTO: EPA

FONDAT 1989, APARE LA ARAD, E-MAIL: REDACTIA.JURNALARADEAN@INFORMMEDIA.RO; PUBLICITATE.JURNALARADEAN@INFORMMEDIA.RO

Denis Hrezdac a lăsat Corvinul şi a venit la UTA
PAGINA 7

JURNAL ARĂDEAN

Cum gestionăm alergia la ambrozie?
PAGINA 10

JOI
22 AUGUST 2024
ANUL XXXVI, NR. 9641
12 PAGINI - 5 LEI

30° Temperaturile se vor situa între 15 şi 30 grade. Vântul va sufla cu 19 km/h.

DIMINEAŢA | AMIAZA | SEARA

Curent nou în Aradul Nou

A fost lansată licitaţia pentru refacerea a zeci de kilometri de reţele electrice în Aradul Nou.

ARAD. 83.423.917 de lei, fonduri europene nerambursabile, este suma pe care cei de la Reţele Electrice, fostul Enel, o pun la bătaie pentru modernizarea a zeci de kilometri de reţele electrice în cartierul Aradul Nou. În cadrul unui program de finanţare europeană, care vizează expres modernizarea reţelelor de distribuţie a energiei electrice, şi-a „găsit loc" şi proiectul referitor la oraşul nostru, iar proiectul a ajuns acum la faza de licitaţie.

Lucrările ar urma să înceapă anul viitor, contractul urmând să aibă o valabilitate de trei ani de zile, iar firmele interesate vor putea depune oferte până în data de 1 octombrie. „Proiectul de faţă are ca scop reconfigurare reţelei de 20 kV prin trecerea Liniei Electrice Aeriene 20 kV Fântânele-Aradul Nou în Linie Electrică Subterană 20 kV, în lungime de 15,7 kilometri şi reamenajarea a 23 de puncte de transformare în anvelope de beton cu racordurile în liniile electrice subterane aferente, respectiv trecerea Liniei Electrice Aeriană de Joasă Tensiune în Linie Electrică Subterană de Joasă Tensiune pe o lungime de circa 40,5 kilometri, cu montarea a aproximativ 610 firide stradale tip E şi cu refacerea branşamentelor şi coloanelor aferente", explică, foarte pe scurt, cei de la Reţele Electrice. În ceea ce priveşte punctele de transformare, sunt vizate cele de pe străzile: Steagului, Emil Monţia, Frunzei, Zimbrului, Adam Muller Guttenbrunn, Ştefan cel Mare, Calea Timişorii, Memorandului, Cetăţii, Cezar, Achile, Radu de la Afumaţi, Posada, Diaconul Coresi, Gustav Augustini şi Prislop. /P.5

Seara seniorilor, la Zilele Aradului

Ziua de marţi, 20 august, a fost dedicată exclusiv seniorilor, programul pregătit de administraţia locală cu ocazia sărbătorii oraşului propunând două evenimente strict pentru ei. 170 de cupluri care au împlinit anul acesta 50 de ani de căsătorie au primit diplome de aur şi câte un cadou de 500 de lei, evenimentul festiv desfăşurându-se în sala mare a Filarmonicii. A urmat o serată în aer liber, care a avut loc la Ştrandul termal „Bidi", unde pensionarii au ascultat muzică populară şi au dansat pe ritmurile Orchestrei Zărandul, bucurându-se împreună de... una din Zilele Aradului. FOTO: PMA

Totul despre femei FOTO: FAN

Teatru în spaţii neconvenţionale

ARAD. A.R.T. //ARAD ROOFTOP THEATER// Aşa se numeşte noul proiect al Teatrului Clasic „Ioan Slavici" Arad, care aduce spectacolele de teatru în spaţii neconvenţionale, inedite. /P.4

Sub influenţa drogurilor

ARAD. Trei tineri au fost depistaţi de poliţişti în timp ce conduceau sub influenţa substanţelor interzise. Toţi trei au fost duşi la spital, pentru recoltarea de probe biologice. /P.6

Educaţie digitală FOTO: FAN

Educaţie digitală pentru vârstnici

ARAD. În primele 9 luni ale proiectului pilot Conectăm Generaţii în lumea digitală, 512 seniori au participat la o serie de ateliere de educaţie digitală special concepute pentru ei. /P.3

Încasările la bugetul de stat au crescut cu 22%

Finanţele arădene au colectat de la arădeni, în primele şase luni ale anului în curs, peste două miliarde de lei.

ARAD. Administraţia Judeţeană a Finanţelor Publice (AJFP) Arad a prezentat, în ultima întrunire a Colegiului Prefectural, bilanţul activităţii pentru semestrul I al anului în curs.

Potrivit raportului, obiectivele AJFP Arad pentru primul semestru au fost încurajarea conformării voluntare pentru asigurarea unei colectări rapide, la costuri reduse; combaterea evaziunii şi fraudei fiscale, precum şi a oricăror alte forme de evitare a declarării şi plăţii obligaţiilor fiscale; creşterea eficienţei şi dinamicii colectării şi îmbunătăţirea relaţiei dintre contribuabili şi administraţia fiscală.

Acţiunile derulate în semestrul I 2024 au avut ca scop mobilizarea, prin impozite, taxe şi alte venituri, a resurselor financiare de care statul are nevoie pentru finanţarea exercitării funcţiilor sale prevăzute prin Constituţia României şi legile în vigoare.

Raportat la perioada similară a anului 2023, veniturile bugetului general consolidat au înregistrat o creştere cu 379.941 mii lei, respectiv cu 22,17 puncte procentuale. Defalcat pe bugete, încasările bugetului de stat sunt în creştere cu 133.355 mii lei, iar cele ale bugetelor de asigurări sociale cu 246.586 mii lei. /P.3

Minorităţile, în festival FOTO: JA

Maratonul Diversităţii

ARAD. Aradul va găzdui, de pe 30 august până pe 1 septembrie, prima ediţie a Festivalului Minorităţilor Naţionale, desfăşurat sub denumirea „Maratonul Diversităţii". Principalul organizator este Cercul Cultural Banat-JA România. /P.4

De pe motor a ajuns în cătuşe

ARAD. Un motociclist a fost reţinut, după ce poliţiştii au descoperit că acesta conducea beat. Mai mult, nu avea permis de conducere, iar motocicleta nu era înmatriculată. /P.6

Adunarea pe ţară a Oastei Domnului

ARAD. Biserica Parohiei Grădişte I a găzduit „adunarea pe ţară a Oastei Domnului", evenimentul fiind onorat de prezenţa Înaltpreasfinţitului Părinte Arhiepiscop Dr. Timotei. /P.4

Halaf a terminat-o cu UTA FOTO: FAN

Loai Halaf a plecat de la UTA

ARAD. Mircea Rednic i-a transmis lui Halaf să caute soluţii dacţă vrea să joace, iar mijlocaşul israelian s-a conformat. A plecat de la UTA, cu speranţa că va găsi un antrenor care să-l folosească. Cele două părţi s-au despărţit amiabil. /P.7

Donaţie ALPEMA pentru spital

Materiale sanitare de la Fundaţia ALPEMA pentru Spitalul Judeţean, prin Crucea Roşie. Donaţia a fost făcută zilele acestea, fiind direcţionată către mai multe secţii ale unităţii medicale. Distribuirea materialelor s-a făcut prin intermediul voluntarilor filialei judeţene de Cruce Roşie. /P.4

FOTO: FAN

Inform Media Press SRL
JURNAL ARĂDEAN | ARAD ONLINE www.aradon.ro

INFORM MEDIA PRESS angajează:

DISTRIBUITORI
pentru diverse cartiere ale Aradului

Dacă îţi doreşti să faci parte din echipa celor mai bune produse media din Arad trimite-ne CV-ul la adresa de e-mail:
cristian.sulintan@informmedia.ro sau amănunte la telefon ☎ **0720.400.417, 0728.284.737.**

Remember: 22 august

1456 Vlad Ţepeş devine domn al Ţării Româneşti

1599 A murit compozitorul italian Luca Marenzio (n. 1554)

1850 A murit poetul Nikolaus Lenau (n. 1802)

1862 S-a născut compozitorul Claude Debussy (d. 1918)

1864 Convenţia de la Geneva actul de naştere al emblemei Crucii Roşii

1883 A murit scriitorul Ivan Sergheevici Turgheniev (n. 1818)

1890 A murit scriitorul Vasile Alecsandri (n. 1818)

1893 S-a născut scriitoarea Dorothy Parker (m. 1967)

1904 S-a născut sculptorul român Gheorghe D. Anghel (d. 1966)

1908 S-a născut fotograful şi pictorul Henri Cartier-Bresson (d. 2004)

1917 A murit **Ecaterina Teodoroiu**, eroină a Primului Război Mondial (n. 1894)

Ecaterina Teodoroiu FOTO: WIKIPEDIA

1917 S-a născut legenda blues-ului John Lee Hooker (d. 2001)

1963 S-a născut Tori Amos, cântăreaţă americană

1981 A murit poetul Saşa Pană (n. 1902)

1985 A murit Octavian Cotescu, actor român (n. 1931)

1989 Este descoperit primul inel al lui Neptun

1994 A murit pictorul Vespasian Lungu (n. 1927)

1999 A murit dramaturgul, publicistul şi scenaristul Tudor Popescu (n. 1930).

Reţeta zilei

File de peşte cu bere

Poţi servi preparatul alături de un sos de ardei copt proaspăt sau de la congelator: mixezi ardeiul copt împreună cu ulei, câţiva căţei de usturoi zdrobiţi şi busuioc mărunţit, până obţii o cremă omogenă.

INGREDIENTE: 1 kg file de peşte proaspăt (şalău, crap, păstrăv, somn), 400 ml bere neagră, 3 linguri făină, 2 linguri nucă pisată, piper, sare, 200 ml ulei pentru prăjit.

MOD DE PREPARARE: Speli fileurile de peşte şi le usuci între şervete curate. Le presari cu sare şi piper şi le pui într-un castron. Le acoperi cu bere neagră şi le laşi astfel în frigider. După aproximativ 3 ore, le scoţi pe hârtie absorbantă de bucătărie, le treci prin făină amestecată cu nucă pisată şi le prăjeşti în ulei încins, la foc mediu, întorcându-le pe ambele părţi.

Serveşti fileurile alături de o salată de sezon.

Pentru mai multe reţete intră pe www.culinar.ro

Horoscop

BERBECUL (III.21.-IV.20.)
Te afli în faţa unor provocări legate de echilibrul dintre viaţa personală şi cea profesională. Vei simţi nevoia să te afirmi şi să ieşi în evidenţă, dar este important să nu forţezi lucrurile. Încearcă să te relaxezi şi să îţi păstrezi calmul în faţa stresului.

TAURUL (IV.21.-V.20.)
Este o zi bună pentru a reflecta asupra planurilor pe termen lung. S-ar putea să simţi nevoia de a face ajustări în planurile tale financiare sau în cele de carieră. Evită să iei decizii impulsive, în schimb, analizează atent detaliile şi stabileşte priorităţile.

GEMENII (V.21.-VI.21.)
Ziua de joi îţi aduce o energie pozitivă, dar şi dorinţa de a explora noi idei şi oportunităţi. Poate fi o zi potrivită pentru a învăţa ceva nou sau pentru a te angaja în discuţii intelectuale. Fii deschis la noi perspective, dar nu te grăbi să iei decizii importante.

RACUL (VI.22.-VII.22.)
Astăzi este posibil să simţi o intensitate emoţională mai mare decât de obicei. Este un moment bun pentru introspecţie şi pentru a te concentra asupra nevoilor tale interioare. Nu te teme să îţi acorzi timp pentru a te regăsi şi a te reconecta cu tine însuţi.

LEUL (VII.23.-VIII.23.)
Relaţiile tale sunt în centrul atenţiei, iar tu vei fi înclinat să te implici mai mult în viaţa celor din jurul tău. Comunicarea deschisă şi onestă va fi cheia pentru a rezolva orice neînţelegere. Este o zi bună pentru a consolida legăturile cu cei apropiaţi.

FECIOARA (VIII.24.-IX.23.)
Atenţia ta se îndreaptă către sănătate şi bunăstare. Este un moment bun pentru a-ţi ajusta rutina zilnică şi pentru a adopta obiceiuri mai sănătoase. Fii atent la detalii şi la modul în care îţi organizezi timpul, dar nu uita să îţi oferi şi momente de relaxare.

BALANŢA (IX.24.-X.23.)
Creativitatea şi expresia personală sunt favorizate astăzi. Ai ocazia să te implici în activităţi care îţi aduc bucurie şi care îţi permit să îţi manifeşti talentul artistic. Fii deschis la noi experienţe, dar ai grijă să nu te laşi distras de lucruri superficiale.

SCORPIONUL (X.24.-XI.22.)
Familia şi viaţa domestică sunt punctele centrale ale zilei. Poate fi nevoie să te ocupi de chestiuni legate de casă sau să le oferi sprijin celor dragi. Este important să îţi păstrezi răbdarea şi să nu te laşi copleşit de emoţiile celor din jur.

SĂGETĂTORUL (XI.23.-XII.21.)
Eşti îndemnat să fii curios şi să explorezi noi moduri de a comunica. Este posibil să primeşti veşti importante sau să întâlneşti oameni care îţi pot influenţa perspectivele. Fii deschis şi flexibil, dar nu lua decizii majore fără a te informa corespunzător.

CAPRICORNUL (XII.22.-I.20.)
Finanţele sunt un subiect important astăzi. Este o zi bună pentru a revizui bugetul sau pentru a face planuri financiare pe termen lung. Fii atent la cheltuielile impulsive şi concentrează-te pe stabilitatea pe termen lung.

VĂRSĂTORUL (I.21.-II.20.)
Ziua aduce un val de energie şi entuziasm. Este un moment bun pentru a începe noi proiecte sau pentru a-ţi urma pasiunile. Ai însă grijă să nu te supraîncarci cu prea multe responsabilităţi. Păstrează un echilibru între muncă şi distracţie.

PEŞTII (II.21.-III.20.)
Astăzi este o zi de reflecţie şi reconectare spirituală. S-ar putea să simţi nevoia de izolare sau de timp petrecut în linişte. Ascultă-ţi intuiţia şi nu te grăbi să iei decizii importante. Relaxarea şi meditaţia te vor ajuta să îţi găseşti claritatea.

Telefoane utile

☎ INFORMAŢII TELEFONICE: 118.932; ☎ ROBOT: 1958; ☎ APEL UNIC DE URGENŢĂ (SALVARE, POLIŢIE; POMPIERI): 112; ☎ PRIMĂRIA MUNICIPIULUI ARAD: Program de relaţii cu publicul (camera 5) luni-joi între 8-18; vineri între 8-16. Tel. centrală: 0257/281.850; ☎ S.C. E.ON GAZ ROMÂNIA - Sucursala Arad - Dispecerat şi intervenţie telefon:0357/403.321; ☎ DERANJAMENTE CURENT ELECTRIC: 0257/929; ☎ INFORMAŢII CFR: 0257/231.777; ☎ PROTECŢIA CONSUMATORULUI: B-dul Revoluţiei, nr. 50. Telefon: 0257/257.049; ☎ POLIŢIA LOCALĂ: 0257/939; ☎ SESIZĂRI ILUMINAT PUBLIC MUNICIPIUL ARAD – 0800.500.072 (tel verde)

Sănătate

· **Policlinica DR. TURCIN, oferă:** Cardiologie (EKG, Ecografie cardiacă, Doppler vascular, Holter EKG si TA, Test de efort), Oftalmologie (chirurgie pol anterior; CV computerizat; optică medicală), **NOU–OZONOTERAPIA,** ORL (videoendoscopie), Pneumologie, Neuropsihiatrie, Medicină de familie, Ecografii generale. **Telefon: 0257/285510, www.policlinica-turcin.ro**

· **Farmacia GLYKON–UTA,** Bl U 6 (vis-a-vis de biserica în construcţie). Deschis zilnic: luni-vineri 07.00 -21.00 sâmbătă şi duminică 08.00-18.00. **Telefon: 0257/241197.**

Pieţe şi târguri

Astăzi este zi de piaţă agroalimentară la Curtici, Sebiş, Bata, Cermei, Zădăreni, Ghioroc, Săvârşin, Secusigiu, Sântana, Târnova, Zăbrani, Zerind.
Tot astăzi au loc târguri săptămânale la Nădlac, Curtici, Sebiş, Cermei, Săvârşin, Secusigiu, Zerind.
Mâine, vineri, se desfăşoară târguri săptămânale la Ineu, Şepreuş, Şimand.

Pe platforma digitală www.aradon.ro (butonul Publicare anunţ în ziar)

JURNAL ARĂDEAN

puteţi programa şi plăti online

anunţurile de mica publicitate pe care le doriţi publicate în ziar.

Sudoku

ÎNCEPĂTORI

REGULI: În fiecare bloc sunt câteva cifre între 1 şi 9, stabilite dinainte. Acestea trebuie completate cu cifrele lipsă, în aşa fel încât fiecare număr să figureze o singură dată. De asemenea, cifrele de la 1 la 9 trebuie să figureze o singură dată atât pe rândurile orizontale cât şi pe coloanele verticale ale celor nouă blocuri luate împreună.

	2			5				
	3							
	4		3	2			8	7
		7		1				6
	5		6					
3			4				9	
			5					4
8		9					3	2
	6			9				

AVANSAŢI

2	6		8					
			5				7	6
		3					8	
				1				2
7			6					
	5		4	9	2			
4				8				
		6	7					1
3			2			9		5

Soluţiile jocurilor din numărul precedent:

ÎNCEPĂTORI

5	3	8	4	6	1	2	9	7
2	7	1	3	5	9	8	6	4
9	6	4	7	2	8	5	3	1
1	4	2	9	8	6	7	5	3
7	8	9	5	3	4	6	1	2
3	5	6	1	7	2	9	4	8
6	1	3	2	9	7	4	8	5
4	9	7	8	1	5	3	2	6
8	2	5	6	4	3	1	7	9

AVANSAŢI

2	8	5	7	3	4	9	6	1
3	1	9	5	6	8	7	4	2
6	4	7	2	1	9	5	8	3
5	3	2	6	4	1	8	9	7
1	6	4	9	8	7	3	2	5
9	7	8	3	2	5	6	1	4
7	2	1	8	5	6	4	3	9
8	5	3	4	9	2	1	7	6
4	9	6	1	7	3	2	5	8

„Jurnal arădean" vă ascultă

Pentru sesizări Difuzare sună la telefon: 0257.241.151

De luni până joi, între orele 11.00-13.00, la telefonul 0257.212.055.

ARAD. Mihai Luţai este nemulţumit de faptul că nu a reuşit să o contacteze pe directoarea Direcţiei Generale de Asistenţă Socială şi Protecţia Copilului Arad. „Am fost la DGASPC şi am solicitat secretarei să îmi permită să stau de vorbă cu directoarea instituţiei. Secretara mi-a spus că nu este prezentă acolo. Am mai fost de câteva ori şi niciodată nu am putut să stau de vorbă cu ea. Am nevoie de anumite răspunsuri despre unele documente pe care le-am depus la DGASPC", a spus arădeanul.

C.I., un abonat al ziarului nostru, spune că ultimele cutremure care au fost înregistrate în judeţul nostru se datorează unei companii petroliere. „Apar cutremure tot mai aproape de noi, de zona Aradului. De vină sunt cei de la OMV, care extrag petrolul şi gazele din subsolul ţării noastre. Nimeni nu ştie cât petrol scot, că ei pot manevra cantităţile. Iar în urma lor, în subsol, rămân gropi uriaşe. De acolo se ni se trag cutremurele care au fost înregistrate în ultimii ani în judeţul Arad", crede arădeanul. **JA-A.G.**

Vremea

Joi, 22 august

www.aradon.ro

15° LA ORA 6 — temperaturile se vor situa între 15 şi 17 grade. Vântul va sufla cu 19 km/h dinspre N.

30° LA ORA 18 — temperaturile se vor situa între 29 şi 30 grade. Vântul va sufla cu 14 km/h dinspre NE.

Ziua precedentă

Arad	19 - 32	Umiditate:	43%
Lipova	18 - 32	Presiune:	1008 mb
Chişineu- Criş	18 - 33	Precipitaţii:	80%
Săvârşin	19 - 31	Vânt:	14 km/h
Sebiş	20 - 32	Direcţie vânt:	NV

Azi

Temperaturile se vor situa între 15 şi 30 grade. Vântul va sufla cu 19 km/h, dinspre N.

Soarele

Răsare: 06:42
Apune: 20:33

FAZELE LUNII

4.08 · 12.08 · 19.08 · 26.08

JOI	VINERI	SÂMBĂTĂ	DUMINICĂ
15° 30°	17° 33°	19° 35°	20° 36°
parţial noros	parţial noros	parţial noros	parţial noros

Calendar

Biserica ortodoxă: Sfântul Mucenic Agatonic

Biserica greco-catolică: Sf. m. Agatonic şi cei împreună cu el; [Sf. Fecioară Maria Regină].

Biserica romano-catolică: Sf. Fecioară Maria, Regină **

Prognoză pentru trei zile

Temperaturile minime vor fi cuprinse între 15 şi 20 grade, iar cele maxime între 30 şi 36 grade.

Temp. minime: 15 - 20°C
Temp. maxime: 30 - 36°C.

JURNAL ARĂDEAN
B-dul Revoluţiei nr. 62, Arad
Nr. ISSN: 1220-7489

BRAT Auditat de BRAT
Reclamaţii difuzare: 0257.241.151.

Şef departament publicitate şi departament difuzare: Cristian Sulinţan
Marea publicitate: 0257.280904
Mica publicitate: 0257.210775; B-dul Revoluţiei, nr. 62
Tiparul executat la: Mediaworks Hungary Zrt., 6729, Szeged

Redactor şef: Flavius Ştefcu Responsabil de număr: Alin Gherasim
Departamente: Eveniment: Alin Gherasim; Sorina Ambruş; Economic: Andreea Pintea; Social: Diana Duţu; Sport: Daniel Scridon, Leo Sfâra; Andreea Vlase; Cultură: Eugen Rogojan.
Tehnoredactare: Ghizela Şerban, Munteanu Daniel.
REDACŢIE: tel. 0257.212.055; e-mail: redactia.jurnalaradean@informmedia.ro, adevaruldearad@informmedia.ro, publicitate.jurnalaradean@informmedia.ro, publicitate.adevarul@informmedia.ro

Arad: Încasările la bugetul de stat au crescut cu 22% în semestrul I

Finanţele arădene au colectat de la arădeni, în primele şase luni ale anului în curs, peste două miliarde de lei.

ARAD. În semestrul I al anului curent, s-au încasat 2.093.377 mii de lei, faţă de 1.712.436 de mii de lei în aceeaşi perioadă a anului trecut, de unde şi procentul de creştere de peste 22 la sută.

„Specific unei administraţii fiscale moderne, majoritatea contribuabililor îşi plătesc voluntar obligaţiile bugetare dând dovadă de conştiinţă fiscală. Însă, atunci când se înregistrează arierate bugetare recurgem la aplicarea măsurilor de executare silită. În acest sens, cu toate că suntem conştienţi de greutăţile financiare prin care trec mulţi operatori economici, avem obligaţia să întreprindem toate măsurile de executare silită, în vederea recuperării datoriilor înregistrate la bugetul general consolidat al statului.", se arată în raportul AJFP Arad.

Pe parcursul semestrului I al anului 2024 au fost întreprinse următoarele măsuri de executare silită: somaţii comunicate: 36.131 cazuri, pentru debite de 302.169 mii lei; popriri înfiinţate pe conturi bancare: 11.806 cazuri, pentru debite de 171.753 mii lei; popriri pe venituri la terţi: 5.835 cazuri, pentru debite de 57.831 mii lei; sechestre asupra bunurilor mobile: 231 cazuri, pentru debite de 12.497 mii lei; indisponibilizări ale bunurilor imobile: 173 cazuri, pentru debite de 20.265 mii lei.

„Numărul acţiunilor de inspecţie fiscală realizate în semestrul I al anului 2024 a fost de 1.328, fiind cuprinse aici inspecţii fiscale generale, inspecţii fiscale parţiale, controale inopinate, controale încrucişate, verificări documentare, scopul acestora fiind depistarea, limitarea, prevenirea şi ţinerea sub control a fenomenelor de evaziune şi fraudă fiscală. Inspecţiile fiscale efectuate au urmărit verificarea legalităţii şi conformităţii declaraţiilor fiscale, corectitudinii şi exactităţii îndeplinirii obligaţiilor de către contribuabili, respectării prevederilor legislaţiei fiscale şi contabile, verificarea sau stabilirea după caz a bazelor de impunere, stabilirea diferenţelor privind obligaţiile de plată, precum şi a accesoriilor aferente acestora. Cu ocazia inspecţiilor fiscale, au fost depistate următoarele nereguli: achiziţii intracomunitare de bunuri fără documente legale; declararea doar parţială a operaţiunilor derulate în vederea diminuării masei impozabile şi implicit a impozitelor datorate bugetului general consolidat al statului; existenţa în gestiune a unor produse ce nu pot fi justificate cu acte de proveniență și transport", conform datelor prezentate de AJFP Arad.

Au colectat mai mulţi bani FOTO: FAN

Spaţiul privat virtual

Reprezentanţii AJFP Arad mai spun că s-a continuat extinderea acordării serviciilor la distanţă, în cadrul strategiei de îmbunătăţire a relaţiei dintre contribuabili şi administraţia fiscală, respectiv asigurarea serviciului de asistenţă a contribuabililor în domeniul fiscal şi IT în vederea îndeplinirii obligaţiilor fiscale (SPV, Call - Center şi Formularul de Contact) pentru asigurarea conformării fiscale voluntare.

„Astfel, serviciul de comunicare electronică prin «Spaţiul privat virtual» este gratuit şi disponibil 24 de ore din 24. Potrivit cadrului legal aprobat, comunicarea prin mijloace electronice de transmitere la distanţă se realizează prin intermediul serviciului «Spaţiul privat virtual» - SPV - serviciu de distribuţie electronică înregistrată care permite transmiterea de date între terţi prin mijloace electronice şi furnizează dovezi referitoare la manipularea datelor transmise, inclusiv dovezi privind trimiterea şi primirea datelor, asigurând protejarea datelor transmise împotriva riscului de pierdere, furt, deteriorare sau orice modificare neautorizată. SPV este accesibil persoanelor fizice, direct sau prin împuternicit şi persoanelor juridice sau entităţilor fără personalitate juridică prin reprezentant legal, prin reprezentant desemnat sau prin împuternicit. Accesul la SPV se realizează după înregistrarea ca utilizator SPV, prin accesarea site-ului www.anaf.ro secţiunea Înregistare utilizatori, cu ajutorul unui user name şi a unei parole la alegere", transmit reprezentanţii AJFP.

La finele primelor şase luni ale lui 2024, în SPV erau înregistraţi 40.860 de contribuabili, din care 19.985 persoane juridice şi 20.875 de persoane fizice.

Structura AJFP

Din punct de vedere organizatoric, Administraţia Judeţeană a Finanţelor Publice Arad se regăseşte în structura Direcţiei Generale Regionale a Finanţelor Publice Timişoara, împreună cu Administraţiile Judeţene ale Finanţelor Publice Timiş, Hunedoara şi Caraş-Severin. Structurată pe două activităţi principale, respectiv colectarea veniturilor şi inspecţia fiscală, completate cu serviciile suport, juridic, tehnologia informaţiei, servicii interne ş.a., Administraţia Judeţeană a Finanţelor Publice Arad deserveşte contribuabilii de pe raza întregului judeţ Arad prin structura de administrare amplasată în municipiul Arad şi prin cele cinci structuri teritoriale, respectiv Serviciul Fiscal Orăşenesc Ineu, Serviciul Fiscal Orăşenesc Chişineu Criş, Serviciul Fiscal Orăşenesc Sebiş, Serviciul Fiscal Orăşenesc Lipova şi Biroul Fiscal Comunal Săvârşin.

SORINA AMBRUŞ
sorina.ambrus@informmedia.ro

Peste 500 de vârstnici au învăţat să se descurce în mediul online

Printre aceştia se numără şi seniori arădeni care s-au înscris în cadrul proiectului pilot derulat de Fundaţia Regală Margareta a României şi susţinut de Fundaţia Vodafone.

Educaţie digitală pentru seniori FOTO: FAN

ARAD. În primele 9 luni ale proiectului pilot Conectăm Generaţii în lumea digitală, derulat de Fundaţia Regală Margareta a României şi susţinut de Fundaţia Vodafone prin programul Hi Digital, 512 seniori au participat la o serie de ateliere de educaţie digitală special concepute pentru ei. Aceştia au dobândit competenţe digitale de bază, şi-au crescut autonomia şi încrederea în sine în cele 98 de ateliere care s-au desfăşurat în Bucureşti şi în alte 10 localităţi din ţară, printre care şi Arad.

Impactul proiectului la nivel naţional

În ţară, prin programul de pregătire a persoanelor resursă din organizaţiile care lucrează cu vârstnici în cele 10 localităţi, 20 de formatori locali, dintre care 10 seniori, au facilitat, în cele 82 de ateliere desfăşurate în perioada martie - iulie, transferul de cunoştinţe digitale de bază în regim peer-to-peer în rândul a aproape 472 de seniori din comunităţile lor. Au crescut astfel gradul de autonomie al vârstnicilor şi au dezvoltat siguranţa, încrederea în sine şi noi oportunităţi de schimb de idei şi experienţe pe parcursul celor 943 de participări.

În Bucureşti, peste 40 de seniori au participat cumulat la 201 de sesiuni de grup ca să înţeleagă tehnologia şi să înveţe să o folosească pentru a-şi uşura viaţa. Aceştia au deprins, în cele 16 ateliere desfăşurate în perioada noiembrie 2023 - iulie 2024, noţiuni de bază despre cum să utilizeze propriul smartphone, să folosească WhatsApp, Facebook sau aplicaţii de monitorizare a sănătăţii şi altele utile vieţii de zi cu zi, să distribuie informaţii şi fişiere, să acceseze şi să partajeze conţinutul online de divertisment, să îşi plătească online facturile, sau chiar să afle mai multe despre inteligenţa artificială.

„Proiectul Hi Digital este o iniţiativă europeană a Fundaţiei Vodafone, care se adresează persoanelor de peste 60 de ani, şi contribuie la misiunea fundaţiei de a nu lăsa pe nimeni în urmă în călătoria către o lume digitală. În prezent, programul se desfăşoară în Anglia, Irlanda, Luxemburg, Olanda, Republica Cehă şi România şi urmăreşte îmbunătăţirea calităţii vieţii vârstnicilor prin integrarea tehnologiei în vieţile acestora, facilitarea incluziunii sociale a seniorilor într-o lume digitalizată şi minimizarea decalajului digital între generaţii", a declarat Angela Galeţa, directorul Fundaţiei Vodafone în România.

Ultimele sesiuni

Proiectul a demarat în noiembrie 2023 şi se va încheia în octombrie 2024, iar seniorii sunt încurajaţi să se familiarizeze cu lumea digitală şi să devină utilizatori activi ai acesteia.

Ultimele sesiuni din proiectul pilot Conectăm Generaţii în lumea digitală vor avea loc în lunile septembrie şi octombrie şi, doar în această perioadă, seniorii interesaţi din Bucureşti şi din celelalte 10 comunităţi mai pot participa la aceste ateliere anul acesta. Pentru detalii şi înscrieri, pot apela gratuit Telefonul Vârstnicului - 0800 460 001. **JA-S.A.**

INFORM MEDIA PRESS angajează:

DISTRIBUITORI DE PRESĂ

pentru diverse cartiere ale Aradului

Dacă îţi doreşti să faci parte din echipa celor mai bune produse media din Arad trimite-ne CV-ul la adresa de e-mail: cristian.sulintan@informmedia.ro sau amănunte la telefon ☎ 0720.400.417, 0728.284.737.

Solicitantul este de acord cu utilizarea datelor sale personale conform regulamentului GDPR al firmei noastre publicat de site-ul Inform Media Press.

(7950)

Inform Media Press SRL

JURNAL ARĂDEAN ARAD ONLINE www.aradon.ro

JURNAL ARĂDEAN

Donaţie ALPEMA pentru spital, prin Crucea Roşie

ARAD. Date fiind provocările constante cu care se confruntă sistemul de sănătate, orice fel de sprijin oferit spitalelor este binevenit. O donație semnificativă de materiale sanitare a venit, zilele acestea, prin Crucea Roșie, de la Fundația ALPEMA, reprezentată de Cristina Halgatina. Donațiile includ echipamente medicale esențiale care sunt distribuite prin intermediul Crucii Roșii către secțiile din Spitalul Clinic Județean de Urgență Arad. Într-un efort comun de a sprijini sistemul sanitar în fața provocărilor constante, se va asigura distribuirea și de mănuși, paturi de spital și halate de unică folosință. „Dorim să mulțumim voluntarilor noștri care au făcut parte din acest frumos act de bunătate, cât și celor care au realizat această contribuție semnificativă: Fundația ALPEMA. Fiecare donație reprezintă mai mult decât un simplu gest de generozitate. Este o investiție în ziua de mâine, în sănătatea și siguranța comunității noastre" - conchide dr. Beniamin Dragoș, președintele Crucii Roșii Arad. **JA-D.D.**

Ajutor pentru spital FOTO: JA

Maratonul Diversităţii. Festivalul Minorităţilor Naţionale, la Arad

Aradul va găzdui, de pe 30 august până pe 1 septembrie, prima ediţie a Festivalului Minorităţilor Naţionale, desfăşurat sub denumirea „Maratonul Diversităţii". Principalul organizator este Cercul Cultural Banat-JA România.

Se vor prezenta dansuri, cântece şi porturi tradiţionale FOTO: JA

ARAD. Cercul Cultural Banat-JA România, împreună cu organizațiile minorităților etnice din județul Arad și cu sprijinul Departamentului pentru Relații Interetnice din cadrul Guvernului, organizează în perioada 30 august 2024 - 1 septembrie 2024, sub denumirea „Maratonul Diversității", un festival al minorităților în municipiul Arad.

„Avem deosebita onoare de a vă invita la această sărbătoare a diversității culturale, a muzicii și a dansului, a porturilor populare colorate, purtate cu mândrie de copiii, tinerii și adulții minorităților naționale, care împreună au demonstrat în decursul timpul că respectul reciproc și conviețuirea pașnică sunt singura modalitate, prin care putem cu toții să prosperăm împreună", transmit organizatorii.

Programul de vineri

Vineri, pe 30 august, de la ora 16, se va desfășura conferința „Influența minorităților naționale asupra comunității arădene - trecut, prezent și viitor", în Sala Regele Ferdinand a Primăriei Municipiului Arad. De la ora 19:30, pe strada 1 Decembrie 1918, va fi vernisată o expoziție fotografică dedicată minorităților, iar de la ora 20 tot acolo va începe un concert al formației Szidor din Nădlac.

În paralel, tot vineri, începând cu ora 17, grupele participante vor prezenta scurte momente culturale - dansuri, cântece, prezentări de porturi tradiționale, foto-corner, jocuri informative etc. în stațiile de tramvai de pe bulevardul Revoluției și în centrele comerciale AFI și Atrium, pentru a populariza cât mai mult evenimentul de sâmbătă, pentru a crește vizibilitatea comunităților minorităților și a festivalului.

Programul de sâmbătă

A doua zi, sâmbătă, în parcul Eminescu din spatele Primăriei va fi organizat un târg al minorităților, ce va începe la ora 10. De la 10:30 va începe o paradă a minorităților, pe Bulevardul Revoluției din Arad în porturi populare specifice, cu acompaniament de fanfară. Durata paradei va fi de aproximativ 45-50 minute, aceasta urmând să se desfășoare pe traseul Parcul Eminescu - strada Romul Veliciu - Bulevardul Revoluției pana la intersecția cu strada Crișan - înapoi până la Teatru - întoarcerea după clădirea teatrului - până la Primăria Arad, apoi în Parcul Eminescu. De la 12:30 până la 19:30, minoritățile vor oferi un program cultural, activități informative și interactive pentru vizitatori și participanți, în Parcul Eminescu. Ziua se va încheia cu cină și bal cu muzică live.

Tot sâmbătă, 31 august 2024, începând cu ora 17:00, Asociația Turism Alternativ, prin proiectul Arad Free Tours, va organiza un tur ghidat al orașului Arad axat pe influențele și poveștile minorităților naționale locale.

Duminica, la Sinagogă

Duminică va mai avea loc un eveniment in cadrul festivalului, de la ora 18. Atunci, în Sinagoga Neologă din Arad, vor sosi artiștii din Hakeshet Klezner Band Oradea. **JA-E.R.**

Parteneri

Parteneri ai evenimentului sunt Primăria Municipiului Arad, Centrul Municipal de Cultură Arad, Consiliul Județean Arad, Centrul Cultural Județean Arad, Biblioteca Județeană „Alexandru D. Xenopol" Arad, Complexul Muzeal Arad și Asociația Turism Alternativ.

„Adunarea pe ţară a Oastei Domnului", la Arad

Găzduit de biserica Parohiei Grădişte I, evenimentul a fost onorat de prezenţa ÎPS Timotei.

ARAD. Membri ai Oastei Domnului din aproape toate colțurile țării au venit la Arad pentru a participa la „adunarea pe țară a Oastei Domnului". Evenimentul a avut loc la biserica cu hramul „Sfinții Arhangheli Mihail și Gavriil" - Grădiște I din municipiu și a fost onorat de prezența Înaltpreasfințitului Părinte Arhiepiscop Dr. Timotei. Ierarhul a săvârșit Sfânta și Dumnezeiasca Liturghie într-un sobor de preoți și diaconi. În cadrul slujbei, a fost pomenit și comemorat Moise Velescu, fost conducător al Oastei Domnului din Arad.

La finalul Sfintei Liturghii, părintele paroh Octavian Blaj a mulțumit Chiriarhului pentru slujirea liturgică și participarea misionară și pastorală la Adunarea pe țară a Oastei Domnului.

Potrivit Arhiepiscopiei Aradului, Oastea Domnului este o importantă asociație din cadrul Bisericii Ortodoxe Române. Scopul acesteia este încurajarea vieții religioase creștine printr-o viață duhovnicească intensă, prin organizarea de întruniri periodice, publicarea de materiale ortodoxe destinate publicului larg și prin diferite alte metode de catehizare. De asemenea, membrii asociației se angajează în diferite proiecte caritabile pentru ajutorarea săracilor, îngrijirea bolnavilor și altele. **JA-D.D.**

Evenimentul a avut loc în Parohia Grădişte I FOTO: A.A.

A.R.T. //ARAD ROOFTOP THEATER//

Un nou proiect al Teatrului Clasic „Ioan Slavici" Arad, care aduce spectacolele de teatru în spaţii neconvenţionale, inedite.

ARAD. Hotel Continental, Via Carmina, Arena ,,Francisc Neuman", Joyson Safety Systems, Hotel Ibis, Inspectoratul Școlar Județean, SmartFit Studio Arad, Aniroc Signature Hotel. Acestea sunt spațiile în care actorii Teatrului Clasic „Ioan Slavici" vor veni în fața publicului format exclusiv din reprezentanți ai gazdelor. Se va juca teatru și la Atrium Mall, aici având acces și clienții centrului comercial.

Toate acestea se vor întâmpla grație unui nou proiect al Teatrul Clasic, A.R.T. //ARAD ROOFTOP THEATER//, a cărui ediție pilot debutează în 3 septembrie 2024 și este dedicată partenerilor care găzduiesc spectacolele din proiect.

„Depășim spațiul comod al sălilor de teatru și mergem direct către spectatori, în locurile în care își petrec cea mai mare parte a zilei - la serviciu. Vrem să vedem cum funcționează astfel de întâlniri artistice. Probăm alte contexte. Dar mai ales alte spații. Spații ofertante din punct de vedere estetic, dar și spații inedite, la înălțime. Tocmai de aceea, această primă ediție a A.R.T. // ARAD ROOFTOP THEATER// este una pilot, în care jucăm câteva dintre spectacolele noastre de succes în exclusivitate pentru partenerii care le găzduiesc. Cu o singură excepție: reprezentația din 11 septembrie a spectacolului <Cerere în căsătorie>, găzduită de Atrium Mall Arad și la care vor avea acces și clienții mallului" - declară Bogdan Costea, manager al Teatrului Clasic „Ioan Slavici" Arad.

Programul

*marți, 3 septembrie 2024, ora 20.00, Hotel Continental Forum, Totul despre femei (1h40min); *vineri, 6 septembrie 2024, ora 20.00 și 21.30, Via Carmina, Cerere în căsătorie (60min); *marți, 10 septembrie 2024, ora 20.00, Arena ,,Francisc Neuman", Zise el, zise ea (1h20min); *miercuri, 11 septembrie 2024, ora 20.00, Atrium Mall Arad, Cerere în căsătorie (60min); *vineri, 13 septembrie 2024, ora 20.00, Joyson Safety Systems Arad, Cerere în căsătorie (60min); *marți, 17 septembrie 2024, ora 20.00, Hotel Ibis Styles, Totul despre femei (1h15min); *vineri, 20 septembrie 2024, ora 20.00, Inspectoratul Școlar Județean Arad, Cerere în căsătorie (60min); *marți, 24 septembrie 2024, ora 20.00, SmartFit Studio Arad, Cerere în căsătorie (60min); *vineri, 27 septembrie 2024, ora 20.00, Aniroc Signature Hotel, Zise el, zise ea (1h20min). **JA-D.D.**

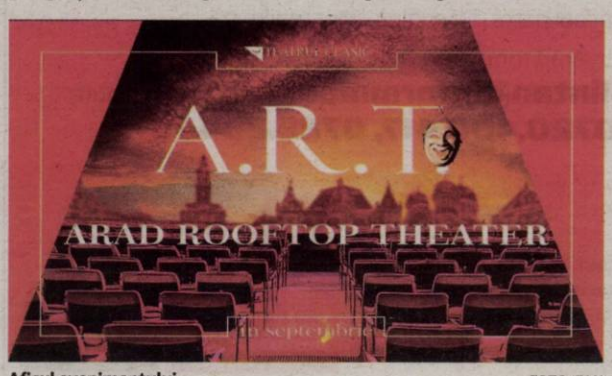

Afişul evenimentului FOTO: FAN

Feline		Actor fără replici / Felină				Micul târg / Prăpastie		Pe cap de turc / Târguri		Feline / Circulă în Iran		Folosință / Fire textile
				Feline / Ca un trup de felină								
Date la școală / Fluid vital					Niște măgari / În veci!						Feline	
			Felină / Cuprins de lene!				Caturi / Vas pentru lichide					
	Secol / Indică direcția					Piatră de hotar / Poet						Feline
					Metru de lemne / Birlic					Gât golaș! / Micul ecran		
Acont / În vilă! / Simbol feminin			Părinte / Feline					Toc de ochelari / Pomadă				
		Feline							Nectar / Nu spune			
	Apă cu lebede / Mers de felină				Sare la spargere / Dă în boală					Reper lateral!		
				Holdă / N-are decât să crape				Cântate la operă				
Isteț / Arbust exotic / Cluj												
						Felină						
Talerzi balanței / Tril pe ram				Cap sec! / Unul mic								
					Lele!							
Țară cu vrăjitor / A înțelege			Arbore de rotărie									

SOLUȚIA INTEGRAMEI DIN NUMĂRUL PRECEDENT

R ■ C ■ C ■ CAT ■ C ■ MAMALIGA ■ ASIA ■ PAPARA ■ GUTUI ■ FII ■ MELCI ■ AR ■ TOPAZ ■ ARON ■ B ■ BANI ■ SNAF ■ PA ■ O ■ ENE ■ OA ■ TRON ■ IAZ ■ CLARI ■ ALA ■ UED ■ ARIAN ■ EN ■ IR ■ ARME ■ CHINA ■ IARNA ■ LUPI ■ IM ■ E ■ REA ■ A ■ ITE ■ PAL ■ ATRASA ■ GRAU ■ II

SIMONA FLOREA

Reţea electrică nouă în Aradul Nou

A fost lansată licitaţia pentru refacerea a zeci de kilometri de reţele electrice în Aradul Nou.

ARAD. Reprezentanţii de la Reţele Electrice spun că situaţia actuală a reţelei de distribuţie din Aradul Nou impun lucrări ample de modernizare. „După cum este prezentată situaţia actuală, în reţeaua de distribuţie a zonei aleasă drept zonă omogenă, la nivelurile de joasă şi medie tensiune, în principal, datorită stării necorespunzătoare a instalaţiilor din posturile de transformare, există un risc crescut de nerespectare a cerinţelor stabilite prin <Standardul de performanţă ANRE>, referitor la continuitate în alimentarea cu energie electrică a consumatorilor, acest fapt având o influenţă directă şi asupra consumului individual la nivelul locuinţelor, precum şi asupra pierderilor din reţea, toate acestea ducând la o amprentă locală mai ridicată de dioxid de carbon", susţin cei de la compania electrică.

Două linii

LEA 20 kV Aradul Nou din staţia 110/20 kV Fântânele alimentează cartierele Sânicolaul Mic, Aradul Nou, Subcetate şi Mureşel ale municipiului Arad şi are o lungime totală de 24,4 kilometri, din care 18,1 kilometri linie aeriană şi 6,3 kilometri linie subterană. Pe LEA 20 kV Aradul Nou sunt racordate 41 de posturi de transformare ce deservesc un număr total de 4.530 de clienţi pe joasă tensiune şi 4 clienţi pe medie tensiune. În mare parte a lungimii de 18,1 kilometri a liniei aeriene de medie tensiune, aceasta este comună cu linia electrică aeriană de joasă tensiune. LEA 20 kV Prefabricate din staţia 110/20 kV Fântânele are traseu comun cu LEA 20 kV Aradul Nou între staţia 110/20 kV Fântânele şi intrarea în municipiul Arad, paralel cu DJ 682 pe o lungime de 700 de metri şi are o lungime totală de 16,1 kilometri. Pe LEA 20 kV Fântânele Prefabricate sunt racordate 18 posturi de transformare ce deservesc un număr total de 2.052 de clienţi pe joasă tensiune şi 7 clienţi pe medie tensiune.

„O bună parte din instalaţiile de distribuţie a energiei electrice au fost construite în perioada cuprinsă între anii 1960 - 1985. Majoritatea echipamentelor au o vechime de peste 40 de ani, având performanţe modeste şi uzură fizică şi morală avansată. Pe parcursul exploatării au rezultat o serie de disfuncţionalităţi, care au condus la cheltuieli ridicate şi performanţe scăzute din punct de vedere tehnic. Uzura tehnică şi morală se referă la echipamente, la concepţia de ansamblu a instalaţiilor precum şi la: imposibilitatea depanării echipamentelor datorită faptului că pe piaţă nu mai există componente din generaţia acestora; timpii de eliminare a defectelor sunt ridicaţi; siguranţă redusă la declanşare; datele obţinute de sistemele de înregistrare şi semnalizare, în cazul avariilor şi incidentelor, sunt insuficiente şi nu permit stabilirea cu exactitate a fenomenelor produse; volumul de informaţii pus la dispoziţia operatorilor este insuficient pentru realizarea conducerii şi monitorizării instalaţiei la parametrii calitativi ridicaţi. Toate deficienţele analizate mai sus conduc la necesitatea găsirii unei soluţii care să permită modernizarea reţelelor electrice, în vederea îmbunătăţirii din punct de vedere operativ şi al managementului reţelei de distribuţie, cu impact în creşterea calităţii serviciului de distribuţie", explică, mai pe larg, reprezentanţii de la Reţele Electrice.

Reţeaua se mută în subteran, în Aradul Nou FOTO: FAN

Ce lucrări se vor face?

Compania de energie electrică a detaliat şi lucrările care vor fi efectuate în cadrul acestui proiect: modernizarea Liniei 1 (15,7 kilometri) şi Liniei 2 (0,8 kilometri); buclarea noilor linii subterane Aradul Nou şi Prefabricate; instalare a 22 de puncte de transformare, complet echipate, noi, relocate şi modernizarea unui punct de transformare; instalarea de fibră optică (plus tubulatură traseu) pentru integrare punctelor de transformare, conversie semnal, echipamente de joncţionare la fibră; instalarea a 23 de contoare balanţă, montaj semi-direct, supercapacitor pentru transmitere alarme în absenţa tensiunii de alimentare; montarea unui set de analizoare reţea pentru plecări de joasă tensiune din cele 23 de puncte de transformare; realizarea Liniei Electrice Subterane 0,4 kV reţea de distribuţie publică în lungime totală de 40,5 kilometri; montarea a 610 bucăţi cutii stradale pentru reţeaua de distribuţie; realizarea de coloane de joasă tensiune între cutii stradale şi firide de distribuţie si contorizarea şi refacerea coloane de joasă tensiune între firidele de distribuţie si contorizare, blocurile de măsură şi protecţie şi tablourile electrice ale clienţilor; montarea a 300 de bucăţi de firide de distribuţie şi contorizare pe soclu, 1.040 de bucăţi de blocuri de măsură şi protecţie pe soclu şi 430 de bucăţi de blocuri de măsură şi protecţie trifazate pe soclu pentru alimentarea reţelei de distribuţie şi preluarea clienţilor care urmează a fi alimentaţi din noul LES 0,4 kV; realizarea de coloane de joasă tensiune între cutii stradale şi firide de distribuţie şi contorizare şi refacerea coloanelor de joasă tensiune între firidele de distribuţie şi contorizare, blocurile de măsură şi protecţie şi tablourile electrice ale clienţilor. **JA-A.G.**

Arădenii care vor maşini electrice, aşteptaţi să depună dosarele

A început programul Rabla Plus, prin care statul oferă tichete pentru achiziţia de maşini electrice.

ARAD. Începând de luni, 19 august, Administraţia Fondului pentru Mediu organizează o nouă sesiune de înscriere pentru persoanele fizice, persoanele juridice, unităţile administrativ-teritoriale şi instituţiile publice în cadrul Programului Rabla Plus. Persoanele fizice se pot adresa producătorilor validaţi, în vederea îndeplinirii formalităţilor de înscriere în cadrul programului, iar persoanele juridice pot încărca în aplicaţia informatică documentele necesare, în limita sumelor alocate.

Sumele alocate pentru cea de-a III-a etapă de înscrieri în cadrul Programului Rabla Plus sunt următoarele:

Etapa a III-a: 19 august - 25 noiembrie 2024

- Persoane fizice - 100.000.000 lei;

Etapa a III-a: 19 august - 19 septembrie 2024

- Persoane juridice - 100.000.000 lei;

- UAT-uri şi instituţii publice - 100.000.000 lei.

În cadrul Programului Rabla Plus, solicitantul beneficiază de ecotichet la achiziţionarea unui autovehicul nou în schimbul predării spre casare a cel puţin unui autovehicul uzat. Se pot preda spre casare maximum două autovehicule uzate. Cuantumul ecotichetului, indiferent de numărul de autovehicule uzate predate spre casare, este de: 25.500 lei pentru achiziţionarea unui autovehicul nou pur electric sau a unui autovehicul nou cu pilă de combustie cu hidrogen, exceptând motocicleta; 13.000 lei pentru achiziţionarea unui autovehicul nou electric hibrid, exceptând motocicleta, care generează maximum 80 de grame de dioxid de carbon/km în sistem WLTP; 13.000 lei pentru achiziţionarea unei motociclete electrice.

„Ecotichetul se acordă pentru achiziţionarea unui autovehicul electric a cărui valoare nu depăşeşte suma de 70.000 euro, cu TVA inclus. Instituţiile publice şi unităţile administrativ-teritoriale beneficiază de ecotichet în cuantum de 120.000 lei la achiziţionarea unui autovehicul nou, fără a fi obligate să predea spre casare un autovehicul uzat", au mai anunţat cei de la Fondul de Mediu. **JA-A.G.**

Tichete pentru maşini electrice FOTO: FREEPIK

Cod galben pe râurile din judeţul Arad

ARAD. Institutul Naţional de Hidrologie şi Gospodărire a Apelor (INHGA) a emis, miercuri, o atenţionare Cod galben de inundaţii, valabilă până joi dimineaţa în zece bazine hidrografice, inclusiv pe râuri din judeţul nostru.

Potrivit hidrologilor, în intervalul 21 august, ora 14:00 - 22 august, ora 9:00, ca urmare a precipitaţiilor prognozate şi a propagării, se pot produce scurgeri importante pe versanţi, torenţi şi pâraie, viituri rapide, creşteri de debite şi de niveluri, cu posibile depăşiri ale Cotelor de atenţie, pe mai multe cursuri de apă, inclusiv pe Crişul Negru - bazin superior şi afluenţi bazin mijlociu şi inferior (judeţele Bihor şi Arad), Crişul Alb - bazin superior şi afluenţi bazin mijlociu şi inferior (judeţele Hunedoara şi Arad), Mureş - afluenţii aferenţi sectorului aval S.H. Brănişca (judeţele Hunedoara şi Arad).

Atenţionarea hidrologică emisă de către specialiştii INHGA vizează cu probabilitate şi intensitate mai mare râurile mici din judeţele Cluj, Bihor şi Arad. **JA-A.G.**

Finanţat de Uniunea Europeană NextGenerationEU

Planul Naţional de Redresare şi Reziliență

Comunicat de presă

"PNRR: Fonduri pentru România modernă şi reformată!"

C15 - Educaţie

"DOTAREA CU MOBILIER,MATERIALE DIDACTICE ŞI ECHIPAMENTE DIGITALE A UNITĂŢII DE ÎNVĂŢĂMÂNT PREUNIVERSITARLICEUL TEHNOLOGIC REGELE MIHAI I, COMUNA SĂVÂRŞIN, JUDEŢUL ARAD"

Beneficiar: COMUNA SĂVÂRŞIN

Titlu apel de proiecte: PNRR/2022/C15/MEDU/I9./I11./I13./I14./

Obiectivele proiectului:

Obiectiv general: Dezvoltarea României prin realizarea unor programe şi proiecte esenţiale, care să sprijine reziliența, nivelul de pregătire pentru situaţii de criză, capacitatea de adaptare şi potenţialul de creştere, prin reforme majore şi investiţii cheie cu fonduri din Mecanismul de Redresare şi Reziliență.

Obiective specifice:

- Dezvoltarea unei educaţii duale centrată pe nevoile elevilor şi aliniată la nevoile pieţei muncii, atât prin creşterea numărului de domenii, de calificări şi de absolvenţi, cât şi prin asigurarea unui parcurs educaţional complet pentru elevii înscrişi în învăţământul dual de nivel liceal, astfel încât aceştia să poată urma programele de învăţământ terţiar.
- Asigurarea infrastructurii şi resurselor tehnologice necesare pentru unităţile de învăţământ preuniversitar, cu accent pe zonele defavorizate (în special zonele rurale), permiţând accesul elevilor la tehnologie prin laboratoare informatice şi echipamente dedicate.
- Asigurarea dotărilor necesare pentru îndeplinirea standardelor de calitate în sălile de clasă şi în laboratoarele/atelierele şcolare, inclusiv dotări şi echipamente educaţionale specializate pentru elevii defavorizaţi şi elevii cu cerinţe educaţionale speciale.

Valoarea totală a proiectului: 1.792.338,95 lei

Data începerii şi finalizării proiectului: 02.08.2023 - 31.12.2024

Codul proiectului: F-PNRR-Dotari-2023-0727

Apel de proiecte gestionat de Ministerul Educaţiei - Unitatea Executivă pentru Finanţarea Învăţământului Superior, a Cercetării, Dezvoltării şi Inovării (UEFISCDI) - finanţat din fonduri europene prin Planul Naţional de Redresare şi Reziliență al României.

Persoană de contact: Vodicean Ioan

https://primariasavarsin.ro/

0257.557.270

"Conţinutul acestui material nu reprezintă în mod obligatoriu poziţia oficială a Uniunii Europene sau a Guvernului României"

"PNRR. Finanţat de Uniunea Europeană – UrmătoareaGeneraţieUE"

https://mfe.gov.ro/pnrr/ https://facebook.com/PNRROficial/

(10042 - H 5904)

JURNAL ARĂDEAN

Vin cu sfaturi pentru părinţi

Poliţiştii arădeni au lansat o campanie prin care încearcă să lanseze o serie de sfaturi pentru părinţi.

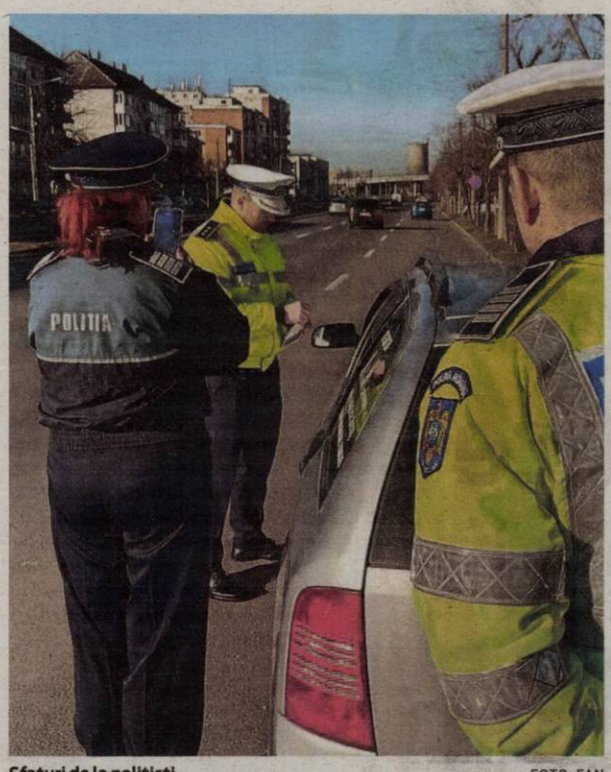

Sfaturi de la poliţişti FOTO: FAN

ARAD. „Această campanie își propune informarea copiilor și părinților, cu privire la evenimentele negative în care pot fi implicați elevii, pe perioada vacanței de vară, precum și de conștientizare a rolului grupului de prieteni în determinarea implicării în astfel de situații. Când vorbim de eveniment negativ, ne referim la orice situație care produce modificări disfuncționale în plan comportamental, emoțional și cognitiv, care afectează viața socială, familială și educațională a elevilor implicați", anunță Inspectoratul de Poliție Județean Arad. Polițiștii vin cu o serie de sfaturi pentru părinți, atrăgând atenția asupra cazurilor în care trebuie să acorde copiilor o atenție deosebită.

Dragi părinți, pentru preîntâmpinarea implicării copilului dumneavoastră în astfel de evenimente, vă recomandăm: Nu lăsați fără supraveghere un copil mai mic de 12 ani; Asigurați-vă că acesta vă știe numele complet și numerele de telefon; Ar trebui să știți în permanență unde se află copilul dumneavoastră; Cunoașteți-i grupul de prieteni cu care își petrece timpul și țineți legătura/discutați cu părinții acestora; Nu-i permiteți copilului să rămână afară până noaptea târziu; Verificati de câți bani de buzunar dispune copilul, și pe ce îi cheltuiește; Dacă vine acasă cu obiecte de valoare, verificați proveniența acestora; Fiți atenți la modificările comportamentale și manifestați deschidere în ascultarea activă și înțelegerea problemelor cu care se confruntă copilul dumneavoastră, pentru identificarea, împreună cu acesta, a celor mai bune modalități de soluționare".

Discuţii cu cei mici

Reprezentanții IPJ Arad spun că, în cadrul discuțiilor cu copilul, trebuie avute în vedere mai multe aspecte. Polițiștii exemplifică: „Explicați-i că nu trebuie să răspundă la violență, cu violență; Convingeți-l să evite freventarea locurilor și mediilor unde se consumă alcool, tutun sau alte substanțe; Convingeți-l să nu primească daruri de la persoane necunoscute și să nu ofere nimănui informații depre unde locuiește, sau programul dumneavoastră; Nu-l lăsați să se joace pe drumurile publice; Nu-l lăsați să se deplaseze cu bicicleta/rolele/skateboard-ul pe partea carosabilă a drumurilor publice; Învățati-l să nu accepte, sub nicio formă, invitația de a se urca în mașină unei persoane necunoscute; să nu urce în lift cu persone necunoscute, să nu se joace în locuri virane și să evite zonele lăturalnice și/sau slab sau deloc iluminate; Convingeți-l să fie atent la lumea virtuală: să nu ofere date sau poze celor cu care vorbește pe internet și pe care nu-i cunoaște în viața reală. Faceți-vă timp să verificați, discret, activitatea din online a copilului". **JA-A.G.**

Trei tineri, prinşi sub influenţa substanţelor

ARAD. Reprezentanții Inspectoratului de Poliție Județean Arad spun că, într-o singură seară, au fost depistate trei persoane care conduceau în timp ce se aflau sub influența substanțelor psihoactive.

„Polițiștii Secției 3 Rurală Chișineu-Criș au oprit, pentru control, în seara de 20 august, un tânăr de 24 de ani, din Apateu, care conducea un autoturism în localitatea Sintea Mare. Testarea cu aparatele din dotare a indicat posibila prezență a substanțelor psihoactive. Un bărbat de 30 de ani, din Frumușeni, a fost depistat în trafic, în noaptea de 20 spre 21 august, în timp ce conducea un autoturism în localitatea Frumușeni. Testarea cu aparatele din dotare a indicat posibila prezență a substanțelor psihoactive. În Arad, polițiștii Biroului Rutier au efectuat o testare, cu aparatele din dotare, a unui tânăr de 23 de ani, din municipiu, oprit pentru control pe Bulevardul Gen. Dragalina. Testarea cu aparatele din dotare a indicat posibila prezență a unei substanțe psihoactive, și în cazul acestuia. Persoanele în cauză au fost conduse la unități medicale, pentru recoltarea de probe biologice, în funcție de rezultatele buletinelor de analiză, urmând a fi luate măsurile legale", spun polițiștii.

În plus, fără permis de conducere a fost depistat, de polițiștii din Șiria, un bărbat de 36 de ani, din localitate, în timp ce conducea un autoturism în Șiria. Pe numele acestuia a fost întocmit dosar penal pentru săvârșirea de infracțiuni la regimul circulației rutiere pe drumurile publice. **JA-A.G.**

Conduceau sub influenţa substanţelor FOTO: FAN

A fost reţinut FOTO: FAN

Motociclist beat, reţinut

ARAD. Polițiștii Biroului Rutier au depistat în trafic, în noaptea de 18 spre 19 august, un arădean de 31 de ani, care circula cu un motor, pe Bulevardul Revoluției.

„Verificările polițiștilor au relevat faptul că bărbatul nu deține permis de conducere pentru nicio categorie de vehicule, iar motorul figurează neînmatriculat. Testarea cu aparatul din dotare a indicat o îmbibație alcoolică de 1,31 mg./l. alcool pur în aerul expirat, fiind dispusă recoltarea de probe biologice. Buletinul de analize medicale a arătat că bărbatul se afla, la momentul depistării, sub influența alcoolului, având o alcoolemie de 2,60 g./l. în sânge. În baza probatoriului administrat, cel în cauză a fost reținut pentru 24 de ore, fiind cercetat penal, pentru conducere sub influența alcoolului, conducere fără permis și conducerea unui vehicul neînmatriculat", au anunțat reprezentanții Inspectoratului de Poliție Județean Arad. **JA-A.G.**

60 de amenzi în 24 de ore

ARAD. În ultimele 24 de ore, polițiștii rutieri au desfășurat mai multe acțiuni pentru prevenirea cauzelor generatoare de accidente cu consecințe grave, precum și pentru conștientizarea, de către participanții la trafic, a pericolelor la care se expun, prin nerespectarea regulilor de circulație.

Ca urmare a neregulilor constatate, au fost sancționați 60 de participanți la trafic, cu amenzi în valoare totală de aproximativ 19.000 de lei. Dintre aceștia, 32 au depășit viteza legală de deplasare, punând în pericol siguranța rutieră. 57 de persoane au fost testate cu aparatele din dotare. Polițiștii au reținut 5 permise de conducere. „Recomandăm tuturor participanților la trafic să respecte regulile de circulație și să adopte un comportament preventiv în deplasări", spun cei de la IPJ Arad. **JA-A.G.**

Un nou proiect Inform Media Press SRL

Powered by ARAD ONLINE BIHOR ONLINE TIMIS ONLINE ERDON

JobsOn.ro

Nu mai aştepta! Caută jobul dorit!

CV-ul tău! Şansa ta!

Portal regional de joburi

www.jobson.ro

ZILELE ARADULUI

VINERI 23.08.2024

09:00 - Conferința Națională - „Viața cotidiană a Aradului de-a lungul timpului" - Sala „Regele Ferdinand"
17:00 - Vernisaj expoziție foto - Pécs - Sala Clio
18:00 - Concert de muzică populară

TUDOR FURDUI IANCU
DIANA SELAGEA • IONUȚ LANGA
IASMINA FENIAȚ & ZMAJ BAND
ANSAMBLUL „MISINA" PECS
GABI BÂRSĂUAN • MĂDĂLINA BORONEANȚ
PETRICĂ MIULESCU IRIMICĂ și ANSAMBLUL „BÂRZAVA":
CAMELIA CEOCU, NICOLAE DUȚ, OCTAVIAN DURUȚ ȘI CĂTĂLIN TÎRU
ANSAMBLUL „AUȘANA": EMILIA GOZA, CIPRIAN MOCANU,
CLAUDIA CACUCI, CIPRIAN ZOPOTA ȘI IULIA BUBOI
ORCHESTRA „ZĂRANDUL"
Parcul "Sfânta Maria"

SÂMBĂTĂ 24.08.2024

16:00 - Bicicliștii iscusiți
Parcul "Török Zsolt" (Parcul Copiilor)
19:00 - Concert de muzică ușoară

SMILEY
CABRON
MIRA
NEXT PAGE
Artificii - Piața Primăriei
23:30 - Spuma Party - DJ Andi in the mix - Ștrandul Neptun

DUMINICĂ 25.08.2024

20:00 - Gala de operă
RUXANDRA DONOSE
RAMÓN VARGAS
VALENTINA NAFORNIȚĂ
Piața Primăriei

(9986 - H 3870)

Sport

„Halaf nu poate avea pretenţii să joace înaintea lui Pedro sau Fabry"

Mircea Rednic, antrenor UTA

49

de minute a jucat Halaf pentru UTA, de la începutul campionatului şi până acum. Jucătorul israelian a fost doar rezervă, intrând pe parcursul primelor patru meciuri. În penultimul nu a jucat deloc, apoi, în runda cu numărul 6, nici nu a fost în lot, moment care a declanşat conflictul. Important, Halaf nu este impresariat de fiica lui Mircea Rednic, Luana.

Ianţoc, prima la pistol cu aer comprimat

BUCUREŞTI. Zilele trecute s-a desfăşurat la Bucureşti etapa a şasea a CN de glonţ şi Cupa României. Clubul Sportiv Municipal Arad a fost reprezentat de pistolara Jessica Ianţoc, la nivel de junioare II, care a obţinut rezultate notabile: la etapa a şasea s-a clasat prima la pistol aer comprimat, a terminat a doua la pistol sport viteză şi a treia la pistol sport şi pistol sport precizie. Rezultatele sunt similare şi la Cupa României. **JA-L.S.**

Denis Hrezdac o lasă pe Corvinul şi vine la UTA

ARAD. În cursul zilei de ieri, Corvinul şi UTA au bătut palma şi au întrerup împrumutul lui Deniz Hrezdac la echipa din Hunedoara. Bogdan Apostu a intermediat „afacerea", după ce clubul arădean l-a contactat pentru repatrierea jucătorului dorit de Mirca Rednic.

Ieşită din Europa, echipa hunedoreană a acceptat să-şi ia adio de la jucător, după ce alţi trei au părăsit lotul lui Florin Maxim: Roger, Ubbink şi Buş.

„Sosit vara trecută la Hunedoara, sub formă de împrumut de la UTA Arad, Denis Hrezdac a fost rechemat la gruparea din Superligă, astfel că va face pasul spre primul eşalon, chiar în aceste zile! Denis a fost unul dintre jucătorii de bază ai echipei noastre şi a bifat într-un singur sezon 34 de meciuri, între campionatul ligii secunde şi Cupa României, înscriind şi patru goluri. A jucat şi în toate cele şase partide europene, FC cu Paksi şi NK Rijeka, în preliminariile Europa League şi cu FC Astana, în preliminariile Conference League, totalizând peste 500 de minute în campania europeană. Mulţumim pentru tot ce ai realizat la Hunedoara şi multă baftă în tricoul noii tale echipe! Să ne întâlnim, cât mai curând, în prima ligă!" - este anunţul celor de la Corvinul.

Acest transfer vine în contextul în care Mircea Rednic este tot mai nemulţumit de prestaţiile lui Cristi Mihai, care este ieşit din formă la această oră. **JA-L.S.**

Denis Hrezdac, din nou în tricoul UTA-ei FOTO: FAN

A făcut ce a zis Rednic şi a plecat de la UTA

Halaf şi-a reziliat contractul pe cale amiabilă. Este acuzat de indolenţă la antrenamente şi meciuri.

Halaf părăseşte UTA mai repede decât credeam FOTO: FAN

ARAD. Ceea ce se anticipa a se întâmpla s-a întâmplat. Ieri, UTA a anunţat că a ajuns la o înţelegere cu israelianul Loai Halaf privind rezilierea contractului.

„Clubul UTA şi jucătorul Loai Halaf au ajuns la un acord de reziliere pe cale amiabilă a contractului. Mijlocaşul israelean de 24 de ani a evoluat în patru meciuri în acest debut de sezon al SuperLigii. Multă baftă în viitor, Loai!" - anunţă cei de la UTA.

Halaf nu a fost în lot la meciul de la Botoşani, iar Mircea Rednic a dat de înţeles că nu va mai conta pe el, deoarece pe post îi are pe Joao Pedro şi Fabry, care au fost slabi la jocul din Moldova.

Mijlocaşul israelian nu a acceptat să fie umilit, mai ales că Rednic i-a transmis, chiar în conferinţă de presă, că jucătorul trebuie să caute soluţii dacă vrea să joace mai mult. Aşa că, a anunţat că vrea să plece, iar clubul i-a dat drumul imediat.

Motivele pentru care Rednic nu l-a mai vrut e Halaf? E indolent la antrenamente, iar la meciul cu Slobozia, monitorizat fiind, s-a plimbat pe teren. Ca să fie clar...

Ce se întâmplă cu Diogo Rodrigues?

Un alt jucător care e pe „lista neagră"a lui Mircea Rednic este Diogo Rodrigues. Lusitanul, care poate juca pe ambele părţi ale apărării, este văzut mai slab decât Trif, Mabea sau Tsouka ori Râpă, aşa că nu se ştie dacă va mai primi minute. La fel ca şi Halaf, Rodrigues vrea să plece de la UTA, dacă nu mai este dorit.

Totuşi, nu credem că acesta va fi lăsat să plece, având în vedere că este polivalent, joacă în ambele flancuri şi nu e mai slab decât Trif, de exemplu. **JA-L.S.**

E nevoie de un atacant masiv

UTA are nevoie urgentă de un atacant masiv, pentru a putea emite pretenţii la un alt joc decât cel de până acum. Eizekel e mai mult cu spatele la poartă, iar când ajunge perpendicular cu buturile adverse nu ştie ce să facă cu mingea. Cea mai vie dovadă a fost la Botoşani.

Mai multe arădence sub tricolor

Fritea a jucat la Europeanul U18, Valea la U16, iar Roman, cu naţionala U14.

ARAD. Mai multe baschetbaliste din Arad au fost implicate în această vară în competiţii cu naţionalele de junioare, dar şi Miroslav Popov şi Marcel Urban, antrenorul şi preşedintele de la FCC UAV Arad.

Popov a fost pe banca naţionalei feminine U18 a României, care a participat la Campionatul European U18, Divizia B, disputat la Ploieşti în prima parte a lunii august. Echipa s-a pregătit şi la Arad pentru această competiţie. Nicole Fritea, din oraşul de pe Mureş, a fost cea mai eficientă jucătoare a naţionalei care a încheiat competiţia pe poziţia a 13-a.

România a fost a patra în grupa D, cu un bilanţ de o victorie (67-64 cu Suedia) şi trei înfrângeri (56-78 cu Muntenegru, 67-81 cu Bosnia-Herţegovina şi 53-68 cu Ucraina). În grupa 9-18, „tricolorele" au pierdut cu 52-67 cu Islanda şi au învins Austria cu 78-70, astfel că au întâlnit Danemarca pentru locul 13, duel pe care l-au câştigat cu 63-59.

Nicole Fritea a fost printre remarcatele echipei României, fiind cea mai eficientă (11,4 eficienţă medie în 7 partide), cu 5,6 puncte pe meci, 7,4 recuperări şi 2,6 capace în 18.2 minute. Cea mai bună marcatoare a echipei a fost Ioana Savu, cu 17,1 puncte pe meci în 30.3 minute. Competiţia a fost câştigată de Muntenegru, urmând Cehia şi Grecia.

Fritea, la CE U18 FOTO: FA

U16 şi U14

În aceste zile se desfăşoara Campionatul European U16, Divizia B, la Konya, iar pentru naţionala României joacă şi Blanca Valea. Arădeanca, debutantă în prima ligă şi vicecampioană cu FCC UAV Arad, care joacă pentru CSŞ Gloria în competiţiile de juniori, are medii de 3,3 puncte şi 4,3 recuperări în 12.4 minute în cele patru meciuri din grupe. România s-a calificat în sferturi de pe locul doi, după trei victorii în grupa A (93-26 cu Norvegia, 65-51 cu Elveţia şi 87-76 cu Portugalia) şi o înfrângere (58-74 cu Danemarca). România U16 joacă în această seară în sferturi, cu Lituania.

Naţionala României U14 de fete, care s-a pregătit şi la Arad, a participat recent la un turneu în Slovenia, pe care l-a terminat pe cinci. Arădeanca Eva Roman a fost printre cele 12 jucătoare convocate, jucând în medie aproape 14 minute pe meci, cu 1,6 puncte şi 2,4 recuperări, iar Marcel Urban, preşedintele de la FCC UAV Arad, a fost şeful delegaţiei. **JA-A.V.**

Echipele arădene, în seria a IX-a

BUCUREŞTI. FRF a anunţat componenţa seriilor din Liga a III-a şi programul meciurilor. LT Cermei e printre participante, deşi era retrogradată în Liga a IV-a. Neoficial, se ştia că „sămădăii" vor primi un loc, deoarece acum o săptămâna a apărut componenţa seriilor, iar acolo era trecută şi echipa prezidată de Petre Bulza.

Ce frapează este şi faptul că echipele arădene au fost mutate în seria a IX-a, care are combatante din patru judeţe: Timiş (cinci echipe), Arad (3), Hunedoara şi Bihor (1).

Prima rundă, din 31 august, arată astfel: CSC Ghiroda şi Giarmata Vii - Avântul Periam / CS Timişul Şag - Viitorul Arad / Minerul Lupeni - SSU Politehnica Timişoara / Progresul Pecica - CSC Peciu Nou / Lotus Băile Felix - Gloria Lunca Teuz Cermei. **JA-L.S.**

Se reiau duelurile FOTO: FAN

Nouă români în turul II la „Ţiriac Trophy"

Continuă meciurile spectaculoase la C.S. U.T.A. în cadrul turneului internaţional de tenis. Favoritul numărul 1 al competiţiei, Nicholas David Ionel, şi-a respectat statutul, calificându-se în turul 2, după ce l-a învins fără drept de apel, cu 6-0 6-2 pe Gheorghe Claudiu Schinteie, urmând să joace în optimile de finală împotriva lui Mihnea Maftei. Alţi opt tenismeni români s-au calificat în faza următoare a competiţiei, meciurile continuând să se desfăşoare la baza de pe malul Mureşului până la sfârşitul săptămânii.

Unde se joacă FCSB-UTA?

BUCUREŞTI. Ieri, Liga Profesionistă de Fotbal a anunţat, pe site-ul oficial, că partida dintre FCSB şi UTA, din cadrul etapei a 8-a a Superligii, se va disputa pe stadionul Arcul de Triumf, la solicitarea formaţiei gazdă. „Partida FCSB - UTA, contând pentru etapa a 8-a a Superligii, se va disputa pe stadionul Arcul de Triumf din Bucureşti. Această măsură a fost luată la solicitarea clubului organizator", precizează sursa citată. FCSB a evoluat în acest sezon al Superligii, în toate cele patru partide disputate pe teren propriu, cu Universitatea Cluj (1-1), Oţelul Galaţi (0-2), Farul Constanţa (3-2) şi Poli Iaşi (0-1), pe stadionul Steaua. **JA-L.S.**

JURNAL ARĂDEAN

Atletico Madrid dă 42 de milioane pe Gallagher

FOTBAL. Atletico Madrid a anunțat miercuri finalizarea transferului mijlocașului englez Conor Gallagher (Chelsea), care a semnat un contract pe cinci sezoane cu gruparea iberică, până în iunie 2029, scrie EFE. Suma de transfer este estimată la 42 de milioane de euro de presa iberică. Venirea lui Gallagher va facilita plecarea în sens invers a atacantului portughez Joao Felix, care a jucat la Chelsea sub formă de împrumut în 2023.

Atletico s-a întărit cu patru jucători în acest mercato de vară: fundașul central Robin Le Normand, atacanții Alexander Soerloth, Julian Alvarez și mijlocașul Conor Gallagher.

Internaționalul englez a mai fost la Madrid acum două săptămâni pentru finalizarea transferului, dar ruperea negocierilor pentru mutarea în sens invers a lui Samu Omorodion l-a forțat să revină la Londra fără a finaliza tranzacția.

Gallagher, 24 ani, care a petrecut 18 ani pe Stamford Bridge, a jucat în cinci meciuri pentru Anglia la EURO 2024, dar venirea noului antrenor

Conor Gallagher FOTO: EPA

Enzo Maresco, un adept al jocului de menținere a posesiei mingii, urma să-i diminueze minutele de joc.

Internaționalul englez mai avea un an de contract, iar Chelsea a preferat să-l vândă în străinătate, decât la vreo rivală din Premier League.

În ultimele două sezoane în tricoul echipei Chelsea, Gallagher a disputat 95 de meciuri în toate competițiile și a marcat zece goluri. La naționala Albionului el a strâns 18 meciuri începând cu 2021.

SURSA: AGERPRES

„Adevărul a ieşit la iveală”

Antrenorul tenismanului Jannik Sinner, consideră că italianul nu s-ar dopa niciodată intenţionat.

Jannik Sinner FOTO: EPA

TENIS. Australianul Darren Cahill, antrenorul tenismanului italian Jannik Sinner, a declarat că liderul tenisului masculin mondial nu s-ar dopa niciodată intenționat, după ce Sinner a fost testat pozitiv în două rânduri la controlul antidoping, transmite DPA.

„Jannik nu ar lua niciodată nimic intenționat. Este o situație nefericită, dar adevărul a ieșit la iveală”, a declarat Darren Cahill, fost antrenor al Simonei Halep, pentru ESPN, marți.

Agenția Internațională de Integritate a Tenisului (ITIA) a anunțat că Sinner a fost testat pozitiv la două controale antidoping pentru steroidul anabolizant clostebol în luna martie, la câteva săptămâni după ce a câștigat primul său titlu de Mare Șlem, la Australian Open. ITIA l-a absolvit pe Sinner de vină sau neglijență, acceptând explicația că substanța a intrat accidental in corpul său prin intermediul unui produs pe care fizioterapeutul său l-a utilizat pentru a-i trata o rană minoră.

Sinner a pierdut 400 de puncte ATP și premiul în bani de la Indian Wells, deoarece unul dintre teste fusese efectuat la turneul californian, la care atinsese semifinalele.

Cahill a precizat că echipa lui Sinner a fost informată asupra rezultatelor testelor în martie, iar acest lucru l-a afectat pe italian, care a făcut apel cu succes împotriva suspendării sale provizorii.

„L-a afectat fizic și mental, a făcut amigdalită, a ratat Jocurile Olimpice. Nu căutăm simpatie, suntem doar mulțumiți că nu a fost suspendat”, a mai spus Cahill.

Decizia ITIA poate fi contestată de Agenția Mondială Antidoping (AMA/WADA), precum și de autoritățile antidoping din Italia. AMA/WADA a precizat pentru DPA că va examina cu atenție hotărârea ITIA înainte de a decide dacă va duce cazul la Tribunalul de Arbitraj Sportiv de la Lausanne. „Vreau să trec peste această perioadă dificilă și nefericită”, a transmis Sinner, într-un comunicat publicat pe Instagram, adăugând că va continua să facă totul pentru a fi ‚conform cu programul antidoping al ITIA”.

Sinner a câștigat, luni, turneul ATP Masters 1.000 de la Cincinnati (Ohio) și va fi principalul favorit al turneului US Open, ultimul de Mare Șlem al anului, care va debuta pe 26 august, la New York.

SURSA: AGERPRES

Gazdele au obţinut victorii pe linie în tur

FOTBAL. Dinamo Zagreb, Lille și Bodo/Glimt au obținut victorii, marți seara, în prima manșă a play-off-ului Ligii Campionilor la fotbal. Campioana Croației are cele mai mari șanse de a accede în grupele competiției, după ce a dispus cu 3-0 de azerii de la Qarabag FK, prin golurile marcate de Marko Pjaca (30) și Sandro Kulenovic (75, 80).

Lille a dispus de Slavia Praga cu 2-0, prin golurile semnate de canadianul Jonathan David (52) și de kosovarul Edon Zhegrova (77).

Campioana Norvegiei, Bodo/Glimt, a învins-o la limită pe Steaua Roșie Belgrad, cu 2-1. Golurile scandinavilor au fost reușite de Odin Luras Bjortuft (52) și Isak Dybvik Maatta (62), în timp ce pentru sârbi a punctat Ognjen Mimovic (75).

SURSA: AGERPRES

Joao Felix a semnat pe şapte ani

FOTBAL. Atacantul portughez Joao Felix s-a transferat de la Atletico Madrid la Chelsea, cu care a semnat un contract pe șapte ani, a anunțat miercuri clubul din Premier League, scrie Reuters. Detaliile financiare nu au fost dezvăluite, dar presa engleză a indicat că gruparea londoneză a plătit aproximativ 46 de milioane de lire sterline pentru a asigura revenirea fotbalistului în vârstă de 24 de ani pe Stamford Bridge. Felix a impresionat în timpul cele șase luni în care a fost împrumutat la Chelsea în sezonul 2022-2023, marcând patru goluri în 20 de apariții. În ultimul sezon el a fost împrumutat de Atletico la FC Barcelona, reușind 10 goluri în 44 de meciuri. Atletico l-a adus pe Felix de la Benfica în 2019 în schimbul a 126 de milioane de euro, sumă record pentru gruparea madrilenă. Portughezul a înscris 34 de goluri în 131 de partide pentru Atletico, cu care a câștigat La Liga în 2021. „Este o șansă pentru mine să găsesc o casă”, a declarat Felix pentru site-ul lui Chelsea. Antrenorul lui Chelsea, Enzo Maresca, a spus că polivalența lui Felix este importantă. Chelsea va întâlni joi echipa elvețiană Servette Geneva în manșa întâi a play-off-ului Conference League, iar duminică va primi replica lui Wolverhampton Wanderers în campionat.

SURSA: AGERPRES

Joao Felix FOTO: EPA

Phil Foden a fost premiat

FOTBAL. Phil Foden (Manchester City) a fost ales, marți, „jucătorul anului” de către fotbaliștii din Premier League, un trofeu care recompensează rolul cheie jucat de acesta în cucerirea celui de-al patrulea titlu consecutiv de campioană de către City în sezonul trecut, un record în Anglia, informează AFP.

Foden, în vârstă de 24 de ani, a marcat 19 goluri și a dat 8 pase decisive pentru echipa antrenată de Pep Guardiola.

„Să câștig acest premiu este foarte special pentru mine, sunt foarte mândru”, a spus internaționalul englez, mulțumind Asociației jucătorilor profesioniști (PFA) pentru această „recunoaștere” în cadrul unei ceremonii organizate la Manchester.

El i-a devansat pe coechiperii săi Erling Haaland, laureat al premiului PFA anul trecut, și Rodri, precum și pe Cole Palmer (Chelsea), Martin Odegaard (Arsenal) și Ollie Watkins (Aston Villa). Foden, care a câștigat și premiul pentru cel mai bun jucător al sezonului decernat de Premier League, a subliniat că obiectivul clubului este acela de a câștiga al cincilea titlu consecutiv.

Cole Palmer, autor a 22 de goluri în Premier League în sezonul trecut, a fost ales la rândul său „cel mai bun tânăr jucător al anului”. Este pentru prima oară după sezonul 2009-2010 (Wayne Rooney și James Milner) când doi englezi câștigă cele două premii în același an. Manchester City și-a adjudecat și trofeul „jucătoarea anului”, acordat jamaicanei Khadija Shaw, cea mai bună marcatoare (21 realizări) din campionatul feminin în sezonul trecut.

SURSA: AGERPRES

Phil Foden alături de soția Rebecca și fiul Ronnie FOTO: EPA

Răzvan Marin (dreapta) FOTO: EPA

Inclus în echipa etapei din Serie A

FOTBAL. Răzvan Marin, mijlocașul român al echipei Cagliari, a fost inclus de site-ul TuttoMercatoWeb în echipa primei etapei din Serie A, el fiind notat cu 7 pentru evoluția sa din meciul de acasă cu AS Roma, încheiat 0-0.

Revenit în această vară la Cagliari, după ce a jucat în ultimii doi ani la Empoli, Răzvan Marin a fost integralist în partida cu AS Roma. Fotbalistul a marcat două goluri la EURO 2024, unde naționala României a ajuns în optimi de finală.

Echipa etapei inaugurale din Serie A, în viziunea TuttoMercatoWeb, este următoarea: Lukasz Skorupski (Bologna) - Andrea Cambiaso (Juventus), Lautaro Giannetti (Udinese), Diego Coppola (Hellas Verona), Cristiano Biraghi (Fiorentina) - Răzvan Marin (Cagliari), Ondrej Duda (Hellas Verona), Marco Brescianini (Atalanta) - Daniel Mosquera (Hellas Verona), Mateo Retegui (Atalanta), Marcus Thuram (Inter Milano).

SURSA: AGERPRES

Interes pentru Hagi şi Ivan

FOTBAL. Președintele clubului Rapid București, Viorel Moldovan, a confirmat, miercuri, într-o conferință de presă, discuțiile pentru transferurile jucătorilor Ianis Hagi, revenit la Glasgow Rangers, și Andrei Ivan, de la Universitatea Craiova.

„Ianis Hagi este un jucător de mare valoare și cred că orice club din România și-l dorește. Vom vedea, avem anumite discuții, vom vedea cum vor decurge. Eu sper să fie și el interesant să vină la Rapid, ăsta este lucrul cel mai important până la urmă. Există și pentru Andrei Ivan un interes. Există discuții, după ce vom analiza mai mult, vom vedea ce se va întâmpla. Vom discuta cu Marius Șumudică să vedem care sunt și doleanțele lui, ce intenționează, ce preferă și vom lua o decizie”, a declarat Moldovan.

Noul antrenor al echipei giuleștene, Marius Șumudică, s-a arătat mulțumit de lotul pe care îl are în acest moment la dispoziție.

„Din punct de vedere al lotului, eu zic că nu ai cum să nu ai lot de play-off în momentul de față. Rapid este o echipă care trebuie să termine sus. Nici nu voi spune că trebuie să luăm campionatul, dar nici că vom termina pe locul șase. Este o echipă de play-off, cu jucători cărora cred doar că le lipsește încrederea. Nu am venit la Rapid să-i spun domnului Șucu că lotul nu este OK. Nu s-a pus problema transferurilor deocamdată, probabil că va fi nevoie de unele transferuri, dar nu sunt genul de antrenor care să pună condiții”, a afirmat tehnicianul în cadrul conferinței de presă în care a fost prezentat oficial.

SURSA: AGERPRES

Ianis Hagi e dorit la Rapid FOTO: EPA

APARTAMENT 2 CAMERE

• **Închiriez apartament** 2 camere, în spatele liceului Slavici, strada Decebal, 250 EUR lunar. Tel. 0730.188.299.

• **Închiriez pe** termen lung în Cluj-Napoca, cartier Mănăştur, apartament 2 camere, complet utilat, la două fete (studente), nefumătoare. Tel. 0744.638.040.

DIVERSE

• **Familie serioasă** întreţinem, îngrijim bătrâni, domiciliul nostru/al lor. 0740.696.157.

• **Vând 1** porc petrean aproximativ 150 Kg., un mangaliţa aproximativ 125 Kg, purcei mangaliţa, capre, ţapi si iezi. Tel. 0752.532.421.

• **Primesc în** gazdă o elevă sau studentă, Central. Tel. 0743.872.908

• **Vand mere** ecologice pentru suc şi borhot în Cheresig, Bihor. Tel. 0723426491.

• **Cumpărăm cărţi** şi viniluri din orice domeniu, vechi şi noi. Ne deplasăm gratuit oriunde în ţară şi facem plata pe loc. Tel. 0213.081.765.

• **Vând prune** adunate, pentru ţuică. Telefon 0723.419.271.

• **Vând porc** la 140-150 kg/buc, rasă de carne. Tel. 0744.855.910.

• **Vând utilaje** agricole: tractor deutz DX 2x4, 85 cp, plug reversibil cu 3 brazde şi un combinato, preţ negociabil, comuna Secusigiu, judeţul Arad. Tel. 0745.063.625.

• **Vând utilaje** agricole: tractor deutz DX 2x4, 85 cp, plug reversibil cu 3 brazde şi un combinato, preţ negociabil, comuna Secusigiu, judeţul Arad. Tel. 0745.063.625.

Ministerul Finanţelor. Agenţia Naţională de Administrare Fiscală. Direcţia Generală Regională a Finanţelor Publice Timişoara. Administraţia Judeţeană a Finanţelor Publice Arad. Serviciul Fiscal Orăşenesc Ineu. Jud. Arad, Oraş. Ineu, Cal. Republicii nr. 16. Dosar de executare nr. 276111. Nr. 152843-8 din 12.08.2024. Anunţ privind vânzarea bunurilor mobile. În temeiul prevederilor art. 250 alin. (2) din Legea nr. 207/2015 privind Codul de procedură fiscală, cu modificările şi completările ulterioare, vă facem cunoscut că în ziua de 18, luna septembrie, anul 2024, ora 14.00, în Serviciul Fiscal Orăşenesc Ineu se vor vinde la licitaţie, următoarele bunuri mobile, proprietate a debitorului CLEVER BUSINESS SOLUTIONS S.R.L., prima licitaţie: Denumirea bunului mobil, Descriere sumară: Autoturism marca Renault model Megane, An fabricaţie: 2005, Serie şasiu: VF1KMS40635146352, Nr înmatriculare: AR16MHW, CIV M 141289, stare uzură: uzat parţial, semne particulare: nu au fost identificate, alte particularităţi: 358247 Km la bord, stare tehnică bună; Drepturile reale si privilegiile care grevează bunurile, dacă este cazul: Gaj - SFO Ineu; Preţul de evaluare sau de pornire a licitaţiei, exclusiv TVA (lei): 5100 lei; Cota Tva/ neimpozabil/ scutit *): 19%. *) Regimul şi cotele de taxă pe valoarea adăugată aplicabil/ aplicabile pentru vânzarea bunurilor mobile sunt cele prevăzute de titlul VII din Legea nr. 227/2015 privind Codul fiscal, cu modificările şi completările ulterioare. Invităm pe cei care pretind vreun drept asupra acestor bunuri să înştiinţeze despre aceasta organul de executare, înainte de data stabilită pentru vânzare. Cei interesaţi în cumpărarea bunurilor sunt invitaţi să se prezinte la termenul de vânzare la locul fixat în acest scop şi până la acel termen să prezinte oferte de cumpărare. Pentru participarea la licitaţie ofertanţii depun, cu cel puţin o zi înainte de data licitaţiei, următoarele documente: a) oferta de cumpărare; b) dovada plăţii taxei de participare sau a constituirii garanţiei sub formă scrisorii de garanţie, reprezentând 10% din preţul de pornire a licitaţiei. Plata taxei se va efectua în contul IBAN RO42TREZ024506701XXXXXXX, beneficiar Serviciul Fiscal Orăşenesc Ineu, cod de identificare fiscală 3519453, deschis la Trezorerie Ineu, utilizând numărul de evidenţă a plăţii 802400324000000000000081; c) împuternicirea persoanei care îl reprezintă pe ofertant; d) pentru persoanele juridice române, copie de pe certificatul unic de înregistrare eliberat de oficiul registrului comerţului; e) pentru persoanele juridice străine, actul de înmatriculare tradus în limba română; f) pentru persoanele fizice române, copie de pe actul de identitate; g) pentru persoanele fizice străine, copie de pe actul de identitate/ paşaport; h) declaraţia pe proprie răspundere a ofertantului prin care certifică faptul că nu este persoană interpusă cu debitorul. Cumpărătorului îi revine obligaţia de a respecta prevederile legale speciale, cum ar fi obligaţiile de mediu, obligaţiile de conservare a patrimoniului naţional sau altele asemenea, respectiv: -. Alte informaţii de interes pentru cumpărător, după caz: -. Pentru informaţii suplimentare vă puteţi adresa la sediul nostru sau la numărul de telefon 0257511553. (10041 - H 1)

PRESTĂRI SERVICII

• **Execut zidărie,** tencuială, şape, gresie, faianţă, zugrăveală, rigipsări, pavele, 0745.896.858.

• **Executăm zidărie,** tencuieli, zugrăveli, rigips, izolaţii, faianţări, consolidări, renovări. 0740.696.157.

• **Firmă autorizată,** executăm acoperişe, construcţii tablă, vopsit acoperişe, reparaţii urgente, foişoare şi terase. Tel. 0747.521.005.

• **Firmă autorizată,** executăm acoperişe, mansarde, garaje şi cabane, reparaţii blocuri şi zugrăvim interior/exterior; la finalizare se face curăţenie, reducere pensionari 15%. Tel. 0747.668.517 - Gabriel.

PUBLICITATE JA: 0257/280.904

Grădiniţa cu program prelungit nr. 1 Arad organizează concurs pentru ocuparea unui post de

ÎNGRIJITOR

de la Grădiniţa cu program prelungit nr. 15 Arad, structură a PJ Grădiniţa P.P. nr. 1 Arad pe perioadă nedeterminată. Perioada de înscriere şi depunere a dosarelor: 22.08.2024-04.09.2024

CERINŢE: a) studii generale sau studii medii; b) abilităţi de lucru în echipă; c) domiciliul stabil în localitate; d) capacitatea de a interacţiona cu copiii; d) vechime in munca minim 5 ani.

DOSARUL DE ÎNSCRIERE VA CUPRINDE:

a) OPIS; b) cerere de înscriere la concurs adresată conducătorului unităţii; c) copia actului de identitate; d) copia actelor de studii; e) copia carnetului de muncă, raport REVISAL ; f) cazierul judiciar; g) certificat de integritate comportamentala; h) adeverinţă medicală care sa ateste starea de sănătate corespunzatoare eliberată cu cel mult 30 zile anterior desfăşurării concursului de către medicul de familie sau de către unităţile sanitare abilitate; i) dosar cu şină. Actele prevăzute la lit. c), d), e) vor fi prezentate şi în original în vederea verificării conformităţii copiilor cu acestea.

Dosarele se pot depune zilnic, între orele 09,00-14,00 (luni-vineri) la secretariatul Grădiniţei P.P. nr. 1, cu sediul in loc. Arad, str. T. Vladimirescu, nr. 20-22, jud. Arad (ultima zi de depunere a dosarelor este 04.09.2024).

CONCURSUL VA CONSTA ÎN:

1. **SELECŢIA DOSARELOR DE ÎNSCRIERE: 05.09.2024**
2. **PROBA SCRISĂ:** Data, ora şi locul desfăşurării: **11.09.2024**, ora 10,00, sediul Grădiniţei P.P. nr. 1: str. Tudor Vladimirescu, nr. 20-22, loc. Arad, jud. Arad
3. **PROBA PRACTICĂ:** Data, ora şi locul desfăşurării: **12.09.2024**, ora 11,00, sediul Grădiniţei P.P. nr. 1: str. Tudor Vladimirescu, nr. 20-22, loc. Arad, jud. Arad
4. **INTERVIUL:** Data, ora si locul desfăşurării: **12.09.2024**, ora 12,00, sediul Grădiniţei P.P. nr. 1: str. Tudor Vladimirescu, nr. 20-22, loc. Arad, jud. Arad

Bibliografia şi alte relaţii suplimentare se pot obţine la secretariatul unităţii, telefon: 0257/231752. (10044 - H 5906)

S.C. DEZAUTOAS NICOLAS S.R.L.

cu sediul principal în localitatea Arad, Str. Ady Endre, nr. 18, tel. 0756/874764

doreşte să obţină Autorizaţie de Mediu pentru punctul de lucru din localitatea Arad, Str. Ady Endre, nr. 18, tel. 0756/874764, unde se desfăşoară activităţile:

- Demontarea (dezasamblarea) maşinilor şi echipamentelor scoase din uz pentru recuperarea materialelor, cod CAEN 3831
- Recuperarea materialelor reciclabile sortate, cod CAEN 3832
- Comerţ cu ridicata al deşeurilor şi resturilor, cod CAEN 4677

în scopul demontarea, dezasamblarea maşinilor şi echipamentelor scoase din uz pentru recuperarea materialelor.

Având ca principale faze ale procesului tehnologic următoarele: demontarea, dezasamblarea maşinilor şi echipamentelor scoase din uz pentru recuperarea materialelor.

Măsurile de protecţie a factorilor de mediu:

Apă: bazin vidanjabil

Aer: coş de fum

Sol: platforme betonate;

Gestiune deşeuri: pubele, reciclare în unitate;

Substanţe periculoase: magazie cu pardoseală betonată, spaţiu securizat.

Observaţiile publicului formulate în scris/informaţiile privind potenţialul impact asupra mediului se depun/pot fi consultate la sediul Agenţiei pentru Protecţia Mediului Arad, Splaiul Mureş, FN, tel.0257/280331; 0257/280996, în timp de 10 zile lucrătoare de la data publicării prezentului anunţ. (10047 - H 5908)

S.C. NDB LOGISTICA ROMÂNIA S.R.L.

Titular al proiectului „EXTINDERE HALĂ DEPOZITARE", amplasat în jud. Arad, mun. Arad, Zona Industrială Vest, str. I, nr. 8, CF nr. 335397, 335399, 335398-Arad, ANUNŢĂ publicul asupra depunerii solicitării de obţinere a avizului de mediu.

Informaţii privind conţinutul documentaţiei tehnice a proiectului propus pot fi consultate la sediul APM Arad, str. Splaiul Mureşului, FN, zilnic (orele 8-16). Observaţiile publicului se primesc la sediul APM Arad, str. Splaiul Mureşului, FN, în termen de 18 zile calendaristice de la publicarea anunţului. (10045 - H 5907)

S.C. RECONVERT ENERGY INVEST S.R.L.

cu sediul în Târgu Jiu, Str. Dumitru Frumuşeanu, Nr. 14 C,

ce intenţionează să obţină de la ABA BANAT şi ABA MUREŞ, aviz de gospodărire a apelor pentru proiect:

„ELABORARE DTAC – TRASEU CABLU SUBTERAN DE LA PUNCTUL CU COORDONATELE X 508328,526 Y 245324,725 PÂNĂ LA PUNCTUL CU COORDONATELE X 512170,451 Y 245689,760 – PARTE A INVESTIŢIEI – INSTALAŢIE ELECTRICĂ DE RACORDARE, INSTALAŢIE ELECTRICĂ DE EVACUARE A ENERGIEI ELECTRICE PRODUSE DE PARC FOTOVOLTAIC ŞIŞTAROVĂŢ 1", propus a fi amplasat în extravilanul UAT oraşului Lipova şi UAT comunei Şiştarovăţ.

Aceasta investiţie este nouă. Ca rezultat al activităţii nu vor rezulta ape uzate. Apele pluviale se vor infiltra în sol. Această solicitare de aviz este în conformitate cu prevederile Legii Apelor nr. 107/1996, cu completările şi modificările ulterioare. Persoanele care doresc să obţină informaţii suplimentare referitoare la solicitarea avizului de gospodărire a apelor pot contacta proiectantul la adresa: Mun. Arad, str. Corneliu Coposu, nr. 24C. Persoanele care doresc să transmită sugestii / observaţii se pot adresa solicitantului după data de 22.08.2024. (10036 - H 5901)

MANDITA BOGDAN DRAGOS şi MANDITA DANIELA ARABELA

titulari ai proiectului – **ELABORARE P.U.Z. SI R.L.U. CONSTRUIRE CLADIRE**, amplasat in judetul Arad, mun. Arad, str. Prof. Dr. Aurel Ardelean nr.61, Intravilan, C.F. nr. 324796 ARAD, anunta publicul interesat asupra depunerii solicitarii de obtinere a avizului de mediu. Informatiile privind continutul documentatiei tehnice a proiectului propus pot fi consultate la sediul APM Arad, str. Splaiul Muresului F.N., zilnic (orele 8:00-16:00). Observatiile publicului se primesc la sediul APM Arad, str. Splaiul Muresului FN, in termen de 15 zile de la publicarea anuntului. (9991 - H 5873)

S.C. TRANSILVANIA AUTOSERVICE S.R.L.

anunţă publicul interesat asupra depunerii solicitării de emitere a acordului de mediu pentru proiectul – **CONSTRUIRE HALĂ SERVICE TIR, CLĂDIRE BIROURI SI ÎMPREJMUIRE PROPRIETATE,** propus a fi realizat in oraşul Pecica, str. 601, nr. 72, identificat prin CF nr. 322219 - Pecica, jud. Arad. Informaţiile privind proiectul propus pot fi consultate la sediul APM Arad din Arad, str. Splaiul Mureş, FN, jud. Arad şi la sediul titularului din oraşul Ineu, str. Mărăşeşti, nr. 1/B, judeţul Arad, în zilele de luni-vineri, între orele 9:00 - 14:00.

Observaţiile publicului se primesc zilnic la sediul APM Arad din Arad, str. Splaiul Mureşului, FN, jud. Arad. (10043 - H 5905)

SC CRINSPIR PROD SRL

cu sediul in loc. Apateu, nr. 421, jud. Arad, titular al planului – CONSTRUIRE CLADIRI SERVICII, amplasat pe teren extravilan din loc. Arad, FN, C.F. nr.360140 Arad, C.F. nr.339521 Arad, aduce la cunostinta publicului decizia etapei de incadrare, conform HG nr. 1076/2004: planul nu necesita evaluare de mediu si va fi adoptat fara aviz.

Comentarii si propuneri justificative de reconsiderare ale deciziei se vor transmite in scris la sediul Agentiei pentru Protectia Mediului din Arad, Splaiul Mures, FN, in termen de 10 zile calendaristice de la publicarea prezentului anunt. (10037 - H 5902)

EVIDENŢIAZĂ-TE!

Text: **DATA apariţiei:**.....

.....

.....

.....

.....

.....

.....

.....

Talon valabil până în 31 decembrie 2024

Date personale:

Nume şi Prenume:

Telefon:

Buletin de identitate:

TALON + PREŢUL CATEGORIEI AFERENTE

Anunţurile se preiau zilnic, la ghişeu, până în ora 16[00], după această oră, se pot prelua doar prin intermediul sistemului online de preluare al anunţurilor disponibil pe www.jurnalaradean.ro . Anunţurile de mică publicitate din Jurnal Arădean se publică pe baza talonului din ziar

Redacţia nu îşi asumă responsabilitatea pentru conţinutul anunţurilor de mică publicitate!

JURNAL ARĂDEAN

☐ **Sunt de acord cu publicarea anunţului de angajare pe www. jobson.ro**

COMEMORĂRI

S-au scurs 2 ani de zile de la ceasul despărţirii, aducându-ne lacrimi şi durere. Vei rămâne mereu în inima, sufletul şi gândurile noastre, scumpul nostru soţ, tată, socru şi bunic,

CHIPER GHEORGHE.

Dumnezeu să-ţi dea odihnă veşnică, iar îngerii să-ţi vegheze somnul de veci! Slujba de parastas va avea loc sâmbătă, 24 august 2024, ora 09:00, la cimitirul Eternitatea (UTA), la mormântul lui.

O clipă de aducere aminte, o rugăciune, o lumânare aprinsă, un buchet de flori pentru odihna sufletului tău drag. Nu te vom uita niciodată, purtând în sufletele noastre amintirea şi dragostea ta, rugându-l pe Bunul Dumnezeu să-ţi dea odihnă veşnică. Astăzi se împlinesc 12 ani de când scumpa noastră mamă şi soacră

OPREA MARIA,

a plecat la cele veşnice. Dumnezeu să o odihnească în pace.

Familia Vărcuş Nicolae şi Alina

JURNAL ARĂDEAN

Stresul provoacă boli FOTO: FREEPIK

Stresul cauzează agresivitate

STRESUL. În cazurile mai grave, stresul cronic poate cauza accident vascular cerebral, infarct, insuficienţă renală, afecţiuni cardiovasculare şi diabet. Totodată, unele boli ale pielii, precun psoriazisul şi eczemele, sunt adesea asociate cu stresul. În plus, acelaşi declanşator poate sta la baza depresiei, sporeşte agresivitatea, duce la surmenaj şi compromite sistemul imunitar.

10

oameni din 100.000 sunt diagnosticaţi anual, în întreaga lume, cu Parkinson, la nivel european fiind 1,2 milioane de pacienţi. În ţara noastră sunt înregistraţi peste 70.000 de pacienţi care suferă de această maladie. În ceea ce priveşte boala Alzheimer, în România există peste 500.000 de pacienţi care suferă de aşa-zisa boală a uitării.

Hipersomnolenţa, semne de boală la vârstnici FOTO: FREEPIK

„Aţipitul" ziua semnalează boli grave

HIPERSOMNOLENŢA. Potrivit unui studiu, la seniori, slăbiciunea, ameţeala uşoară sau tendinţa de a dormi mult ziua sunt semne posibile de cancer, diabet, hipertensine sau alte afecţiuni grave. În timp ce pentru tineri hipersomnolenţa poate fi generată de stilul de viaţă, în cazul vârstnicilor a acorda mai multă atenţie acestui obicei poate prevedea sau preveni viitoare afecţiuni.

Cum gestionăm alergia la ambrozie

Ambrozia este o plantă foarte răspândită în ţara noastră, care atinge perioada maximă de polenizare la sfârşitul lunii august, în septembrie şi chiar în octombrie, provocând rinită alergică sezonieră, cunoscută şi sub denumirea de „febra fânului".

Ambrozia creşte pe terenurile necultivate, pe marginea drumurilor, a căilor ferate, dar şi în grădini şi parcuri neîngrijite corespunzător. Planta matură de ambrozie poate elibera, în atmosferă, miliarde de grăuncioare de polen şi până la 30.000 de seminţe.

În ultimii ani tot mai multe persoane au dezvoltat alergie la polenul acestei plante, iar conform statisticilor naţionale, peste 480.000 de persoane sunt alergice la polenul ambroziei, mare parte a acestora fiind diagnosticată cu rinoconjunctivită, care poate conduce spre instalarea astmului.

Simptomatologie

Ambrozia produce o cantitate mare de polen, începând cu sfârşitul lunii august şi până în prima jumătate a lunii octombrie. În general, alergia la ambrozie este cauzată de expunerea la polenul acesteia pe parcursul a trei - patru ani şi poate fi declanşată chiar şi la copii sub un an.

Alergia la polenul ambroziei debutează cu strănut, congestie nazală (nas înfundat), secreţie nazală apoasă, senzaţie de mâncărime în gât, lăcrimare, prurit ocular, congestie oculară, cefalee. Cele mai afectate persoane, în această perioadă, sunt cele care pe lângă alergia la polenul ambroziei sunt diagnosticate şi cu astm, care poate fi agravat, manifestându-se prin respiraţie şuierătoare şi tuse intensă sau în unele cazuri poate provoca obstrucţia căilor respiratorii şi şoc anafilactic.

Când ne prezentăm la medic?

Alergiile la diferite polenuri sunt tot mai răspândite atât în rândul adulţilor cât şi al copiilor. Este foarte important să mergem, preventiv, la medicul alergolog pentru a efectua un test cutanat (aplicarea unor alergeni pe suprafaţa pielii, iar după 15 minute medicul poate observa dacă şi la care alergen/alergeni există o reacţie). Determinarea tipurilor de polen/alţi factori alergeni la care dezvoltăm reacţii este utilă în prevenirea şi tratarea alergiilor.

Dacă nu a fost efectuat acest test, dar ne confruntăm cu simptomatologia specifică alergiilor este foarte important să ne prezentăm cât mai repede la medicul alergolog, pentru a stabili cauza (factorul declanşator) şi pentru a prescrie conduita terapeutică adecvată.

Medicul alergolog va prescrie pacientului antihistaminice şi medicamente care combat alergiile pentru a preveni simptomele rinoconjunctivitei şi a dezvoltării astmului. Tratamentul trebuie administrat pe o perioadă lungă de timp - trei ani, în perioada în care pacientul se expune la substanţele care îi provoacă alergia.

Cum gestionăm alergia la ambrozie?

Pentru a preîntâmpina simptomele neplăcute ale alergiei la polenul ambroziei, atunci când pacientul este deja diagnosticat cu această afecţiune este foarte important ca tratamentul prescris de medicul specialist să fie administrat cu două săptămâni înaintea începerii sezonului de polenizare. Există, în mediul on-line, aplicaţii mobile care oferă informaţii actualizate despre nivelul de polen, astfel putând fi limitată expunerea la polen.

Persoanelor alergice li se recomandă ca în zilele cu niveluri ridicate de polen să rămână, cât mai mult timp posibil, în interior. De asemenea, este recomandată folosirea filtrelor de aer şi aparatele de purificare a aerului care pot ajuta la eliminarea polenului şi a altor alergeni din aerul de acasă sau de la birou. Polenul poate fi adus în casă şi prin intermediul îmbrăcămintei şi a încălţămintei, de aceea este recomandat să purtăm alte haine, imediat după ce ajungem acasă, să facem duş înainte de culcare şi să ne spălăm corect pe mâini după ce atingem animalul de companie (care de asemenea, poate fi purtător de polen).

Scade vârsta pacienţilor cu reumatism

Afecţiunile din sfera patologiei reumatice nu mai sunt specifice doar persoanelor în vârstă, înregistrându-se o scădere a mediei de vârstă a pacienţilor care prezintă deja simptome de patologie degenerativă la nivelul aparatului locomotor, determinate mai ales de sedentarism, potrivit medicului reumatolog de la Spitalul Judeţean de Urgenţă (SJU) "Sf. Pantelimon" Focşani, Cristina Tătaru.

"Afecţiunile din sfera patologiei reumatice nu mai sunt specifice doar persoanelor în vârstă. Astfel, în ceea ce priveşte boala degenerativă din patologia reumatică, se înregistrează o scădere a mediei de vârstă a pacienţilor care deja prezintă simptome de patologie degenerativă la nivelul aparatului locomotor. Sunt destui factori pe care îi putem identifica, în primul rând, modificarea stilului de viaţă, a profilului de activitate profesională, care, de departe, nu mai este cel de acum 20 -30 de ani. Sunt foarte mulţi tineri cu o activitate profesională statică, din domeniu IT de obicei, tineri care stau ore în şir în şezut, la birou, în faţa unui calculator şi care dezvoltă de timpuriu boală degenerativă la nivelul articulaţiilor, mai frecvent la nivelul articulaţiilor coloanei vertebrale. De obicei aceştia se prezintă la noi cu simptomatologie de sciatică sau lumbago, durere lombară cronică, care, de multe ori necesită investigaţii suplimentare pentru a exclude şi o patologie de tip inflamator la acest nivel. Pentru că vorbim despre pacienţi tineri, sub vârsta de 30 de ani, chiar şi de 18- 19 ani care se prezintă la noi cu astfel de simptomatologie. Ţine de stilul de viaţă, însă şi cei care practică sportul regulat pot suferi traumatisme mai mici sau mai mari care, în timp, pot declanşa o patologie de tip degenerativ la un anumit segment articular, mai devreme decât ne arată statistica", a declarat, pentru AGERPRES, medicul Cristina Tătaru.

Nici copiii sau adolescenţii nu mai sunt scutiţi astăzi de această patologie degenerativă, în principal din cauza sedentarismului şi a posturii viciate. „Copiii şi adolescenţii care stau cu orele în faţa calculatorului prezintă acelaşi factor de risc de a dezvolta de timpuriu patologie degenerativă, deci de a grăbi procesul asta de îmbătrânire a aparatului locomotor. Pentru că sedentarismul atrage scăderea tonusului muscular, statul în şezut exercită o presiune constantă şi prelungită la nivelul lombar şi atunci discurile intervertebrale vor suferi microfisuri mai devreme decât neam aştepta. Postura vicioasă duce la tulburări de statică a coloanei, la o accentuare a unei scolioze, a unei cifoze, musculatura paravertebrală suferă, nu mai are acelaşi tonus şi pot apărea contracturi musculare paravertebrale dureroase", a spus Cristina Tătaru. **SURSA: AGERPRES**

SFATURILE LUI RELI

Aurelia Gabor

Copiii trebuie să facă sport

Învăţaţi copilul să iubească sportul! Doar aşa va creşte viguros şi sănătos într-o lume sedentară, plină de stres, o lume în care avem doar grija zilei de mâine şi a problemelor cotidiene, iar copii petrec mare parte a timpului în casă, grădiniţă, şcoală, în faţa calculatorului şi televizorului, lipsiţi de mişcarea naturală în aer liber, de plimbări lungi alături de părinţi, de jocul în parcul copiilor. Lipsa de mişcare, alimentaţia necorespunzătoare, sedentarismul, poluarea afectează iremediabil dezvoltarea armonioasă a copilului ducând la apariţia unor afecţiuni care nu existau la generaţiile anterioare.

Suntem cu toţii de acord că „mişcarea este viaţă-viaţa este mişcare" (F.R,S.P.T), dar noi suntem foarte ocupaţi, programa de la grădiniţă şi cea şcolară este încărcată şi trecem mult prea uşor peste perioada în care copilul are nevoie de supraveghere, verificare şi îndrumare. Încă din primele luni de viaţă se pot face, sub stricta îndrumare a medicului pediatru, programe de gimnastică ţinând cont de mişcarea naturală a copilului şi de starea de sănătate.

> Înscrieţi copilul la o disciplină sportivă care să îi facă plăcere

În grădiniţe şi şcoli se face educaţie fizică, dar nu este suficient pentru o dezvoltare armonioasă. Înscrieţi copilul la o disciplină sportivă care să îi facă plăcere, încercaţi mai multe variante, nu vă sfiiţi să cereţi sfatul specialiştilor pentru a vă îndruma copilul. Urmăriţi permanent postura corpului şi corectaţi-l când este nevoie. Nu-l lăsaţi să scrie cocoşat peste caiet, la un mobilier nepotrivit înălţimii lui, nu-i permiteţi să stea ghemuit ore întregi cu tableta în mâna sau în faţa calculatorului. Musculatura se va atrofia, ochii vor avea de suferit, mintea lui va fi conectată permanent la o lume ireală, robotizată. Corelaţi activitatea intelectuală cu cea fizică astfel încât cei mici să facă faţă solicitărilor tot mai mari care, inevitabil, se impun în programul lor. Numai prin activitate susţinută se dezvoltă capacitatea de mişcare. Calităţile motrice nu le dobândesc toţi copii la naştere dar, prin învăţare şi repetiţie pot ajunge la rezultate nebănuite, important este să fie susţinuţi de părinţi, iar sportul ales să le facă plăcere.

Sportul de agrement se face pentru minte, inimă şi trup. Copii au nevoie de încurajare permanentă, de multă dragoste şi înţelegere, indiferent cât suntem noi de ocupaţi. Să le fim permanent alături în drumul lor prin viaţă.

redactia.jurnalaradean@informmedia.ro

Evreii protestează

Poliția încearcă să disperseze evreii ultra-ortodocși în timpul unui protest împotriva legii de recrutare a armatei în fața biroului de recrutare din Ierusalim, în data de 21 august 2024. La 25 iunie 2024, completul de judecători al Curții Supreme Israeliene a decis în unanimitate că statul ar trebui să recruteze evrei ultra-ortodocși în armată.

FOTO: EPA

Vizită la Bruxelles

BUCUREȘTI. Premierul Marcel Ciolacu a anunțat că miercuri și joi va efectua o vizită de lucru la Bruxelles, unde se va întâlni, printre alții, și cu președinta CE, Ursula von der Leyen, printre temele de discuții urmând să se regăsească stadiul implementării PNRR și portofoliul României în viitoarea Comisie Europeană. „Voi pleca după-amiază la Bruxelles pentru întâlnirea de mâine cu președinta Comisiei Europene, doamna Ursula von der Leyen. Vom discuta despre stadiul îndeplinirii PNRR, împreună cu ministrul Investițiilor și Proiectelor Europene și ministrul Finanțelor. Vom analiza și ultimele evoluții despre Cererea de Plată 3, concret situațiile legate de conducerile companiilor de stat din energie și transporturi. Evident, voi discuta cu doamna președintă și despre portofoliul României în viitoarea Comisie Europeană", a declarat Marcel Ciolacu, miercuri, în ședința de Guvern. Premierul Ciolacu a precizat că, după această discuție, va înainta „numele și nominalizarea viitorului comisar european din partea României". **SURSA: AGERPRES**

Vrea dezbatere cu public

Președintele USR, Elena Lasconi, l-a invitat pe liderul PSD, Marcel Ciolacu, la o dezbatere cu public „pe model american".

BUCUREȘTI. „Mă bucur că am aflat cu cine intru în turul 2 și cred că mulți se și miră că Marcel Ciolacu și-a făcut curaj să candideze. Mi se pare incredibil că după un mandat dezastruos de prim-ministru îți dorești să fii președinte de țară. Datele economice, din punctul meu de vedere, dar și al specialiștilor, sunt îngrijorătoare. Știți foarte bine că avem un deficit foarte mare, cea mai mare inflație, oamenii simt slaba guvernare, simt că o duc din ce în ce mai prost și că pot cumpăra din ce în ce mai puține lucruri când merg la piață sau la magazin", a scris Lasconi, pe Facebook.

Potrivit acesteia, Ciolacu trebuie să răspundă la întrebări privind relația cu Omar Hayssam, studiile efectuate și modul în care a obținut carnetul de revoluționar. Ea a susținut că aceste aspecte „conturează imaginea" celui care vrea să fie președintele României. „Cred că domnul Ciolacu ar trebui să răspundă la trei întrebări:1. Ce căuta la vânătoare cu un terorist - Omar Hayssam - și dacă este prieten și cu alți teroriști? 2. La ce vârstă a luat bacalaureatul și ce studii a făcut? 3. În ce condiții și-a luat carnetul de revoluționar, pentru că știe toată lumea că nu a avut nicio contribuție la Revoluția din 1989, doar că a obținut niște spații comerciale gratis în piața din Buzău. De ce sunt importante cele trei întrebări? Pentru că, de fapt, ele conturează imaginea celui care vrea să fie președintele României. Nu cred că președintele României ar trebui să fie prieten cu vreun terorist. Nu cred că ar trebui să existe dubii despre studiile pe care le are președintele României sau semne de întrebare despre cum a obținut acel certificat de revoluționar", a transmis liderul USR. „Îl invit pe domnul Ciolacu la o dezbatere cu public, cu românii, care să fie în jurul nostru, pe model american, să se uite în ochii oamenilor și să le spună că o duc mai bine, să vedem ce părere au și românii", a completat Lasconi.

Premierul Marcel Ciolacu, președintele PSD, a anunțat, marți, că a luat decizia de a candida la funcția de președinte al României.

„Am decis să îmi depun candidatura la Președinția României. Am luat această decizie după ce m-am consultat cu românii, cu familia mea și cu colegii mei din partid. La Congresul de sâmbătă voi veni în fața românilor cu Planul meu pentru România și le voi cere colegilor mei sprijinul pentru a câștiga alegerile prezidențiale", a declarat Ciolacu, marți, într-o postare pe Facebook.

SURSA: AGERPRES

Elena Lasconi FOTO: FAN

Știm calendarul alegerilor

Calendarul, organizarea, desfășurarea și cheltuielile alegerilor parlamentare au fost aprobate de Guvern.

Pregătesc alegerile din toamnă FOTO: EPA

BUCUREȘTI. Guvernul a aprobat în ședința de miercuri hotărârile privind calendarul, organizarea, desfășurarea și cheltuielile aferente alegerilor parlamentare din acest an, a anunțat purtătorul de cuvânt al Executivului, Mihai Constantin. Suma totală estimată pentru pregătirea, organizarea și desfășurarea în bune condiții a alegerilor pentru Senat și Camera Deputaților este de 878,103 milioane lei, a precizat el.

„Pentru organizarea alegerilor parlamentare din data de 1 decembrie 2024 și pentru asigurarea, în cât mai bune condiții, a dreptului la vot al cetățenilor, atât din țară, cât și din afara granițelor, Guvernul a adoptat astăzi legislația necesară concretizată în trei hotărâri de guvern. Aceste trei hotărâri stabilesc în detaliu, calendarul acțiunilor electorale, măsurile tehnice și cheltuielile pentru pregătirea și organizarea și desfășurarea alegerilor pentru Senat și Camera Deputaților", a declarat Constantin. El a amintit că primul pas prevăzut în calendarul electoral îl reprezintă constituirea Biroului Electoral Central.

Data limită pentru depunerea la Biroul Electoral Central a protocolului de constituire a unei alianțe electorale este 10 septembrie, iar 16 septembrie este termenul până la care alegătorii cu domiciliul în țară și cu reședința în străinătate, precum și cei cu domiciliul în străinătate se pot înregistra în Registrul Electoral, cu adresa din străinătate, pentru opțiunea de a vota la secția de votare. Autoritatea Electorală Permanentă are un site dedicat - votStrainatate.ro, a indicat purtătorul de cuvânt al Guvernului.

Începând cu 16 septembrie, misiunile diplomatice și oficiile consulare comunică AEP propunerile privind sediile secțiilor de votare din străinătate. Până la data de 2 octombrie, a adăugat Constantin, va avea loc depunerea listelor de candidați și a candidaturilor independente pentru Senat și Camera Deputaților la circumscripția electorală pentru cetățenii români cu domiciliul sau reședința în afara țării, precum și depunerea listelor de candidați ai organizațiilor cetățenilor aparținând minorităților naționale pentru toate circumscripțiile electorale.

Totodată, 17 octombrie este data până la care alegătorii cu domiciliul în țară și cu reședința în străinătate se pot înregistra în Registrul Electoral cu adresa din străinătate cu opțiunea pentru votul prin corespondență, online pe site-ul votStrainatate.ro. Tot până pe 17 octombrie partidele politice, alianțele politice, alianțele electorale sau organizațiile cetățenilor aparținând minorităților naționale pot depune listele de candidați și candidaturile independente în circumscripțiile electorale din țară, a mai declarat Constantin.

Data de 22 octombrie este data limită pentru stabilirea și depunerea semnelor electorale la Biroul Electoral Central.

Stabilirea timpilor de antenă care revin partidelor politice, alianțelor politice, alianțelor electorale și organizațiilor cetățenilor aparținând minorităților naționale care urmează să participe la parlamentare se face până pe 31 octombrie. Pe 1 noiembrie a fost fixată data pentru începerea campaniei electorale, care urmează să se încheie pe 30 noiembrie, ora 7,00.

Purtătorul de cuvânt al Executivului a explicat că o doua hotărâre adoptată în ședința de Guvern stabilește condițiile tehnice necesare bunei organizări și desfășurări a alegerilor pentru Senat și Camera Deputaților.

„Sunt acolo detaliate atribuțiile și sarcinile care revin Autorității Electorale Permanente, Ministerului Afacerilor Interne, MAE, Ministerului Sănătății, Institutului Național de Statistică, Serviciului de Telecomunicații Speciale, prefecților și primarilor în pregătirea, organizarea și desfășurarea scrutinului", a menționat Mihai Constantin.

SURSA: AGERPRES

Nu îl surprinde candidatura lui Marcel Ciolacu

BUCUREȘTI. Președintele UDMR, Kelemen Hunor, a declarat pentru AGERPRES că nu este surprins de anunțul președintelui PSD, Marcel Ciolacu, de a candida la Președinția României și că îl vede categoric pe liderul social-democrat în turul doi al alegerilor prezidențiale, acolo unde Elena Lasconi, șefa USR, ar putea fi un o surpriză.

„Eu sunt convins că această intenție (a lui Marcel Ciolacu, n.r.) va fi confirmată la Congresul PSD. Nu e o surpriză, cel puțin pentru mine, fiindcă era logic ca președintele PSD să fie și candidatul partidului la alegerile prezidențiale. Din punct de vedere politic, aproape e singura posibilitate ca în această competiție să intre președintele partidului, prim-ministrul, și de aceea nu cred că cineva a fost foarte surprins de această intenție (...). Merg doar pe matematică după ce văd în acest moment și nu intru în alte speculații: Ciolacu intră în turul doi categoric și doamna Lasconi este persoana care va putea să fie o surpriză în 2024 într-un tur doi. Cel puțin așa văd eu. Deci ea are un potențial și are și resursele umane necesare, resursele interioare, pentru a veni pe locul doi. Cam asta văd eu în acest moment și după aceea, sigur, vom mai vedea", a declarat Kelemen Hunor. Liderul UDMR consideră „absolut firesc" ca Marcel Ciolacu să candideze la prezidențiale, la fel cum au procedat și celelalte partide care au anunțat candidați. „Era firesc să existe aceste decizii, fiindcă liderul de partid își asumă această candidatură. Și la USR și la AUR și probabil că așa se va întâmpla și la PNL, unde deja toată lumea ia candidatura domnului Ciucă ca pe ceva decis, fiindcă nu umpli toată țara cu panouri, de trei luni de zile, fără să candidezi. Care ar fi raționamentul? Și din acest punct de vedere eu cred că urmează și anunțul PNL-ului cu președintele Ciucă candidat la prezidențiale", a spus Kelemen Hunor. Președintele UDMR a arătat că acum toată lumea așteaptă eventualul anunț de candidatură din partea lui Mircea Geoană, pe care îl vede ca pe „un fel de Godot". „Toată lumea așteaptă anunțul domnului Geoană, e un fel de Godot domnul Geoană, toată lumea așteaptă să vină și să facă un anunț. Încă n-a venit, să vedem dacă va veni. Nu știu, nu-mi dau seama fiindcă el nu are un partid și el a mai fost candidat la prezidențiale. Deci din acest punct de vedere sigur că are și o experiență deja, că a fost candidat, că a fost lider politic, președinte de partid, președinte al Senatului, dar are și un handicap politic: nu are partid. Eu cred că Elena Lasconi poate să fie o surpriză, dar eu îl văd Ciolacu în turul doi fără nicio problemă", a precizat liderul UDMR. În privința viitorului candidat al UDMR la Președinția României, Kelemen Hunor a precizat că acesta va fi nominalizat în data de 6 septembrie. „Pe 6 septembrie vom anunța candidatul la Președinție. În cazul nostru, pe de o parte, e logic să fie președintele candidat la prezidențiale, dar am avut și alte soluții pe parcursul anilor - când domnul Frunda nu era președintele UDMR, iar pe de altă parte, când am candidat eu prima dată și nu eram președintele UDMR-ului. Și noi, din acest punct de vedere, sigur că avem un alt deziderat decât partidele mari, care fiecare dorește să intre în turul II și să câștige alegerile prezidențiale. Dar vom avea un candidat, asta este 100%. Persoana va fi nominalizată pe data de 6 septembrie", a conchis Kelemen Hunor.

Kelemen Hunor FOTO: FAN

SURSA: AGERPRES

JURNAL ARĂDEAN

Scafandrii continuă căutările

ITALIA. Scafandrii continuă să caute corpul omului de afaceri britanic Mike Lynch, 59 de ani, și a altor cinci persoane dispărute în naufragiul de luni dimineață al iahtului de lux sub pavilion britanic The Bayesian în largul coastelor Siciliei. Pe lista persoanelor dispărute se numără fiica sa în vârstă de 18 ani, Jonathan Bloomer, președinte al băncii Morgan Stanley International, și soția sa, precum și avocatul Chris Morvillo din cadrul firmei internaționale de avocatură Clifford Chance, împreună cu soția sa. Bayesian, cu o lungime de 56 de metri, avea la bord 22 de persoane și staționa la ancoră în largul portului Porticello, când a fost lovit de o puternică furtună ce a început duminică seara. Cinsprezece persoane au reușit să părăsească iahtul înainte ca acesta să se răstoarne, iar corpul unui persoane care a murit a fost recuperat rapid. Iahtul The Bayesian a fost construit de compania italiană Perini în 2008 și a fost renovat pentru ultima oară în 2020, fiind administrat de compania de iahturi Camper & Nicholsons. Acest iaht a câștigat o serie de premii pentru design și poate găzdui până la 12 invitați în 6 apartamente. Catargul său de 75 de metri este cel mai înalt catarg din aluminiu din lume, conform site-ului constructorului de iahturi Perini. Lynch, 59 de ani, cu afaceri în domeniul IT, a fost achitat în luna iunie de un juriu din San Francisco cu privire la acuzațiile de fraudă formulate împotriva sa în legătură cu vânzarea companiei sale de software, Autonomy, către Hewlett-Packard pentru 11 miliarde de dolari, în 2011. Această tranzacție i-a cimentat lui Lynch reputația de varianta britanică a lui Bill Gates. La scurt timp însă Hewlett-Packard a anunțat că valoarea companiei Autonomy este mai mică cu 8,8 miliarde de dolari față de suma de achiziție și l-a acuzat pe Lynch de fraudă. Omul de afaceri britanic a fost reprezentat în proces de avocatul Chris Morvillo, iar Jonathan Bloomer a depus mărturie ca martor al apărării. Într-o aparentă coincidență, Stephen Chamberlain, fost vicepreședinte al companiei lui Lynch, Autonomy, care a fost co-inculpat în procesul intentat de Hewlett-Packard, a murit sâmbătă, după ce a fost lovit de o mașină în timp ce alerga în Cambridgeshire.

SURSA: AGERPRES

Continuă căutările FOTO: EPA

Daria
Pasionată de folclor FOTO: OVI D. POP

Nu vor oprirea protestelor

INDIA. Mii de medici rezidenți indieni au refuzat să pună capăt protestelor legate uciderea unei colege, perturbând serviciile spitalicești la aproape o săptămână după ce au lansat o acțiune la nivel național, cerând un loc de muncă mai sigur și o anchetă penală rapidă. Medicii au organizat proteste și au refuzat să primească pacienți care nu sunt urgențe în urma uciderii doctoriței de 31 de ani, care, potrivit poliției, a fost violată și ucisă pe 9 august într-un spital din Calcutta, unde era stagiară. Un voluntar al poliției a fost arestat și acuzat de crimă. Activiștele pentru drepturile omului spun că incidentul a scos în evidență faptul că femeile din India continuă să fie victime ale violenței sexuale, în ciuda legilor mai dure introduse după violul în grup și uciderea unei studente, în 2012, într-un autobuz în mișcare din New Delhi. Guvernul a îndemnat medicii să se întoarcă la serviciu, înființând totodată un comitet care să propună măsuri pentru îmbunătățirea protecției cadrelor medicale. „Încetarea activității noastre pe termen nelimitat și manifestările noastre vor continua până când cererile ne vor fi îndeplinite", a declarat dr. Aniket Mahata, un purtător de cuvânt al medicilor stagiari protestatari de la Colegiul Medical și Spitalul R.G. Kar, unde a avut loc incidentul. În semn de solidaritate, mii de suporteri ai celor mai mari două cluburi de fotbal din Bengalul de Vest au mărșăluit duminică seara pe străzile din Kolkata scandând „Vrem dreptate". Grupurile care reprezintă medicii stagiari din statul vecin Odisha, din capitala New Delhi și din statul vestic Gujarat au declarat că protestele lor vor continua.

SURSA: AGERPRES

Muzeul Nintendo își va deschide porțile în Kyoto

JAPONIA. Nintendo își va deschide propriul muzeu la Kyoto pe 2 octombrie 2024, a anunțat marți jocurilor video, dezvăluind o parte din exponatele și instalațiile interactive care le vor permite vizitatorilor să exploreze cei peste 130 de ani de istorie a companiei. Câteva articole inedite, cum ar fi un fotocopiator sau un cărucior, sunt prezentate în vitrine, dedesubtul unor manete de joc gigantice, suspendate de plafon. Videoclipul prezintă și secțiunea interactivă a muzeului, care le permite vizitatorilor să se joace, prin intermediul smartphone-urilor, cu cărți de joc gigantice proiectate pe sol sau să lovească mingi lansate de o mașinărie într-un interior japonez din anii 1960-1970. În videoclip, Shigeru Miyamoto trage cu un pistol și joacă Super Mario Bros cu ajutorul unei manete gigantice, pentru manevrarea căreia e nevoie de două persoane.

SURSA: AGERPRES

Biletul va costa 20 de euro FOTO: EPA

Discuții privind vaccinul

MAPAMOND. Directorul general al Centrului african pentru prevenirea și controlul bolilor a anunțat marți că au început deja discuțiile cu firma daneză de biotehnologie Bavarian Nordic cu privire la transferul tehnologiei de producție a vaccinului său împotriva mpox, astfel încât să poată fi fabricat în viitor pe teritoriul Africii, transmite Reuters.

Jean Kaseya, director general al Centrului african pentru prevenirea și controlul bolilor (Africa CDC), a declarat în cadrul unei conferințe de presă că va anunța progresul tratativelor cu Bavarian Nordic în cursul săptămânilor următoare. Organizația Mondială a Sănătății (OMS) a declarat miercuri epidemia de mpox, boală cunoscută anterior drept variola maimuței, o urgență de sănătate publică de interes internațional, cel mai ridicat nivel de alertă, pentru a doua oară în doi ani, în urma unui focar de infecție virală în Republica Democrată Congo care s-a răspândit în țările vecine.

Mpox este o boală virală care se răspândește de la animale la om, însă se poate transmite și prin contact fizic direct cu o persoană infectată cu acest virus. Ea declanșează simptome similare gripei și apariția unor leziuni cutanate purulente. Majoritatea cazurilor sunt ușoare, dar în anumite condiții această boală poate ucide.

În Franța, 232 de centre de vaccinare „sunt deja deschise" pentru a face față unei eventuale epidemii de mpox, a declarat marți premierul demisionar Gabriel Attal, promițând în același timp 100.000 de doze de vaccinuri celor mai afectate țări, transmite AFP. Până în prezent, nicio contaminare cu clada 1, mai mortală și mai virulentă decât clada 2, nu a fost încă înregistrată în Franța, potrivit guvernului. În Europa, Suedia a anunțat că a înregistrat un caz de infectare cu subtipul cladei 1b, care a apărut recent în Africa, iar Franța se așteaptă să apară în curând cazuri pe teritoriul său.

SURSA: AGERPRES

Franța a deschis peste 200 de centre de vaccinare FOTO: EPA

Mică dar veninoasă
Caracatița cu inele albastre (Hapalochlaena maculosa) cântărește în medie 38 grame și o găsim în zone costiere stâncoase, bazine mareice etc., pe coasta de sud a Australiei. În pofida dimensiunilor mici, de până la 20 cm, caracatițele din genul Hapalochlaena sunt cunoscute ca fiind unele dintre cele mai veninoase animale marine de pe planetă. FOTO: FAN

Hunter Biden încearcă să scape de un proces

SUA. Un judecător a respins luni o încercare a fiului președintelui american Joe Biden, Hunter Biden, de a-i fi anulat un caz federal de evaziune fiscală. Hunter Biden a fost condamnat în Delaware în iunie pentru că a mințit despre consumul ilegal de droguri pentru a cumpăra o armă și este programat să meargă la proces în septembrie în cazul privind evaziunea fiscală. Biden, care a pledat nevinovat la acuzațiile fiscale, a susținut că David Weiss, procurorul special care conduce ambele urmăriri penale, a fost numit ilegal.

Fiul președintelui s-a bazat pe decizia unui judecător federal care a respins un caz penal care îl acuza pe fostul președinte Donald Trump că a păstrat ilegal documente clasificate după ce a părăsit funcția. Judecătoarea districtuală Aileen Cannon din Florida a constatat că numirea procurorului special în acel caz, Jack Smith, a încălcat Constituția SUA, deoarece Congresul nu i-a dat autoritatea de a urmări cazul. Biroul lui Smith face apel.

SURSA: AGERPRES

Hunter Biden FOTO: EPA

Peste 800 de incendii de pădure și vegetație

CANADA. Sute de incendii de pădure și vegetație sunt active în prezent pe teritoriul Canadei, de pe coasta Atlanticului la cea pacifică, dintre care 223 nu sunt controlate, conform celui mai nou raport al Centrului canadian pentru incendii de pădure (CIFFC) ce este datat 19 august, transmite marți DPA.

Anul acesta incendiile de pădure și vegetație din Canada au o răspândire neobișnuit de mare, de pe Coasta de Vest, până la provinciile atlantice din est și în nordul Canadei. Flăcările au afectat și Parcul Național Jasper, una dintre principalele atracții turistice din vestul Canadei și sit de patrimoniu mondial al UNESCO din Munții Stâncoși canadieni, care în prezent este închis pentru vizitatori. Toate rezervările pentru campare făcute până în data de 3 septembrie au fost anulate. În Parcul Jasper flăcările au afectat o arie de peste 33.000 de hectare. De vineri, rezidenții orașului Jasper, evacuați conform unui ordin emis în urmă cu aproape o lună, se pot întoarce în localitate. Aproape o treime din infrastructura orașului a fost distrusă de incendii. Fotografiile arată cartiere întregi distruse de flăcări. Case în ruină, mașini incinerate și copaci calcinați - „parcă am fi parte din Apocalipsă sau dintr-o zonă de război", a comentat unul dintre localnici. Anul trecut Canada a fost afectată de incendii de pădure și vegetație la un nivel fără precedent în istoria cunoscută. Până la sfârșitul lui 2023, peste 6.000 de incendii au distrus aproximativ 15 milioane de hectare de pământ, o arie mai mare decât Anglia. În mod obișnuit, în fiecare an în Canada este mistuită de flăcări o suprafață de aproximativ 2,5 milioane de hectare.

SURSA: AGERPRES

Răspândire mare FOTO: REUTERS

FONDAT 1989, APARE LA ARAD, E-MAIL: REDACTIA.JURNALARADEAN@INFORMMEDIA.RO; PUBLICITATE.JURNALARADEAN@INFORMMEDIA.RO

7.151 de cereri de plată pentru sectorul apicol în anul 2024
PAGINA 3

JURNAL ARĂDEAN

Ştefan Adrian Andreescu continuă lupta pentru trofeul Ţiriac Trophy
PAGINA 11

VINERI
23 AUGUST 2024
ANUL XXXVI, NR. 9642
16 PAGINI - 5 LEI

33° Temperaturile se vor situa între 17 şi 33 grade. Vântul va sufla cu 11 km/h.

DIMINEAŢA | AMIAZA | SEARA

Agora Arad prinde viaţă

De două luni se lucrează la interiorul viitorului mall, iar săptămâna trecută au început şi lucrările de schimbare a faţadei. În noiembrie se vor preda spaţiile chiriaşilor, iar în martie 2025 e programată marea deschidere.

ARAD. Se mișcă lucrurile la fostul mall Galleria aflat la ieșire din cartierul Aurel Vlaicu. Încă de săptămâna trecută, pe fațada clădirii au fost montate schele pentru „schimbarea la față" a centrului comercial. Așa cum vă informam încă din primăvară, acesta se va numi Agora și va fi centrat pe ideea de a face cumpărături în familie. La dispoziția clienților vor fi puse: magazine fashion - modă/ îmbrăcăminte, magazine de încălțăminte, supermarket, spații de cinema și entertainment, zonă de sport, food court și cafenele, servicii publice, sănătate și frumusețe, alte servicii.

„Încă lucrăm la partea de închiriere, dar avem deja un procent semnificativ de spații contractate - de aceea am și putut începe lucrările de amenajare. Acum două luni au început lucrările la interior, iar săptămâna trecută am primit autorizația pentru schimbarea fațadei și am început renovările și în exterior. Vom termina în luna octombrie, astfel încât în luna noiembrie să transmitem spațiile chiriașilor, să poată începe și ei amenajarea, urmând să deschidem în luna martie a anului viitor" - a precizat, pentru Jurnal arădean/ Aradon, Loredana Nicolae, manager de dezvoltare a proiectului Agora Arad.

Până la momentul deschiderii, începând din septembrie, vor fi organizate mai multe evenimente publice în care vor fi prezentate principalele branduri care îi așteaptă pe arădeni în noul mall Agora. /P.4

Culoare pe dig

Săptămâna aceasta s-a dat startul atelierului de artă murală cu IRLO. 11 tineri au învățat, alături de faimosul artist, mai multe despre graffiti și despre originile și impactul său asupra culturii urbane. După familiarizarea cu tehnicile de lucru, s-a trecut la partea practică, unde fiecare a început să-și creeze propriul design. Rezultatele se pot vedea pe faleza Mureșului, la piciorul Podului Decebal. FOTO: CITIZENIT

Cinci muzee deschise FOTO: FAN

Vine „Noaptea Muzeelor la Sate"

ARAD. A 2-a ediție a „Nopții Muzeelor la Sate" va avea loc în 31 august 2024, iar desfășurătorul va păstra logica de promovare și de reprezentare a „Nopții Muzeelor", coordonată de către Rețeaua Națională a Muzeelor din România. /P.3

Patronii au devenit suspecţi

ARAD. Parchetul European anunță că patru persoane și o companie din județul Arad au primit calitatea de suspecți, într-un dosar de fraudă. Este vorba despre șefii societății Arsat Industrie, din Pecica. /P.6

Cozi la Nădlac FOTO: V.O.

Aglomeraţie în vămile arădene

NĂDLAC. Călătorii care ies din țară prin Punctele de Trecere a Frontierei Nădlac I și Nădlac II au fost nevoiți să aștepte, joi, mai bine de o oră. /P.3

Amenzi de o sută de mii de lei pe băuturi răcoritoare

Protecţia Consumatorilor a verificat 30 de comercianţi de băuturi răcoritoare din judeţ şi a aplicat 29 de sancţiuni.

ARAD. În cursul lunilor iulie și august, Comisariatul Județean pentru Protecția Consumatorilor Arad a desfășurat o serie de acțiuni de control privind modul de respectare a prevederilor legale, a conformității și modului de etichetare, prezentare și publicitate a sucurilor, băuturilor răcoritoare și a apelor minerale naturale (ape minerale naturale și de izvor).

Pe parcursul celor două luni au fost verificați 30 de operatori economici de pe raza municipiului și județului Arad. „S-au aplicat 29 de amenzi contravenționale în valoare totală de 107.000 lei, cărora li s-au adăugat și măsura complementară de oprire definitivă de la comercializare a produselor neconforme. Abaterile constatate de echipele de control au fost următoarele: produse cu data limită de consum depășită; nerespectarea condițiilor de depozitare prevăzute de producători; lipsă informații elemente de identificare / caracterizare; lipsă afișare prețuri. Toate măsurile dispuse vor fi verificate, iar operatorii economici rămân, în continuare, sub atenta supraveghere a CJPC Arad", au transmis reprezentanții instituției. JA-S.A.

Astăzi publicăm suplimentul de programe TV pentru perioada dintre 24 şi 30 august 2024. Se difuzează gratuit.

Cadar, despre infrastructură

ARAD. Vicepreședintele Consiliului Județean Arad, Răzvan Cadar, face o trecere în revistă a lucrărilor care se desfășoară, în prezent, în județul nostru, dar și a celor care urmează să fie începute. /P.6

683 metri pătraţi pentru baptişti

ARAD. Un teren de 683 mp a fost dat în folosință gratuită Bisericii Baptiste Pregătirea din Șega. Terenul se află în spatele bisericii de pe strada Ioan Flueraș și urmează a fi folosit ca parcare și pentru „activități cultice în spațiu deschis". /P.4

Diogo Rodrigues FOTO: FAN

De ce a plecat Diogo de la UTA?

ARAD. Ultimul jucător care a părăsit-o pe UTA este Diogo Rodrigues, chiar în aceeași zi în care Halaf a plecat și el. Dacă în cazul israelianului lipsa de implicare la meciuri și antrenamente a fost decisivă, lucrurie stau diferit cu portughezul. /P.11

A rupt parapetul de pe autostradă

Un autotren a „ras" aproximativ 30 de metri din parapetul de pe autostrada A1, la kilometrul 530, pe sensul de mers spre Nădlac, în apropiere de Șagu. S-a întâmplat din cauza unei explozii la o roată, șoferul pierzând controlul asupra autovehiculului. Din fericire, șoferul a scăpat nevătămat, iar datorită faptului că era vorba despre o remorcă frigorifică și nu una acoperită de prelată, a fost salvată și încărcătura. FOTO: DRDP

Inform Media Press SRL
JURNAL ARĂDEAN | ARAD ONLINE www.aradon.ro

INFORM MEDIA PRESS angajează:

DISTRIBUITORI
pentru diverse cartiere ale Aradului

Dacă îți dorești să faci parte din echipa celor mai bune produse media din Arad trimite-ne CV-ul la adresa de e-mail:
cristian.sulintan@informmedia.ro sau amănunte la telefon ☎ **0720.400.417, 0728.284.737.**

Remember: 23 august

1752 A murit Grigore al II-lea Ghica

1833 Sclavia este abolită în coloniile britanice

1839 Hong-Kong-ul a fost anexat la Marea Britanie (până la 1 iulie 1997)

1908 S-a născut Arthur Adamov, dramaturg francez (d. 1970)

1912 S-a născut actorul, regizorul și dansatorul Gene Kelly (d. 1996)

1917 A murit Ecaterina Teodoroiu, „eroina de la Jiu" (n. 1894).

1921 A murit diplomatul și publicistul român Gheorghe Bengescu (n. 1848)

1924 S-a născut dramaturgul român, Paul Everac

1924 S-a născut pictorul și graficianul Ion Bițan (d. 1997)

Andrei Pleșu FOTO: WIKIPEDIA

1939 S-a semnat, la Moscova, Pactul Ribbentrop-Molotov, România a fost obligată să cedeze, în 1940, Basarabia și Bucovina de Nord URSS-ului

1944 România a întors armele și s-a alăturat Națiunilor Unite în lupta împotriva puterilor Axei

1948 S-a născut **Andrei Pleșu**, scriitor, eseist și om politic

1985 A murit actorul Octavian Cotescu (n. 1931)

Rețeta zilei

Tartă de înghețată cu sos de ciocolată și fructe

INGREDIENTE: 300 g biscuiți cu cremă, 80 g unt, 250 ml frișcă lichidă, 200 ml lapte condensat îndulcit, 50 g sos de caramel, 100 g arahide sărate, 50 g sos de ciocolată, 125 g fructe de pădure proaspete (de exemplu, zmeură).

MOD DE PREPARARE: Se mărunțesc fin biscuiții într-un mixer. Se topește untul la foc mic într-o cratiță. Se amestecă biscuiții mărunțiți cu untul, se pune amestecul într-o formă de tartă (diametrul de 18-20 cm) și se întinde prin presare.

Se lasă forma de tartă cu amestecul pentru aproximativ 30 de minute în congelator. Între timp, se bate frișca, fără să se întărească prea mult, și se amestecă cu laptele condensat îndulcit. Se încorporează sosul de caramel în frișcă, fără a se omogeniza complet.

Se adaugă amestecul de frișcă și cremă de caramel în forma de tartă și se pune din nou totul la congelator. Se lasă să înghețe timp de 4-5 ore.

Se toacă arahidele în bucăți mari și se presară deasupra tartei de înghețată. Se ornează tarta cu sosul de ciocolată și fructele de pădure și se servește.

Pentru mai multe rețete intră pe www.culinar.ro

Horoscop

BERBECUL (III.21.-IV.20.)
Eşti dornic să explorezi şi să înveţi lucruri noi, dar e important să te concentrezi şi pe trecut înainte de a merge mai departe. Revizuirea ideilor vechi poate aduce soluţii noi, însă evită să analizezi excesiv chestiuni creative sau romantice.

TAURUL (IV.21.-V.20.)
În activităţile practice, deşi Mercur retrograd poate încetini lucrurile, simţi că poţi face îmbunătăţiri care să-ţi afecteze viaţa în mod pozitiv. Conversaţiile pot fi utile, iar bani neaşteptaţi pot veni din surse uitate. A venit timpul să renunţi la tiparele negative din viaţa ta.

GEMENII (V.21.-VI.21.)
Ai permisiunea deplină să te bucuri de imaginaţia ta bogată şi să descoperi dorinţe latente pe care încă nu le-ai adus în forma pe care ţi-o doreşti. Este momentul perfect pentru a capta fluiditatea tărâmului tău emoţional şi a profita de inteligenţa unică a impulsurilor creative.

RACUL (VI.22.-VII.22.)
S-ar putea să te simţi mai nostalgic decât de obicei. Te concentrezi pe probleme practice şi găseşti soluţii noi la probleme vechi. Conversaţiile despre bani sau trecut pot aduce beneficii. Ideile tale sunt inovatoare, iar energia ta pentru iniţiative este puternică.

LEUL (VII.23.-VIII.23.)
În introspecţie, Mercur retrograd te ajută să revizuieşti şi să reflectezi. Comunicările şi interacţiunile sunt energizate, iar atenţia se concentrează pe proiecte şi obiective creative.

FECIOARA (VIII.24.-IX.23.)
Este un moment bun pentru a recunoaşte binecuvântările care există deja în viaţa ta. Când nu eşti concentrat pe ceea ce îţi lipseşte, poţi vedea diferitele forme de abundenţă din jurul tău. Este posibil să experimentezi un nou nivel de creştere spirituală.

BALANŢA (IX.24.-X.23.)
Ar putea părea că mai multe proiecte neterminate nu au cum să fie finalizate la data stabilită. Ai grijă să reduci presiunea şi lucrează în ritmul tău. Acest lucru te poate ajuta să eliberezi judecăţile şi temerile cu privire la nevoia ta de perfecţiune.

SCORPIONUL (X.24.-XI.22.)
Eşti preocupat de planuri pe termen lung şi există riscul de a analiza prea mult situaţiile. Focalizează-te pe întărirea legăturilor şi găsirea păcii cu trecutul, oferindu-ţi timp pentru reflecţie. Este posibil să ai nişte perspective şi trăiri care te vor surprinde.

SĂGETĂTORUL (XI.23.-XII.21.)
Este un moment bun pentru a intra în legătură cu oameni care au principii de viaţă similare cu ale tale, ceea ce poate chiar deschide noi perspective. Poate apărea o nervozitate mentală, dar optimismul şi entuziasmul te ajută să întăreşti relaţiile.

CAPRICORNUL (XII.22.-I.20.)
Dacă ai trecut printr-o pauză creativă, acest interval de timp poate inspira noi perspective. Lasă-ţi intuiţia să te poarte pe noi culmi. Ea te poate aduce în faţa unor întâlniri de bun augur pentru care nu le-ai fi putut planifica altfel.

VĂRSĂTORUL (I.21.-II.20.)
Acesta este un moment minunat pentru a pune în valoare bogăţia intangibilă care te înconjoară. Bogăţia intangibilă este ceva ce nu poţi cumpăra, dar îţi umple inima de bucurie. Notează toate lucrurile pentru care eşti recunoscător. Aşa poţi începe să apreciezi chiar şi lucrurile mici.

PEŞTII (II.21.-III.20.)
Impulsurile creative sunt la capacitate mai mare decât de obicei în această perioadă. Este o oportunitate excelentă de a găsi inspiraţie pentru activităţile tale. Încearcă să eviţi suprasolicitarea mentală şi oferă-ţi timp pentru pauze.

Piețe și târguri

Astăzi este zi de piață la Ineu, Lipova, Covăsânț, Mișca, Moneasa, Șepreuș, Șimand, Vladimirescu, Șeitin. **Tot astăzi se organizează târguri săptămânale la** Ineu, Șepreuș, Șimand.

Sâmbătă este zi de piață la Chișineu-Criș, Lipova, Pâncota, Felnac, Grăniceri, Hălmagiu, Moneasa, Pecica, Vărșand, Socodor, Vladimirescu, Zimandu Nou, Covăsânț. **Târguri săptămânale se desfășoară astăzi la** Lipova, Pâncota, Hălmagiu, Moneasa.

Telefoane utile

☎ INFORMAȚII TELEFONICE: 118.932; ☎ ROBOT: 1958; ☎ APEL UNIC DE URGENȚĂ (SALVARE, POLIȚIE; POMPIERI): 112;
☎ PRIMĂRIA MUNICIPIULUI ARAD: Program de relaţii cu publicul (camera 5) luni-joi între 8-18; vineri între 8-16. Tel. centrală: 0257/281.850; ☎ S.C. E.ON GAZ ROMÂNIA - Sucursala Arad - Dispecerat şi intervenţie telefon:0357/403.321; ☎ DERANJAMENTE CURENT ELECTRIC: 0257/929; ☎ INFORMAŢII CFR: 0257/231.777; ☎ PROTECŢIA CONSUMATORULUI: B-dul Revoluţiei, nr. 50. Telefon: 0257/257.049; ☎ POLIȚIA LOCALĂ: 0257/939; ☎ SESIZĂRI ILUMINAT PUBLIC MUNICIPIUL ARAD – 0800.500.072 (tel verde)

Sănătate

• **CABINET GINECOLOGIC:** Cabinet ginecologic Arad, B-dul Decebal 11 (lângă Hotel Aradul), chiuretaj medicamentos, eco 4 D, test PAP.TEL: 0770823850, 0723643581

• **Policlinica DR. TURCIN, oferă:** Cardiologie (EKG, Ecografie cardiacă, Doppler vascular, Holter EKG şi TA, Test de efort), Oftalmologie (chirurgie pol anterior; CV computerizat; optică medicală), **NOU–OZONOTERAPIA,** ORL (videoendoscopie), Pneumologie, Neuropsihiatrie, Medicină de familie, Ecografii generale. **Telefon: 0257/285510, www.policlinica-turcin.ro**

• **Farmacia GLYKON–UTA**, Bl U 6 (vis-a-vis de biserica în construcţie). Deschis zilnic: luni-vineri 07.00 -21.00 sâmbătă şi duminică 08.00-18.00. **Telefon: 0257/241197.**

Pe platforma digitală www.aradon.ro (butonul Publicare anunț în ziar) JURNAL ARĂDEAN
puteți programa și plăti online
anunțurile de mica publicitate pe care le doriți publicate în ziar.

Sudoku

REGULI: În fiecare bloc sunt câteva cifre între 1 și 9, stabilite dinainte. Acestea trebuie completate cu cifrele lipsă, în așa fel încât fiecare număr să figureze o singură dată. De asemenea, cifrele de la 1 la 9 trebuie să figureze o singură dată atât pe rândurile orizontale cât și pe coloanele verticale ale celor nouă blocuri luate împreună.

ÎNCEPĂTORI

4							2	
2					8	7		
9			6		1			5
5	7				3			
		4	8					1
					5	9		
			1	3			8	
6					7		3	

AVANSAȚI

					9	4		
		9	8					
7			4	1			2	6
				7			1	8
1		7		2				
					6			
		2						
	8	3		9		6		
					3			5

Soluțiile jocurilor din numărul precedent:

ÎNCEPĂTORI

7	2	8	9	5	6	4	1	3
6	3	1	7	4	8	2	5	9
9	4	5	3	2	1	6	8	7
4	9	7	8	1	5	3	2	6
1	5	2	6	3	9	7	4	8
3	8	6	4	7	2	1	9	5
2	1	3	5	8	7	9	6	4
8	7	9	1	6	4	5	3	2
5	6	4	2	9	3	8	7	1

AVANSAȚI

2	6	4	8	7	9	5	1	3
1	9	8	5	2	3	4	7	6
5	7	3	1	6	4	2	8	9
8	4	9	3	1	7	6	5	2
7	3	2	6	5	8	1	9	4
6	5	1	4	9	2	7	3	8
4	1	5	9	8	6	3	2	7
9	2	6	7	3	5	8	4	1
3	8	7	2	4	1	9	6	5

„Jurnal arădean" vă ascultă

Pentru sesizări Difuzare sună la telefon: 0257.241.151

De luni până joi, între orele 11.00-13.00, la telefonul 0257.212.055.

ARAD. Viorica T. de pe Calea Romanilor nr. 16, Bloc B2-3 este indignată pe faptul că cei de la Gospodărirea Comunală nu au toaletat gardul viu din vecinătatea blocului lung, verde, situat între Piața Romană și Podul Traian. „Degeaba îngrijim noi, locatarii blocului, spațiul verde plin cu flori, câtă vreme gardul viu este lăsat să se transforme într-un spațiu neîngrijit. Am tot sunat la Primărie, dar nimeni nu ne ia în serios. Am toaleta noi și gardul viu, dar nu avem ustensilele necesare. Poate acum, când vor citi în ziar, vor veni să toaleteze gardul viu" - este crezul cititoarei noastre.

M.R. din Grădiște este nemulțumită pe decizia guvernanților, care au decis să impoziteze cu 10% pensiile care depășesc 2.000 de lei, în condițiile în care „coșul minim" este de peste 3.000 de lei: „Sunt revoltată și indignată. Am o vârstă înaintată și nu credeam că o să trăiesc astfel de vremuri. Cum nu credeam că o să văd o Românie atât de distrusă, în care nu se mai produce aproape nimic, totul se importă".

JA-D.S.

Vremea

Vineri, 23 august

www.aradon.ro

17° LA ORA 6 — temperaturile se vor situa între 16 și 17 grade. Vântul va sufla cu 10 km/h dinspre SV.

33° LA ORA 18 — temperaturile se vor situa între 32 și 33 grade. Vântul va sufla cu 11 km/h dinspre NV.

Ziua precedentă

Arad	15 - 30	Umiditate:	67%
Lipova	15 - 30	Presiune:	1011 mb
Chișineu- Criș	15 - 30	Precipitații:	0%
Săvârșin	14 - 29	Vânt:	10 km/h
Sebiș	14 - 29	Direcție vânt:	N-V

Soarele

Răsare: 06:35
Apune: 20:41

FAZELE LUNII

4.08 · 12.08 · 19.08 · 26.08

Azi

Temperaturile se vor situa între 17 și 33 grade. Vântul va sufla cu 11 km/h, dinspre N-V.

VINERI	SÂMBĂTĂ	DUMINICĂ	LUNI
17° 33°	18° 35°	20° 36°	20° 36°
însorit	însorit	caniculă	caniculă

Calendar

Biserica ortodoxă: † Sfântul Mucenic Lup (Post)

Biserica greco-catolică: Sf. m. Lup; Sf. ep. m. Irineu de Lyon.

Biserica romano-catolică: Ss. Roza de Lima, fc. *; Flavian, ep.

Prognoză pentru trei zile

Temperaturile minime vor fi cuprinse între 18 și 20 grade, iar cele maxime între 33 și 36 grade.

Temp. minime: 18 - 20 °C
Temp. maxime: 33 - 36 °C.

JURNAL ARĂDEAN
B-dul Revoluției nr. 62, Arad
Nr. ISSN: 1220-7489

BRAT Auditat de BRAT
Reclamații difuzare: 0257.241.151

Șef departament publicitate și departament difuzare: Cristian Sulințan
Marea publicitate: 0257.280904
Mica publicitate: 0257.210775; B-dul Revoluției, nr. 62
Tiparul executat la: Mediaworks Hungary Zrt., 6729, Szeged

Redactor șef: Flavius Ștețcu Responsabil de număr: Daniel Scridon
Departamente: Eveniment: Alin Gherasim; Sorina Ambruș; Economic: Andreea Pintea; Social: Diana Duțu; Sport: Daniel Scridon, Leo Sfâra; Andreea Vlase; Cultură: Eugen Rogojan.
Tehnoredactare: Ghizela Șerban, Munteanu Daniel.
REDACȚIE: tel. 0257.212.055; e-mail: redactia.jurnalaradean@informmedia.ro, adevaruldearad@informmedia.ro, publicitate.jurnalaradean@informmedia.ro, publicitate.adevarul@informmedia.ro

7.151 de cereri de plată pentru sectorul apicol

Valoarea sprijinului alocat pentru anul 2024 este de 12.163.260 euro, din care 50% reprezintă contribuţia Uniunii Europene.

ARAD. Agenţia de Plăţi şi Intervenţie pentru Agricultură (APIA) informează că pentru Măsura de acordare a sprijinului financiar pentru intervenţiile aferente sectorului apicol din cadrul Planului Strategic PAC 2023-2027 - ISA - PS 2024, au fost depuse la nivelul centrelor judeţene/municipiului Bucureşti APIA 7.151 cereri de plată, pentru o sumă totală de 86.201.335,49 lei.

La acest moment, APIA se află în stadiul de finalizare a verificărilor administrative şi de stabilire a cantităţilor eligibile din punct de vedere administrativ, etapele următoare în gestionarea cererilor de plată pentru intervenţiile apicole fiind: generarea eşantionului de control la faţa locului; efectuarea controlului la faţa locului; verificarea dosarelor selectate în controlul de management; stabilirea sumelor eligibile după finalizarea verificărilor administrative şi a controlului la faţa locului; transmiterea sumelor eligibile către MADR - Comitetul de Monitorizare; publicarea OMADR care să conţină cuantumurile stabilite; autorizarea la plată a sumelor stabilite ca fiind eligibile.

Valoarea sprijinului alocat pentru anul 2024 este de 12.163.260 euro, din care 50% reprezintă contribuţia Uniunii Europene iar 50% contribuţia României.

„Sumele stabilite ca fiind eligibile pentru intervenţiile apicole din anul 2024 se vor încadra în cuantumul unitar planificat, respectând plafonul alocat pentru fiecare intervenţie. Plăţile se efectuează în lei, la ultimul curs de schimb valutar stabilit de Banca Centrală Europeană înainte de data de 1 ianuarie a anului în cursul căruia este luată decizia de acordare a sprijinului financiar. Pentru plăţile anului 2024 cursul de schimb valutar a fost stabilit la valoarea de 4,9756 lei, termenul final de plată pentru intervenţiile apicole aferente anului 2024 fiind 15 octombrie 2024", transmite APIA. **JA-S.A.**

Sprijin pentru apicultori FOTO: FREEPIK

Cinci muzee în „Noaptea Muzeelor la Sate"

Anul acesta, Poşta Română se alătură proiectului prin intermediul Campaniei „Trimitem vorbă".

Evenimentul va avea loc la finele lui august FOTO: FAN

ARAD. Odată cu anul 2023, o nouă marcă culturală a fost lansată în România. Aceasta este derivată din cea clasică a „Nopţii Muzeelor" şi se numeşte „Noaptea Muzeelor la Sate".

A 2-a ediţie a "Nopţii Muzeelor la Sate" va avea loc în data de 31 august 2024, iar desfăşurătorul evenimentului va păstra logica de promovare şi de reprezentare a „Nopţii Muzeelor", coordonată de către Reţeaua Naţională a Muzeelor din România.

Evenimentul se adresează sutelor de muzee şi de colecţii, private sau de stat, muzeelor vii, caselor memoriale şi altor entităţi culturale şi religioase, cu valoare istorică, culturală, educativă sau de patrimoniu, din spaţiul rural românesc. Acestea pot fi: reşedinţe nobiliare, castele şi cetăţi, biserici fortificate sau de lemn, colecţii de artă religioasă care aparţin bisericilor parohiale şi mănăstirilor, mori de vânt, de apă sau de hârtie, gospodării tradiţionale ţărăneşti conservate in situ sau case bătrâneşti, centre culturale sau de artă, ateliere de artă tradiţională, monumente paleo-creştine, mausolee, situri şi rezervaţii arheologice deschise publicului, puncte gastronomice, fierării, hambare, chiar şi centre de pompieri.

În judeţul Arad vor fi deschise Casa Memorială „Ioan T. Florea", Covăsânţ - Popas în casa etnomuzicologului Ioan T. Florea cu program de vizitare între 17:00 - 22:00; Casa Memorială şi Colecţia de artă „Eugen Popa şi Eugenia Hagiu", Săvârşin cu program de vizitare între 17:00 - 21:00; Muzeul „Zestrea Satului", Covăsânţ - Pă goşcie la Covăsânţ, ediţia a II-a - deschis între orele 17:00 - 23:00; Muzeul Memorial „Ioan Slavici şi Emil Monţia", Şiria - Noaptea muzeelor la Muzeul Memorial „Ioan Slavici şi Emil Monţia" Şiria (Complexul Muzeal Arad) - deschis între orele 17:00 - 21:00; Muzeul Viei şi Vinului, Ghioroc - (Complexul Muzeal Arad) ce va putea fi vizitat între orele 17:00-21:00. La toate cele cinci muzee ora anunţată pentru închidere reprezintă ora de intrare a ultimului vizitator.

Poşta Română „Trimite vorbă"

Compania Naţională "Poşta Română" se alătură proiectului Noaptea Muzeelor la Sate prin intermediul Campaniei "Trimitem vorbă", în cadrul căreia se vor distribui 20.000 de cărţi poştale către micile comunităţi ale României, cu scopul de a promova şi de a stârni interesul locuitorilor pentru valorile culturale locale. Rolul campaniei "Trimitem vorbă" este să aducă la cunoştinţa publicului existenţa acestui eveniment cultural naţional, să stimuleze curiozitatea locuitorilor din cât mai multe comunităţi rurale să viziteze muzeele şi entităţile din zonă şi să participe la evenimentele culturale organizate în apropierea lor. Proiectul va cuprinde sate şi comune din 10 judeţe, unde se desfăşoară cele mai multe evenimente: Arad, Braşov, Buzău, Caraş-Severin, Cluj, Iaşi, Maramureş, Satu-Mare, Sălaj, Vrancea. **JA-S.A.**

Aglomeraţie în vămile arădene

NĂDLAC. Călătorii care ies din ţară prin Punctele de Trecere a Frontierei Nădlac I şi Nădlac II au fost nevoiţi să aştepte, joi, mai bine de o oră în coloanele de maşini formate pe DN 7 şi pe autostrada pan-europeană, pe fondul creşterii tranzitului turistic în această perioadă. Potrivit aplicaţiei „Trafic online" de pe site-ul Poliţiei de Frontieră, la Nădlac I se aşteaptă cel puţin 60 de minute pe sensul de ieşire din ţară, pe cele două artere deschise pentru traficul uşor şi turistic. La Nădlac II, timpul de aşteptare este de 70 de minute, deşi au fost deschise opt artere de control.

„Este vorba în special de trafic turistic, atât cel de tranzit prin România, cât şi cetăţenii români care pleacă din ţară în această perioadă. Totodată, o parte dintre românii care lucrează în străinătate şi au vizitat România în timpul concediului au început să părăsească ţara", a declarat, pentru AGERPRES, purtătorul de cuvânt al Poliţiei de Frontieră Arad, Andrei Dincă.

Călătorii sunt sfătuiţi să consulte aplicaţia „Trafic online" de pe site-ul Poliţiei de Frontieră, pentru a se informa despre situaţia de la graniţă şi pentru a putea alege punctele de control în care se aşteaptă mai puţin. Pe sensul de intrare în România, trecerea frontierei se face normal, cu timpi de aşteptare de 20 - 30 de minute. **SURSA: AGERPRES**

Noi cursuri de formare profesională

Reprezentanţii Camerei de Comerţ precizează că la cerere se pot organiza şi alte cursuri care nu sunt prevăzute în program.

Sediul CCIA FOTO: FAN

ARAD. Camera de Comerţ, Industrie şi Agricultură (CCIA) Arad, prin Centrul de Formare Profesională, organizează noi serii de cursuri în mai multe domenii. Astfel, din 27 august 2024 se dă startul cursului de Web Design, iar în luna septembrie sunt programate cursurile de Competenţe Antreprenoriale, Competenţe Digitale, Achiziţii Publice, Inspector SSM şi cel de Arhivar. Înscrierile sunt în continuare deschise şi se fac online prin completarea formularului online.

„Formarea profesională continuă este o investiţie în dezvoltarea capitalului uman, cu impact major asupra creşterii calităţii muncii. Suntem mereu în strânsă legătură cu agenţii economici, pentru a putea corela şi adapta conţinutul programelor de formare profesională cu nevoile de pe piaţa muncii", declară preşedintele CCIA Arad, domnul arh. Gheorghe Seculici.

Reprezentanţii Camerei de Comerţ mai precizează că la cerere se pot organiza şi alte cursuri care nu sunt prevăzute în program. „De asemenea, data de începere a cursurilor poate suporta modificări şi se stabileşte în funcţie de numărul de înscrieri sau la cerere. Membrii CCIA Arad beneficiază de discount în funcţie de pachetul de membru pentru care au optat. Cursurile se vor desfăşura la sediul Camerei de Comerţ, Industrie şi Agricultura Arad - strada Cloşca nr. 5 sau online", spun reprezentanţii CCIA.

Cei care doresc să se înscrie la aceste cursuri vor trimite în copie cartea de identitate, certificatul de naştere, certificatul de căsătorie (dacă este cazul), ultima diplomă de studii, la adresa: carmen.crisan@ccia-arad.ro.

Mai multe detalii se pot obţine la Camera de Comerţ, Industrie şi Agricultură Arad, prof. Carmen Crişan, manager departament Formare Profesională, carmen.crisan@ccia-arad.ro, +40730 188 299. **JA-S.A.**

INFORM MEDIA PRESS angajează:

DISTRIBUITORI DE PRESĂ

pentru diverse cartiere ale Aradului

Dacă îţi doreşti să faci parte din echipa celor mai bune produse media din Arad trimite-ne CV-ul la adresa de e-mail: cristian.sulintan@informmedia.ro sau amănunte la telefon ☎ 0720.400.417, 0728.284.737.

Solicitantul este de acord cu utilizarea datelor sale personale conform regulamentului GDPR al firmei noastre publicat de site-ul Inform Media Press.

(7950)

Inform Media Press SRL

JURNAL ARĂDEAN

ARAD ONLINE www.aradon.ro

JURNAL ARĂDEAN

Diferența cromatică dintre vechiul și noul mall va fi foarte vizibilă FOTO: FAN

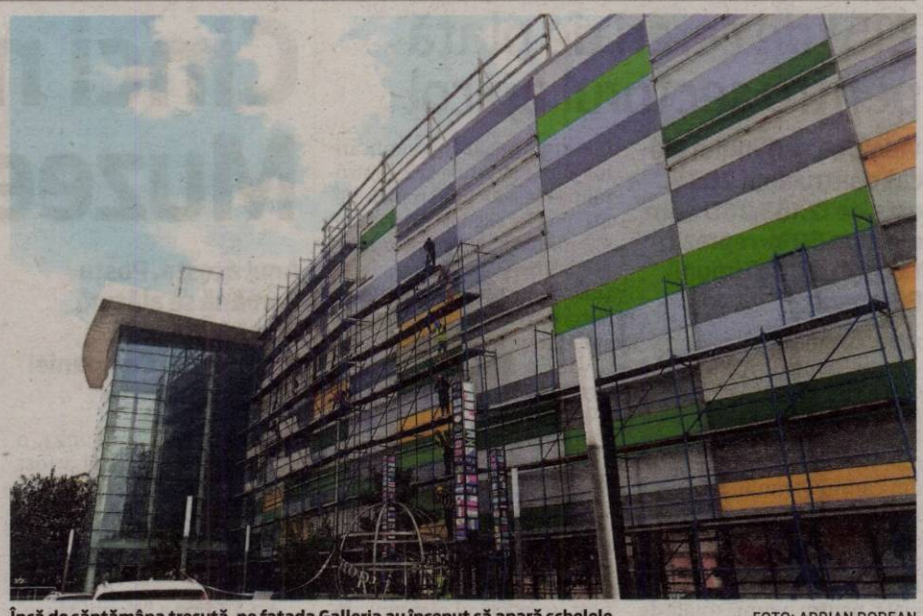

Încă de săptămâna trecută, pe fațada Galleria au început să apară schelele FOTO: ADRIAN DODEAN

Agora Arad prinde viață

De două luni se lucrează la interiorul viitorului mall, iar săptămâna trecută au început și lucrările de schimbare a fațadei. În noiembrie se vor preda spațiile chiriașilor, iar în martie 2025 e programată marea deschidere.

S-a bătut palma deja pentru sala de sport FOTO: FAN

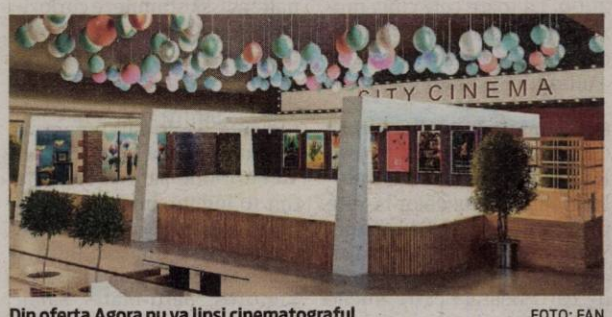

Din oferta Agora nu va lipsi cinematograful FOTO: FAN

Bowling, pentru petrecerea timpului liber FOTO: FAN

ARAD. „Vom avea branduri noi, care nu există momentan în Arad pe partea de fashion, dar nu doar pe partea de fashion. Vom avea și branduri care intră prima dată în România. De asemenea, pe partea de supermarket va fi o surpriză. Am agreat cu un supermarket o suprafață de 4.200 de metri pătrați - un concept care nu există încă în Arad și nici în regiune, dar care vine cu cele mai bune prețuri și... va fi o surpriză foarte plăcută arădeni. Pe partea de entertainment avem o ofertă foarte atractivă, pe o suprafață foarte mare, mult mai mare decât la centrele comerciale existente în Arad; avem foarte multe locuri de joacă pentru copii, pentru toate vârstele, dar și o zonă special destinată adulților. Am semnat și cu cinematograful și cu o sală de sport foarte mare, la nivel național" - a detaliat Loredana Nicolae.

Directoarea Agora Arad a mai subliniat: „Ne dorim să fie un mall în care oamenii să petreacă cât mai mult timp și să fie un loc de adunare pentru prânz, pentru cină, pentru petrecerea timpului liber în special, dar și pe partea de shopping vrem să aducem cât mai multe branduri pe care arădenii să le îndrăgească și să se bucure de ele, să facă cumpărături la prețuri cât mai rezonabile".

Rămâne să vedem cum se vor concretiza toate planurile investitorului și cât de receptivi vor fi arădenii la oferta adusă de Agora, începând din primăvara anului viitor.

JA-D.D.

Zonă de food pentru pauza de shopping FOTO: FAN

Un spațiu atrăgător nu doar în interior, ci și în exterior FOTO: FAN

„Seară acustică" la clubul rock Nerv

ARAD. Trei artiști arădeni vă invită vineri, 23 august, în Club Nerv, la o seară acustică nemaipomenită. Membri ai mai multor trupe, Paul Marcu, Cătălin Galben și Silviu Lucaci, invită iubitorii de muzică rock la evenimentul „An acoustic evening", cu începere de la 20:30. „Te așteptăm vineri, 23 august, începând cu orele 20:30, pentru a cânta împreună hit- urile muzicii tale preferate, interpretate de artiștii arădeni Cătălin Galben (Unity of Opposites & Things To Come), Paul Marcu (Unity of Opposites & Sur Austru) și Silviu Lucaci (Big4 Founders of NWOBHM, Black Diamonds & The Horrorbiz - Suedia). Bring your good vibes over and let there be rock!" - e mesajul organizatorilor. Accesul la evenimentul de la Club Nerv (Arad, Piața Avram Iancu nr. 2) se face pe baza achitării a 20 de lei ca „suport pentru artiști".

683 mp pentru o biserică baptistă

ARAD. Consilierii locali au aprobat, luna aceasta, un proiect de hotărâre privind atribuirea în folosință gratuită a unui teren către Biserica Creștină Baptistă Pregătirea (fostă Harul) din Arad (cartierul Șega). E vorba de un teren amplasat pe strada Ioan Flueraș F.N., în suprafață măsurată de 683 de metri pătrați, proprietatea publică a Municipiului Arad, care a fost dat în folosință gratuită bisericii pe toată perioada funcționării acesteia la adresa menționată.

Atribuirea imobilului teren s-a făcut în baza unei adrese a Bisericii Creștine Baptiste Pregătirea Arad, către Primărie, prin care „își exprimă dorința de a primi în folosință, o parcelă de teren amplasată la limita de proprietate a lăcașului de cult, în spatele acestuia, în suprafață măsurată de 683 de metri pătrați, identificată în CF nr.365848 Arad, în scopul amenajării și exploatării imobilului cu destinația de parcare pentru credincioșii care frecventează lăcașul de închinăciune și pentru desfășurarea de activități cultice în spațiu deschis (în aer liber)."

Hotărârea a fost adoptată în unanimitate de consilierii locali municipali. Potrivit contractului dintre părți, Biserica va trebui „să se îngrijească de conservarea și folosirea imobilului ca un bun proprietar, potrivit destinației sale, în limitele impuse de exploatarea construcțiilor și cu respectarea legislației în vigoare și să nu îi schimbe această destinație."

Biserica Creștină Baptistă Pregătirea (fostă Harul), din Arad FOTO: FAN

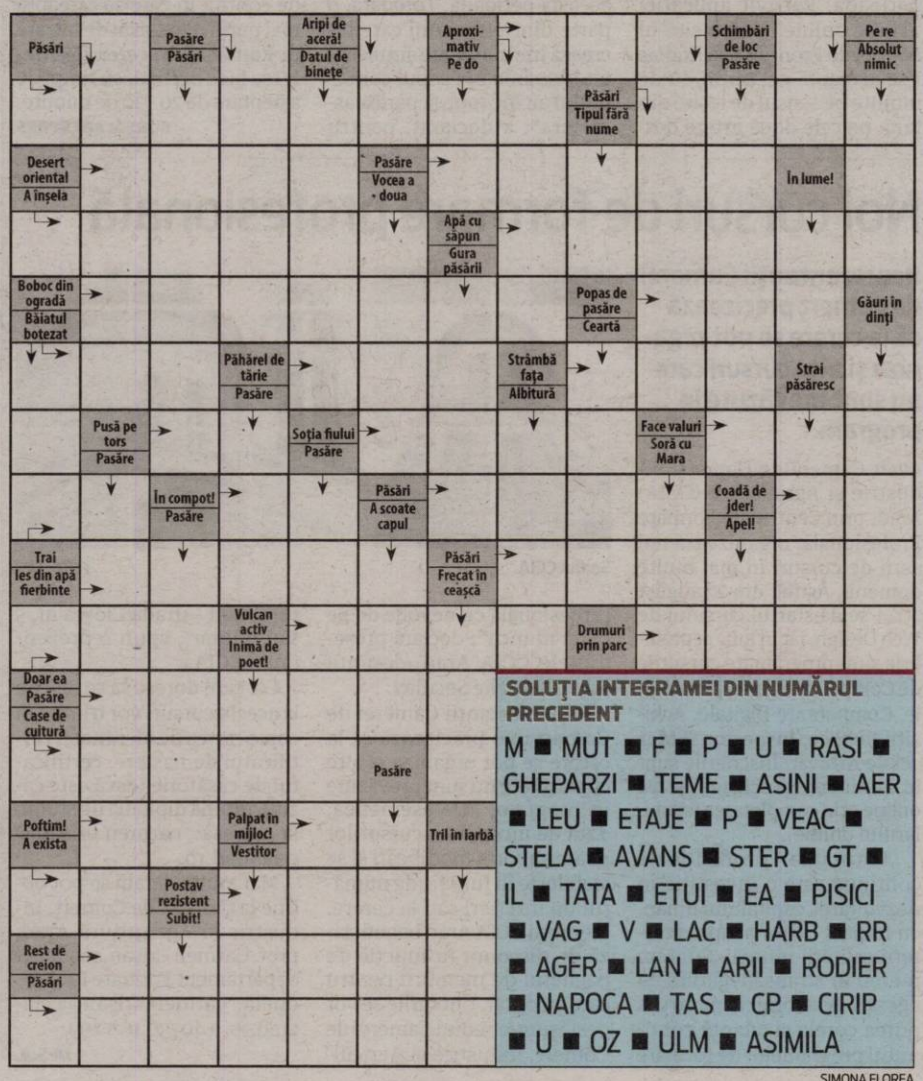

SOLUȚIA INTEGRAMEI DIN NUMĂRUL PRECEDENT

M ■ MUT ■ F ■ P ■ U ■ RASI ■ GHEPARZI ■ TEME ■ ASINI ■ AER ■ LEU ■ ETAJE ■ P ■ VEAC ■ STELA ■ AVANS ■ STER ■ GT ■ IL ■ TATA ■ ETUI ■ EA ■ PISICI ■ VAG ■ V ■ LAC ■ HARB ■ RR ■ AGER ■ LAN ■ ARII ■ RODIER ■ NAPOCA ■ TAS ■ CP ■ CIRIP ■ U ■ OZ ■ ULM ■ ASIMILA

SIMONA FLOREA

CĂUTĂM COLEGI NOI OPERATORI PRODUCŢIE

BONUS ANGAJARE 1.000 lei

BONUS recomandare 1.500 lei

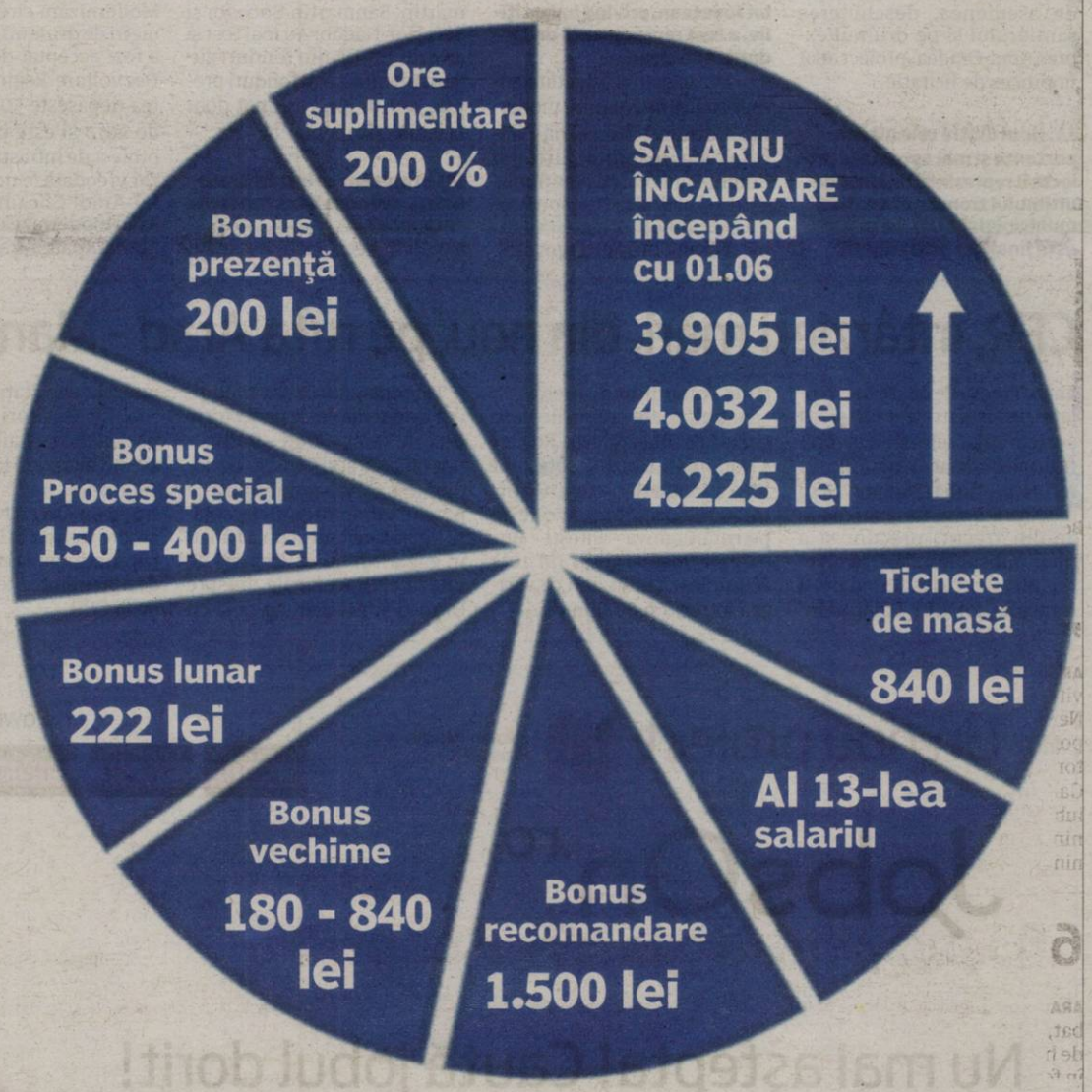

TICHETE DE MASĂ
40 LEI /ZI
CANTINĂ MODERNĂ ŞI MENIU SUBVENŢIONAT 50%

În plus îţi oferim:
- transport gratuit din majoritatea localităţilor din judeţul Arad
- până la 30 de zile de concediu de odihnă / an

Tel.: 0372 827 827
Mobil: 0721 11 36 92
Email: recrutare@webasto.com

(10052 - H 5911)

Interviu JA. **Răzvan Cadar, vicepreşedinte al Consiliului Judeţean Arad**

„O echipă care a confirmat prin muncă”

Răzvan Cadar vorbeşte despre lucrările mari de infrastructură din judeţul Arad, dar şi despre încrederea pe care partidul din care face parte a primit-o atât la alegerile din 2020, cât şi la cele din iunie 2024.

JURNAL ARĂDEAN: Cum caracterizaţi ultimele luni din perspectiva activităţii dumneavoastră de vicepreşedinte al Consiliului Judeţean Arad?

RĂZVAN CADAR: A fost o perioadă în care am încercat să integrăm atât zona administrativă, în fond baza activităţii, cât şi latura politică, deoarece în acest an am avut alegeri locale. Proiectele în care suntem angrenaţi au înaintat într-un ritm alert, şi aici mă refer la toate investiţiile: în drumuri, în sistemul sanitar, în domeniul cultural sau educaţional. Obiectivul nostru a avut două axe: continuarea şi finalizarea unor mari investiţii, respectiv demararea noilor investiţii. Finalizăm centura de est a municipiului Arad, modernizăm două corpuri de clădire la fostul Spital Municipal, modernizăm clădirea Bibliotecii, începem proiectul strategic de modernizare a drumurilor din nordul judeţului. Aşteptăm, de asemenea, deschiderea şantierului şi pe drumul expres Arad-Oradea, proiect aflat în proces de licitaţie.

JA: Unul dintre cele mai importante şi mai aşteptate proiecte îl reprezintă finalizarea ultimului tronson al Centurii municipiului Arad. La ce nivel este finalizat acest drum?

R.C.: Suntem foarte mulţumiţi de stadiul lucrărilor la Centura de Est a municipiului Arad. Proiectul, în totalitatea lui, presupune un drum de 11 kilometri, un pod peste Mureş, pe relaţia Vladimirescu-Fântânele, iluminat, un pasaj peste calea ferată care leagă acest drum de DN 69, Arad-Timişoara, cât şi o pistă de biciclete. Lucrările la pod evoluează în ritm alert, s-au montat deja grinzile de legătură, iar pasajul peste calea ferată Arad-Timişoara este aproape finalizat. Urmează legătura cu drumul nou, un drum construit de la zero, care este şi el finalizat în proporţie de 80%. Se lucrează intens, aşa cum am promis. Această investiţie va lega drumurile naţionale Arad-Timişoara de Arad-Deva şi va scoate traficul greu şi pe cel de tranzit din municipiu.

JA: În ultimii ani, principala sursă de finanţare a Consiliului Judeţean, privind investiţiile, a fost reprezentată de fondurile europene...

R.C.: Din execuţia bugetară europeană 2014-2020 am modernizat drumul Arad-Şiria-Pâncota, am reabilitat drumul Buteni-Pâncota, cu menţiunea că acest al doilea tronson încă nu este finalizat. Am modernizat şi alte drumuri din aceste resurse europene: Nădab-Seleuş, Pâncota-Seleuş, Turnu-Pecica şi am finalizat Dorobanţi- Macea.

Prin fonduri transfrontaliere (tot din resurse financiare europene), am realizat centura Curticiului, împreună cu administraţia locală, cât şi drumurile Curtici-Macea-Sânmartin, Sânmartin-Socodor şi Socodor-Nădab. Au mai fost şi alte investiţii, din fonduri guvernamentale sau fonduri proprii, dar m-am rezumat doar la banii europeni.

JA: În prezent ce lucrări preconizaţi, având la bază fondurile europene?

R.C.: Şi în acest ciclu de finanţare european, 2021-2028, fondurile U.E. reprezintă o sursă importantă pentru investiţiile din judeţ. Proiectul nostru strategic, cu fonduri europene, derulat prin Programul Operaţional Regional, un proiect de suflet pentru mine, este cel privind modernizarea drumurilor din nordul judeţului Arad. Modernizăm circa 70 de kilometri de drumuri, iar proiectul a fost acceptat de Agenţia de Dezvoltare Regională. Valoarea depăşeşte 50 de milioane de euro şi este cel mai mare proiect de infrastructură realizat vreodată în nordul judeţului Arad! Consiliul Judeţean Arad modernizează drumurile Mişca-Apateu-Berechiu, Seleuş-Şicula-Cermei-Berechiu-limită judeţ Bihor, Şepreuş-Cermei-Vasile Goldiş. Primul tronson al lucrării, între Seleuş şi Şicula (până la pod), este deja aproape finalizat şi se realizează din fondurile Consiliului Judeţean Arad.

Avem, de asemenea, un alt proiect de suflet al Aradului, modernizarea „Drumului Regelui”, de la Petriş la Vaţa, în parteneriat cu administraţia judeţeană din Hunedoara. Am depus documentaţia şi aşteptăm ca acest proiect să fie aprobat. Sunt convins că această idee, de a moderniza infrastructura într-una dintre cele mai frumoase zone din judeţul nostru, la care se adaugă şi Hunedoara, va duce la dezvoltare economică, turistică şi va creşte inclusiv calitatea vieţii în zonă.

JA: Cum se leagă această activitate administrativă de cea politică?

R.C.: Se leagă în mod obligatoriu! Actul administrativ este exercitat, la Consiliul Judeţean, la primării, peste tot în administraţia locală, de către oamenii politici, care fac parte - cu mici excepţii - din partide politice. Un exerciţiu administrativ de patru ani este rodul unor alegeri. Cei care au încredere într-un partid, vin o dată la patru ani, votează şi au aşteptări în următorii patru ani ca aceia cărora le-au încredinţat votul să îi reprezinte; vor să vadă rezultate, realizări! Când am fost împuterniciţi prin vot, în 2020, am promis dezvoltarea judeţului. Am lucrat în echipă, în administraţia judeţeană cu preşedintele Iustin Cionca şi cu vicepreşedintele Ionel Bulbuc, dar şi cu reprezentanţii administraţiilor locale, cu europarlamentarul şi parlamentarii PNL. O echipă care a confirmat prin muncă şi a fost răsplătită prin vot, la alegerile locale din acest an. Sunt convins că, în toamnă, la alegerile parlamentare şi cele prezidenţiale, vom primi aceeaşi apreciere de la cetăţenii Aradului, aceeaşi încredere care ne va da posibilitatea să ne continuăm proiectele, să realizăm proiecte noi şi, ca obiectiv general, să creştem calitatea vieţii în judeţul Arad.

CFR, întârzieri mari, din nou, pe ruta Arad - Mangalia

ARAD. Trenurile aflate în circulaţie pe Magistralele 100 şi 101 au acumulat întârzieri semnificative din cauza lucrărilor la infrastructura feroviară, ce se desfăşoară din luna august a anului trecut, precum şi a unor indisponibilităţi la nivelul infrastructurii feroviare, a transmis, joi, CFR Călători într-un comunicat de presă.

Astfel, toate trenurile care circulă pe ruta Craiova - Roşiori - Bucureşti Nord şi retur (M 100) au întârzieri cuprinse între 20 şi 120 minute, iar cele de pe ruta Craiova - Piteşti - Bucureşti Nord şi retur (M 101) acumulează întârzieri ce variază între 30 şi 60 minute.

Totodată, din cauza condiţiilor de circulaţie de pe sectorul de cale ferată Arad - Radna - Simeria (M 200), unde, periodic, apar indisponibilităţi la nivelul infrastructurii feroviare (lipsă tensiune, copaci aflaţi în gabaritul liniei, limitări de viteză etc), trenurile dinspre Oradea şi Arad ajung deja cu întârziere în staţia Craiova.

„CFR Călători recomandă pasagerilor să aibă în vedere aceste întârzieri la planificarea călătoriei, mai ales dacă din staţia Bucureşti Nord accesează alte trenuri la legătură pentru continuarea călătoriei spre destinaţiile dorite”, anunţă cei de la CFR.

Patronii de la Arsat sunt suspecţi de fraudă

Parchetul European FOTO: FAN

ARAD. Birourile Parchetului European din Timişoara şi din Bucureşti i-au pus sub acuzare pe patronii firmei Arsat Pecica, firma în sine, dar şi alte două persoane, într-un dosar de fraudă în care prejudiciul a fost calculat la peste 2,8 milioane de euro, fonduri europene nerambursabile, care au fost încasate de societatea din Pecica. „După cum s-a raportat în luna martie 2024, administratorul unei companii beneficiare a fondurilor europene este acuzat că a falsificat o serie de documente prin care a pretins că a finalizat unele lucrări care, de fapt, nu au fost executate integral. În plus, suspecţii sunt acuzaţi că au folosit documente falsificate pentru a dovedi că echipamentele au fost livrate înainte de termenul limită al proiectului”, se arată într-un comunicat de presă al Parchetului European.

„În timpul percheziţiilor efectuate în martie şi săptămâna aceasta, autorităţile au pus sub sechestru case, terenuri şi numerar în valoare de un milion de euro de la suspecţi, în efortul de a recupera fondurile UE şi naţionale fraudate. Datorită unei investigaţii rapide, peste 1,8 milioane de euro, finanţare nerambursabilă din Fondul European de Dezvoltare Regională (FEDR) şi fonduri naţionale, nu au fost plătite către beneficiar”, mai anunţă procurorii.

Familia Ghinea

Potrivit informaţiilor pe care le deţinem, principalii suspecţi în acest dosar sunt Valerică Ghinea, administratorul societăţii Arsat Industrie, şi fiul său, Andrei Cătălin Ghinea, asociat în aceeaşi firmă. Totodată, pe lista suspecţilor şi-au „făcut loc” şi reprezentantul firmei de construcţii care executa lucrările cuprinse în cadrul proiectului european, dar şi dirigintele de şantier, care a girat neregulile din cadrul proiectului. „Dacă vor fi găsiţi vinovaţi, suspecţii riscă între trei şi zece ani de închisoare”, au mai anunţat reprezentanţii Parchetului European, care au ţinut să precizeze şi faptul că toate persoanele vizate sunt prezumate a fi nevinovate până la probarea vinovăţiei în instanţele judecătoreşti române competente.

Percheziţii în martie

Reamintim faptul că, în luna martie a acestui an, „buboiul” de la Arsat Industrie a explodat odată cu percheziţiile făcute de procurorii Parchetului European la fabrica din Pecica. Aceştia au adunat suficiente probe prin care au demonstrat faptul că aproape trei milioane de euro, fonduri europene şi naţionale nerambursabile, au fost fraudate de cei patru menţionaţi mai sus. Urmează că dosarul să ajungă în atenţia magistraţilor. **JA-A.G.**

TVR 1

07.00 Telejurnal matinal
09.45 Teleshopping
10.00 Exclusiv în România
11.00 Câștigă România! (R)
12.00 Teleshopping
12.30 Istorii incredibile. (Franța, 2016 - 2019)
13.00 Oamenii și legea. (redifuzare)
13.55 Vorbește corect!
14.00 Telejurnal
14.55 Zi de zi cu părintele Constantin Necula
15.00 Opre Roma
15.55 EURO polis. (redifuzare)
16.45 Istorii incredibile. (Franța, 2016 - 2019)
17.15 Prințul Jumong. (Coreea de Sud, 2006)
18.30 Vedeta familiei (R)
19.45 Sport
20.00 Telejurnal
20.55 Meteo
21.00 Gala umorului
22.30 Vis sau realitate?
23.00 Câștigă România!
24.00 Festivalul Florica Ungur (R)
02.40 Garantat 100%. (R)

TVR 2

07.00 Generația Fit **07.25** România…în bucate (R) **07.50** Între cer și mare (Chroniques du Sud – Découverte), Franța, 2015 **08.15** Doar să gustați... (Goûtez-voir, Franța, 2014) **08.45** Teleshopping **09.00** Puternici, impreuna (R) **10.00** Teleshopping **10.30** Magazin Deutsche Welle **11.00** Documentar 360°GEO Mauritania – trenul din deșert **12.00** Telejurnal Sport Meteo **12.40** Teleshopping **13.00** Cultura minorităților **13.30** Levintza prezintă **14.00** Gari de poveste (R) **15.00** Muzica timpului tău **15.30** Vara amintirilor **16.30** Puternici, impreuna **17.30** România…în bucate **18.00** Ora de știri **18.50** E vremea ta! **19.05** Serial Comisarul Rex **20.00** Călătoria unui tată **00.30** Film Malmkrog **04.00** Ora de știri (+ Sport) (R) **04.45** E vremea ta!

TVR 3

7:00 Vara pentru voi (R) **7:55** Filler ABC-ul democratiei **8:00** Din arhiva TVR **8:55** Teleshopping **9:00** Vedere cu olteni **9:30** Locuri, oameni si comori **9:55** Teleshopping **10:00** Racheta alba **10:35** Filler Studioul teritorial Timișoara/ Craiova **10:50** Memoria tiparului **11:00** Toți împreună (redifuzare) **12:50** Teleshopping **13:05** Schițe urbane (redifuzare) **13:30** Picătura de cultură (redifuzare) **13:55** Teleshopping **14:00** Tableta de sănătate (redifuzare) **14:55** Filler ABC-ul democratiei **15:00** Cântec și poveste (redifuzare) **16:00** Vara pentru voi **16:55** Teleshopping - Publicitate **17:00** Telejurnal regional **17:30** Lumea de aproape **17:55** Teleshopping **18:00** Se întâmplă acum **19:55** Art pass **20:00** La sfatul popular **21:50** Memoria tiparului **24:00** Se întâmplă acum (Reluare) **1:50** Art pass

PRO TV

06:00 Știrile PRO TV
10:30 Vorbește lumea
13:00 Știrile PRO TV
15:00 La Măruță
17:00 Știrile PRO TV
18:00 Batem palma?
19:00 Știrile PRO TV
20:30 Las Fierbinți
21:30 Ora de vârf 3. (2007)
23:15 Condamnatul 2: O pradă în pustiu. (2015) În acest film de acțiune un vânător de recompense trebuie să lupte pentru a rămâne în viață, el joacă un joc mortal, creat de un geniu bogat și rău, în care el trebuie să-și vâneze adversarii înainte ca acestia să poată sa-l omoare.
01:00 Las Fierbinți. (reluare)
02:00 Walking Tall. (reluare 28 aug) In noul Walking Tall (Praf si pulbere) se mentine tema originala – un om care lupta pentru ideile lui si isi propune sa faca ceea ce trebuie in ciuda faptului ca sansele sale sunt minime - dar povestea insasi se reactualizeaza. Buford Pusser este acum Chris Vaughn (interpretat de The Rock), un barbat care se intoarce la casa sa din copilarie, in Pacific Northwest, renuntand sa-si continue cariera in U.S. Armed Forces.
03:30 Superspeed la ProTv

PRIMA TV

07:00 Exclusiv VIP (r) **09:00** Pozezie si delicateturi (r) **11:03** Teleshopping **13:10** Serial: Iubire imposibila **14:00** Focus 14 **16:00** EXCLUSIV VIP cu Cristi Brancu (r) **18:00** Focus **19:30** Flash monden **20:00** Film: Stefan cel Mare, istoric, Romania, 1975 Regia: Mircea Dragan Cu: Gheorghe Cozorici **22:30** Film: razboi in bucatarie, comedie, SUA, 2014 Regia: Lasse Hallstrom Cu: Helen Miren **01:00** Exclusiv VIP (r) **03:00** Flash monden **03:30** Iubiri secrete **04:30** Regele lacrimilor (r)

PRO ARENA

09:30 Celebrități în sălbăticie cu Bear Grylls **10:30** Prințul din Bel Air **11:30** M.A.S.H. **12:30** Stiri **13:00** Ce spun românii **14:00** Atelierul Meșterilor **15:00** Mareea Tăcăneală **16:00** Brooklyn 99 **17:00** Prințul din Bel Air **17:30** Handbal masculin: SCM Politehnica Timișoara - CSM Focșani 2007 (DIRECT) **19:00** Războaiele depozitelor: Texas **20:00** Colecția de la Count's Kustoms **21:00** Arma Mortala **22:00** Cobra 11 în alertă **23:00** Războaiele depozitelor: Texas

ANTENA 1

06.00 Observator/Sport/ Meteo
08.00 'Neatza cu Razvan si Dani
12.00 Observator
14.00 Mireasa – Iubire de 10 cu Simona Gherghe - sezon nou Mireasa este un concurs reality-show matrimonial. Premiul cel mare poate fi câștigat doar de cuplul care se va căsători în cadrul emisiunii sau dacă nu există un cuplu care să se căsătorească, telespectatorii își votează fața și băiatul favorit, iar aceștia pot deveni câștigătorii Emisiunii. Pe parcursul sezonului pot apărea și alte premii importante pentru concurenți și/sau telespectatori.Telespectatorii își votează favoriții în fiecare săptămâna. Votul lor este important fiindcă pot salva concurentele sau concurenții de la eliminare sau pot decide câștigătorii emisiunii.
17.00 Observator
18.00 Esti mai destept decat un copil de clasa a V-a ?
19.00 Observator/Sport
20.30 Vedete la apa (ep 10)
00.30 Temptation Island - Insula iubirii
04.00 Mangalita
05.00 Esti mai destept decat un copil de clasa a V-a ?

ACASĂ

06:00 Pariu cu destinul (r) **08:00** Leylifer (r) **09:00** Familia (r) **10:00** Cabo, iluzii in Paradis **11:00** Știrile Acasă Actualități **12:00** Amor real **13:00** Valuri de pasiune **15:00** Știrile Acasă Magazin **16:00** Fata cu ochi de onix **17:00** Feluri de iubire **19:00** Pariu cu destinul **21:00** Leylifer **22:00** Familia **23:00** Dulce razbunare Regia: Baris Ercetin. Cu: Furkan Andic, Kerem Atabeyoglu, Can Nergis **00:00** Amor real (r) **01:00** Leylifer (r) **02:00** Dila Hanim **05:00** Știrile

DIVA

06:00 Dreptul familiei **06:45** Memorie perfectă **08:35** Camera de gardă **10:25** Detectivi particulari **11:25** Detectivi particulari **12:25** Case și mistere **14:20** Camera de gardă **15:15** Camera de gardă **16:10** Detectivi particulari **17:10** Detectivi particulari **18:10** Case și mistere **20:00** Doar un sărut Romantic comedy 2022 **21:50** Acasă la tine Romance 2023 **23:50** Căsătorie cu bucluc Romance 2022 **01:45** Aproape în paradis **02:45** Aproape în paradis

FILM NOW

06:25 Primul Contact. SF, 2016. Regia: Denis Villeneuve.
08:15 Vinovat și victimă. Thriller, 2009. Regia: Peter Hyams.
09:55 Norocosul. Romantic, 2007. Regia: Curtis Hanson.
12:00 Omul-Păianjen: Întoarcerea acasă. Aventuri, 2017. Regia: Jon Watts.
14:05 O fată de milioane. Dramă, 2004. Regia: Clint Eastwood.
16:15 Kandahar: Misiune mortală. Acțiune, 2023. Regia: Ric Roman Waugh.
18:10 Gândire critică. Dramă, 2020. Regia: John Leguizamo.
20:00 Speed Racer. Aventuri, 2008. Regia: Lana Wachowski; Lilly Wachowski.
22:10 Din adâncuri . Thriller, 2016. Regia: Jaume Collet-Serra.
23:35 Absolut orice. Comedie, 2015. Regia: Terry Jones.
01:00 Imaginea crimei. Thriller, 1993.
02:40 Piratul cibernetic. Thriller, 2016. Regia: Akan Satayev.
04:15 Abraham Lincoln: Vânător de Vampiri. Acțiune, 2012.
05:55 Din adâncuri . Thriller, 2016. Regia: Jaume Collet-Serra.

CINEMAX

07:00 Fiii lui Ramses **08:40** Paula **10:15** Amok **10:30** Salcie oarbă, femeie adormită Dramă, Franța, 2022 **12:15** Fata tăcută Dramă, Irlanda, 2022 **13:50** Ultimul Vermeer Dramă, SUA, 2019 **15:50** Alice Comedie, SUA, 1990 **17:40** Paula Dramă, Argentina, 2022 **19:15** We Have a Pope Dramă-Comedie, Italia, 2011 **21:00** Catifeaua albastră Dramă, SUA, 1986 **23:00** Ce spun femeile Dramă, SUA, 2022 **00:45** O pedeapsă **02:35** Raidul 2 **05:05** Mierlă, mierlă, mură

AXN

07:00 Stargate: Atlantis **07:55** MacGyver **08:55** MacGyver **09:50** Stargate: Atlantis **10:45** Stargate: Atlantis **11:45** MacGyver **12:40** MacGyver **13:30** Castle **14:25** Castle **15:20** Cititorii de oase **16:15** CSI: Vegas **17:10** MacGyver **18:05** MacGyver **19:05** Castle **20:00** Castle **21:00** Câinele... sau viața! Actiune, SUA, 2017 **22:55** Fosta mea Super-Gagică Comedie , 2006 **00:55** Castle **01:50** Castle **02:35** Cititorii de oase **03:15** Recomandare seriale

HBO

06:00 Roma. Dramă, Danemarca, 2024. Regia: Nicolas Bendixen.
07:40 Strania poveste a lui Benjamin Button. Dramă, SUA, 2008. Regia: David Fincher.
10:25 Fierbe ceva. Romantic, SUA, 2023. Regia: Nadeem Soumah.
11:55 Mamma mia! - Filmul. Muzical, SUA, 2008. Regia: Phyllida Lloyd.
13:45 Mamma Mia! O luăm de la capăt. Muzical, SUA, 2018. Regia: Ol Parker.
15:40 Te iubesc pentru moment. Dramă-Comedie, Danemarca, 2022.
17:35 Pe platourile de filmare
18:10 Agenții de rezervă. Comedie, SUA, 2010. Regia: Adam McKay.
20:00 Zodiac. Polițist, SUA, 2007. Regia: David Fincher.
22:35 Costumul. Polițist, SUA, 2022. Regia: Graham Moore.
00:25 Oblivion. Planeta uitată. SF, SUA, 2013. Regia: Joseph Kosinski.
02:30 Călugărița: Misterul de la mănăstire. Horror, SUA, 2018.
04:10 Agenții de rezervă. Comedie, SUA, 2010. Regia: Adam McKay. Cu: Will Ferrell, Mark Wahlberg.

CINEMAX 2

07:00 Agnes Joy Dramă, Islanda, 2019 **08:35** Kalev Dramă, Estonia, 2022 **10:15** Artificii Dramă, Italia, 2023 **12:30** Stargate SF, SUA, 1994 **14:30** OZN Dramă, SUA, 2018 **16:00** Orca Dramă, Iran, 2021 **17:50** Kalev Dramă, Estonia, 2022 **19:30** Pământul interior Dramă, Kosovo, 2022 **21:30** Revederi Dramă, .SUA, 2023 **23:00** O iubesc pe Gloria Dramă, Franța, 2023 **00:25** Numele secret **02:15** Pierduți în noapte **04:15** Disforie **04:55** Radical Dramă, Mexic, 2023

AXN BLACK

07:00 Teleshop **10:00** O lume dispărută **11:00** O lume dispărută **12:00** Teleshop **14:00** O lume dispărută **14:55** Echipa de soc **16:00** Vânătorii de comori **17:00** Vânătorii de comori **18:00** O lume dispărută **18:55** O lume dispărută **19:55** Xena: Prințesa Războinică **20:50** Echipa de soc **21:55** O lume dispărută **22:50** Vânătorii de comori **23:50** Vânătorii de comori **00:50** Xena: Prințesa Războinică **01:45** O lume dispărută **02:40** Vânătorii de comori

HBO 2

07:00 Meg 2: Confruntare în adâncuri. Acțiune, SUA, 2023. **08:55** Zillion. Dramă, Belgia, 2022. **11:10** Aristotel și Dante descoperă secretele Universului. Dramă, SUA, 2022. **12:50** Prietenii tăi **13:10** Prietenii tăi **13:40** Culoarea Purpurie. Dramă, SUA, 2023. Regia: Blitz Bazawule. Cu: Fantasia Barrino, Taraji P. Henson, Danielle Brooks, Colman Domingo, Corey Hawkins **16:00** Jucători de rezervă 2: Să-i dăm bătaie! Comedie, SUA, 2019. **17:30** Părinți și copii. Dramă, SUA, 2005 **18:50** Ultimul act. Dramă, Marea Britanie, 2018. **20:30** Băieții răi. Animație, SUA, 2022. **22:10** Anatomia unei prăbușiri. Dramă, Franța, 2023. **00:35** Spațiul sălbatic. Documentar, SUA, 2024. Regia: Ross Kauffman. **02:05** Cimpanzei **03:05** Cum să-ți ucizi soțul. Dramă, Canada, 2023. Cu: Cybill Shepherd, Steve Guttenberg **04:30** Anatomia unei prăbușiri. Dramă, Franța, 2023. Cu: Sandra Hüller, Swann Arlaud.

HBO 3

06:00 Copiii tatălui **07:50** Pe platourile de filmare **08:15** Saroo: Drumul spre acasă Lion **10:15** Teoria Big Bang **10:55** Love to love you, Donna Summer **12:40** Călătoria către Bethlehem **14:20** Știrile săptămânii **15:10** Magic Mike: Ultimul dans **17:05** Zborul de noapte **17:55** Dragoste și moarte **18:55** Nu-i totul alb sau negru **20:00** Totul despre sex **20:30** Totul despre sex **22:00** Totul despre sex **23:00** Totul despre sex **02:00** Motelul groazei **03:25** Firul fantomă **05:30** Pe platourile de filmare

PRO CINEMA

06:00 La Maruta (reluare) **08:00** Romantic: Family Friends (r) **10:00** Divertisment: La bloc (reluare) **12:15** Dramă biografică: American Underdog (reluare 2g) **14:30** Romantic: Dragostea nu intră în vacanță (2023) **16:30** Aventuri: Lumina ochilor mei (2017) **18:15** Divertisment: La bloc **20:30** Comedie, dramă: Truman Show (1998) **22:30** Aventuri: Călători (2021) **00:30** Comedie, dramă: Truman Show (r) **02:30** Apropo Tv **03:30** La Maruta (r) **05:15** La bloc (r)

HAPPY

06.00 Rebelde (s) **07.00** Jurământul (r) **09.15** Capcana iubirii (r) **11.30** Sărmana Maria (s) **13.30** Happy Cafe **14.00** Nu mă părăsi! (r) **15.00** Dragoste și ură (r) **16.00** Jurământul (s) **18.00** 1001 nopți (s) **19.00** Nu mă părăsi! (s) **20.00** Capcana iubirii (s) **22.00** Dragoste și ură (s) **23.00** Dragostea plutește în aer (s) **00.00** 1001 nopți (r) **01.00** Nu mă părăsi! (r) **02.00** Happy Cafe (r) **02.30** Dragostea plutește în aer (r) **03.15** Jurământul (r) **04.45** Happy Cafe (r)

TVR 1

07.00 Vreau sa fiu sănătos! (redifuzare)
08.00 Weekend matinal
10.00 Eu pot ! (redifuzare)
11.00 Vedeta familiei. (redifuzare)
12.30 Vis sau realitate? (R)
13.00 Cu ai mei! (redifuzare)
14.00 Telejurnal
14.30 Ora Regelui. (redifuzare)
15.30 Copiii spun cu Virgil Ianțu. (redifuzare)
16.00 Care pe care. (redifuzare)
16.55 Zi de zi cu părintele Constantin Necula
17.00 Dincolo de alb și negru. (redifuzare)
18.00 Țară, țară, cine ești? (redifuzare)
19.00 FRANCISCO GOYA – 2 MAI 1808, LA MADRID
19.45 Sport
20.00 Telejurnal
21.00 Ce-și doresc femeile. (SUA, 2000)
23.25 Profesioniștii ...
00.25 Țară, țară, cine ești?
01.25 Dincolo de alb și negru

TVR 2

07.00 Teleshopping **07.30** România…în bucate (R) **08.00** Opera comică pentru copii **09.00** Generația Fit **09.30** Fără prejudecăți **10.00** Mic dejun cu un campion **11.00** D'ale lu' Mitică (R) **12.00** Telejurnal Sport Meteo **12.30** Cum vă merge ? **13.00** Azi pentru maine **14.00** Vara amintirilor **15.00** Rivalii **17.00** Memorialul durerii **18.00** Ora de știri **18.55** E vremea ta! **19.05** Comisarul Rex: aventuri la Viena (Kommissar Rex – Austria, 1994-2004) **20.00** Darul unei mame (A gift of miracles – Canada, 2015) Regia: Neill Fearnley Cu: Rachel Boston, Jesse Moss, Rita Moreno **22.00** Secretul unei crime (Felony – Australia, SUA, 2013) **01.50** Ora de știri (R) **02.40** E vremea ta! (R) **02.55** Film (R) Darul unei mame (A gift of miracles – Canada, 2015)

TVR 3

7:00 Satul meu (redifuzare) **7:55** Filler ABC-ul democratiei **8:00** Monocrom (redifuzare) **8:30** Biruitorii (redifuzare) **9:00** Spirit si credinta (redifuzare) **9:55** Memoria tiparului **10:00** Drumuri aproape (redifuzare) **10:30** Descriptio Moldaviae (redifuzare) **11:00** FamiliON (redifuzare) **12:00** Transparențe (redifuzare) **13:00** Selfie (redifuzare) **13:30** Dăruiește Românie ! (redifuzare) **14:55** Filler ABC-ul democratiei **15:00** Sport maxim **16:00** Nutri Info (redifuzare) **16:30** Meseriasii (redifuzare) **17:00** Memoria locului (redifuzare) **17:30** În prelungiri **18:55** Art pass **19:00** Festivara (redifuzare) **19:55** Rafinament plus **20:00** Din arhiva TVR **20:50** Art pass Emisiune dedicată vieții culturale externe; **21:00** Drumul lui Leșe (redifuzare) **21:50** Memoria tiparului **24:00** În prelungiri (R) **1:25** Memoria tiparului

PRO TV

06:00 Lecții de viață. (reluare)
07:00 Știrile PRO TV
10:00 Șefa a intrat la apă. (2019)
12:15 Vezi ce postezi! (2018)
14:30 Bărbatul perfect. (2005)
16:45 Eliberează-l pe Guy
19:00 Știrile PRO TV
20:00 Minciuni adevărate. (1994)
23:00 **Cavalerul negru: Legenda Renaște.** (2012) Au trecut 8 ani de cand Batman a disparut in noapte, transformandu-se din acel moment din erou in fugar. Asumandu-si vina pentru moartea procurorului Harvey Dent, Cavalerul Negru a sacrificat totul pentru ceea ce el si Comisarul Gordon sperau ca e o cauza mai buna. Pentru un timp, minciuna a prins, criminalitatea orasului Gotham fiind zdrobita sub greutatea Actului Dent impotriva infractionalitatii. Dar totul se va schimba o data cu sosirea unui hot ingenios cu scopuri misterioase. Dar cu mult mai periculoasa se dovedeste a fi aparitia lui Bane, un terorist mascat al carui crud plan pentru Gotham il determina pe Batman sa iasa din exilul auto-impus.
02:15 **Free Guy.** (reluare)

ANTENA 1

06.00 Observator/Sport/Meteo
09.00 Celebrity Splash: Vedete la apa
13.00 Observator
15:00 Poftiți pe la noi: Poftiti in Dobrogea
19.00 Observator/Sport/
20.00 **Thor: Ragnarok.** aventuri SUA 2017 Regia: Taita Waititi Cu: Chris Hemsworth, Tom Hiddleston, Mark Ruffalo, Cate Blanchett Thor se recuperează în urma cumplitei lupte cu robotul hotărât să distruga umanitatea. Doar că ceea ce Ultron amenință să facă pe Terra iată că se pregătește pe Asgard: apocalipsa ar putea distruge din temelii luminoasa lume condusă de Odin, iar Thor va avea mare nevoie de ajutorul lui Loki pentru a înfrunta pericolul ce-i amenință tărâmul de baștină.
22.30 **New York Taxi.** comedie SUA 2004 Regia: Tim Story Cu: Queen Latifah, Jimmy Fallon Belle Williams este un as al vitezei. Conducand in tromba pe strazile New York-ului, ea si-a castigat reputatia de cel mai rapid sofer de taxi din oras.
00.30 **Temptation Island - Insula iubirii**

FILM NOW

07:50 **Fata din vale.** Musical, 2020. Regia: Rachel Lee Goldenberg.
09:30 **Călătoriile lui Gulliver.** Comedie, 2010. Regia: Letterman Rob.
10:55 **Transporter: Moștenirea.** Acțiune, 2015. Regia: Camille Delamarre.
12:25 **Să nu mă părăsești.** Romantic, 2010. Regia: Romanek Mark.
14:05 **Respect.** Musical, 2021. Regia: Liesl Tommy.
16:25 **Jumanji: Nivelul următor.** Aventuri, 2019. Regia: Jake Kasdan.
18:20 **Eddie Vulturul.** Comedie, 2015. Regia: Fletcher Dexter.
20:00 **Alegerea.** Romantic, 2016. Regia: Ross Katz.
21:50 **Adam întunecatul.** Acțiune, 2022. Regia: Jaume Collet-Serra.
23:45 **Anturaj.** Comedie, 2015. Regia: Doug Ellin.
01:25 **Jaf contra cronometru.** Acțiune, 2012. Regia: Simon West.
02:55 **Candyman.** Horror, 2021. Regia: Nia DaCosta. Cu: Coleman Domingo,Kyle Kaminsky,Nathan Stewart-Jarrett.
04:25 **Sânge pentru sânge.** Thriller, 2017. Regia: Nathan Gabaeff. Cu: Danay Garcia,Danny Trejo.

HBO

06:00 **Băieții răi.** Animație, SUA, 2022. Regia: Pierre Perifel.
07:40 **Mack și Rita.** Comedie, SUA, 2022. Regia: Katie Aselton.
09:15 **Mai, decembrie.** Dramă, SUA, 2023. Regia: Todd Haynes.
11:10 **Curiozitate spațială.** Dramă-Comedie, SUA, 2022. Regia: Kyra Sedgwick.
12:45 **Băieții răi.** Animație, SUA, 2022. Regia: Pierre Perifel.
14:25 **Taximetriștii.** Comedie, România, 2023. Regia: Bogdan Theodor Olteanu.
16:00 **Iubesc să te urăsc.** Comedie, SUA, 2023. Regia: Will Gluck.
17:45 **Războiul de mâine.** Acțiune, SUA, 2021. Regia: Chris McKay.
20:00 **Mad Max: Drumul furiei.** Acțiune, Australia, 2015.
22:00 **Mai, decembrie.** Dramă, SUA, 2023. Regia: Todd Haynes.
23:55 **Ambulanța: Salvare contracronometru.** Acțiune, SUA, 2022. Regia: Michael Bay.
02:10 **Marocco.** Dramă, România, 2021. Regia: Emanuel Pârvu.
03:45 **Războiul de mâine.** Acțiune, SUA, 2021. Regia: Chris McKay.

HBO 2

07:00 Din nou tineri. Dramă-Comedie, SUA, 2014. **08:40** Omul-Păianjen: Prin lumea păianjenului. Acțiune, SUA, 2023. Regia: Joaquim Dos Santos, Kemp Powers, Justin K. Thompson. **11:00** Boss Baby: Afaceri de familie. Animație, SUA, 2021. **12:45** Daniel. Documentar, SUA, 2023. **14:00** Călătoria către Bethlehem. Muzical, SUA, 2023. Regia: Adam Anders. Cu: Fiona Palomo, Milo Manheim, Lecrae **15:40** Neneh Superstar. Dramă-Comedie, Franța, 2022. **17:15** O comedie romantică. Dramă-Comedie, Franța, 2022. **18:55** Marea escapadă. Dramă, Marea Britanie, 2023. **20:30** Un bărbat pe nume Otto. Dramă-Comedie, SUA, 2022. **22:35** Lumea financiară **23:40** Zborul de noapte **00:30** Julia **01:20** Steagul nostru înseamnă moarte **01:50** Delir. Horror, SUA, 2018. **03:25** Se întoarce soiul rău. Horror, SUA, 2022. **04:55** Un bărbat pe nume Otto. Dramă-Comedie, SUA, 2022. Cu: Tom Hanks.

HBO 3

06:00 Róise și Frank **07:25** Cel mai îndrăgostit bărbat **08:55** Regele pierdut **10:40** Năstrușnicul motan Maurice **12:10** Spencer **12:55** Mascaradă **15:05** Ziua Mamei **16:50** Bărbați în negru: Internațional **18:45** De la început **19:50** Casa Dragonului **20:50** Casa Dragonului **21:45** Casa Dragonului **22:50** Casa Dragonului **23:50** Casa Dragonului **00:50** Casa Dragonului **01:55** Casa Dragonului **02:50** Casa Dragonului **03:55** Casa Dragonului **04:50** Casa Dragonului: Regina în negru

PRIMA TV

07:00 Exclusiv VIP **09:00** Poezie si delicateturi **11:00** Sanatate cu stil (r) **11:30** Flash monden **12:00** Film: Chirita in Iasi, comedie, Romania, 1987 **14:00** Film: Un studio in cautarea unei vedete, comedie, Romania, 1988 **16:00** Schimb de mame **18:00** Focus 18 - cele mai importante știri ale zilei **19:00** Focus special **19:30** Flash monden **20:00** Schimb de mame **22:00** Cursa iubirii (redifuzare) **01:00** Exclusiv VIP (r) **03:00** Poezie si delicateturi **05:00** Flash monden

ACASĂ

06:00 Ajutor, ma indragostesc (r) **08:00** Lectii de viata (r) **09:00** Bazarul de Acasă - Intrebarea Mesei Rotunde **10:00** Mireasa perfectă: Clopote de nuntă (r) **12:00** Numai langa tine **15:00** Ajutor, ma indragostesc **17:00** Lectii de viata **18:00** Calea spre iertare **20:00** Regina (2008) **21:30** Lumina lunii în Vermont **23:30** Dulce razbunare **24:30** Regina (r) **02:00** Bazarul de Acasă - Intrebarea Mesei Rotunde (r) **03:00** Lectii de viata (r) **04:00** Lumina lunii în Vermont (r)

CINEMAX

07:00 Imperiul luminii **08:55** Colina leoaicelor **10:20** Noi începuturi **12:00** Undeva în Queens **13:45** Sânge de pelican Dramă, Germania, 2019 **15:55** Trei nopți pe săptămână Dramă-Comedie, Franța, 2022 **17:40** Colina leoaicelor Dramă, Franța, 2021 **19:05** Imperiul luminii Dramă, Marea Britanie, 2022 **21:00** Schimbul Dramă, SUA, 2008 **23:20** O zi minunată în cartier Dramă, SUA, 2019 **01:10** Sommersby **03:00** Moartea lui Dick Long **04:40** Nu îți spun nimic **05:00** Alice

CINEMAX 2

07:00 Capela Dramă, Belgia, 2023 **08:40** Deșertul roșu Dramă, Italia, 1964 **10:35** Metronom Dramă, România, 2022 **12:20** O cameră doar a mea Dramă, Georgia, 2022 **14:05** Caz de forță majoră **16:05** Pe chei Dramă, SUA, 1954 **17:50** Deșertul roșu Dramă, Italia, 1964 **19:50** Capela Dramă, Belgia, 2023 **21:30** O iubesc pe Gloria Dramă, Franța, 2023 **22:55** În pielea familiei Ricardo Dramă, SUA, 2021 **01:05** Lore **02:55** Micuța sfântă **04:40** Pe chei

PRO CINEMA

06:00 Batem palma? (r) **08:00** Aventuri: : Lost Treasure of Jesse James (r) **10:00** La bloc (reluare) **12:15** Dramă: The Terminal (reluare) **14:45** Dramă: Crossword Mysteries: Mistere încrucișate: Ghicitoarea (2021) **16:30** Comedie, dramă: Înger nervos (2017) **18:15** Divertisment: La bloc **20:30** Comedie romantică: Mă simt frumoasă (2018) **22:45** Dramă biografică: Acoperitul (2016) **01:15** Comedie romantică: I Feel Pretty (r) **03:30** Apropo Tv **04:30** La bloc (reluare)

PRO ARENA

08:30 Colecția de la Count's Kustoms **10:30** Legende din wrestling: WWE **12:30** Stiri **13:00** Apropo TV **14:00** Atelierul Meșterilor **14:30** Handbal Masculin – Supercupa: CS Minaur Baia Mare - AHC Potaissa Turda (DIRECT) **16:00** Stiri **16:30** Războaiele depozitelor: Texas **17:30** Handbal Masculin – Supercupa: CS Dinamo București - CSM Constanta (DIRECT) **19:00** Legende din wrestling: WWE **21:00** AtleticoTextila **22:00** BOX Mania **23:00** Contact Arena

DIVA

06:00 Memorie perfectă **06:45** Idilă de iarnă Romance 2020 **08:40** Fiul brutarului Romance 2021 **10:35** Scrisori de dragoste Romance 2020 **12:30** Excursia de lux Romance 2021 **14:20** Dragoste în lumina reflectoarelor Romance 2022 **16:10** Prietenul perfect Romantic comedy 2023 **18:05** Căsătorie cu bucluc Romance 2022 **20:00** Pe aripile dragostei Romance 2020 **21:50** Cum să iubești din nou Romance 2020 **23:50** Crima din Castellane 2020 **01:50** Dreptul familiei

AXN

07:50 Fata cea bună Drama, DE, 2002 **09:45** Leo Mattei – Brigada pentru minori **10:45** Leo Mattei – Brigada pentru minori **11:45** CSI: Vegas **12:40** CSI: Vegas **13:30** CSI: Vegas **14:25** CSI: Vegas **15:20** CSI: Vegas **16:15** Cititorii de oase **17:10** Cititorii de oase **18:05** Cititorii de oase **19:05** Cititorii de oase **20:00** Cititorii de oase **21:00** Teenage Mutant Ninja Turtles Actiune, SUA, 2014 **23:05** Star Trek Beyond SF, SUA, 2016 **01:30** Punct și de la capăt

AXN BLACK

07:00 Teleshop **10:00** Xena: Prințesa Războinică **11:00** Xena: Prințesa Războinică **12:00** Teleshop **14:00** O lume dispărută **14:55** O lume dispărută **15:55** O lume dispărută **16:55** O lume dispărută **17:50** O lume dispărută **18:50** Vânătorii de comori **19:50** Vânătorii de comori **20:50** Vânătorii de comori **21:50** Vânătorii de comori **22:50** Vânătorii de comori **23:50** O lume dispărută **00:45** O lume dispărută **01:40** O lume dispărută **02:40** Crimele din Hel

HAPPY

06.00 Magazin informativ: Happy Cafe (r) **07.30** Dragoste și ură (r) **10.30** Teleshopping **10.45** Moștenirea (s) **12.45** Suleyman Magnificul (r) **15.00** Capcana iubirii (r) **18.00** Golden Boy - Dragoste rebelă (r) **20.00** Suleyman Magnificul (s) Cu: Halit Ergenc, Nur Fettahoglu, Selim Bayraktar **22.30** Adela (s) Cu: Mara Oprea, Oana Mosneagu, Alecsandru Dunaev **01.00** Suleyman Magnificul (r) **03.15** Adela (r) **05.15** Magazin informativ: Happy Cafe (reluare)

TVR 1

07.00 Telejurnal matinal
09.45 Teleshopping
10.00 AgroStrategia
11.00 Câștigă România! (R)
12.00 Teleshopping
12.30 Istorii incredibile. (Franța, 2016 - 2019)(R)
13.00 Oamenii și legea. (redifuzare)
13.55 Vorbește corect! (redifuzare)
14.00 Telejurnal
14.55 Zi de zi cu părintele Constantin Necula
15.00 Akzente
15.55 Akzente (II)
16.45 Istorii incredibile. (Franța, 2016 - 2019)
17.15 Prințul Jumong. (Coreea de Sud, 2006)
18.30 Omul anului. (redifuzare)
19.35 Fata cu cartea. (redifuzare)
20.00 Telejurnal
21.00 Dunărea sălbatică
22.45 Câștigă România!
23.45 Omul anului (R)
00.45 Dunărea sălbatică

TVR 2

07.50 Între cer și mare (Chroniques du Sud – Découverte), Franța, 2015 **08.15** Doar să gustați... (Goûtez-voir, Franța, 2014) **08.45** Teleshopping **09.00** Puternici, impreuna (R) **10.00** Teleshopping **10.30** Magazin Deutsche Welle **11.00** Documentar 360°GEO Rwanda – țară a femeilor **12.00** Telejurnal Sport Meteo **12.40** Teleshopping **13.00** Cultura minorităților **13.30** Fără prejudecăți (R) **14.00** Cursa prin istorie (R) **15.00** Muzica timpului tău **15.30** Vara amintirilor **16.30** Puternici, impreuna **17.30** România…în bucate **18.00** Ora de știri **18.50** E vremea ta! **19.05** Comisarul Rex: aventuri la Viena **20.00** Gari de poveste **21.00** Duelul pianelor **23.00** Comisarul Rex: aventuri la Viena **01.00** Memorialul durerii

TVR 3

7:00 Telematinal **7:55** Filler ABC-ul democratiei **8:00** Locuri, oameni si comori **8:30** Art pass Emisiune dedicată vieții culturale externe; **8:40** Teleshopping **8:45** Lumină din lumină **9:55** Teleshopping **10:00** Serial romanesc - Potcoava de piatra (Romania, 1972) **11:00** Toți împreună (redifuzare) **12:50** Teleshopping **13:05** CULT@rt (redifuzare) **13:55** Teleshopping **14:00** Tableta de sănătate (redifuzare) **14:55** Filler ABC-ul democratiei **15:00** Cântec și poveste (redifuzare) **16:00** Vara pentru voi **16:55** Teleshopping **17:00** Telejurnal regional **17:30** Lumea de apoape **17:55** Teleshopping **18:00** Se întâmplă acum **19:55** Art pass **20:00** La sfatul popular **21:50** Memoria tiparului **24:00** Se întâmplă acum (R) **2:00** La sfatul popular (R) **3:50** Memoria tiparului **4:00** Toți împreună (R) **5:55** Art pass

PRO TV

06:00 Știrile PRO TV
10:30 Vorbește lumea
13:00 Știrile PRO TV
14:00 Lecții de viață
15:00 La Măruță
17:00 Știrile PRO TV
18:00 Batem palma?
19:00 Știrile PRO TV
20:30 Las Fierbinți
21:30 Elefantul alb. (2022)
23:15 Știrile PRO TV
23:45 **Zonă de pericol.** (2014) În Detroit, într-un prezent distopic, case abadonate adăpostesc cei mai periculoși criminali. E cartierul cu case sociale locuite acum de cei mai răi dintre cei răi, Brick Mansions. Incapabile să țină sub control violențele, autoritățile au închis cartierul cu un zid, sub pretextul că ar proteja restul orașului de locuitorii din Brick Mansions, degenerați care își fac singuri legea. În Brick Mansions doar cel mai puternic supraviețuiește. În această comunitate dură, șeful e Tremaine, baronul drogurilor, interpretat de RZA. După un ultim jaf, drumurile lui se întretaie cu cele ale polițistului sub acoperire Damien Collier, interpretat de Paul Walker.
01:45 Las Fierbinți. (reluare)
02:30 I like IT
03:00 Vorbește lumea
05:00 Batem palma? (reluare)

ANTENA 1

06.00 Observator/Sport/Meteo
08.00 'Neatza cu Razvan si Dani
12.00 Observator
14.00 **Mireasa – Iubire de 10 cu Simona Gherghe - sezon nou.** Mireasa este un concurs reality-show matrimonial. Premiul cel mare poate fi câștigat doar de cuplul care se va căsători în cadrul emisiunii sau dacă nu există un cuplu care să se căsătorească, telespectatorii își votează față și băiatul favorit, iar aceștia pot deveni câștigătorii Emisiunii. Pe parcursul sezonului pot apărea și alte premii importante pentru concurenți și/sau telespectatori. Telespectatorii își votează favoriții în fiecare săptămâna. Votul lor este important fiindcă pot salva concurentele sau concurenții de la eliminare sau pot decide câștigătorii emisiunii.
17.00 Observator
18.00 Esti mai destept decat un copil de clasa a V-a ?
19.00 Observator/Sport/Meteo
20.30 Celebrity Splash: Vedete la apa (ep 09) - Sezon nou
00.00 Observator/Sport
00.30 Temptation Island

FILM NOW

06:30 Iubesc pe cine nu trebuie. Comedie, 2006. Regia: Andy Fickman.
08:10 Antitrust. Thriller, 2001. Regia: Peter Howitt.
09:55 Cometa. Romantic, 2014. Regia: Sam Esmail.
11:25 Misterele Darrow: Cazul cântăreței. Dramă, 2018. Regia: Mel Damski.
12:45 Drumul spre regăsire. Romantic, 2006. Regia: Susannah Grant.
14:30 Misiune: Imposibilă. Națiunea secretă. Acțiune, 2015. Regia: Christopher McQuarrie.
16:35 Oda bucuriei. Comedie, 2019. Regia: Jason Winer.
18:10 Primul Contact. SF, 2016. Regia: Denis Villeneuve.
20:00 Norocosul. Romantic, 2007. Regia: Curtis Hanson.
22:00 Localnicii. Thriller, 2018. Regia: Mike P. Nelson.
23:30 Supremație. Thriller, 2014. Regia: Deon Taylor.
01:15 Joc periculos. Thriller, 2014. Regia: Mark Young.
02:50 Prizonieră în pânza de păianjen. Acțiune, 2018. Regia: Fede Alvarez. Cu: Christopher Convery,Claes Bang,Claire Foy.
04:40 Sydney White și cei șapte tocilari. Comedie, 2007. Regia: Joe Nussbaum. Cu: Amanda Bynes,Sara Paxton.

HBO

06:00 Dune. SF, SUA, 2021. Regia: Denis Villeneuve.
08:30 Dune: Partea II. Acțiune, SUA, 2023. Regia: Denis Villeneuve.
11:15 Aquaman. Acțiune, SUA, 2018. Regia: James Wan.
13:40 Brigada din bucătărie. Dramă-Comedie, Franța, 2022. Regia: Louis-Julien Petit.
15:15 Testul
16:35 Aventurile lui Tintin: Secretul Licornului. Aventuri, SUA, 2011. Regia: Steven Spielberg.
18:20 Roma. Dramă, Danemarca, 2024. Regia: Niclas Bendixen.
20:00 Strania poveste a lui Benjamin Button. Dramă, SUA, 2008. Regia: David Fincher.
22:45 Spațiul sălbatic. Documentar, SUA, 2024. Regia: Ross Kauffman.
23:45 Cimpanzei
00:45 Furia lui Becky. Acțiune, SUA, 2023. Regia: Matt Angel, Suzanne Coote.
02:10 Raidul 2. Acțiune, Indonezia, 2014. Regia: Gareth Evans. Cu: Iko Uwais, Arifin Putra, Tio Pakusadewo, Oka Antara, Alex Abbad
04:35 Prinț și cerșetor de Crăciun. Comedie, SUA, 2022. Regia: Peter Sullivan. Cu: Brittany Underwood, Jonathan Stoddard, Tom Arnold.

HBO 2

07:00 Omul nostru din Panama. Thriller, SUA, 2001. Regia: John Boorman. Cu: Pierce Brosnan, Geoffrey Rush, Jamie Lee Curtis, Leonor Varela **08:50** Daneza. Dramă, Marea Britanie, 2015. Regia: Tom Hooper. Cu: Eddie Redmayne, Alicia Vikander, Amber Heard **10:50** Hellboy și Armata de Aur. Acțiune, SUA, 2008. **12:50** Prietenii tăi **13:10** Prietenii tăi **13:35** Meg 2: Confruntare în adâncuri. Acțiune, SUA, 2023. **15:25** Bunica-i șefa! Dramă-Comedie, SUA, 2007. **17:15** Tokyo Vice **18:15** Zillion. Dramă, Belgia, 2022. **20:30** Animale de noapte. Thriller, SUA, 2016. **22:25** Regele iernii **23:25** Casa Dragonului **00:25** Eraser: Renașterea. Acțiune, SUA, 2022. Regia: John Pogue. Cu: Dominic Sherwood, Jacky Lai, McKinley Belcher III, Eddie Ramos, Mampho Brescia **02:05** Cartea Morților: Posesie demonică. Horror, SUA, 2022. **03:40** Primul an: O odisee politică **05:05** Animale de noapte. Thriller, SUA, 2016.

HBO 3

06:00 Peter Pan **07:55** Regele Charles al III-lea **09:25** Teoria Big Bang **10:05** Năstrușnicul motan Maurice **11:35** Aquaman și Regatul Pierdut **13:35** Copiii tatălui **15:25** Saroo: Drumul spre acasă Lion **17:20** Lumea financiară **18:25** Nu-i totul alb sau negru **19:30** Totul despre sex **20:30** Totul despre sex **21:00** Știrile săptămânii **21:40** Ecaterina **22:30** Afurisitul de Michael Che **22:55** Django dezlănțuit **01:35** Steagul nostru înseamnă moarte **02:10** Ramona.

CINEMAX 2

07:00 Femeia ideală pentru mine Comedie, Italia, 2021 **08:45** Noaptea de 12 **10:40** Omul care știa prea puțin **12:15** O iubesc pe Gloria **13:40** Un dezastru aproape complet **15:10** Iubire Dramă, Franța, 2012 **17:20** Artificii Dramă, Italia, 2023 **19:35** Noaptea de 12 Polițist, Franța, 2022 **21:30** Stargate SF, SUA, 1994 **23:30** Afară cu ciudații! Fantastic, Italia, 2021 **01:50** Trei mii de piese numerotate **03:30** Draga mea, nu o să-ți vină să crezi

PRO CINEMA

06:00 La Maruta (reluare) **08:00** Dramă biografică: American Underdog (reluare) **10:15** Divertisment: La bloc (reluare) **12:30** Comedie, dramă: Ladies In Black (reluare) **14:45** Romantic: Dădacă de ocazie (2015) **16:30** Romantic: Căsătorii fără voie (2021) **18:15** Divertisment: La bloc **20:30** Acțiune: Zonă de impact (1993) **22:30** Acțiune: Urmărit de moarte (2010) **00:45** Acțiune: Striking Distance (reluare) **02:45** La Maruta (reluare) **04:30** La bloc (reluare)

PRO ARENA

09:30 Celebrități în sălbăticie cu Bear Grylls **10:30** Prințul din Bel Air **11:30** M.A.S.H. **12:30** Stiri **13:00** Ce spun românii **14:00** Atelierul Meșterilor **15:00** Marea Tăcăneală **16:00** Celebrități în sălbăticie cu Bear Grylls **17:00** Prințul din Bel Air **17:30** Handbal feminin: CSM București - CSM Iași 2020 **19:00** Războaiele depozitelor: Texas **20:00** Colecția de la Count's Kustoms **21:00** Arma Mortala **22:00** Cobra 11 în alertă **23:00** Războaiele depozitelor: Texas **00:00** Stiri

DIVA

06:35 Memorie perfectă **07:35** Memorie perfectă **08:30** Camera de gardă **09:25** Camera de gardă **10:20** Detectivi particulari **11:20** Detectivi particulari **12:20** Case și mistere **14:15** Camera de gardă **15:10** Camera de gardă **16:05** Detectivi particulari **17:05** Detectivi particulari **18:05** Case și mistere **20:00** Un trandafir pe mormântul ei **22:00** Douăsprezece ore de disperare 2023 **00:00** Prietenul perfect Romantic comedy 2023 **01:55** Aproape în paradis

AXN

07:00 Stargate: Atlantis **07:55** MacGyver **08:55** MacGyver **09:50** Stargate: Atlantis **10:50** Stargate: Atlantis **11:45** MacGyver **12:45** MacGyver **13:40** Castle **14:35** Castle **15:30** Cititorii de oase Cu: Emily Deschanel **16:25** CSI: Vegas **17:20** MacGyver **18:15** MacGyver **19:05** Castle **20:00** Castle **21:00** Recrutul **21:55** Recrutul **22:50** Cititorii de oase **23:50** Castle **00:45** Castle **01:40** Recrutul **02:25** Recrutul **03:05** Cititorii de oase **04:00** Teleshop

AXN BLACK

07:00 Teleshop **10:00** O lume dispărută **11:00** O lume dispărută **12:00** Teleshop **14:00** O lume dispărută **14:55** Echipa de soc **16:00** Vânătorii de comori **17:00** Vânătorii de comori **18:00** O lume dispărută **18:55** O lume dispărută **19:55** Xena: Prințesa Războinică **20:55** Echipa de soc **21:55** O lume dispărută **22:55** Vânătorii de comori **23:50** Vânătorii de comori **00:50** Xena: Prințesa Războinică **01:45** O lume dispărută **02:45** Vânătorii de comori

HAPPY

06.00 Rebelde (s) **07.00** Jurământul (r) **09.15** Capcana iubirii (r) **11.30** Sărmana Maria (s) **13.30** Happy Cafe **14.00** Nu mă părăsi! (r) **15.00** Dragoste și ură (r) **16.00** Jurământul (s) **18.00** 1001 nopți (ep 108) **19.00** Nu mă părăsi! (s) **20.00** Capcana iubirii (s) **22.00** Dragoste și ură (s) **23.00** Dragostea plutește în aer (s) **00.00** 1001 nopți (r) **01.00** Nu mă părăsi! (r) **02.00** Happy Cafe (r) **02.30** Dragostea plutește în aer (r) **03.15** Jurământul (r) **04.45** Happy Cafe (r)

TVR 1

07.00 Telejurnal matinal
09.45 Teleshopping
10.00 AgroStrategia
11.00 Câştigă România! (redifuzare)
12.00 Teleshopping
12.30 Istorii incredibile. (Franţa, 2016 - 2019)
13.00 Oamenii şi legea. (redifuzare)
13.55 Vorbeşte corect! (redifuzare)
14.00 Telejurnal
14.55 Zi de zi cu părintele Constantin Necula
15.00 Convieţuiri
15.55 Convieţuiri
16.45 Istorii incredibile. (Franţa, 2016 - 2019)
17.15 Prinţul Jumong
18.30 Punctul critic. (redifuzare)
19,35Fata cu cartea
20.00 Telejurnal
21.00 Războiul din adâncuri
23.05 Câştigă România!
00.05 Punctul critic (R)
01.10 Războiul din adâncuri
03.00 MAI aproape de tine

TVR 2

07.25 România…în bucate (R) **07.50** Între cer şi mare (Chroniques du Sud – Découverte), Franţa, 2015 **08.15** Doar să gustaţi... (Goûtez-voir, Franţa, 2014) **08.45** Teleshopping **09.00** Puternici, impreuna (R)**10.00** Teleshopping **10.30** Magazin Deutsche Welle **11.00** Documentar 360°GEO Georgia - din dragoste pentru vin **12.00** Telejurnal Sport **12.40** Teleshopping **13.00** Cultura minorităţilor **13.30** Cap compas (R) **14.00** Azi pentru maine (R) **15.00** Muzica timpului tău **15.30** Vara amintirilor **16.30** Puternici, impreuna **17.30** România…în bucate **18.50** E vremea ta! **19.05** Comisarul Rex: aventuri la Viena **20.00** Cursa prin istorie **21.00** Duelul pianelor **23.00** Comisarul Rex: aventuri la Viena **00.00** Dincolo de porţile palatelor

TVR 3

7.00 Telematinal **7.55** Filler ABC-ul democratiei **8.55** Teleshopping-Publicitate **9.00** Vedere cu olteni **9.30** Locuri, oameni si comori **9.55** Teleshopping **10.00** Racheta alba (Romania, 1984) **10.35** Filler Studioul teritorial Timişoara **10.50** Memoria tiparului **11.00** Toţi împreună (redifuzare) **12.50** Teleshopping **13.05** Cu cartile pe fata (redifuzare) **13.55** Teleshopping-Publicitate **14.00** Tableta de sănătate **14.55** Filler ABC-ul democratiei **15.00** Cântec şi poveste (redifuzare) **16.00** Vara pentru voi Studioul teritorial Iaşi **16.55** Teleshopping **17.00** Telejurnal regional **17.30** Lumea de aproape (redifuzare) **17.55** Teleshopping **18.00** Se întâmplă acum **19.55** Art pass **20.00** La sfatul popular **21.50** Memoria tiparului **24.00** Se întâmplă acum (R) **1.50** Art pass Emisiune dedicată vieţii culturale externe;

PRO TV

06:00 Ştirile PRO TV
10:30 Vorbeşte lumea
13:00 Ştirile PRO TV
14:00 Lecţii de viaţă
15:00 La Măruţă
17:00 Ştirile PRO TV
18:00 Batem palma?
19:00 Ştirile PRO TV
20:30 Las Fierbinţi
21:30 Praf şi pulbere. (2004) Prima versiune pentru marele ecran a filmului Walking Tall, cu Joe Don Backer în rolul serifului din Tennessee, Buford Pusser s-a lansat în 1973 si a fost un succes imens in randul cinefililor. Cele doua continuari ale filmului - Walking Tall partea a doua (1975) si Walking Tall: Capitolul final, cu Bo Svenson in rolul Serifului Pusser, au fost de asemenea foarte populare, versiuni memorabile ale unei figuri umane care lupta importiva crimei in micul sau orasel de provincie, din Sud. In noul Walking Tall se mentine tema originala – un om care lupta pentru ideile lui si isi propune sa faca ceea ce trebuie in ciuda faptului ca sansele sale sunt minime.
23:00 Ştirile PRO TV
23:30 Condamnat la răzbunare. (2015)
01:15 Las Fierbinţi. (reluare)
02:00 Lecţii de viaţă. (reluare)

PRIMA TV

07:00 Exclusiv VIP (reluare) **09:00** Poezie si delicateturi (reluare) **11:03** Teleshopping live **13:10** Serial: Iubire imposibila **14:00** Focus 14 **16:00** EXCLUSIV VIP cu Cristi Brancu (reluare) **18:00** Focus **19:30** Flash monden **20:00** Cronica carcotasilor Cu: Şerban Huidu, Codruţ Kegheş, Cristian Hrubaru si Ioana Petric **22:00** FOCUS **23:30** Exclusiv VIP (reluare) **01:30** Cronica Carcotasilor (reluare) **03:30** Serial: Iubiri secrete **04:30** Serial: Iubire imposibila (reluare)

PRO ARENA

08:30 Marea Ţăcăneală **09:30** Celebrităţi în sălbăticie cu Bear Grylls **10:30** Prinţul din Bel Air **11:30** M.A.S.H. **12:30** Stiri **13:00** Ce spun românii **14:00** Atelierul Meşterilor **15:00** Marea Ţăcăneală **16:00** Celebrităţi în sălbăticie cu Bear Grylls **17:00** Prinţul din Bel Air **18:00** M.A.S.H. **19:00** Războaiele depozitelor: Texas **20:00** Colecţia de la Count's Kustoms **21:00** Arma Mortala **22:00** Cobra 11 în alertă **23:00** Războaiele depozitelor: Texas **00:00** Stiri

ANTENA 1

06.00 Observator/Sport/Meteo
08.00 'Neatza cu Razvan si Dani
12.00 Observator
14.00 Mireasa – Iubire de 10 cu Simona Gherghe - sezon nou
17.00 Observator
18.00 Esti mai destept decat un copil de clasa a V-a?
19.00 Observator/Sport/Meteo
20.30 Temptation Island - Insula iubirii – sezon nou
00.00 Observator/Sport
00.30'Narcos. Regia: Jose Padilha, Fernando Coimbra, Guillermo Navarro Cu: Pedro Pascal, Wagner Moura Serialul de la Netflix este povestea adevărată a expansiunii şi a creşterii influenţei cartelurilor drogurilor în lume şi de asemenea a eforturilor autorităţilor de a le ţine piept în cadrul unui conflict sângeros. Serialul surprinde numeroasele forţe implicate în lupta antidrog - sistemul judiciar, poliţia, factorul politic, armata, societatea civilă - şi luptele pentru controlul cocainei, una dintre cele mai preţioase mărfuri din lume.
02.30 Observator. (r)
04.00 Mangalita. (r)
05.00 Esti mai destept decat un copil de clasa a V-a ?

CINEMA

07:00 Fata viitorului **08:40** Eroare **09:00** Şase săptămâni **10:40** Chei de rezervă Comedie, Franţa, 2022 **12:35** Ce spun femeile Dramă, SUA, 2022 **14:20** Vasil Dramă, Spania, 2022 **15:55** Sublim Dramă, Argentina, 2022 **17:35** Şase săptămâni Dramă, Ungaria, 2022 **19:10** Cele fermecate Dramă, Spania, 2023 **21:00** Cowboyul de la miezul nopţii Dramă, SUA, 1969 **22:55** Rain Man **01:05** Afacere de familie **03:05** Legătură de sânge **04:35** Delegaţi **04:50** Joyland

DIVA

06:40 Memorie perfectă **07:40** Memorie perfectă **08:35** Camera de gardă **09:30** Camera de gardă **10:25** Detectivi particulari **11:25** Detectivi particulari **12:25** Misterele Aurorei Teagarden **14:15** Camera de gardă **15:10** Camera de gardă **16:05** Detectivi particulari **17:05** Detectivi particulari **18:05** Case şi mistere **20:00** Totul pentru dragoste Romantic comedy 2017 **21:55** Crima din Charentes 2022 **23:55** Pe aripile dragostei Romance 2020 **01:45** Aproape în paradis

FILM NOW

07:15 Calul de luptă. Dramă, 2011. Regia: Steven Spielberg.
09:35 Alpha. Aventuri, 2018. Regia: Albert Hughes.
11:05 Casă, dulce casă. Romantic, 2002. Regia: Andy Tennant.
12:50 Misterele Darrow: Cazul cântăreţei. Dramă, 2018. Regia: Mel Damski.
14:15 Uimitorul Om-Păianjen 2 . Acţiune, 2014. Regia: Marc Webb.
16:30 Mă dau în vânt după cumpărături. Comedie, 2009. Regia: P.J. Hogan.
18:10 Înapoi în Burgundia. Dramă, 2017. Regia: Cédric Klapisch.
20:00 Antitrust. Thriller, 2001. Regia: Peter Howitt.
21:45 Sânge şi praf. Acţiune, 2023. Regia: Rod Blackhurst.
23:20 Constantin. Acţiune, 2005. Regia: Francis Lawrence.
01:15 Imperiul corupţiei. Thriller, 2019. Regia: Ron Scalpello.
02:55 Interviu cu un vampir: Cronicile Vampirilor . Horror, 1994. Regia: Neil Jordan. Cu: Antonio Banderas,Brad Pitt.
04:50 Mă poţi ierta vreodată?. Biografic, 2018. Regia: Heller Marielle. Cu: Grant Richard E.,McCarthy Melissa.

CINEMAX

07:00 Acasă, la închisoare Jailbird **08:30** Leonor nu va muri niciodată **10:15** Hellboy Acţiune, SUA, 2004 **12:15** Robocop Acţiune, SUA, 1987 **14:15** Godzilla Acţiune, SUA, 1998 **16:35** Femeia ideală pentru mine Comedie, Italia, 2021 **18:20** Leonor nu va muri niciodată **20:00** Nu da înapoi Comedie, SUA, 2018 **21:30** O iubesc pe Gloria Dramă, Franţa, 2023 **23:00** Eismayer **00:25** Timpul iubirii **02:30** Harka **04:00** Fiica mănei **05:30** Un dezastru aproape complet

AXN

07:00 Stargate: Atlantis **07:55** MacGyver **08:50** MacGyver **09:45** Stargate: Atlantis **10:45** Stargate: Atlantis **11:40** MacGyver **12:30** MacGyver **13:25** Castle **14:20** Castle **15:15** Cititorii de oase **16:10** CSI: Vegas **17:05** MacGyver **18:05** MacGyver **19:05** Castle **20:00** Castle **21:00** NCIS: Hawaii **21:55** NCIS: Hawaii **22:50** Ncis: Hawai'i **23:45** Castle **00:45** Castle **01:40** NCIS: Hawaii **02:25** NCIS: Hawaii **03:05** Ncis: Hawai'i **04:00** Teleshop

HBO

06:00 Tatăl bun: Povestea lui Martin MacNeill. Poliţist, Canada, 2021. Regia: Annie Bradley.
07:25 Tipu' de la cablu. Dramă-Comedie, SUA, 1996. Regia: Ben Stiller.
09:00 Nevastă de împrumut. Comedie, SUA, 2011. Regia: Dennis Dugan.
10:55 Viaţă de boem. Muzical, SUA, 2005. Regia: Chris Columbus.
13:05 Sparge gheaţa! Dramă, Austria, 2022. Regia: Clara Stern.
14:45 Dune. SF, SUA, 2021. Regia: Denis Villeneuve.
17:15 Dune: Partea II. Acţiune, SUA, 2023. Regia: Denis Villeneuve.
20:00 Furiosa: Saga Mad Max. Acţiune, Australia, 2024. Regia: George Miller.
22:30 Lumea financiară
23:30 Patru zile bune. Dramă, SUA, 2020. Regia: Rodrigo Garcia.
01:10 Marocco. Dramă, România, 2021. Regia: Emanuel Pârvu.
02:45 Nevastă de împrumut. Comedie, SUA, 2011. Regia: Dennis Dugan.
04:40 Tigru. Aventuri, România, 2023. Regia: Andrei Tanase. Cu: Catalina Moga, Paul Ipate, Alex Velea, Virgil Aioanei, Dan Apavaloaie.

CINEMAX 2

07:00 Acasă, la închisoare Jailbird **08:30** Leonor nu va muri niciodată **10:15** Hellboy Acţiune, SUA, 2004 **12:15** Robocop Acţiune, SUA, 1987 **14:15** Godzilla Acţiune, SUA, 1998 **16:35** Femeia ideală pentru mine Comedie, Italia, 2021 **18:20** Leonor nu va muri niciodată **20:00** Nu da înapoi Comedie, SUA, 2018 **21:30** O iubesc pe Gloria Dramă, Franţa, 2023 **23:00** Eismayer **00:25** Timpul iubirii **02:30** Harka **04:00** Fiica mănei **05:30** Un dezastru aproape complet

AXN BLACK

07:00 Teleshop **10:00** O lume dispărută **11:00** O lume dispărută **12:00** Teleshop **14:00** O lume dispărută **14:55** Echipa de soc **16:00** Vânătorii de comori **17:00** Vânătorii de comori **18:00** O lume dispărută **18:55** O lume dispărută **19:55** Xena: Prinţesa Războinică **20:55** Echipa de soc **21:55** O lume dispărută **22:55** Vânătorii de comori **23:55** Vânătorii de comori **00:50** Xena: Prinţesa Războinică **01:50** O lume dispărută **02:45** Vânătorii de comori

HBO 2

07:00 Charlie şi fabrica de ciocolată. Aventuri, SUA, 2005. **08:55** Din nou tineri. Dramă-Comedie, SUA, 2014. Regia: Noah Baumbach. Cu: Ben Stiller, Naomi Watts, Adam Driver **10:30** Maşina de bani. Poliţist, SUA, 2016. **12:10** Prietenii tăi **12:55** Iubesc să te urăsc. Comedie, SUA, 2023. **14:40** Omul nostru din Panama. Thriller, SUA, 2001. **16:30** Daneza. Dramă, Marea Britanie, 2015. **18:30** Hellboy şi Armata de Aur. Acţiune, SUA, 2008. Regia: Guillermo Del Toro. Cu: Ron Perlman, Selma Blair **20:30** Simpatizantul **21:25** Simpatizantul **22:20** Boston Strangler. Poliţist, SUA, 2023. **00:10** Dragoste şi moarte **01:10** Călugăriţa II. Horror, SUA, 2023. **03:00** Inamicii publici. Poliţist, SUA, 2009. Regia: Michael Mann. Cu: Johnny Depp, Christian Bale, Marion Cotillard, Billy Crudup, Stephen Dorff **05:15** Din alte vieţi. Dramă, SUA, 2023. Regia: Celine Song. Cu: Greta Lee, Teo Yoo, John Magaro, Leem Seung-Min.

HBO 3

06:00 Plăcintă Americană. Din nou pe felie **07:50** Inferno **09:50** Teoria Big Bang **10:30** Patrula junglei: Turul lumii **12:00** Legiunea supereroilor **13:25** Marea escapadă **15:00** Năstruşnicul motan Maurice **16:35** Barbie **18:30** Nu-i totul alb sau negru **19:30** Totul despre sex **20:30** Totul despre sex **21:00** Tânărul Sheldon **21:20** Steagul nostru înseamnă moarte **21:55** Apel de urgenţă **23:30** Lumea financiară **00:35** Zborul de noapte **01:25** Indignare **02:50** Tânărul Sheldon.

PRO CINEMA

06:15 La Maruta (reluare) **08:15** Comedie, dramă: Angry Angel (reluare) **10:00** Divertisment: La bloc (reluare) **12:15** Comedie: Little (reluare) **14:30** Comedie: Naufragiu pe Insula Dragostei (2005) **16:15** Aventuri: Jack şi vrejul de fasole (2009) **18:15** Divertisment: La bloc **20:30** Acţiune, comedie: Sfântul (1997) **23:00** Thriller: Cazul lui Richard Jewell (2019) **01:30** Acţiune, comedie: The Saint (reluare) **03:45** La Maruta (reluare) **05:30** Divertisment: La bloc (reluare)

HAPPY

06.00 Rebelde (s) **07.00** Jurământul (r) **09.15** Golden Boy - Dragoste rebelă (r) **12.30** Sărmana Maria (s) **13.30** Happy Cafe **14.00** Nu mă părăsi! (r) **15.00** Dragoste şi ură (r) **16.00** Jurământul (s) **18.00** 1001 nopţi (s) **19.00** Nu mă părăsi! (s) **20.00** Capcana iubirii (s) **22.00** Dragoste şi ură (s) **23.00** Dragostea pluteşte în aer (s) **00.00** 1001 nopţi (r) **01.00** Nu mă părăsi! (r) **02.00** Happy Cafe (r) **02.30** Dragostea pluteşte în aer (r) **03.15** Jurământul (r)

TVR 1

07.00 Universul credinţei
08.30 Bucuria credinţei
09.00 Pro Patria
10.00 M. A.l. aproape de tine
10.30 Copiii spun cu Virgil Ianţu. (R)
11.00 Viaţa satului
13.00 Tezaur folcloric. (redifuzare)
14.00 Telejurnal
14.30 Gala umorului. (R)
16.00 Care pe care. (redifuzare)
16.55 Zi de zi cu părintele Constantin Necula
17.00 Exclusiv în România. (Redifuzare)
18.00 Miturile comunismului. (redifuzare)
19.00 Feţele libertăţii. (redifuzare)
19.45 Sport
20.00 Telejurnal
21.00 Festivalul Florica Ungur
24.00 Garantat 100%. (redifuzare)
00.55 Ce-şi doresc femeile
03.05 M. A.l. aproape de tine

TVR 2

07.00 Teleshopping **07.30** România…în bucate (R) **08.00** Repere sacre **09.00** Ferma Anul 25 **10.00** Pescar hoinar **10.30** Natură şi aventură **11.00** Destine ca-n filme (R) **12.00** Telejurnal Sport Meteo **12.30** Duminica filmului românesc-Ecranizări ale unor mari romane din literatura română Tănase Scatiu - România, 1976 **15.00** Fuego, Junii Sibiului şi invitaţii lor Partea a doua (R) **17.00** D'ale lu' Mitică **18.00** Ora de ştiri **18.55** E vremea ta! **19.05** Comisarul Rex: aventuri la Viena (Kommissar Rex – Austria, 1994-2004) **20.00** Duminica filmului românesc: Felix şi Otilia. (1972) **22.45** Reţeaua cubaneză (Franţa, Brazilia, Spania, 2019) **01.10** Cursa prin istorie (R) **02.05** Ora de ştiri (R) **02.55** E vremea ta! (R) **03.10** Duminica filmului românesc

TVR 3

7:00 Satul meu (redifuzare) **7:55** Filler ABC-ul democratiei **8:00** Drumul lui Leşe (R) **8:50** Lumină din lumină **9:55** Memoria tiparului **10:00** Liturghia de Duminică **11:30** Istorie necunoscuta (redifuzare) **12:00** Educatie la zi Studioul teritorial Iaşi **13:00** Europa 360 ° (redifuzare) **13:30** Vine Cluju' pe la noi **14:55** Filler ABC-ul democratiei **15:00** Ia'şi află (redifuzare) **16:00** Cantec si poveste (redifuzare) **17:00** Regatul sălbatic **17:30** Caravana TVR3 (redifuzare) **18:55** Rafinament plus **19:00** Ia'si descopera (redifuzare) **19:55** Art pass **20:00** Teatrul Naţional de Televiziune **21:50** Memoria tiparului **22:00** Program preluat de la Televiziunea Publică din Ucraina destinat refugiaţilor **24:00** Cantec si poveste (R) **1:00** Istorie necunoscuta (R) **1:25** Memoria tiparului **1:30** Regatul sălbatic Best of (R) **2:00** Vine Cluju' pe la noi (R)

PRO TV

06:00 Lecţii de viaţă. (reluare)
07:00 Ştirile PRO TV
10:00 Matilda. (1996)
12:00 Partida perfectă. (2024)
14:15 Aici mă vei găsi. (2020)
16:45 Coana Mare: Aşa tată, aşa fiu. (2011)
19:00 Ştirile PRO TV
20:00 Killer Elite: Înfruntarea. (2011) Inspirat de evenimente reale, Killer Elite: Înfruntarea este un nou film de acţiune şi spionaj care urmăreşte aventurile lui Danny (Jason Statham), unul dintre cei mai talentaţi agenţi de spionaj din lume. Ademenit din exilul său auto-impus, Danny îşi adună echipa sa de specialişti pentru a executa o misiune aproape imposibilă: salvarea fostului său mentor şi partener, Hunter - (Robert De Niro). Împreună, ei trebuie să se infiltreze în unitatea militară extrem de temută şi de respectată, British Special Air Service (SAS), pentru a distruge o grupare de soldaţi asasini, precum şi pe liderul acestora, Spike (Clive Owen) înainte ca acţiunile lor să creeze o criză internaţională.
22:15 Transformers: Exterminarea. (2014)
01:30 Perfect Match. (reluare)
03:15 Matilda. (reluare)
05:00 Batem palma? (reluare)

PRIMA TV

07:00 Sanatate cu stil (r) **07:30** Focus special **08:00** Film: Chirita in Iasi (r) **10:00** Schimb de mame (r) **12:00** Film: Un studio in cautarea unei vedete **14:00** Poezie si delicateturi **16:00** Cronica carcotasilor (r) **18:00** Focus 18 - cele mai importante ştiri ale zilei **19:00** Secretele presedintelui (redifuzare) **20:00** Schimb de mame (r) **22:00** Film: Filantropica **23:00** Film: Milionari de weekend (r) **00:30** Poezie si delicateturi (r) **02:30** Cursa iubirii **05:30** Flash monden (r)

PRO ARENA

08:30 Colecţia de la Count's Kustoms **10:30** Superspeed **11:00** I likeIT **11:30** Stiri **12:00** Fotbal Superliga Feminina: Universitatea Cluj - Farul Constanta (DIRECT) **14:00** Stiri **14:30** Handbal Masculin – Supercupa: Finala mica (DIRECT) **16:00** Stiri **16:30** Războaiele depozitelor: Texas **17:30** Handbal Masculin – Supercupa: Finala mare (DIRECT) **19:15** Legende din wrestling: WWE **21:15** AtleticoTextila **22:15** Kickboxing: ONE Friday Fights **02:00** Stiri

ANTENA 1

06.00 Observator/Sport/
09.00 Neatza de weekend
13.00 Observator
14:45 Pretul cel bun
15.45 Formula 1: Marele Premiu al Olandei
18.00 Observator special
19.00 Observator/Sport/Meteo
20.00 Red 2. actiune SUA 2013 Regia: Dean Parisot Cu: Bruce Willis, Helen Mirren, John Malkovich, Mary-Louise Parker, Anthony Hopkins, Byung-hun Lee Frank Moses este salvat din ghearele unui asasin plătit de fostul său coleg Marvin, care şi-a înscenat propria moarte pentru a nu fi pus în pericol. Cei doi bărbaţi, alături de prietena lui Frank, Sarah, pornesc într-o călătorie prin lume, cu scopul de a descoperi secretul din spatele proiectului Nightshade, dar şi motivul pentru care acesta este dorit de toate guvernele de pe planetă.
22.15 Atac de Ziua Nationala. actiune SUA/Franta 2016 Regia: James Watkins Cu: Idris Elba, Richard Madden Kelly Reilly, Charlotte Le Bon
00.15 Thor: Ragnarok (r)
02.30 Narcos ®
04.15 Atac de Ziua Nationala – Bastille Day

ACASĂ

06:00 Ajutor, ma indragostesc (r) **08:00** Lectii de viata (r) **09:00** Ştii de Acasă · Doctor de bine · iBani **10:00** Lumina lunii în Vermont (r) **12:00** Numai langa tine **15:00** Ajutor, ma indragostesc **17:00** Lectii de viata **18:00** Calea spre iertare **20:00** Regina (2008) **21:30** Poveste de vară **23:30** Dulce razbunare Regia: Baris Ercetin. Cu: Furkan Andic, Kerem Atabeyoglu **24:30** Regina (r) **02:00** Ştii de Acasă · Doctor de bine (r) · iBani (r) **03:00** Lectii de viata (r)

DIVA

06:00 Memorie perfectă **06:45** Totul pentru dragoste **08:40** Cum să iubeşti din nou **10:40** Pe aripile dragostei Romance 2020 **12:30** Idilă de iarnă Romance 2020 **14:25** Comori ascunse Romance 2022 **16:15** Doar un sărut Romantic comedy 2022 **18:05** Acasă la tine Romance 2023 **20:05** Scrisori de dragoste Romance 2020 **22:00** Dragoste la South Beach Romantic comedy 2021 **23:50** Priveliştе mortală 2023 **01:50** Prietenul perfect **03:45** Dreptul familiei

FILM NOW

06:00 O oră de linişte. Comedie, 2014. Regia: Patrice Leconte.
07:15 Alegerea. Romantic, 2016. Regia: Ross Katz.
09:05 Ramona şi Beezus. Comedie, 2010. Regia: Allen Elizabeth.
10:45 Adam întunecatul. Acţiune, 2022. Regia: Jaume Collet-Serra.
12:40 Cum ştii dacă ai noroc?. Comedie, 2010. Regia: James L. Brooks.
14:35 Argo. Thriller, 2012. Regia: Ben Affleck.
16:30 Ocean's Thirteen - Acum sunt 13 . Thriller, 2007. Regia: Steven Soderbergh.
18:25 Aproape letală. Acţiune, 2015. Regia: Kyle Newman.
20:00 Lilu, Lilu, Crocodilu. Aventuri, 2022. Regia: Josh Gordon ,Will Speck.
21:45 22 Jump Street - O altă adresă de pomină. Acţiune, 2014. Regia: Christopher Miller ,Phil Lord.
23:30 Adevărul şi numai adevărul. Thriller, 2008. Regia: Rod Lurie.
01:10 După ce ne-am certat. Romantic, 2020. Regia: Roger Kumble.
02:50 Valul ucigaş. Acţiune, 1995. Regia: Tony Scott.
04:45 Balada lui Jimmy McCabe. Dramă, 2017. Regia: Thomas Napper.

CINEMAX

07:00 Ajutor **08:40** Coloană sonoră Dramă, Brazilia, 2017 **10:30** Câmpuri magnetice Dramă-Comedie, Grecia, 2021 **11:55** Ianuarie Dramă, Latvia, 2022 **13:30** Schimbul Dramă, SUA, 2008 **15:50** Exod Dramă, Suedia, 2023 **17:30** Coloană sonoră Dramă, Brazilia, 2017 **19:20** Ajutor Dramă, Marea Britanie, 2021 **21:00** Ce spun femeile Dramă, SUA, 2022 **22:45** O nouă şansă **00:30** Fiica eternă **02:05** Situaţie extremă **04:00** Chiara **05:45** Ultima şansă

AXN

07:20 Teenage Mutant Ninja Turtles Actiune, SUA, 2014 **09:25** Leo Mattei – Brigada pentru minori **11:45** Cititorii de oase **12:40** Cititorii de oase **13:40** Cititorii de oase **14:30** Cititorii de oase **15:25** Cititorii de oase **16:25** CSI: Vegas **17:20** CSI: Vegas **18:10** CSI: Vegas **19:05** CSI: Vegas **20:00** CSI: Vegas **21:00** Teenage Mutant Ninja Turtles: Out Of The Shadows Actiune, SUA, 2016 **23:20** Fosta mea Super-Gagică Comedie , 2006 **01:20** Dincolo de realitate

HBO

06:00 Fiul. Dramă, Marea Britanie, 2022. Regia: Florian Zeller.
08:00 Batman: Haosul din Gotham. Animaţie, SUA, 2023. Regia: Christopher Berkeley, Sam Liu.
09:30 Strălucirea eternă a minţii neprihănite. Romantic, SUA, 2004. Regia: Michel Gondry.
11:20 Hellboy şi Armata de Aur. Acţiune, SUA, 2008. Regia: Guillermo Del Toro.
13:15 Shazam! Furia zeilor. Acţiune, SUA, 2022. Regia: David F. Sandberg.
15:25 Hai să cântăm din nou! Sing 2. Animaţie, SUA, 2021. Regia: Garth Jennings.
17:15 Dune: Partea II. Acţiune, SUA, 2023. Regia: Denis Villeneuve.
20:00 Furiosa: Saga Mad Max. Acţiune, Australia, 2024. Regia: George Miller.
22:30 Insidious: Uşa roşie. Horror, SUA, 2023. Regia: Patrick Wilson.
00:15 Homarul. Dramă-Comedie, Irlanda, 2015. Regia: Yorgos Lanthimos.
02:10 Camera de refugiu. Thriller, SUA, 2002. Regia: David Fincher. Cu: Jodie Foster, Forest Whitaker, Dwight Yoakam, Jared Leto, Kristen Stewart
04:00 Lumea financiară
05:00 Intergalactic

CINEMA 2

07:00 Lunana: Un iac în clasă **08:50** Şi apoi a apărut dragostea **10:20** O iubesc pe Gloria **11:45** Tripletele din Belleville **13:10** Koyaanisqatsi SUA, 1982 **14:35** Planul 75 Dramă, Japonia, 2022 **16:30** Taţi şi mame **18:10** Şi apoi a apărut dragostea **19:40** Lunana: Un iac în clasă Dramă, Bhutan, 2019 **21:30** Mai e mult timp până mâine Dramă, Singapore, 2023 **23:15** O cafea şi pantofi noi **00:55** Neon Spring **02:35** Disforie **03:15** Elaha **05:10** Medusa Deluxe

AXN BLACK

07:00 Teleshop **10:00** Xena: Prinţesa Războinică **11:00** Xena: Prinţesa Războinică **12:00** Teleshop **14:00** Echipa de soc **15:00** Echipa de soc **16:00** Echipa de soc **17:00** Echipa de soc **18:00** Echipa de soc **19:00** Vânătorii de comori **20:00** Vânătorii de comori **21:00** Vânătorii de comori **22:00** Vânătorii de comori **23:00** Vânătorii de comori **00:00** Xena: Prinţesa Războinică **00:55** O lume dispărută **01:50** O lume dispărută **02:50** Crimele din Hel **03:30** Crimele din Hel

HBO 2

07:00 Călătoria către Bethlehem. Muzical, SUA, 2023. **08:40** Neneh Superstar. Dramă-Comedie, Franţa, 2022. Regia: Ramzi Ben Sliman. Cu: Oumy Bruni Garrel, Maïwenn, Aïssa Maïga **10:20** O comedie romantică. Dramă-Comedie, Franţa, 2022. **12:05** Marea escapadă. Dramă, Marea Britanie, 2023. **13:40** Păpuşile mele de hârtie. Comedie, Italia, 2023. **15:25** Totul din cauza unei pisici. Dramă-Comedie, Franţa, 2023. **17:10** Primul contact. Dramă, SUA, 2016. **19:05** Familia Hollar. Comedie, SUA, 2016. **20:30** Ştirile săptămânii cu John Oliver **21:05** Magic Mike: Ultimul dans. Dramă-Comedie, SUA, 2022. **23:00** Vinerea neagră. Horror, SUA, 2023. **00:45** Ecaterina **01:35** Cutii de chibrit. Comedie, SUA, 2012. Cu: Matt Lucas, James Caan, Billy Crystal **03:15** Superrăi. Comedie, SUA, 2007. **05:10** Magic Mike: Ultimul dans. Dramă-Comedie, SUA, 2022. Cu: Channing Tatum, Salma Hayek.

HBO 3

06:00 Viaţă dată peste cap **07:30** Peter Pan **09:20** Stagiarii **11:15** Tânărul Sheldon **11:40** Tânărul Sheldon **12:00** Steagul nostru înseamnă moarte **12:25** Ramona **13:45** Fiţi bărbaţi! **15:15** Emily **17:20** Regele iernii **18:20** Petrecere acasă **20:00** Lumea financiară **21:00** Tokyo Vice **22:00** Zborul de noapte **22:50** Minutele negre **00:15** De la început **01:20** Halloween: Noaptea crimelor **03:05** Tokyo Vice **04:05** Zborul de noapte **04:50** Lady Gucci - povestea Patriziei Reggiani.

PRO CINEMA

05:45 Batem palma? (reluare) **07:45** Comedie romantică: Love and Mary (reluare) **09:45** Divertisment: La bloc (reluare) **12:00** Comedie, dramă: Angry Angel (reluare) **13:45** Dramă romantică: Cântec pentru ea (2014) **16:00** Comedie, dramă: Femeile în negru (2018) **18:15** Divertisment: La bloc **20:30** Comedie: S-a furat mireasa (2012) **22:30** Thriller: Split: Personalităţi multiple (2016) **01:00** Comedie: S-a furat mireasa (reluare) **03:00** Apropo Tv **04:00** La bloc (r)

HAPPY

06.00 Magazin informativ: Happy Cafe (r) **07.15** Dragoste şi ură (r) **09.15** Teleshopping **09.30** Moştenirea (s) Cu: Halil Ibrahim Ceyhan, Sila Turkoglu, Berat Ruzgar Ozkan **12.30** Suleyman Magnificul (r) **15.00** Capcana iubirii (r) **18.00** Golden Boy - Dragoste rebelă (r) **20.00** Suleyman Magnificul (s) Cu: Halit Ergenc, Nur Fettahoglu, Selim Bayraktar **22.30** Adela (s) **01.00** Suleyman Magnificul (r) **03.15** Adela (r) **05.15** Magazin informativ: Happy Cafe (r)

TVR 1

07.00 Telejurnal matinal
09.45 Teleshopping
10.00 AgroStrategia
11.00 Teleenciclopedia (R)
12.00 Teleshopping
12.30 Glob cooker. (FRANȚA 2014)
13.00 Oamenii și legea. (redifuzare)
13.55 Vorbește corect! (redifuzare)
14.00 Telejurnal
14.55 Zi de zi cu părintele Constantin Necula.
15.00 Maghiara de pe unu
15.55 Maghiara de pe unu
16.45 Istorii incredibile. (Franța, 2016 - 2019)
17.15 Prințul Jumong. (Coreea de Sud, 2006)
18.30 Punctul critic. (redifuzare)
19.35 Fata cu cartea. (redifuzare)
20.00 Telejurnal
21.00 Un motiv să mori, un motiv să trăiești
23.15 Nocturne. (redifuzare)
00.15 Punctul critic (R)

TVR 2

07.00 Generația Fit **07.25** România…în bucate (R) **07.50** Direcția: Sud-Vest ! (Cap Sud Ouest, Franța, 2013). **08.15** Doar să gustați... (Goûtez-voir, Franța, 2014) **08.45** Teleshopping **09.00** Puternici, impreuna (R) **10.30** Magazin Deutsche Welle **11.00** Documentar 360°GEO Câinii salvatori **12.00** Telejurnal Sport Meteo **12.40** Teleshopping **13.00** Cultura minorităților **14.00** Mic dejun cu un campion (R)**15.00** Muzica timpului tău **15.30** Vara amintirilor **16.30** Puternici, impreuna **17.30** România…în bucate **18.00** Ora de stiri **18.50** E vremea ta! **19.05** Comisarul Rex: aventuri la Viena **20.00** Dincolo de porțile palatelor **21.00** Duelul pianelor **00.00** Duminica filmului românesc (R) Felix și Otilia – România **02.40** Ora de știri

TVR 3

7:00 Telematinal **7:55** Filler ABC-ul democratiei **8:00** Telematinal **8:55** Teleshopping **9:00** Vedere cu olteni **9:30** Locuri, oameni si comori **9:55** Teleshopping-Publicitate **10:00** Serial romanesc - RACHETA ALBA (Romania, 1984) **10:50** Memoria tiparului **11:00** Toți împreună (redifuzare) **12:50** Teleshopping **13:05** CULT@rt (redifuzare) **13:55** Teleshopping **14:00** Tableta de sănătate (redifuzare) **14:55** Filler ABC-ul democratiei **15:00** Cantec si poveste (redifuzare) **16:00** Vara pentru voi **16:55** Teleshopping **17:00** Telejurnal regional **17:30** Lumea de aproape (redifuzare) **17:55** Teleshopping **18:00** Se întâmplă acum **19:55** Art pass **20:00** La sfatul popular **21:50** Memoria tiparului **24:00** Se întâmplă acum (R) **1:50** Art pass **2:00** La sfatul popular (R) **3:50** Memoria tiparului

PRO TV

06:00 Știrile PRO TV
10:30 Vorbește lumea
13:00 Știrile PRO TV
14:00 Lecții de viață
15:00 La Măruță
17:00 Știrile PRO TV
18:00 Batem palma?
19:00 Știrile PRO TV
20:30 Las Fierbinți
21:30 Arta războiului. (2000) In acest tensionat thriller international, Wesley Snipes joaca rolul lui Neil Shaw, un agent secret care lucreaza pentru Secretarul General al Natiunilor Unite. El traieste intr-o lume de minciuna si intrigi, unde nimic nu este ce pare a fi, iar moartea pandeste la fiecare colt. Miza este uriasa: chiar supravietuirea Natiunilor Unite - iar Shaw este ultima linie de aparare. Natiunile Unite se pregatesc pentru un summit cu China, intalnire pe care anumite forte vor sa o impiedice si vor face orice pentru a discredita Organizatia. Un vapor este gasit esuat in Golful Florida, avand la bord cadavrele a peste 500 de marinari vietnamezi.
23:45 Știrile PRO TV
00:15 True Lies. (reluare 24 aug)
03:00 Vorbește lumea. (reluare)
05:00 Batem palma? (reluare)

PRIMA TV

07:00 Exclusiv VIP (r) **09:00** Secretele presedintelui **11:03** Teleshopping live **13:10** Serial: Iubire imposibila **14:00** Focus 14 **16:00** EXCLUSIV VIP cu Cristi Brancu (r) **18:00** Focus **19:30** Flash monden **20:00** Film: Trenul condamnatilor, actiune, SUA, 2002 Cu: Sean Patrick Flanery Regia: Terry Cunningham **22:00** Focus 22 **23:30** Exclusiv VIP (reluare) **01:30** Film: Trenul condamnatilor (r) **03:30** Serial: Iubiri secrete **04:30** Serial: Iubire imposibila (r) **05:30** Focus 22

PRO ARENA

08:30 Marea Țăcăneală **09:30** Celebrități în sălbăticie cu Bear Grylls **10:30** Prințul din Bel Air **11:30** M.A.S.H. **12:30** Stiri **13:00** Ce spun românii **14:00** Atelierul Meșterilor **15:00** Marea Țăcăneală **16:00** Celebrități în sălbăticie cu Bear Grylls **17:00** Prințul din Bel Air **18:00** M.A.S.H. **19:00** Războaiele depozitelor: Texas **20:00** Colecția de la Count's Kustoms **21:00** Arma Mortala **22:00** Cobra 11 în alertă **23:00** Războaiele depozitelor: Texas **00:00** Stiri

ANTENA 1

06.00 Observator/Sport/ Meteo
08.00 Neatza cu Razvan si Dani
12.00 Observator
14.00 Mireasa – Iubire de 10 cu Simona Gherghe - sezon nou
17.00 Observator
18.00 sti mai destept decat un copil de clasa a V-a ?
19.00 Observator/Sport/ Meteo
20.30 Insula iubirii – sezon nou
00.00 Observator/Sport
00.30 Narcos. thriller Regia: Jose Padilha, Fernando Coimbra, Guillermo Navarro Cu: Pedro Pascal, Wagner Moura Povestea adevărată a expansiunii și a creșterii influenței cartelurilor drogurilor în lume și de asemenea a eforturilor autorităților de a le ține piept în cadrul unui conflict sângeros. Serialul surprinde numeroasele forțe implicate în lupta antidrog - sistemul judiciar, poliția, factorul politic, armata, societatea civilă - și luptele pentru controlul cocainei, una dintre cele mai prețioase mărfuri din lume.
01.30 Greu de pensionat 2
04.00 Pretul cel bun (r)
05.00 Esti mai destept decat un copil de clasa a V-a ?

ACASĂ

06:00 Pariu cu destinul (r) **08:00** Leylifer (r) **09:00** Familia (r) **10:00** Cabo, ilustii in Paradis **11:00** Știrile Acasă Actualități **12:00** Amor real **13:00** Valuri de pasiune **15:00** Știrile Acasă Magazin **16:00** Fata cu ochi de onix **17:00** Feluri de iubire **19:00** Pariu cu destinul **21:00** Leylifer **22:00** Familia **23:00** Dulce razbunare Regia: Baris Ercetin. Cu: Furkan Andic, Kerem Atabeyoglu**00:00** Amor real (r) **01:00** Leylifer (r) **02:00** Dila Hanim **05:00** Știrile Acasă

DIVA

06:35 Memorie perfectă **07:35** Memorie perfectă **08:35** Camera de gardă **09:30** Camera de gardă **10:25** Detectivi particulari **11:25** Detectivi particulari **12:25** Misterele Aurorei Teagarden **14:20** Camera de gardă **15:15** Camera de gardă **16:10** Detectivi particulari **17:10** Detectivi particulari **18:10** Misterele Aurorei Teagarden **20:00** Căpitanul Marleau **22:15** Doar un sărut Romantic comedy 2022 **00:05** Cum să iubești din nou **02:05** Aproape în paradis

FILM NOW

06:15 Invadarea lumii : Bătălia Los Angeles. Acțiune, 2011. Regia: Jonathan Liebesman.
08:05 Părinți vs bunici. Comedie, 2012. Regia: Fickman Andy.
09:45 Lilu, Lilu, Crocodilu. Aventuri, 2022. Regia: Josh Gordon, Will Speck.
11:30 Aproape letală. Acțiune, 2015. Regia: Kyle Newman.
13:05 Red Dawn: Ultima invazie. Acțiune, 2012. Regia: Dan Bradley.
14:35 Ura pe care o simți. Dramă, 2018. Regia: Tillman George.
16:40 Blonda de la drept 2. Comedie, 2003.
18:10 Comanda. Thriller, 2018. Regia: Thomas Vinterberg.
20:00 Mad Max: Drumul furiei. Acțiune, 2015. Regia: George Miller.
21:55 Regina blestemaților. Horror, 2002. Regia: Michael Rymer.
23:35 Cu orice preț. Thriller, 2016. Regia: David Mackenzie.
01:15 Ce-ar fi dacă? Romantic, 2013. Regia: Michael Dowse.
02:50 Luptătorul. Dramă, 2008. Regia: Darren Aronofsky.
04:35 Scapă, dacă poți! Acțiune, 2019. Regia: Adam Robitel.

CINEMAX

07:00 Exod Suedia, 2023 **08:45** Pământul femeilor Dramă, Italia, 2023 **10:35** Cântec de leagăn Dramă, Spania, 2022 **12:20** Hotelul Dramă, Hong Kong, 2022 **14:10** Ce spun femeile Dramă, SUA, 2022 **15:55** Surori Dramă, Latvia, 2022 **17:45** Pământul femeilor Dramă, Italia, 2023 **19:35** Jane Thriller, SUA, 2022 **21:00** Ce a văzut Lucia Dramă, Spania, 2022 **22:50** Fargo **00:30** Estul frumos **02:15** Ia și fugi! **02:55** Roșu intens **05:00** Inspecția **05:20** Linoleum

HBO

06:00 Două bilete spre Grecia. Comedie, Franța, 2022.
07:50 Hai să cântăm din nou!. Animație, SUA, 2021. Regia: Garth Jennings.
09:40 Harry Potter și Talismanele Morții: Partea 1. Aventuri, Marea Britanie, 2010. Regia: David Yates.
12:05 Harry Potter și Talismanele Morții: Partea a II-a. Aventuri, Marea Britanie, 2011.
14:15 Zborul de noapte
15:05 Liga Dreptății: Supereroii și Vânătorii, prima parte. Animație, SUA, 2023.
16:20 Liga Dreptății: Supereroii și Vânătorii, partea a II-a. Animație, SUA, 2023.
17:35 Treisprezece vieți. Dramă, SUA, 2022. Regia: Ron Howard.
20:00 Lumea financiară
21:00 Dragoste și moarte
22:00 Godzilla x Kong: Un nou imperiu. Acțiune, SUA, 2024.
23:55 Adam Întâiul. Dramă, SUA, 2024. Regia: Irving Franco.
01:35 Van Helsing. Aventuri, SUA, 2004. Regia: Stephen Sommers.
03:45 Alertă de gradul zero. Acțiune, SUA, 2013.

CINEMAX 2

07:00 Tați și mame **08:40** Balaur Dramă, România, 2021 **10:45** Ultima dorință Dramă, SUA, 2022 **12:05** Mai e mult timp până mâine Dramă, Singapore, 2023 **13:50** Aventura Dramă, Italia, 1960 **16:10** Fragil Comedie, Franța, 2021 **17:50** Balaur Dramă, România, 2021 **19:55** Când Harry a cunoscut-o pe Sally Romantic, SUA, 1989 **21:30** Întâlnire cu Joe Black Dramă, SUA, 1998 **00:25** Rimini **02:20** Incredibila Elisa **04:05** Câinii **05:40** Ultima dorință

HBO 2

07:00 Păpușile mele de hârtie. Comedie, Italia, 2023. **08:45** Totul din cauza unei pisici.Dramă-Comedie, Franța, 2023. Regia: Cécile Telerman. Cu: Zabou Breitman, Pascal Elbé, Mélanie Bernier, Marie-Josée Croze, Pascal Demolon **10:30** Primul contact. Dramă, SUA, 2016. **12:25** Prietenii tăi **12:45** Prietenii tăi **13:10** Familia Hollar. Comedie, SUA, 2016, **14:40** Ștrumfii: Satul pierdut. Animație, SUA, 2017. **16:10** Spencer **16:55** Tânărul Sheldon **17:20** Uite-i cum fug. Comedie, Marea Britanie, 2022. **18:55** Roboții. Comedie, SUA, 2023. Regia: Anthony Hines, Casper Christensen. Cu: Shailene Woodley, Jack Whitehall, Paul Rust, Nicholas Rutherford, Paul Jurewicz Rating: 15 **20:30** Dunkirk. Război, Marea Britanie, 2017. **22:15** The International: Puterea banului. Acțiune, SUA, 2009. **03:30** Tăișul sabiei. Dramă, Franța, 2023. Cu: Roschdy Zem, Doria Tillier **05:10** Dunkirk. Război, Marea Britanie, 2017.

HBO 3

06:00 Emily **08:10** Petrecere acasă **09:50** Teoria Big Bang **10:10** Teoria Big Bang **10:30** Doar ceva frumos **12:25** Confort nordic **14:00** Steagul nostru înseamnă moarte **14:25** Regele iernii **15:25** Dispariția **17:15** Evadatul **19:25** Totul despre sex **19:55** Totul despre sex **20:25** Totul despre sex **21:00** Lumea financiară **22:00** Dragoste și moarte **23:00** Vânătoarea de oameni **00:30** Borat: Filmul ulterior **02:05** Lumea financiară **03:05** Dragoste și moarte **04:05** Doar ceva frumos.

CINEMAX

05:45 La Maruta (reluare) **07:45** Comedie: My Boyfriend's Dog (reluare) **09:30** Divertisment: La bloc (reluare) **11:45** Comedie: Status Update (reluare) **14:00** Comedie: The Perfect Man (reluare) **16:00** Dramă biografică: American Underdog: Povestea lui Kurt Warner (2021) **18:15** Divertisment: La bloc **20:30** Acțiune: Campionul (2011) **22:30** Acțiune: Ultima noapte (2020) **00:15** Acțiune: Knockout (reluare) **02:15** La Maruta (reluare) **04:00** La bloc (reluare)

PRO CINEMA

05:30 La Maruta (reluare) **07:15** Dramă romantică: The Song (reluare) **09:30** Divertisment: La bloc (reluare) **11:45** Comedie: Matilda (reluare) **13:45** Romantic: Finding You (reluare) **16:15** Romantic: Prieteni din copilarie (2022) **18:15** Divertisment: La bloc **20:30** Acțiune, comedie: Punct ochit, punct... iubit! (2010) **22:30** Dramă: Fascinație (2005) **00:30** Acțiune, comedie: Wild Target (reluare) **02:30** La Maruta (reluare) **04:15** Divertisment: La bloc (reluare)

HAPPY

06.00 Rebelde **07.00** Jurământul **09.15** Capcana iubirii (r) **11.30** Sărmana Maria (s) **13.30** Happy Cafe **14.00** Nu mă părăsi! **15.00** Dragoste și ură (r) **16.00** Jurământul (s) **18.00** 1001 nopți (s) **19.00** Nu mă părăsi! (s) **20.00** Golden Boy - Dragoste rebelă (s) **22.00** Dragoste și ură (s) **23.00** Dragostea plutește în aer (s) **00.00** 1001 nopți (r) **01.00** Nu mă părăsi! (r) **02.00** Happy Cafe (r) **02.30** Dragostea plutește în aer (r) **03.15** Jurământul (r) **04.45** Happy Cafe (r)

TVR 1

07.00,Telejurnal matinal
09.45 Teleshopping
10.00 AgroStrategia
11.00 Câștigă România! (R)
12.00 Teleshopping
12.30 Istorii incredibile. (Franța, 2016 - 2019)(R)
13.00 Oamenii și legea. (redifuzare)
13.55 Vorbește corect! (redifuzare)
14.00 Telejurnal
14.55 Zi de zi cu părintele Constantin Necula
15.00 Maghiara de pe unu
15.55 Maghiara de pe unu
16.45 Istorii incredibile. (Franța, 2016 - 2019)
17,15 Prințul Jumong. (Coreea de Sud, 2006)
18.30 Punctul critic. (redifuzare)
19.35 Fata cu cartea. (redifuzare)
20.00 Telejurnal
21.00 Tora! Tora! Tora! (SUA, Japonia, 1970)
24.00 Punctul critic (R)
01.05 Tora! Tora! Tora!

TVR 2

07.00 Generația Fit **07.25** România…în bucate (R) **07.50** Între cer și mare (Chroniques du Sud – Découverte) **08.15** Doar să gustați... **08.45** Teleshopping **09.00** Puternici, impreuna (R) **10.00** Teleshopping **10.30** Magazin Deutsche Welle **11.00** Documentar 360°GEO Nepal – soldații de pe acoperișul lumii **12.00** Telejurnal Sport Meteo **12.40** Teleshopping **13.00** Cultura minorităților **13.30** Cum vă merge ? (R) **14.00** D'ale lu' Mitică (R) **15.00** Muzica timpului tău **15.30** Vara amintirilor **16.30** Puternici, impreuna **17.30** România…în bucate **18.00** Ora de știri **18.50** E vremea ta! **19.05** Comisarul Rex: aventuri la Viena **20.00** Destine ca-n filme **21.00** Duelul pianelor **23.00** Comisarul Rex: aventuri la Viena **00.00** Rețeaua cubaneză

TVR 3

7:00 Telematinal **7:55** Filler ABC-ul democratiei **8:00** Telematinal **8:55** Teleshopping-Publicitate **9:00** Vedere cu olteni **9:30** Locuri, oameni si comori **9:55** Teleshopping **10:00** Serial romanesc - Racheta alba (Romania, 1984) **10:35** Filler Studioul teritorial Timișoara **10:50** Memoria tiparului **11:00** Toți împreună (redifuzare) **12:50** Teleshopping **13:05** Arena Studioul teritorial Iasi **13:55** Teleshopping **14:00** Tableta de sănătate (redifuzare) **14:55** Filler ABC-ul democratiei **15:00** Cântec și poveste (redifuzare) **16:00** Vara pentru voi **16:55** Teleshopping - Publicitate **17:00** Telejurnal regional **17:30** Lumea de aproape (redifuzare) **17:55** Teleshopping **18:00** Se întâmplă acum **19:55** Art pass **20:00** La sfatul popular **21:50** Memoria tiparului **24:00** Se întâmplă acum (R) **1:50** Art pass

PRO TV

06:00 Știrile PRO TV
10:30 Vorbește lumea
13:00 Știrile PRO TV
14:00 Lecții de viață
15:00 La Măruță
17:00 Știrile PRO TV
18:00 Batem palma?
19:00 Știrile PRO TV
20:30 Las Fierbinți
21:30 Boyka: Undisputed – Joc murdar. (2016) Începută de Wesley Snipes și continuată de Michael Jai White, seria Undisputed îl are acum, ca și în partea a treia, în prim plan pe Scott Adkins, cel care îi dă viață durului Yuri Boyka. Revenit pe calea cea dreaptă, eroul celei de-a treia părți a seriei se va vedea pus în fața unor noi aventuri și a unor noi încercări. Boyka tinteste pătrunderea în galele „greilor", însă atunci când un deces accidental are loc în ring, acesta începe să-și pună la îndoială motivele pentru care luptă și principiile de viață.
23:15 Știrile PRO TV
23:45 Killer Elite. (reluare 25 aug)
02:00 Las Fierbinți. (reluare)
03:00 Vorbește lumea. (reluare)
05:00 Batem palma? (reluare)

PRIMA TV

07:00 Exclusiv VIP (redifuzare) **09:00** Cronica carcotasilor (reluare) **11:03** Teleshopping **13:10** Serial: Iubire imposibila **14:00** Focus 14 **16:00** EXCLUSIV VIP cu Cristi Brancu (reluare) **18:00** Focus **19:30** Flash monden **20:00** Film: Pasiuni, drama, SUA, 1993 Cu: Polly Draper Regia: Michael Miller **22:00** Focus 22 **23:30** Exclusiv VIP (reluare) **01:30** Film: pasiuni (reluare) **03:30** Serial: Iubiri secrete (reluare) **04:30** Serial: Iubire imposibila **05:30** Focus 22 (reluare)

PRO ARENA

08:30 Marea Țăcăneală **09:30** Celebrități în sălbăticie cu Bear Grylls **10:30** Prințul din Bel Air **11:30** M.A.S.H. **12:30** Stiri **13:00** Ce spun românii **14:00** Atelierul Meșterilor **15:00** Marea Țăcăneală **16:00** Celebrități în sălbăticie cu Bear Grylls **17:00** Prințul din Bel Air **18:00** M.A.S.H. **19:00** Războaiele depozitelor: Texas **20:00** Colecția de la Count's Kustoms **21:00** Arma Mortala **22:00** Cobra 11 în alertă **23:00** Războaiele depozitelor: Texas **00:00** Stiri

ANTENA 1

06.00 Observator/Sport/ Meteo
08.00 'Neatza cu Razvan si Dani
12.00 Observator
14.00 Mireasa – Iubire de 10 cu Simona Gherghe - sezon nou
17.00 Observator
18.00 Esti mai destept decat un copil de clasa a V-a ?
19.00 Observator/Sport/ Meteo
20.30 Temptation Island - Insula iubirii – sezon nou
00.00 Observator/Sport
00.30 Narcos. thriller Regia: Jose Padilha, Fernando Coimbra, Guillermo Navarro Cu: Pedro Pascal Serialul de la Netflix este povestea adevărată a expansiunii și a creșterii influenței cartelurilor drogurilor în lume și de asemenea a eforturilor autorităților de a le ține piept în cadrul unui conflict sângeros. Serialul surprinde numeroasele forțe implicate în lupta antidrog - sistemul judiciar, poliția, factorul politic, armata, societatea civilă - și luptele pentru controlul cocainei, una dintre cele mai prețioase mărfuri din lume.
01.30 Mangalita
04.00 Povesti de familie
05.00 Esti mai destept decat un copil de clasa a V-a ?

ACASĂ

06:00 Pariu cu destinul (r) **08:00** Leylifer (r) **09:00** Familia (r) **10:00** Cabo, ilustii in Paradis **11:00** Știrile Acasă Actualități **12:00** Amor real **13:00** Valuri de pasiune **15:00** Știrile Acasă Magazin **16:00** Fata cu ochi de onix **17:00** Feluri de iubire **19:00** Pariu cu destinul **21:00** Leylifer **22:00** Familia **23:00** Dulce razbunare Regia: Baris Ercetin. Cu: Furkan Andic, Kerem Atabeyoglu, Can Nergis **00:00** Amor real (r) **01:00** Leylifer (r) **02:00** Dila Hanim **05:00** Știrile

DIVA

06:40 Memorie perfectă **07:40** Memorie perfectă **08:40** Camera de gardă **09:35** Camera de gardă **10:30** Detectivi particulari **11:30** Detectivi particulari **12:30** Misterele Aurorei Teagarden **14:20** Camera de gardă **15:15** Camera de gardă **16:10** Detectivi particulari **17:10** Detectivi particulari **18:10** Misterele Aurorei Teagarden **20:00** Acasă la tine Romance 2023 **21:55** Căsătorie cu bucluc Romance 2022 **23:50** Idilă de iarnă Romance 2020 **01:45** Aproape în paradis

FILM NOW

06:10 Comanda. Thriller, 2018. Regia: Thomas Vinterberg.
08:00 Un an de pominâ. Comedie, 2011. Regia: Frankel David.
09:35 Mad Max: Drumul furiei. Acțiune, 2015. Regia: George Miller.
11:30 Blonda de la drept 2. Comedie, 2003. Regia: Charles Herman-Wurmfeld.
13:00 Calul de luptă. Dramă, 2011. Regia: Steven Spielberg.
15:20 1.000 post Terra . SF, 2013. Regia: M Night Shyamalan.
16:55 Înzestrată. Dramă, 2017. Regia: Webb Marc.
18:30 Alpha. Aventuri, 2018. Regia: Albert Hughes.
20:00 Ultimul sărut. Romantic, 2006. Regia: Tony Goldwyn.
21:40 Ucenic pentru crimă. Acțiune, 2014. Regia: Julius Avery.
23:25 Jerry Maguire. Dramă, 1996. Regia: Cameron Crowe.
01:35 Murdărie. Comedie, 2013. Regia: Jon S. Baird.
03:10 Insula Shutter. Thriller, 2010. Regia: Martin Scorsese.
05:20 Ronin. Acțiune, 1998. Regia: John Frankenheimer. Cu: Jean Reno,Jonathan Pryce,Michael Lonsdale.

CINEMAX

07:00 Surori Dramă, Latvia, 2022 **08:50** Matern Dramă, Spania, 2022 **10:55** Jane Thriller, SUA, 2022 **12:20** Povești din pădurea de castani Dramă, Slovenia, 2019 **13:40** Ce a văzut Lucia Dramă, Spania, 2022 **15:25** Fata viitorului Dramă, Italia, 2022 **17:05** Matern Dramă, Spania, 2022 **19:05** Chei de rezervă Comedie, Franța, 2022 **21:00** Ce spun femeile Dramă, SUA, 2022 **22:45** Ultimul client **00:20** Eu și Sisi **02:30** Santinela de sud **04:05** Al șaselea copil

HBO

06:00 Bate toba! Comedie, Elveția, 2019. Regia: François-Christophe Marzal.
07:30 Ea a venit la mine. Dramă-Comedie, SUA, 2023. Regia: Rebecca Miller.
09:10 Hobbitul: Bătălia celor cinci oștiri. Fantastic, Noua Zeelandă, 2014. Regia: Peter Jackson.
11:30 Știrile săptămânii cu John Oliver
12:10 Godzilla x Kong: Un nou imperiu. Acțiune, SUA, 2024. Regia: Adam Wingard.
14:00 Adam Întâiul. Dramă, SUA, 2024. Regia: Irving Franco.
15:40 Animale fantastice și unde le poți găsi. Aventuri, Marea Britanie, 2016. Regia: David Yates.
17:50 Animale fantastice: Crimele lui Grindelwald. Aventuri, Marea Britanie, 2018. Regia: David Yates.
20:00 Casa Dragonului
21:00 Regele iernii
22:00 Omul invizibil. Acțiune, SUA, 2000. Regia: Paul Verhoeven.
23:50 Cei opt munți. Dramă, Italia, 2022.
02:15 Wanted. Acțiune, SUA, 2008. Regia: Timur Bekmambetov.
04:05 Din greșeală, președinte. Dramă-Comedie, SUA, 2006.

CINEMAX 2

07:00 Fragil Comedie, Franța, 2021 **08:40** Sunetul metalului Dramă, SUA, 2020 **10:40** Întâlnire cu Joe Black Dramă, SUA, 1998 **13:35** Narcoză Dramă, Olanda, 2022 **15:30** Spre nord Thriller, România, 2022 **17:35** Sunetul metalului Dramă, SUA, 2020 **19:35** Napola - Elita lui Hitler Dramă, Germania, 2004 **21:30** Robocop Acțiune, SUA, 1987 **23:25** Split Horror, SUA, 2016 **01:25** Ultimul tango la Paris **03:35** Fata a zburat **05:10** A, e, i, o, u - un mic alfabet al iubirii

HBO 2

07:00 Ștrumfii: Satul pierdut. Animație, SUA, 2017. **08:30** Uite-i cum fug. Comedie, Marea Britanie, 2022. Regia: Tom George. Cu: Sam Rockwell, Saoirse Ronan, Adrien Brody, Ruth Wilson, David Oyelowo **10:10** Roboții. Comedie, SUA, 2023. **11:45** Prietenii tăi **12:05** Prietenii tăi **12:30** Billy Elliot: The Musical. Muzical, Marea Britanie, 2014. **15:20** Charlie și fabrica de ciocolată. Aventuri, SUA, 2005. **17:15** Din nou tineri. Dramă-Comedie, SUA, 2014. **18:50** Mașina de bani. Polițist, SUA, 2016. **20:30** Preferata lui Miller. Dramă-Comedie, SUA, 2024. **22:05** Anatomia unei prăbușiri. Dramă, Franța, 2023. **00:35** Profă rea, poamă bună. Comedie, SUA, 2011. Regia: Jake Kasdan. Cu: Cameron Diaz, Justin Timberlake, Jason Segel, Lucy Punch, John Michael Higgins **02:15** A fost odată în Mexic. Acțiune, SUA, 2003. **03:55** La putere, în Sud. Documentar, SUA, 2023. **05:25** Preferata lui Miller.

HBO 3

06:00 Confort nordic **07:35** Evadatul **09:45** Teoria Big Bang **10:05** Teoria Big Bang **10:25** Prea mulți bucătari **11:55** Cats **13:45** Spencer **14:30** Păcinta Americană. Din nou pe felie **16:20** Infernо **18:20** Nu-i totul alb sau negru **18:55** Nu-i totul alb sau negru **19:25** Totul despre sex **19:55** Totul despre sex **20:25** Totul despre sex **21:00** Casa Dragonului **22:00** Regele iernii **22:55** Închisoare 77 **01:00** Kiss the Future **02:40** Casa Dragonului **03:40** Regele iernii **04:35** Miracolul de la cofetărie.

PRO CINEMA

05:30 La Maruta (reluare) **07:15** Dramă romantică: The Song (reluare) **09:30** Divertisment: La bloc (reluare) **11:45** Comedie: Matilda (reluare) **13:45** Romantic: Finding You (reluare) **16:15** Romantic: Prieteni din copilarie (2022) **18:15** Divertisment: La bloc **20:30** Acțiune, comedie: Punct ochit, punct... iubit! (2010) **22:30** Dramă: Fascinație (2005) **00:30** Acțiune, comedie: Wild Target (reluare) **02:30** La Maruta (reluare) **04:15** Divertisment: La bloc (reluare)

AXN

07:00 Stargate: Atlantis **07:55** MacGyver **08:55** MacGyver **09:50** Stargate: Atlantis **10:45** Stargate: Atlantis **11:45** MacGyver **12:40** MacGyver **13:30** Castle **14:25** Castle **15:25** Cititorii de oase **16:20** CSI: Vegas **17:10** MacGyver **18:05** MacGyver **19:05** Castle **20:00** Castle **21:00** Cititorii de oase **21:55** Cititorii de oase **22:55** Cititorii de oase **23:50** Castle **00:45** Castle **01:45** Cititorii de oase **02:25** Cititorii de oase **03:10** Cititorii de oase **04:00** Teleshop

AXN BLACK

07:00 Teleshop **10:00** O lume dispărută **11:00** O lume dispărută **12:00** Teleshop **14:00** O lume dispărută **14:55** Echipa de soc **16:00** Vânătorii de comori **17:00** Vânătorii de comori **18:00** O lume dispărută **18:55** O lume dispărută **19:55** Xena: Prințesa Războinică **20:50** Echipa de soc **21:55** O lume dispărută **22:50** Vânătorii de comori **23:50** Vânătorii de comori **00:50** Xena: Prințesa Războinică **01:45** O lume dispărută **02:45** Vânătorii de comori

HAPPY

06.00 Rebelde **07.00** Jurământul **09.15** Golden Boy - Dragoste rebelă (r) **11.30** Sărmana Maria **13.30** Happy Cafe **14.00** Nu mă părăsi! (r) **15.00** Dragoste și ură (r) **16.00** Jurământul (s) **18.00** 1001 nopți (s) **19.00** Nu mă părăsi! (s) **20.00** Golden Boy - Dragoste rebelă (s) (final sezon 2) **23.00** Dragoste și ură (s) **00.00** Dragostea plutește în aer (s) **01.00** 1001 nopți (r) **02.00** Nu mă părăsi! (r) **02.45** Happy Cafe (r) **03.15** Dragostea plutește în aer (r) **04.00** Jurământul (r)

Sport

„Ne dorim să avem parte de un sezon în care fair-play-ul să domine jocurile din fotbalul judeţean

Răzvan Cadar, preşedinte AJF Arad

10

septembrie este ziua în care naţionala de fotbal a României sub 20 de ani revine la Arad, pentru duelul cu reprezentativa similară a Germaniei. Partida începe la ora 19 şi contează pentru prima etapă din Elite League U20. În urmă cu doi ani, Arena „Francisc Neuman" a mai găzduit trei meciuri în această competiţie, cu Germania, Polonia şi Italia.

Vicecampioni ai României la volei pe plajă

TIMIŞOARA. Zilele trecute, în oraşul de pe Bega, a avut loc Campionatul Naţional de volei pe plajă Under 20, competiţie unde sportivii de la CS Pro Volei Arad au obţinut două medalii de argint prin perechile: Adrian Onofrei - Robert Biliţiu, la masculin, respectiv Maria Baciu - Ioana Murgoci, la feminin. Clubul condus de prof. Radu Sabău a avut încă trei echipe de băieţi: Bula-Balog, Ispas-Zbengheci, ambele locul 5, şi Stana-Florea. **JA-D.S.**

Poftiţi la meci FOTO: FAN

Bilete la meciul UTA – FC Farul

ARAD. Clubul UTA a pus în vânzare bilete la meciul de luni, ora 22, dintre UTA şi Farul, de pe Arena „Francisc Neuman". Online, ele se pot procura de pe siteul www.uta-arad.ro, secţiunea ticketing.

Fizic, tichetele se pot procura de la FanShop UTA, la stadion, după următorul program: Vineri: 13:00 - 18:00; Sâmbătă: 10:00 - 14:00; Luni: 17:30 - 22:00.

Preţurile biletelor rămân aceleaşi: 80 lei la tribuna 1, 60 lei la tribuna 2 şi 40 lei în cele două peluze. Accesul este gratuit pentru copiii în vârstă de până la 3 ani. Reducere de 50% pentru copiii în vârstă de până la 14 ani. **JA-L.S.**

Oficialii UTA-ei explică despărţirea

Rodrigues a dorit să plece şi – în plus – s-a mai eliberat un loc pentru jucătorii străini.

Diogo Rodrigues nu va mai îmbrăca tricoul UTA-ei FOTO: FAN

ARAD. A fost destulă zarvă după declaraţia lui Mircea Rednic, care spunea despre Diogo Rodrigues că nu e în lot pentru Botoşani, deoarece va face cu schimbul la fundaşii laterali, acum fiind cinci în lot. Portughezul a auzit, şi-a dat seama că nu va juca titular non-stop, iar apoi le-a cerut celor de la UTA să plece. Solicitarea de despărţire a venit încă de săptămâna trecută, însă ea s-a produs abia acum.

Îi naşte soţia

Aşa stând lucrurile, „divorţul" s-a produs foarte repede, iar Dorin Stana, şeful team-managerilor de la UTA, ne-a explicat cum au stat lucrurile şi care e viziunea clubului.

„Ne dorim să colaborăm cu jucători pe termen cât mai lung posibil. Aşa a fost şi în cazul lui Diogo Rodrigues, dar, până la urmă, trebuie să ţinem cont de solicitările jucătorilor şi de obiectivul principal al clubului, de a forma o echipă cât mai competitivă. Diogo a solicitat despărţirea, atât pe motiv personal cât şi profesional. În curând va avea un copil, iar soţia şi-a manifestat dorinţa de a naşte acasă, în Portugalia. Motivul sportiv era dorinţa lui de a juca mai mult, lucru care, în ultima perioadă, nu s-a întâmplat la UTA, după legitimarea jucătorilor Râpă, Tsouka şi Mabea. Pentru Râpă a fost un plus şi faptul că este jucător român. Cunoaştem cu toţii politica Federaţiei. Scoaterea unui jucător străin de pe lista A a clubului, din compartimentul defensiv, ne permite legitimarea unui alt jucător în compartimentul ofensiv, exact unde este nevoie mai mare în momentul de faţă" - ne-a declarat Dorin Stana. **JA-L.S.**

Comunicatul clubului

UTA s-a despărţit de Diogo Rodrigues miercuri seara. „Relaţiile contractuale între jucătorul Diogo Rodrigues şi UTA au ajuns la final. De comun acord, cele două părţi au convenit încheierea colaborării. Venit la Arad în vara sezonului 2023-2024, fundaşul portughez a evoluat în prima ligă în 33 de partide pentru Bătrâna Doamnă, timp în care a reuşit şi un gol în duelul cu Sepsi Sf. Gheorghe. Mulţumim pentru toată contribuţia avută în tricoul roş-alb şi îţi dorim mult succes în carieră, Diogo!" - e comunicatul oficial.

Programul turului în Liga 4 la fotbal

ASOCIAŢIA JUDEŢEANĂ DE FOTBAL ARAD AJF O ECHIPĂ CÂT O ŢARĂ

Etapa 1 (sâmbătă 24 august)
CS Vladimirescu – Victoria Zăbrani
CS Socodor – Naţional Sebiş
Frontiera Curtici – CS Beliu
Voinţa Macea – Podgoria Pâncota
Victoria Felnac – Şoimii Şimand
Progresul Pecica II – Athletico Vinga
Victoria Nădlac – Unirea Sântana

Etapa 2 (sâmbătă 31 august)
Şoimii Şimand – Progresul Pecica II
Podgoria Pâncota – Victoria Felnac
CS Beliu – Voinţa Macea
Victoria Zăbrani – Frontiera Curtici
Unirea Sântana – CS Vladimirescu
Naţional Sebiş – Victoria Nădlac
Athletico Vinga – CS Socodor

Etapa 3 (sâmbătă 7 septembrie)
CS Vladimirescu – Naţional Sebiş
Frontiera Curtici – Unirea Sântana
Voinţa Macea – Victoria Zăbrani
Victoria Felnac – CS Beliu
Progresul Pecica II – Podgoria Pâncota
Athletico Vinga – Şoimii Şimand
Victoria Nădlac – CS Socodor

Etapa 4 (sâmbătă 14 septembrie)
Podgoria Pâncota – Athletico Vinga
CS Beliu – Progresul Pecica II
Victoria Zăbrani – Victoria Felnac
Unirea Sântana – Voinţa Macea
Naţional Sebiş – Frontiera Curtici
Victoria Nădlac – CS Vladimirescu
CS Socodor – Şoimii Şimand

Etapa 5 (sâmbătă 21 septembrie)
Frontiera Curtici – Victoria Nădlac
Voinţa Macea – Naţional Sebiş
Victoria Felnac – Unirea Sântana
Progresul Pecica II – Victoria Zăbrani
Athletico Vinga – CS Beliu
Şoimii Şimand – Podgoria Pâncota
CS Vladimirescu – CS Socodor

Etapa 6 (sâmbătă 28 septembrie)
CS Beliu – Şoimii Şimand
Victoria Zăbrani – Athletico Vinga
Unirea Sântana – Progresul Pecica II
Naţional Sebiş – Victoria Felnac
Victoria Nădlac – Voinţa Macea
CS Vladimirescu – Frontiera Curtici
CS Socodor – Podgoria Pâncota

Etapa 7 (sâmbătă 6 octombrie)
Voinţa Macea – CS Vladimirescu
Victoria Felnac – Victoria Nădlac
Progresul Pecica II – Naţional Sebiş
Athletico Vinga – Unirea Sântana
Şoimii Şimand – Victoria Zăbrani
Podgoria Pâncota – CS Beliu
Frontiera Curtici – CS Socodor

Etapa 8 (sâmbătă 12 octombrie)
Victoria Zăbrani – Podgoria Pâncota
Unirea Sântana – Şoimii Şimand
Naţional Sebiş – Athletico Vinga
Victoria Nădlac – Progresul Pecica II
CS Vladimirescu – Victoria Felnac
Frontiera Curtici – Voinţa Macea
CS Socodor – CS Beliu

Etapa 9 (sâmbătă 19 octombrie)
Victoria Felnac – Frontiera Curtici
Progresul Pecica II – CS Vladimirescu
Athletico Vinga – Victoria Nădlac
Şoimii Şimand – Naţional Sebiş
Podgoria Pâncota – Unirea Sântana
CS Beliu – Victoria Zăbrani
Voinţa Macea – CS Socodor

Etapa 10 (sâmbătă 26 octombrie)
Unirea Sântana – CS Beliu
Naţional Sebiş – Podgoria Pâncota
Victoria Nădlac – Şoimii Şimand
CS Vladimirescu – Athletico Vinga
Frontiera Curtici – Progresul Pecica II
Voinţa Macea – Victoria Felnac
CS Socodor – Victoria Zăbrani

Etapa 11 (sâmbătă 2 noiembrie)
Progresul Pecica II – Voinţa Macea
Athletico Vinga – Frontiera Curtici
Şoimii Şimand – CS Vladimirescu
Podgoria Pâncota – Victoria Nădlac
CS Beliu – Naţional Sebiş
Victoria Zăbrani – Unirea Sântana
Victoria Felnac – CS Socodor

Etapa 12 (sâmbătă, 9 noiembrie)
Naţional Sebiş – Victoria Zăbrani
Victoria Nădlac – CS Beliu
CS Vladimirescu – Podgoria Pâncota
Frontiera Curtici – Şoimii Şimand
Voinţa Macea – Athletico Vinga
Victoria Felnac – Progresul Pecica II
CS Socodor – Unirea Sântana

Etapa 13 (sâmbătă 16 noiembrie)
Athletico Vinga – Victoria Felnac
Şoimii Şimand – Voinţa Macea
Podgoria Pâncota – Frontiera Curtici
CS Beliu – CS Vladimirescu
Victoria Zăbrani – Victoria Nădlac
Unirea Sântana – Naţional Sebiş
Progresul Pecica II – CS Socodor.

Trei români în sferturile Ţiriac Trophy

Tenis de calitate la Arad FOTO: FAN

ARAD. Din cei nouă tenismeni români calificaţi în optimile de finală ale turneului Ţiriac Foundation Trophy (ITF), dotat cu premii totale de 15.000 de dolari şi organizat de CS UTA, doar trei continuă lupta pentru trofeu. Este vorba de favoritul numărul unu, Nicholas David Ionel, care a trecut de Mihnea Maftei cu 6-2, 6-1 şi îl va înfrunta în sferturi pe italianul Jacopo Bilardo. Un alt calificat în primii opt este şi Vlad Cristian Breazu, victorios în faţa belgianului Nicolas Ifi (8), cu 6-4, 6-7 (4/7), 6-4. Acesta va juca pentru un loc în „careul de aşi" cu francezul Felix Balshaw. În fine, Ştefan Adrian Andreescu a dispus de Mihai Răzvan Marinescu (6) cu 6-1, 5-7, 6-1, iar în sferturi va da piept cu italianul Matteo De Vincentis.

Alte rezultate din faza optimilor în proba de simplu: Jacopo Bilardo (Italia) - Daniel Uţă 6-1, 6-2; Felix Balshaw (Franţa) - Dragoş Nicolae Cazacu 7-6 (7/5), 6-1; Jeremy Gschwendtner (Marea Britanie) - Matei Cristian Onofrei 6-0, 6-0; Peter Fajta (Ungaria/N.3) - Vito Dell'elba (Italia) 6-4, 6-2 şi Matteo De Vincentis (Italia) - Călin Teodor Ştirbu 6-4, 3-6, 6-1. **JA-D.S.**

Start în Cupa României, faza judeţeană

ARAD. Primul weekend al sezonului 2024-2025 în fotbalul judeţean va fi unul aglomerat. Pe lângă runda inaugurală din Liga 4, vom avea parte şi de 19 jocuri din primul tur al Cupei României, faza judeţeană.

Asociaţia Judeţeană de Fotal a împerecheat toate echipele din Liga a 5-a, plus trei formaţii din ultimul eşalon, care şi-au manifestat dorinţa să participe, respectiv Dieci, Semlac şi Archiş.

Iată programul jocurilor, care vor avea loc într-o singură manşă, eliminatorie...

Sâmbătă, 24 august, ora 17:30: Semlecana Semlac - Unirea Şeitin; Voinţa Mailat - Gloria Secusigiu şi Real Horia - Înfrăţirea Iratoşu. **Duminică, 25 august, ora 11:** Recolta Apateu - Viitorul Satu Nou. **Duminică, 25 august, ora 17,30:** Voinţa Sintea Mare - Viitorul Sepreuş; Crişul Chişineu Criş - Flacăra Ţipari; Progresul Dieci - ACS Vârfurile; Şoimii Archiş - Cetate Dezna; Podgoria Ghioroc - Şiriana Şiria; Olimpia Bocsig - Crişul Alb Buteni; Cetate Săvârşin - Viitorul Olimpia Bârzava; Spicul Olari - FC Sântana 2016; Team United Sânpaul - Şoimii Livada; Viitorul Pereg - Foresta Oil Sp German; Mureşul Zădăreni - Olimpia Bujac; CS Aluniş - Banatul Arad; CS Şofronea - Avântul Târnova; Progresul Hălmagiu - Unirea Gurahonţ şi Frontiera Pilu - Viitorul Caporal Alexa.

JA-D.S.

JURNAL ARĂDEAN

Antrenorul Florin Maxim FOTO: EPA

Corvinul nu a mai primit drept de promovare

FOTBAL. Federația Română de Fotbal a anunțat, joi, că membrii Comitetului Executiv au respins cererea clubului Corvinul Hunedoara de schimbare a formei juridice, care i-ar fi permis promovarea în Superliga României.

Motivul pentru care solicitarea grupării hunedorene a fost respinsă a fost legat de contestația depusă de echipele FC U Craiova, FK Csikszereda, FC Voluntari și FC Argeș.

„Corvinul a depus documentația necesară pentru schimbarea formei juridice. În urma analizei, Departamentul Juridic al FRF a emis un aviz favorabil, pe care l-a publicat pe site-ul oficial al federației la data de 16 august 2024, constatând îndeplinirea cerințelor cu privire la documentația depusă. În conformitate cu prevederile regulamentare aplicabile, mai multe cluburi din Liga 2 (FC U Craiova, FK Csikszereda, FC Voluntari, FC Argeș) au depus contestații cu privire la avizul mai sus menționat. Având în vedere situația specială în care se regăsește clubul Corvinul, ca urmare a participării sale în competițiile europene, precum și din cauza imposibilității amânării mai multor jocuri ale acestuia din cadrul Ligii 2 (clubul având deja 3 meciuri amânate), Comitetul Executiv a constatat că, în ciuda faptului că actele prezentate de club sunt suficiente pentru a permite modificarea formei juridice, nu există un orizont de timp suficient pentru a se putea adopta o decizie ulterior soluționării respectivelor contestații în instanțele sportive. Pentru toate cele de mai sus, Comitetul Executiv a decis respingerea cererii clubului", se arată într-un comunicat al Federației Române de Fotbal publicat pe site-ul oficial.

Agenția Națională pentru Sport a emis la jumătatea lunii iulie Certificatul de identitate sportivă pentru „Asociația Club Sportiv FC Corvinul Hunedoara 1921", o structură sportivă de drept privat ale cărei baze au fost puse de Primăria Hunedoara în parteneriat cu Consiliul Județean Hunedoara.

Din postura de club de drept public, Corvinul Hunedoara a obținut licența UEFA, ceea ce i-a permis să evolueze în competițiile europene, dar nu îi permite să promoveze în Liga I, din cauza unei prevederi a Legii Sportului emisă în 1998. **SURSA: AGERPRES**

Se retrage și Manuel Neuer

După Ilkay Gondogan și portarul Neuer și-a anunțat retragerea de la echipa națională.

Manuel Neuer FOTO: EPA

FOTBAL. Portarul Manuel Neuer, în vârstă de 38 de ani, și-a anunțat miercuri retragerea de la naționala Germaniei, pentru care a jucat 124 de meciuri și cu care a fost campion mondial în 2014, informează AFP.

„După discuții lungi și intense cu familia și prietenii mei, am decis să-mi încheie cariera la Nationalmannschaft. Toți cei care mă cunosc știu că a fost o decizie care nu a fost ușor de luat", a explicat Manuel Neuer, care mai are un an de contract cu Bayern Munchen, într-un videoclip de pe contul său de Instagram și într-un comunicat de presă.

A debutat la Schalke

Neuer, fost căpitan al naționalei, a fost titular la EURO 2024, unde Germania, gazda competiției, a fost eliminată în sferturi de finală de Spania. Este o pagină din istoria reprezentativei Germaniei care se încheie, Neuer fiind al patrulea jucător care își anunță retragerea de la națională în câteva săptămâni, după Toni Kroos, Thomas Muller și Ilkay Gundogan. Aflat în ultimul său an de contract cu Bayern, clubul la care a venit în 2011, el speră să mai joace o finală de Liga Campionilor chiar pe Allianz Arena din Munchen.

Format la Schalke 04 Gelsenkirchen, unde a debutat ca profesionist în 2005, Neuer a avut prima apariție pentru naționala Germaniei pe 2 iunie 2009 la Dubai, o victorie cu 7-2 într-un amical cu Emiratele Arabe Unite. El a devenit titular la națională în primăvara lui 2010, cu doar câteva săptămâni înainte de Cupa Mondială 2010 din Africa de Sud.

După anii Oliver Kahn (de la sfârșitul lui 1998 până în 2005) și Jens Lehmann (2005-2008), Germania căuta un urmaș pentru acest post, iar în cele din urmă Manuel Neuer s-a impus, devenind referința mondială în deceniul următor. Între Cupa Mondială din 2010 și EURO 2016, Neuer a atins de patru ori semifinalele unui turneu major, apogeul fiind câștigarea Mondialului 2014 din Brazilia.

În ultimii ani, Neuer a fost adesea accidentat. În aprilie 2017; în manșa a doua a sferturilor de finală ale Ligii Campionilor, el și-a fracturat piciorul stâng și mai bine de 12 luni nu a jucat aproape deloc. La începutul lunii decembrie 2022, la revenirea de la Mondialul din Qatar, unde Germania nu a trecut de faza grupelor, el a suferit o fractură a piciorului drept. Accidentări care nu i-au pus sub semnul întrebării statutul de titular la națională, atât la Cupa Mondială 2018, deși Neuer venea după un sezon în care nu jucase, cât și la EURO 2024. Selecționerii Joachim Loew și Julian Nagelsmann au avut încredere oarbă în el, în ciuda prestațiilor de clasă mondială ale lui Marc-Andre ter Stegen cu FC Barcelona. Manuel Neuer a revoluționat rolul portarului, aventurându-se departe de careul său, o capodoperă fiind meciul din optimile de finală ale Cupei Mondiale 2014, împotriva Algeriei, în timpul căruia a avut numeroase ieșiri.

SURSA: AGERPRES

Neres va juca la Napoli

FOTBAL. Extrema braziliană David Neres este noul jucător al lui Napoli, a anunțat miercuri clubul din Serie A, informează TuttoMercatoWeb. Cu un tweet al președintelui său, Aurelio De Laurentiis, gruparea din sudul Italiei a oficializat venirea lui David Neres de la Benfica Lisabona. „Bine ai venit, David", a scris Aurelio De Laurentiis. Napoli, campioana din 2023 din Serie A, plătește 27 de milioane de euro pentru brazilianul în vârstă de 27 de ani, al patrulea fotbalist cu care s-a întărit în această vară, după Leonardo Spinazzola, Rafa Marin și Alessandro Buongiorno. Napoli, cu un antrenor nou, Antonio Conte, a început dezastruos campionatul, fiind învinsă cu 3-0 în deplasare de Hellas Verona. **SURSA: AGERPRES**

David Neres FOTO: EPA

Pas important pentru Sparta Praga și RB Salzburg

FOTBAL. Sparta Praga și RB Salzburg sunt favorite la accederea în Liga Campionilor la fotbal, după ce au câștigat cu 2-0 în deplasare, miercuri seara, în prima manșă a play-off-ului. Sparta Praga, care a eliminat-o pe FCSB din turul al treilea preliminar, a dispus cu 2-0 de Malmo FF, formație care a eliminat, la rândul său, campioana Greciei, PAOK Salonic, formație antrenată de Răzvan Lucescu. Autogolul lui Jens Stryger Larsen (31) și reușita lui Matej Rynes (89) au făcut diferența.

RB Salzburg a trecut de Dinamo Kiev cu 2-0, la Lublin (Polonia), prin golurile marcate de Nene Dorgeles (29) și Maurits Kjaergaard (50 - penalty). Young Boys Berna a obținut o victorie la limită cu Galatasaray Istanbul, 3-2, după ce a condus cu 2-0 și a fost egalată. Joel Monteiro a reușit o dublă pentru elvețieni (4, 45+4), dar belgianul Michy Batshuayi, intrat în min. 66, a răspuns cu aceeași monedă (67, 72). Gazdele au obținut victoria prin golul lui Filip Ugrinic (86 - penalty), după ce oaspeții au rămas în zece oameni, Abdulkerim Bardakci fiind eliminat (84). FC Midtjylland a fost ținută în șah de Slovan Bratislava, 1-1, golurile fiind înscrise de Edward Chilufya (79), respectiv César Blackman (79).

Rezultate:

Marți

FK Bodo/Glimt (Norvegia) - FK Steaua Roșie Belgrad (Serbia)	2-1
GNK Dinamo Zagreb (CRO) - Qarabag FK (Azerbaidjan)	3-0
LOSC Lille (Franța) - SK Slavia Praga (Cehia)	2-0

Miercuri

Young Boys Berna (Elveția) - Galatasaray Istanbul (Turcia)	3-2
FC Midtjylland (Danemarca) - Slovan Bratislava (Slovacia)	1-1
Malmo FF (Suedia) - AC Sparta Praga (Cehia)	0-2
FC Dinamo Kiev (Ucraina) - RB Salzburg (Austria)	0-2

Meciurile din manșa secundă vor avea loc pe 27 și 28 august.

Michy Batshuayi a intrat și a marcat de două ori FOTO: EPA

Pierre Kalulu FOTO: EPA

Transfer între AC Milan și Juve

FOTBAL. Fundașul polivalent francez Pierre Kalulu a fost împrumutat de AC Milan la Juventus pentru cel puțin un sezon și va întări apărarea echipei torineze de fotbal, a anunțat noul său club, într-un comunicat dat publicității miercuri. În vârstă de 24 de ani, născut și format la Lyon, Kalulu s-a alăturat lui AC Milan în 2020 și a înscris trei goluri pentru rossoneri. El joacă în mod obișnuit fundaș central sau dreapta.

Valoarea împrumutului se ridică la 3,3 milioane de euro, cu o opțiune pentru Juventus de a achiziționa definitiv jucătorul pentru 14 milioane de euro în plus, sumă ce ar putea crește cu încă trei milioane de euro, în funcție de criteriile de performanță, se arată în comunicat. Pierre Kalulu este fratele mai mic al lui Gedeon Kalulu, care joacă la Lorient, și al lui Aldo Kalulu, care evoluează la Partizan Belgrad.

SURSA: AGERPRES

„Aș vrea să reușească să câștige trofeul"

FOTBAL. Fostul internațional român Adrian Mutu, care a scris istorie la Fiorentina, a declarat, într-un interviu acordat publicației Gazzetta dello Sport, că ar dori ca echipa viola să câștige trofeul Conference League la fotbal, după ce a pierdut ultimele două finale ale competiției.

„Aș vrea să reușească să câștige trofeul. Sezonul trecut și cu un an înainte, (antrenorul) Vincenzo Italiano a făcut o treabă foarte bună. Câștigarea unei finale are un gust unic, dar la o finală contează mulți factori; să ajungi în finală nu reușește oricine, iar calificarea Fiorentinei înseamnă mult. Nu trebuie minimalizată. Trebuie învins acest blestem și gata. Nu e nevoie de alte cuvinte, dar nu trebuie greșit din nou. Am văzut noua Fiorentina cu Parma. S-a chinuit, dar a fost doar prima etapă, iar lucrurile vor sta altfel cu trecerea timpului, când mercato se va încheia", a declarat Mutu.

Fostul atacant a salutat și venirea portarului spaniol David De Gea: „A stat pe tușă ceva timp, dar nu contează, pentru că fiind un profesionist s-a antrenat constant. E un element de carismă în vestiar, un jucător care a evoluat pe mari stadioane ale lumii și care va fi foarte util în momentele dificile".

Mutu a avut și cuvinte frumoase despre marocanul Sofyan Amrabat: „Amrabat? Îmi place la nebunie ca jucător. La nebunie. Are o greutate importantă la mijlocul terenului. Fiorentina trebuie să-l păstreze: impresia e că vrea să plece, dar sper că mă înșel. Trebuie să ai forța să păstrezi anumiți jucători dacă vrei să ridici nivelul". Fiorentina, care a jucat ultimele două finale în Conference League, în 2023 pierdută contra lui West Ham, iar în 2024 contra lui Olympiakos Pireu, va debuta joi seara în noua ediție a competiției, acasă cu formația maghiară Puskas Akademia FC, în prima manșă a play-off-ului. **SURSA: AGERPRES**

Adrian Mutu FOTO: EPA

1. Informații generale privind autoritatea contractantă, în special denumirea, codul de identificare fiscală, adresa, numărul de telefon, fax și/sau adresa de e-mail, persoana de contact: Orașul Ineu, orașul Ineu, Str. Calea Republicii nr. 5, județul Arad, cod poștal 315300, telefon 0257.511.550, interior 128, fax 0257.511.965, e-mail: primaria@primariaineu.ro, cod fiscal 3519020.
2. Informații generale privind obiectul procedurii de licitație publică, în special descrierea și identificarea bunului care urmează să fie vândut: -apartamentul nr. 16, cu nr. top. 21-22/XVI, înscris în CF nr. 300354-C1-U12 Ineu, imobil situat în Ineu, Str. Republicii nr. 43, bl. 22, scara A, județul Arad, în suprafață totală de 63 mp, compus din: 2 camere, baie, bucătărie, cămară, antreu, debara, oficiu, balcon, aparținând domeniului privat al Orașului Ineu. Vânzarea se face conform caietului de sarcini, H.C.L. Ineu nr. 142/08.08.2024 și O.U.G. nr. 57/03.07.2019.
3. Informații privind documentația de atribuire: Se regăsesc în caietul de sarcini.
   3.1. Modalitatea sau modalitățile prin care persoanele interesate pot intra în posesia unui exemplar al documentației de atribuire: la cerere, de la sediul instituției.
   3.2. Denumirea și datele de contact ale serviciului/compartimentului din cadrul vânzătorului, de la care pot obține un exemplar din documentația de atribuire: Serviciul Tehnic și Dezvoltare Urbană, Orașul Ineu, orașul Ineu, Str. Calea Republicii nr. 5, județul Arad.
   3.3. Costul și condițiile de plată pentru obținerea acestui exemplar, unde este cazul, potrivit prevederilor O.U.G. nr. 57/2019 privind Codul administrativ: 1.000lei/exemplar, ce se achită numerar la casieria instituției.
   3.4. Data-limită pentru solicitarea clarificărilor: 06.09.2024, ora 12.00.
4. Informații privind ofertele:
   4.1. Data-limită de depunere a ofertelor: 16.09.2024, ora 16.00.
   4.2. Adresa la care trebuie depuse ofertele: Orașul Ineu, orașul Ineu, Str. Calea Republicii nr. 5, județul Arad, parter, Registratură.
   4.3. Numărul de exemplare în care trebuie depusă oferta: într-un singur exemplar original, într-un plic sigilat.
5. Data și locul la care se va desfașura ședința publică de deschidere a ofertelor: 18.09.2024, ora 10.00, Orașul Ineu, orașul Ineu, Str.Calea Republicii nr.5, județul Arad, Sala de ședințe, etaj 1.
6. Denumirea, adresa, numarul de telefon și/sau adresa de e-mail ale instanței competente în soluționarea litigiilor apărute și termenele pentru sesizarea instanței: Secția de Contencios Administrativ a Tribunalului Arad, municipiul Arad, Bd. V. Milea nr. 2, județul Arad, telefon 0374.491.086, fax 0257.256.484, e-mail: tr-arad-reg@just.ro.
7. Data transmiterii anunțului de licitație către instituțiile abilitate, în vederea publicării: 22.08.2024. (10056 - H 5914)

1. Informații generale privind autoritatea contractantă, în special denumirea, codul de identificare fiscală, adresa, numărul de telefon, fax și/sau adresa de e-mail, persoana de contact: Orașul Ineu, orașul Ineu, Str. Calea Republicii nr. 5, județul Arad, cod poștal 315300, telefon 0257.511.550, interior 128, fax 0257.511965, e-mail: primaria@primariaineu.ro, cod fiscal 3519020.
2. Informații generale privind obiectul procedurii de licitație publică, în special descrierea și identificarea bunului care urmează să fie vândut: - apartamentul nr. 6, cu nr. top. 217-218/a/1/VI, înscris în CF nr. 300093-C2-U12 Ineu, imobil situat în Ineu, Str. Decebal nr. 2A, bl. 9B, scara B, județul Arad, în suprafață totală de 65 mp, compus din: 2 camere, bucătărie, baie, cămară, antreu, oficiu, debara, balcon, aparținând domeniului privat al Orașului Ineu. Vânzarea se face conform caietului de sarcini, H.C.L. Ineu nr. 142/08.08.2024 și O.U.G. nr. 57/03.07.2019.
3. Informații privind documentația de atribuire: Se regăsesc în caietul de sarcini.
   3.1. Modalitatea sau modalitățile prin care persoanele interesate pot intra în posesia unui exemplar al documentației de atribuire: la cerere, de la sediul instituției.
   3.2. Denumirea și datele de contact ale serviciului/compartimentului din cadrul vânzătorului, de la care pot obține un exemplar din documentația de atribuire: Serviciul Tehnic și Dezvoltare Urbană, Orașul Ineu, orașul Ineu, Str. Calea Republicii nr. 5, județul Arad.
   3.3. Costul și condițiile de plată pentru obținerea acestui exemplar, unde este cazul, potrivit prevederilor O.U.G. nr. 57/2019 privind Codul administrativ: 1.000Lei/exemplar, ce se achită numerar la casieria instituției.
   3.4. Data-limită pentru solicitarea clarificărilor: 06.09.2024, ora 12.00.
4. Informații privind ofertele:
   4.1. Data-limită de depunere a ofertelor: 16.09.2024, ora 16.00.
   4.2. Adresa la care trebuie depuse ofertele: Orașul Ineu, orașul Ineu, Str.Calea Republicii nr.5, județul Arad, parter, Registratură.
   4.3. Numărul de exemplare în care trebuie depusă oferta: într-un singur exemplar original, într-un plic sigilat.
5. Data și locul la care se va desfașura ședința publică de deschidere a ofertelor: 18.09.2024, ora 11.00, Orașul Ineu, orașul Ineu, Str. Calea Republicii nr. 5, județul Arad, Sala de ședințe, etaj 1.
6. Denumirea, adresa, numarul de telefon și/sau adresa de e-mail ale instanței competente în soluționarea litigiilor apărute și termenele pentru sesizarea instanței: Secția de Contencios Administrativ a Tribunalului Arad, municipiul Arad, Bd. V. Milea nr. 2, județul Arad, telefon 0374.491.086, fax 0257.256.484, e-mail: tr-arad-reg@just.ro.
7. Data transmiterii anunțului de licitație către instituțiile abilitate, în vederea publicării: 22.08.2024. (10055 - H 5914)

Comisia Europeană

FONDUL PENTRU MODERNIZARE
Accelerăm tranziția spre neutralitate climatică

https://modernisationfund.eu/

Comunicat de presă

DATA: 23.08.2024

Privind demararea proiectului

CENTRALA ELECTRICA FOTOVOLTAICA (CEF) PENTRU CONSUM PROPRIU AL UAT PETRIS

Beneficiarul Unitatea Administrativ Teritorială **COMUNA PETRIS** implementează proiectul cu titlul ***CENTRALA ELECTRICA FOTOVOLTAICA (CEF) PENTRU CONSUM PROPRIU AL UAT PETRIS,*** cod MySMIS 315298 în perioada **15.07.2024 - 31.12.2026.**

Acest proiect a obținut finanțare în cadrul **FONDULUI PENTRU MODERNIZARE, P1_OS1_Cresterea capacitatii de producere a energiei din surse regenerabile, in vederea atingerii obiectivelor din Planul Național Integrat în domeniul Energiei și Schimbărilor Climatice 2021-2030, aprobat prin H.G. nr. 1.076/2021 privind ponderea globală de energie din surse regenerabile în consumul final brut de energie Fondul pentru Modernizare: Prioritate:** Program cheie 1: SRE și stocarea energiei - Sprijin pentru realizarea de noi centrale electrice și sisteme de încălzire-răcire bazate pe surse regenerabile de energie și pentru realizarea de capacități de stocare a energiei electrice, **Obiectiv specific:** *P1_OS1_Cresterea capacitatii de producere a energiei din surse regenerabile, in vederea atingerii obiectivelor din Planul Național Integrat în domeniul Energiei și Schimbărilor Climatice 2021-2030, aprobat prin H.G. nr. 1.076/2021 privind ponderea globală de energie din surse regenerabile în consumul final brut de energie*, **Operațiune:** *FM_1.1 Sprijin pentru realizarea de noi centrale electrice și sisteme de încălzire-răcire bazate pe surse regenerabile de energie.*

AUTORITATEA DE MANAGEMENT este Ministerul Energiei (ME), în calitatea sa de autoritate națională de implementare și gestionare a fondurilor alocate României din Fondul pentru Modernizare (MEFM).
VALOAREA TOTALĂ A PROIECTULUI este de **1.373.506,25 lei,** din care **VALOAREA MAXIMĂ ASIGURATĂ DIN FONDUL PENTRU MODERNIZARE** este de până la 100% din cheltuielile eligibile, respectiv **911.505,21 lei.**
Obiectivul general al proiectului: este realizarea unei noi capacități de producere a energiei electrice din surse regenerabile de energie solară în comuna PETRIS, județul Arad, cu scopul reducerii consumului de energie din surse convenționale
Obiective specifice:

1. Instalarea unui parc fotovoltaic nou de 0,14 MW pentru autoconsum;
2. O economie mai eficientă din punctul de vedere al utilizării surselor, mai ecologică și mai competitivă pentru asigurarea consumului de energie din surse regenerabile, prin producerea energiei electrice de 167,2191 MWh/an;
3. Protecția mediului înconjurător prin reducerea emisiilor de gaze cu efect de seră cu 102,3214 tone de CO2/an.

COMUNA PETRIS
Date de contact
Sat Petris, Nr 253, județul Arad,
cod poștal 317245,
e-mail: secretariat@comunapetris.ro
Persoană de contact: Ionel-Gheorghe BERARI,
telefon : 0257433811

„Finanțat prin Fondul pentru Modernizare"

Banca Europeană de Investiții

Ministerul Finanțelor. Agenția Națională de Administrare Fiscală. Direcția Generală Regională a Finanțelor Publice Timișoara. Administrația Județeană a Finanțelor Publice Arad. Serviciul Fiscal Orășenesc Ineu. Jud. Arad, Orș. Ineu, Cal. Republicii nr. 16. Dosar de executare nr. 275899. Nr. 10953-12 din 12.08.2024. Anunț privind vânzarea bunurilor mobile. În temeiul prevederilor art. 250 alin. (2) din Legea nr. 207/2015 privind Codul de procedură fiscală, cu modificările și completările ulterioare, vă facem cunoscut că în ziua de 19, luna septembrie, anul 2024, ora 14.00, în Serviciul Fiscal Orășenesc Ineu se vor vinde la licitație, următoarele bunuri mobile, proprietate a debitorului YOR & KIDS 2021 S.R.L., licitația a doua: Denumirea bunului mobil, Descriere sumară: Autoutilitară marca Mercedes Benz model Sprinter 208 D902, An fabricație: 1999, Serie șasiu: WDB9023221P906076, CIV K068138, nr înmatriculare AR16BZB cu 330 000 km la bord, nefuncțională; Drepturile reale si privilegiile care grevează bunurile, dacă este cazul: Gaj - SFO Ineu; Prețul de evaluare sau de pornire a licitației, exclusiv TVA (lei): 5250 lei; Cota Tva/ neimpozabil/ scutit *): 19%. *) Regimul și cotele de taxă pe valoarea adăugată aplicabil/ aplicabile pentru vânzarea bunurilor mobile sunt cele prevăzute de titlul VII din Legea nr. 227/2015 privind Codul fiscal, cu modificările și completările ulterioare. Invităm pe cei care pretind vreun drept asupra acestor bunuri să înștiințeze despre aceasta organul de executare, înainte de data stabilită pentru vânzare. Cei interesați în cumpărarea bunurilor sunt invitați să se prezinte la termenul de vânzare la locul fixat în acest scop și până la acel termen să prezinte oferte de cumpărare. Pentru participarea la licitație ofertanții depun, cu cel puțin o zi înainte de data licitației, următoarele documente: a) oferta de cumpărare; b) dovada plății taxei de participare sau a constituirii garanției sub forma scrisorii de garanție, reprezentând 10% din prețul de pornire a licitației. Plata taxei se va efectua în contul IBAN RO42TREZ024506701XXXXXXX, beneficiar Serviciul Fiscal Orășenesc Ineu, cod de identificare fiscală 3519453, deschis la Trezorerie Ineu, utilizând numărul de evidență a plății 802400324000000000082; c) împuternicirea persoanei care îl reprezintă pe ofertant; d) pentru persoanele juridice române, copie de pe certificatul unic de înregistrare eliberat de oficiul registrului comerțului; e) pentru persoanele juridice străine, actul de înmatriculare tradus în limba română; f) pentru persoanele fizice române, copie de pe actul de identitate; g) pentru persoanele fizice străine, copie de pe actul de identitate/ pașaport; h) declarația pe proprie răspundere a ofertantului prin care certifică faptul că nu este persoană interpusă cu debitorul. Cumpărătorului îi revine obligația de a respecta prevederile legale speciale, cum ar fi obligațiile de mediu, obligațiile de conservare a patrimoniului național sau altele asemenea, respectiv: -. Alte informații de interes pentru cumpărător, după caz: -. Pentru informații suplimentare vă puteți adresa la sediul nostru sau la numărul de telefon 0257511553. (10049 - H 1)

Anunțurile de mică publicitate se preiau online și în locația de pe B-dul Revoluției, nr. 62 (parter)

Publicitate JA - 0257/280.904

Grădinița cu program prelungit PITICOT Arad organizează concurs pentru ocuparea unui post de

ÎNGRIJITOR

de la Grădinița cu program prelungit Piticot Arad, pe perioadă nedeterminată. Perioada de înscriere și depunere a dosarelor: 23.08.2024-05.09.2024

CERINȚE: a) studii generale sau studii medii; b) abilități de lucru în echipă; c) domiciliul stabil în localitate; d) capacitatea de a interacționa cu copiii; d) vechime in munca minim 5 an.i
DOSARUL DE ÎNSCRIERE VA CUPRINDE: a) OPIS; b) cerere de înscriere la concurs adresată conducătorului unității; c) copia actului de identitate; d) copia actelor de studii; e) copia carnetului de muncă, raport REVISAL ; f) cazierul judiciar; g) certificat de integritate comportamentala; h) adeverință medicală care sa ateste starea de sănătate corespunzatoare eliberată cu cel mult 30 zile anterior desfășurării concursului de către medicul de familie sau de către unitățile sanitare abilitate; i) dosar cu șină.
Actele prevăzute la lit. c), d), e) vor fi prezentate și în original în vederea verificării conformității copiilor cu acestea.
Dosarele se pot depune zilnic, între orele 09,00-12,00 (luni-vineri) la secretariatul Grădiniței P.P. Piticot, cu sediul in loc. Arad, str. Griviței, nr. 17, jud. Arad (ultima zi de depunere a dosarelor este 05.09.2024).
CONCURSUL VA CONSTA ÎN:
1. SELECȚIA DOSARELOR DE ÎNSCRIERE: 06.09.2024
2. PROBA SCRISĂ: Data, ora și locul desfășurării: **13.09.2024**, ora 10,00, sediul Grădiniței P.P. Piticot: str. Griviței, nr. 17, loc. Arad, jud. Arad
3.PROBA PRACTICĂ: Data, ora și locul desfășurării: **16.09.2024**, ora 10,00, sediul Grădiniței P.P. Piticot: str. Griviței, nr. 17, loc. Arad, jud. Arad
4. INTERVIUL: Data, ora si locul desfășurării: **16.09.2024**, ora 12,00, sediul Grădiniței P.P. Piticot: str. Griviței, nr. 17, loc. Arad, jud. Arad
Bibliografia și alte relații suplimentare se pot obține la nr. de telefon: 0771540566. (10054 - H 5913)

(0948 - H 5841)

ADMINISTRAȚIA BAZINALĂ DE APĂ CRIȘURI

titular al proiectului **"Danube region water lighthouse innovation action - acronim Dalia",** anunță publicul interesat asupra luării deciziei etapei de încadrare de către APM Arad, în cadrul procedurii de evaluare a impactului asupra mediului, pentru proiectul "Danube region water lighthouse innovation action - acronim Dalia", propus a fi amplasat în extravilanul loc. Zerind, albia minoră aferentă cursului de apă Crișul Negru, cod cadastral 3.1.42.0.0.0.0, jud. Arad. Proiectul deciziei de încadrare și motivele care o fundamentează pot fi consultate la sediul Agenției pentru Protecția Mediului din Arad din Arad, Splaiul Mureș, FN, jud. Arad, în zilele de luni până vineri, între orele 8:00-13:30, precum și la următoarea adresă de internet www.apmar.anpm.ro. Publicul interesat poate înainta comentarii/observații la proiectul deciziei de încadrare în termen de 10 zile de la data publicării anunțului pe pagina de internet a autorității competente pentru protecția mediului. (10050 - H 5909)

S.C. AFLUENT ARAD SOUTH TERMINAL S.R.L.

titular al planului
ÎNTOCMIRE S.O., P.U.Z. ȘI R.L.U. PENTRU EXTINDERE TERMINAL INTERMODAL DN69/E671 – KM 42+160 DREAPTA – ARAD – TIMIȘOARA,
propus a fi realizat în extravilanul comunei Șagu, FN, Jud. Arad, aduce la cunoștința publicului că decizia etapei de încadrare conform H.G. nr. 1076/2004, este cea de adoptare a planului fără aviz de mediu.
Propunerile de reconsiderare ale deciziei se vor transmite în scris, în termen de 10 zile calendaristice de la publicarea anunțului, la sediul APM Arad, Splaiul Mureș, FN, Jud. Arad. (10051 - H 5910)

MUNICIPIUL ARAD

PRIN PRIMAR, în calitate de expropriator,
anunță că, începând cu data de 20.08.2024, la intrarea în clădirea Primăriei Municipiului Arad, situată în Bulevardul Revoluției nr. 75, este afișată
LISTA IMOBILELOR CARE URMEAZĂ A FI EXPROPRIATE
în temeiul Hotărârii Consiliului Local al Municipiului Arad nr. 427/2024 privind declanșarea procedurilor de expropriere a imobilelor situate pe amplasamentul care face parte din proiectul de utilitate publică de interes local **„Amenajare drum strada Diogene"**.
Comisia de verificare a dreptului de proprietate și a altor drepturi reale își va începe activitatea în ziua de 20.09.2024, ora 10. (10048 - H 300)

ANUNT PUBLIC nr. 2

ORAS PÂNCOTA

titular al **PLAN URBANISTIC ZONAL DEZVOLTARE URBANA CU LOTURI DE CASA PENTRU TINERI, ZONA AGREMENT(PARC) SI ZONA SERVICII CU FUNCTIUNI COMPLEMENTARE"** amplasament oras Pâncota – intravilan - CF 303470, CF 312568 si 30933Q, anunta publicul interesat ca s-a depus documentatia in vederea obtinerii avizului de mediu pentru avizarea planului urbanistic zonal.
Observatiile publicului se primesc in scris la sediul APM ARAD, Splaiul Muresului, F.N., zilnic intre orele 08-16, in termen de 15 zile calendaristice de la aparitia anuntului. (10032 - H 5899)

NE-AM MUTAT!
Biroul de MICA PUBLICITATE și-a mutat sediul la JURNAL ARĂDEAN Bulevardul Revoluției nr. 62.

(6328)
Oftamed
Servicii oftalmologice complete
Oftalmologie | Optică | Chirurgie | Laser
Dr. Turlea Magdalena
Dr. Turlea Cristian
CONSULTAȚII ÎN CONTRACT CU CAS

- Sală operații pentru intervenții chirurgicale Oftamologice
- Consultații oftamologice, terapie laser pentru retinopatie diabetică, glaucom, retinografie, OCT
- Intervenții chirurgicale (pentru cataractă, glaucom si afecțiuni anexe oculare)
- Optică medicală (ochelari de vedere, soare, lentile de contact)
www.oftamed.ro
Arad, str. Miron Costin bl. 9 ap. 2-3
0257 253 523 0735 520 489

APARTAMENT 2 CAMERE

• **Închiriez apartament** 2 camere, în spatele liceului Slavici, strada Decebal, 250 EUR lunar. Tel. 0730.188.299

• **Schimb apartament** 2 camere Alfa cu casă în stare bună, la Sânpaul, Zimand, Fântânele. Tel. 0756.011.771 – după ora 18şş.

• **Apartament 2** camere frumos, Spital, Banu Maracine totul nou, 49.999 Euro, exclus agenţii imobiliare. 0371.236.023

ANGAJĂRI

• **Angajez bărbaţi** serioşi, pază, program 8 ore, Luni-Vineri, Arad. Tel. 0740.130.259

• **Angajez bărbaţi** serioşi, agent pază, ARAD, PROGRAM 12/24-12/48. Tel. 0740.130.259

PRESTĂRI SERVICII

• **Executăm zidărie,** tencuieli, zugrăveli, rigips, izolaţii, faianţări, consolidări, renovări. 0740.696.157

• **Firmă autorizată,** executăm acoperişe, construcţii tablă, vopsit acoperişe, reparaţii urgente, foişoare şi terase. Tel. 0747.521.005.

• **Firmă autorizată,** executăm acoperişe, mansarde, garaje şi cabane, reparaţii blocuri şi zugrăvim interior/exterior; la finalizare se face curăţenie, reducere pensionari 15%. Tel. 0747.668.517 - Gabriel

DIVERSE

• **Familie serioasă** întreţinem, îngrijim bătrâni, domiciliul nostru/al lor. 0740.696.157

• **Vând 1** porc petrean aproximativ 150 Kg., un mangaliţa aproximativ 125 Kg, purcei mangaliţa, capre, ţapi si iezi. Tel. 0752.532.421

• **Primesc în** gazdă o elevă sau studentă, Central. Tel. 0743.872.908

• **Cumpărăm cărţi** şi viniluri din orice domeniu, vechi şi noi. Ne deplasăm gratuit oriunde în ţară şi facem plata pe loc. Tel. 0213.081.765.

• **Vând prune** adunate, pentru ţuică. Telefon 0723.419.271

• **Vând utilaje** agricole: tractor deutz DX 2x4, 85 cp, plug reversibil cu 3 brazde şi un combinato, preţ negociabil, comuna Secusigiu, judeţul Arad. Tel. 0745.063.625

DECES

Cu nemărginită durere în suflet anunţăm încetarea din viaţă a celei care a fost mamă şi bunică,

CRIŞAN RODICA

Trupul neînsufleţit va fi depus la Casa Funerară Kuki, Grădişte. Iar slujba de înmormântare va avea loc sâmbăta în data de 24.08.2024, ora 13⁰⁰. Vei rămâne veşnic în inimile noastre. Dumnezeu să te odihnească în pace!

Familia îndurerată Dr. Crişan Adrian şi Ioana

(H-748928)
IN MEMORIAM
NON STOP!
KUKI - servicii funerare complete
Producător de sicrie - oferă sicrie la preț de producător.
GRATUIT rezolvăm actele la spital, primărie, casa de pensii și C.A.R.P.
Transport intern și internațional ● Accesorii funerare.
Contact: Arad, Str. Cocorilor nr. 6, lângă magazinul Izolta.
Telefon: 0257/211929 mobil: 0723-343-964 www.inmemoriamkuki.com
CASĂ FUNERARĂ - Strada Ștefan Ludwic Roth nr. 1 D, Grădiște
- Str. Cocorilor nr. 6 (lângă magazinul Izolta)
- Micalaca, Str. Păsunii nr. 21 B

CONDOLEANȚE

Cu sufletele triste îţi urăm Dr. Crişan Adrian, prietenul nostru drag, din toată profunzimea, sincere condoleanţe pentru pierderea iubitei tale mame,

CRIŞAN RODICA.

Ne va fi dor de ea şi nu o vom uita niciodată. Drum lin spre îngeri!

Familia Băltean

O rugăciune şi multe lacrimi la trecerea în nefiinţă a surorii, cumnatei şi mătuşii noastre,

RODICA CRIŞAN

Dumnezeu să o ierte!

Fratele Nelu, cumnata Mioara şi nepoţii: Bogdan, Roxana şi Alexandra

Ai plecat dintre noi la îngeri dar vei rămâne veşnic prezentă în inimile noastre, pentru bunătatea sufletească pe care ai dăruit-o prietenilor tăi. Suntem alături de Dr. Crişan Adrian şi fiica sa Ioana, în aceste grele clipe din viaţa lor.

Rodica şi Nelu, Lazăr Bogdan

Condoleanţe pentru Dr. Crişan Adrian în marea durere de pierdere a dragei mame. Mama ta a fost o femeie excepţională. Ne rugăm ca Dumnezeu să o aşeze într-un loc special din care să se uite la oamenii care au iubit-o atât de mult. Odihnească-se în pace!

Familia Faur şi Dat

NOSFERATUM
SERVICII FUNERARE COMPLETE
Arad, str. Ghiba Birta nr. 26 - Tel.: 0752 10 11 12; 0357 80 48 38
NON STOP e-mail: nosferatumarad@yahoo.com www.nosferatum.ro
TRANSPORT GRATUIT ÎN MUNICIPIUL ARAD ŞI ORAŞUL PECICA ❑ Sicrie la preţ de producător ❑ Înmormântări GRATUITE – doar pe baza cuponului de pensie ❑ Consultanţă şi medic constatator ❑ Rezolvăm actele la spital, primărie, casă de pensii, C.A.R.P.; ❑ PRELUĂM DECEDAŢII DE LA MORGĂ; ❑ Igienizare, cosmetizare, îmbălsămare, incinerarii, REPATRIERI, CAPAC FRIGORIFIC ❑ CAPELA CIMITIR ETERNITATEA (UTA)! ❑ Borduri, monumente funerare, mozaic, marmura, granit.
(6560 - H 08020)

O mamă harnică şi iubitoare, o bunică minunată, o prietenă dragă şi bună, PEPI, a pornit pe drumul veşniciei.

DOAMNA RODICA CRIŞAN

a plecat dintre noi. Rugăm pe Bunul Dumnezeu să o odinhească în pace, înconjurată de îngeri, răsplătând-o pentru bunătatea şi dărnicirea ei. Regretăm plecarea ei şi suntem alături de familia pe care a lăsat-o îndurerată. Adio, prietenă dragă!

Trupa: Cociu Sergiu, Crişan Liliana, Dehelean Petru, Faur Mircea, Lazăr Nelu, Palcu Simi, Pundev Leonid, Riviş Tuţa

Ne alăturăm colegului nostru, Dr. Crişan Adrian în durerea pricinuită de pierderea mamei

CRIŞAN RODICA,

trecută la cele veşnice. Odihnească-se în pace!

Din partea colegilor „Camera Judeţeană a medicilor Arad"

Sincere condoleanţe în aceste grele momente pentru: Adi şi Ioana, la plecarea în eternitate a mamei şi bunicii lor.

Familia Dehelean din Bârzava

COMEMORĂRI

Trecerea timpului nu aduce uitarea, ci adânceşte mai mult durerea în sufletele noastre. Acum când se împlinesc 7 (şapte) ani de la trecerea în eternitate a: Soţului, tatălui, bunicului şi socrului,
Cel care a fost:

ING. PEIA MAXIM

Îi aducem un pios omagiu, păstrându-i neştearsă amintirea. Un gând curat, împlinit cu dragoste şi recunoştinţă. Dumnezeu să-l aibe în paza lui şi să-l odihnească în pace! Recunoştinţă celor care îi ve-ţi dărui o clipă de aducere aminte!

Familia

Au trecut 31 de ani de tristeţe şi durere de când fiul şi fratele nostru,

ROATIŞ FLORIN

a plecat dintre noi, respectiv 15 ani de la plecarea soţului şi al tatălui

ROATIŞ MOISĂ.

Dumnezeu să-i odihnească în pace! **Familia**

EVIDENȚIAZĂ-TE!

Talon valabil până în 31 decembrie 2024
Text: DATA apariției:.....
Date personale:
Nume şi Prenume:
Telefon:
Buletin de identitate:
TALON + PREȚUL CATEGORIEI AFERENTE
Anunțurile se preiau zilnic, la ghișeu, până în ora 16⁰⁰, după această oră, se pot prelua doar prin intermediul sistemului online de preluare al anunțurilor disponibil pe www.jurnalaradean.ro . Anunțurile de mică publicitate din Jurnal Aradean se publică pe baza talonului din ziar. Redacția nu își asumă responsabilitatea pentru conținutul anunțurilor de mică publicitate!
JURNAL ARADEAN
Sunt de acord cu publicarea anunţului de angajare pe www. jobson.ro

CASA FUNERARĂ ROSTYL
- Săli de priveghi (capele)
- Parcare pentru familie și preoți
- Sicrie și servicii funerare la prețuri decente
- Pregătire dosar pentru ajutor de înmormântare
- Medic constatator al decesului
- Transport funerar
- Firmă producătoare de sicrie
ARAD, str. COCORILOR nr. 27
0728 690 120 / 0728 690 121

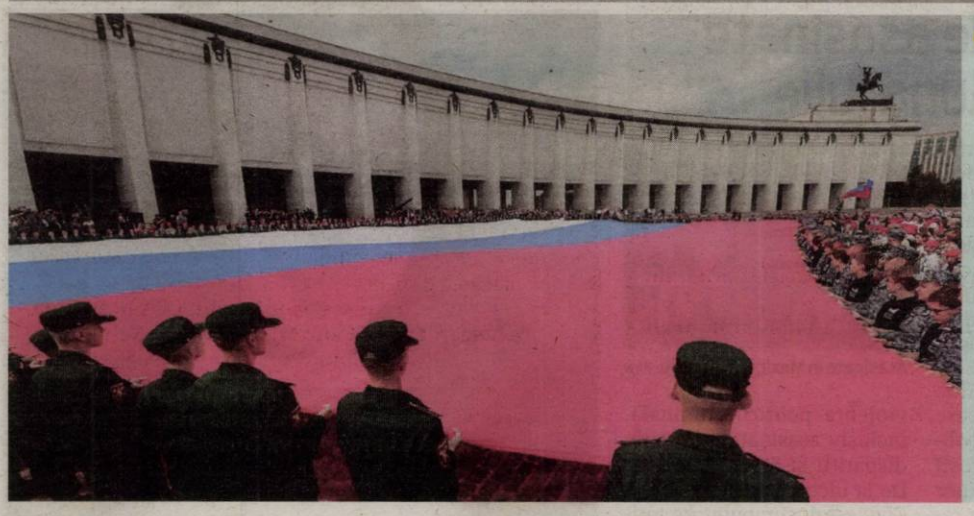

Ziua Drapelului
Soldaţii ruşi, cadeţii şi voluntarii ţin un uriaş steag naţional al Rusiei, pe dealul Poklonnaya, marcând Ziua Drapelului Naţional Rusiei la Moscova, în data de 22 august 2024. Ziua marchează aniversarea datei de 22 august 1991, când membrii Consiliului Suprem a RSFSR (Republica Socialistă Federativă Sovietică Rusă) a înlocuit drapelul Uniunii Sovietice cu un steag istoric al Rusiei în urma eşecului unei lovituri de stat. FOTO: EPA

Radarul, „o măsură bună”

BRUXELLES. Securitatea României a crescut, a declarat joi, la Bruxelles, premierul Marcel Ciolacu, care a adăugat că instalarea de către NATO a unui radar de ultimă generaţie la Tulcea este o măsură „foarte bună”. Ciolacu a fost întrebat, într-o conferinţă de presă, dacă au crescut riscurile de securitate a României, având în vedere că NATO a adus la Tulcea un sistem radar de ultimă generaţie. „Nu. A crescut securitatea României şi o să mai fie şi alte măsuri pe care o să le luăm. Dronele vin la joasă înălţime, câteodată la firul ierbii sau la firul apei. Radarele de obicei sunt direcţionate pentru lucruri de înălţimi mult mai mari. (...) De obicei, aceste radare sunt în zona navală. E o măsură foarte bună luată de către domnul ministru al Apărării, dar o măsură pe care am luat-o împreună cu partenerul strategic. Ca să ai acces la aceste lucruri trebuie să fii în NATO şi să ai un parteneriat strategic cu Statele Unite ale Americii”, a subliniat prim-ministrul.

SURSA: AGERPRES

Circ politic pe recalcularea pensiilor

Recalcularea eronată a pensiilor a dus la izbucnirea unui nou scandal între partidele politice.

BUCUREŞTI. Uniunea Salvaţi România (USR) cere premierului Ciolacu să „repare” de urgenţă softul de recalculare a pensiilor şi să corecteze „aberaţiile din lege” sesizate de USR.

„Marcel Ciolacu, premier şi preşedintele partidului care îşi făcea campanie spunând oamenilor că trebuie să voteze PSD dacă vor să le crească pensiile, să-şi asume dezastrul recalculării şi să spună adevărul pensionarilor. Inclusiv celor circa 720.000 de pensionari care au lucrat zeci de ani în condiţii grele de muncă şi care primesc zilele acestea decizii de recalculare cu pensii mai mici şi cu 2.500-3.000 de lei”, se arată într-un comunicat transmis de USR.

Reprezentanţii acestui partid solicită premierului Ciolacu să „repare” softul de recalculare a pensiilor, care „tot dă rateuri în dezavantajul pensionarilor” şi să corecteze „aberaţiile din legea pensiilor” sesizate de USR încă de anul trecut.

> Nu grija pensionarilor o are premierul, ci grija voturilor lor, atât
> **CRISTIAN SEIDLER**

„Premierul care se visează preşedinte cere ca pensionarii să fie informaţi că pensia lor, dacă nu creşte, măcar nu se diminuează. Ar trebui să primească în aceeaşi informare scrisă şi cât a fost inflaţia de când e el premier. Pentru că, dacă valoarea pensiei rămâne aceeaşi şi preţurile cresc în acelaşi ritm, puterea de cumpărare scade. Iar dacă tot se pune să trimită scrisori pensionarilor, ar trebui să le trimită mai bine buletinul de calcul al noii pensii, ca să nu îi pună pe drumuri la Casa de pensii întrebând de unde au apărut noile cifre, fie ele corecte sau greşite. Dar nu grija pensionarilor o are premierul, ci grija voturilor lor, atât”, declară deputatul USR Cristian Seidler, vicepreşedinte al Comisiei pentru muncă din Camera Deputaţilor, citat în comunicat.

El precizează că sunt aproape 720.000 de pensionari cărora le-a rezultat, în urma recalculării, pensii mai mici decât cele pe care le primesc şi, chiar dacă nu li se taie acum din pensie, ei nu vor mai primi vreun ban în plus până când pensia recalculată şi indexată anual nu va depăşi pensia în plată, ceea ce se poate întâmpla, în funcţie de caz, şi peste 4-5-6 ani, timp în care respectivii pensionari vor deveni tot mai săraci.

„Domnule premier Ciolacu, nu vă mai bateţi joc de sute de mii de pensionari! Adoptaţi de urgenţă proiectul USR care modifică noua lege a pensiilor în sensul recunoaşterii condiţiilor deosebite şi speciale de muncă pentru angajaţii ale căror condiţii de muncă nu au fost normalizate. Proiectul USR a primit aviz favorabil de la Consiliul Legislativ şi Consiliul Economic şi Social, dar nici măcar nu a fost dezbătut în comisiile din Senat”, arată sursa citată.

Nicio pensie nu scade

Senatorul Marius Dunca, preşedintele PSD Braşov, susţine că nicio pensie nu scade şi că recalcularea „a adus creşteri de pensii pèntru 8 din 10 pensionari”, iar „erorile, oricare ar fi ele, se rezolvă în urma rectificării”.

„Articolul 144, alineatul 6 din Legea Pensiilor precizează foarte clar faptul că, în cazul în care în urma procesului de recalculare prevăzut la alineatul 1, rezultă un cuantum al pensiei mai mic decât cel aflat în plată sau cuvenit, se plăteşte pensia în cuantumul stabilit şi aflat în plată anterior recalculării, până la data la care se va obţine un cuantum al pensiei mai mare decât acesta ca urmare a majorării valorii punctului de referinţă. Astfel, nicio pensie nu scade în urma recalculării”, a declarat senatorul PSD într-un comunicat de presă transmis joi.

Totodată, în replică la criticile aduse de USR pe această temă, Dunca a spus că acest partid „este rupt complet de realităţile ţării”, iar reprezentanţii lui „susţin fantasmagorii în obsesia lor de a politiza orice temă”.

„PSD nu a susţinut niciodată că doar în urma recalculării pensiile vor creşte în medie cu 40%. Ce am spus este că, în tot anul 2024, ca urmare a aplicării Legii Pensiilor, pensiile vor creşte, în medie, cu 40%! La 1 ianuarie 2024, punctul de pensie a crescut cu 13,8%, procent ce reprezintă indexarea legală a sumelor în plată cu indicele inflaţiei, iar recalcularea aduce, de la 1 septembrie, o creştere medie de 27%. În total, conform estimărilor de la începutul anului, avem o creştere medie a pensiilor de aproape 41%. (...). USR este partidul cel mai puţin îndreptăţit să vorbească despre pensii şi pensionari, după cât de mult rău le-a făcut acestora, nu doar prin pragul din PNRR, care ar fi împiedicat orice creştere a pensiilor timp de 50 de ani, ci şi prin îngheţarea pensiilor în 2021, când Guvernul PNL-USR, condus de Florin Cîţu, nu a acordat indexarea legală cu rata inflaţiei”, a mai afirmat Dunca.

SURSA: AGERPRES

Unele pensii au „crescut” în... jos FOTO: FAN

> Conform estimărilor, avem o creştere medie a pensiilor de aproape 41%
> **MARIUS DUNCA**

Victor Negrescu, propunerea de comisar european a României

Premierul Marcel Ciolacu a anunţat că l-a propus la Bruxelles pe Victor Negrescu pentru funcţia de comisar european din partea României.

BRUXELLES. Ciolacu a fost întrebat, într-o conferinţă de presă la Bruxelles, ce propunere a făcut pentru funcţia de comisar european.

„În ceea ce priveşte comisarul, nu e prima oară când o spun, am mers cu un nume. El este actualul vicepreşedinte al Parlamentului European, domnul Victor Negrescu. Normal că ne-am făcut şi un calendar, eu sper ca cel târziu luni să înaintăm propunerea din partea Guvernului României. Acest atribut este exclusiv al prim-ministrului, dar, cum este şi normal, şi deja am şi stabilit cu domnul preşedinte Nicolae Ciucă, vom avea o discuţie în următoarele zile. De asemenea, instituţional, dacă dorim o anumită normalitate, voi avea o discuţie şi cu preşedintele României, deoarece acesta este reprezentantul României în Consiliul European”, a spus Ciolacu.

El a menţionat că înainte de vizita de joi de la Bruxelles nu a avut discuţii cu preşedintele Klaus Iohannis pe subiectul comisarului european.

„A rămas să avem o discuţie după ce eu am discuţia cu doamna preşedinte (preşedinta Comisiei Europene, Ursula von der Leyen - n.r.), lucru normal. Dar am avut şi cu domnul Ciucă, şi înainte de postarea dânsului şi după postarea dânsului am avut discuţia că nu voi înainta un nume până când nu ne vom întâlni şi nu vom avea această discuţie şi în cadrul coaliţiei”, a afirmat premierul.

Marcel Ciolacu a spus că îşi doreşte „un portofoliu cât mai relevant, ţinând cont că suntem a şasea ţară ca şi mărime din cadrul Uniunii Europene”. „Sunt mai multe variante. Am vorbit şi de economie, a vorbit şi domnul preşedinte pe extindere, vom vedea. Portofoliul pe extindere e mai mult politic, eu mi-aş dori, şi cred eu că următorii ani ţin foarte mult de economie, sunt despre economie, mi-aş dori ceva în această zonă”, a conchis Ciolacu.

SURSA: AGERPRES

Victor Negrescu FOTO: FAN

Spune că Ucraina vrea să atace centrala nucleară

KURSK. Preşedintele rus Vladimir Putin a acuzat joi Ucraina că a încercat să lovească centrala nucleară de la Kursk, în regiunea rusă cu acelaşi nume, unde este în curs de două săptămâni o ofensivă de amploare a forţelor Kievului, relatează AFP şi Reuters.

„Duşmanul a încercat să lovească centrala nucleară în timpul nopţii”, a afirmat Vladimir Putin cu prilejul unei reuniuni transmise de televiziune rusă cu membri ai guvernului şi guvernatorii regiunilor frontaliere ale Ucrainei.

„AIEA (Agenţia Internaţională pentru Energie Atomică) a fost informată. A promis că va trimite specialişti pentru a evalua situaţia, sper că o vor face”, a adăugat liderul de la Kremlin.

Mai devreme joi, un purtător de cuvânt al AIEA a anunţat că directorul său general, Rafael Grossi, se va deplasa „săptămâna viitoare” la situl centralei nucleare de la Kursk, situat la circa 50 km de zona unde se înfruntă armatele rusă şi ucraineană.

Vladimir Putin FOTO: EPA

AIEA nu a evocat totuşi o tentativă de atac ucrainean asupra sitului nuclear şi nicio imagine nu a fost difuzată până acum cu acest subiect, notează AFP.

De mai multe zile, Moscova avansează „ameninţarea” catastrofei nucleare în caz de atac al armatei ucrainene asupra centralei, fără a furniza mai multe detalii. AIEA a făcut apel la cele două părţi să dea dovadă de „reţinere maximă” în zona acestui sit „pentru a evita un accident nuclear susceptibil să aibă grave consecinţe radiologice”.

Rafael Grossi a spus că este „pesonal în contact cu autorităţile competente din cele două ţări”.

La începutul întâlnirii de joi, Putin a afirmat: „V-am adunat pentru a discuta situaţia care evoluează în acest moment în regiunile de frontieră ale Rusiei”.

Prim-vicepremierul Denis Manturov a declarat cu acest prilej că Rusia evaluează pagubele provocate agriculturii şi industriei în regiunile de frontieră. Guvernatorul regiunii Kursk, Aleksei Smirnov, a spus că 133.190 de oameni au plecat sau au fost evacuaţi din regiune. Putin l-a întrebat dacă cooperarea cu agenţiile militare şi de aplicare a legii funcţionează şi Smirnov a răspuns afirmativ.

Guvernatorul regiunii Briansk, Aleksandr Bogomaz, i-a spus la rândul său lui Putin că forţele de la frontieră au împiedicat o echipă ucraineană de recunoaştere şi sabotaj să pătrundă în regiune.

SURSA: AGERPRES

JURNAL ARĂDEAN

Meg Ryan FOTO: REUTERS

A primit un premiu onorific

CINEMA. Actrița, regizoarea și producătoarea de la Hollywood Meg Ryan a fost recompensată marți seară cu trofeul onorific „Inima orașului Sarajevo" pentru contribuția ei la industria filmului în cadrul Festivalului de film de la Sarajevo, informează Reuters.

Meg Ryan s-a numărat printre cei patru cineaști care au primit trofeul, alături de regizorul american Alexander Payne, cineastul palestinian Elia Suleiman și actorul și producătorul american John Turturro.

„Premiul este o recunoaștere a contribuției sale remarcabile în domeniul cinematografiei, a talentelor ei incredibile", a spus directorul festivalului, Jovan Marjanovic, înainte să-i înmâneze lui Ryan trofeul în formă de inimă. Meg Ryan a prezentat o proiecție specială în aer liber a comediei sale romantice „You've Got Mail", în același loc unde filmul a fost proiectat pentru prima dată în cadrul festivalului în 1999. În cadrul unui masterclass moderat de regizorul bosniac recompensat cu Oscar Danis Tanovic, Meg Ryan a vorbit despre pelicula „What Happens Later", al doilea film pe care l-a regizat și scris și în care joacă alături de David Duchovny. Pelicula a fost de asemenea proiectată în cadrul festivalului. Vedeta a povestit că s-a aventurat în lumea actoriei ca să-și plătească studiile de jurnalism și că a fost o „actriță necalificată". „Aveam mintea de începător, care acum mi se pare un lucru foarte valoros, există o anumită naivitate, inocență care sunt importante când ești artist", a spus ea. Festivalul de film de la Sarajevo (16-23 august) a fost creat de un grup de cinefili la sfârșitul războiului din Bosnia, în urmă cu 30 de ani. La ediția de anul acesta, vor fi proiectate 240 de filme în total.

SURSA: AGERPRES

Teroarea fermierilor australieni
Vombatidele sunt unul dintre cele trei animale marsupiale mari din Australia. Drăguțul animal are o construcție masivă, o coadă extrem de scurtă și ochi și urechi mici. Nu vă lăsați însă păcăliți. Aceste animale sunt teroarea fermierilor australieni. Mulți le consideră paraziți din cauza faptului că sapă vizuini pe câmpurile ce urmează să fie cultivate. FOTO: FAN

Noi măsuri pentru combaterea migrației

MAREA BRITANIE. Migranții ajung aproape zilnic pe coasta Angliei după ce traversează Canalul Mânecii la bordul unor bărci pneumatice. Luni, au sosit peste 200, iar sâmbătă, aproape 500. Pe 11 august, peste 700 de migranți au traversat ilegal Canalul Mânecii, un record de la sosirea la putere a laburiștilor la începutul lunii iulie. „Luam măsuri ferme și clare pentru a consolida securitatea la granițele noastre și pentru a ne asigura că regulile sunt respectate și aplicate", a declarat ministrul de interne, Yvette Cooper, citată într-un comunicat. Lupta împotriva imigrației ilegale a fost unul dintre subiectele importante ale campaniei electorale, după 14 ani de guvernare conservatoare. Imediat după sosirea sa la putere în iulie, premierul laburist Keir Starmer a abandonat proiectul predecesorilor săi de a-i expulza în Rwanda pe migranții sosiți ilegal. El a promis ca va trata problema imigrației „cu umanitate", dar va reduce numărul de imigranți, legali și ilegali. Pentru aceasta, Yvette Cooper vrea mai întâi să abordeze problema călăuzelor. „Până la 100 de noi agenți specializați în informații și investigații sunt desfășurați în cadrul Agenției naționale de luptă împotriva criminalității (NCA)" pentru a combate aceste „bande" și pentru „a preveni astfel traversările periculoase cu barca", se mai arată în comunicat. Ministrul a promis că va crește numărul expulzărilor. **SURSA: AGERPRES**

Yvette Cooper FOTO: EPA

Peste 20 de asasinate politice în luna iulie

Asasinate în Mexic FOTO: FAN

MEXIC. Organizația neguvernamentală Data Civica a documentat, într-un raport dat publicității marți, 22 de asasinate politice comise în Mexic doar luna trecută, fiind uciși inclusiv șeful serviciului de informații al poliției din Ciudad de Mexico și două rude ale unor candidați la alegerile din 2 iunie, informează miercuri EFE.

Printre victimele care aveau legătură cu sfera politică se numără oficiali, foști consilieri și activiști ale unor partide politice, conform raportului „Vot între gloanțe". Un număr de 14 funcționari, angajați ai poliției municipale și naționale, șefi de poliție și polițiști de anchetă, au fost uciși în afara confruntărilor. Dintre aceste cazuri, se remarcă asasinarea comisarului Milton Morales Figueroa, care a condus operațiuni împotriva crimei organizate în capitală. În plus, ONG-ul a înregistrat uciderea a două rude ale unor candidați. În Puerto Vallarta din vestul țării a fost raportată uciderea Irmei Fregoso Ortiz, activistă feministă și sora fostei candidate la postul de deputat federal Magaly Fregoso. În statul Guanajuato din centrul Mexicului a fost înregistrată uciderea tatălui consilierului ales Erick Barron Gasca. Cu toate acestea, organizația a declarat că, în iulie, asasinarea candidaților a încetat după violențele din timpul ultimelor alegeri. ONG-ul a mai raportat că în ultima lună au fost înregistrate 41 de evenimente asociate cu violența politico-criminală, inclusiv asasinate, atentate, dispariții și atacuri armate. De la începutul anului, Data Civica a documentat pe teritoriul Mexicului 459 de evenimente violente în contexte politico-electorale. Din ianuarie 2018 până în iulie 2024, organizația a documentat 2.064 de atacuri, asasinate, atentate și amenințări împotriva unor persoane asociate cu sfera politică sau guvernamentală sau împotriva unor facilități ale guvernului sau partidelor. Organizațiile civice consideră că alegerile de la 2 iunie au fost printre cele mai violente din istoria Mexicului. Scrutinul a fost câștigat de candidata la președinție a partidului de guvernământ, Claudia Sheinbaum, în timp ce alianța sa de partide a obținut în Congres majoritatea calificată de două treimi, necesară pentru a modifica Constituția. În pofida datelor furnizate de organizații independente, guvernul mexican a recunoscut pe 25 iunie uciderea a doar 12 candidați la alegeri, motiv pentru care a negat că ar fi fost „cele mai violente" alegeri din istoria țări. **SURSA: AGERPRES**

Andra
Pasionată de dans FOTO: OVI D. POP

Lovite de o pană masivă

O „pană masivă" a lovit timp de o oră, miercuri, mesageriile Telegram și WhatsApp în Rusia.

Incident informatic FOTO: REUTERS

RUSIA. „Începând cu ora (locală) 14:00, centrul de control și de supraveghere a rețelei publice de comunicații a înregistrat o pană masivă în funcționarea mesageriilor Telegram și WhatsApp", a anunțat Roskomnadzor într-un scurt comunicat. Câteva minute mai târziu, Roskomnadzor a anunțat că aceste perturbări au fost cauzate de „un atac DDoS împotriva operatorilor ruși de telecomunicații". Atacurile DDoS, de tip „refuz al serviciului", sunt o metodă relativ simplă ce constă în a bloca un sistem copleșindu-l cu solicitări. „La ora 15:00 (12:00 GMT), atacul a fost respins și serviciile funcționează normal", a afirmat în al doilea comunicat Roskomnadzor, care nu a identificat autorul acestui atac cibernetic. Un astfel de incident informatic este rar în Rusia. De la începutul asaltului său împotriva Ucrainei, în februarie 2022, Kremlinul și-a întărit în mod considerabil controlul asupra sectorului digital, puternic afectat de sancțiunile occidentale. De asemenea, puterea rusă și-a accentuat controlul asupra internetului, interzicând o serie de site-uri și rețele sociale occidentale, unde detractorii Kremlinului se puteau exprima liber, precum Facebook, Instagram și X. Aceste resurse rămân cu toate acestea accesibile din Rusia, prin utilizarea unei rețele private virtuale (VPN). YouTube nu a fost niciodată blocat, însă zvonuri privind interzicerea lui apar în mod regulat, cu atât mai mult cu cât din martie 2022, Roskomnadzor acuzase YouTube și Google, proprietara platformei, de activități „teroriste". Din februarie 2022, Kievul a fost la rândul său vizat de mai multe ori de atacuri cibernetice de amploare, în special împotriva site-urilor sale guvernamentale. Autoritățile afirmă regulat că au dovezi privind implicarea Moscovei, care neagă.

SURSA: AGERPRES

Regulile pentru transportul lichidelor se înăspresc

Regulile pentru transportul lichidelor în bagajele de mână se vor înăspri din nou pe toate aeroporturile din Uniunea Europeană începând de la 1 septembrie, transmite miercuri dpa.

Regulile pentru transportul lichidelor în bagaj se înăspresc FOTO: REUTERS

UE. De la această dată, pasagerii curselor aeriene vor putea transporta lichide în bagajele de mână doar în recipiente cu volum maxim de 100 mililitri. Pasagerilor li se va cere, de asemenea, să împacheteze toate recipientele într-o singură pungă de plastic transparentă, cu volumul maxim de 1 litru. Regulile privind transportul lichidelor, introduse în 2006, fuseseră relaxate pe unele aeroporturi germane dacă bagajul putea fi controlat cu scanere de tomografie computerizată (TC), care utilizează o tehnologie dezvoltată în scop medical și pot desena rapid o imagine tridimensională a conținutului unui bagaj. Însă oficiali UE au formulat îndoieli cu privire la fiabilitatea noilor scanere TC pentru bagaje. Medicamentele și hrana lichidă pentru bebeluși sunt exceptate de la regulile privind lichidele. Noile reguli UE permit ca recipientele cu lichide să rămână în interiorul bagajelor la punctele de control echipate cu scanere noi. Totuși, lichidele și dispozitivele electronice vor trebui în continuare să fie scoase din bagaje și prezentate separat la punctele de control dotate cu scanere convenționale, care sunt comune încă pe multe aeroporturi din UE.

SURSA: AGERPRES

FONDAT 1989, APARE LA ARAD, E-MAIL: REDACTIA.JURNALARADEAN@INFORMMEDIA.RO; PUBLICITATE.JURNALARADEAN@INFORMMEDIA.RO

Felix Balshaw a câştigat Trofeul Ţiriac şi un cec de 2160 de dolari
PAGINA 7

JURNAL ARĂDEAN

Poliţist arădean, în sprijinul unor copii nevoiaşi
PAGINA 3

LUNI
26 AUGUST 2024
ANUL XXXVI, NR. 9643
12 PAGINI - 5 LEI

36° Temperaturile se vor situa între 21 şi 36 grade. Vântul va sufla cu 9 km/h.

DIMINEAŢA | AMIAZA | SEARA

Patronii Arsat, sub acuzare

Conducerea companiei Arsat Industrie a reacţionat, după ce Parchetul European i-a făcut suspecţi într-un dosar de fraudă.

ARAD. Reprezentanţii societăţii Arsat Industrie Pecica au reacţionat, imediat după ce Parchetul European, prin birourile teritoriale din Timişoara şi Bucureşti, au anunţat că patru persoane şi o companie au primit calitatea de suspecţi, într-un dosar de fraudă cu fonduri europene. Cei de la fabrica din Pecica au trimis un punct de vedere pe care îl redăm, integral, mai jos:

„Conducerea Arsat Industrie Pecica a luat la cunoştinţă acuzaţiile care i-au fost aduse de către procurorii Parchetului European, Biroul Teritorial Timişoara/Bucureşti, şi precizează faptul că, la momentul la care va avea acces la dosar, va putea face clarificările necesare pentru a-şi dovedi nevinovăţia. Arsat Industrie doreşte să precizeze în acest moment faptul că neagă acuzele de fictivitate şi de fals în acte şi declaraţii, în condiţiile în care proiectul pentru care s-au accesat fondurile europene şi care face obiectul acestui dosar va fi finalizat, în noul termen agreat cu Finanţatorul, 30 noiembrie 2024, toate bunurile/utilajele pot fi identificate uşor în noua hală, extinderea capacităţii de producţie urmând să-şi dovedească utilitatea pentru care fondurile europene au fost accesate. Ca atare, excludem ideea unei fraude şi suntem convinşi că vom putea clarifica, în viitorul apropiat, toate aspectele ce ne sunt imputate. Ţinem să precizăm că societatea noastră are o vastă experienţă în accesarea de fonduri europene, ducând la îndeplinire, cu succes, peste 30 de proiecte care s-au bucurat de astfel de finanţări, toate dovedindu-se, la final, investiţii de succes şi transformând Arsat Industrie Pecica în exemplu de bune practici la nivelul României, dar şi al Uniunii Europene".

/P.6

Călin Bibarţ FOTO: FAN

„Banul public, gospodărit cu cap"

ARAD. Primarul Călin Bibarţ vorbeşte despre Zilele Aradului, despre organizare şi finanţare, dar spune că, în primul rând, a fost vorba despre chibzuinţă când a venit vorba despre finanţarea evenimentelor. /P.4

Mort la volan, pe Calea Radnei

ARAD. Un eveniment rutier s-a încheiat tragic pentru un bărbat de 62 de ani, din Vladimirescu. Acesta a decedat, medicii ajunşi la faţa locului nereuşind să îl resusciteze. /P.6

Acum 100 de ani FOTO: FAN

Aradul, în luna august 1924

ARAD. Ce se întâmpla în Arad acum exact un secol? Am „răsfoit" virtual câteva ziare apărute în oraşul nostru acum o sută de ani. /P.10

Zilele Aradului, ediţia 2024

Ediţia din acest an a sărbătorii oraşului a luat sfârşit. Au fost zece zile pline de evenimente organizate în mai multe zone din municipiu, care i-au scos pe oameni din case pentru a se bucura împreună de Zilele Aradului. Sâmbătă seara, arădenii au avut parte de un concert de muzică uşoară susţinut pe scena de la Kilometrul Zero. Mira, Cabron şi Smiley au reuşit să-i mobilizeze pe arădeni, le-au transmis bucurie şi energie, electrizând atmosfera din centrul oraşului. Un impresionant foc de artificii a încheiat o seară magică - penultima din cele zece de sărbătoare. /P.5

FOTO: PMA

Poliţia Locală a găsit 82 de terase fără acte în regulă

Agenţii economici au fost avertizaţi, iar dacă nu intră în legalitate vor fi amendaţi cu sume cuprinse între 2000 şi 2500 de lei.

ARAD. În perioada 22 iulie-21 august, poliţiştii locali din cadrul Compartimentului Activitate şi Control Comercial au desfăşurat o acţiune de verificare a teraselor din municipiu, pe parcursul căreia s-a urmărit respectarea normelor de funcţionare prevăzute în HCLM nr. 586/202. În urma verificărilor s-a constatat că 82 de terase funcţionau cu încălcarea normelor stipulate în Regulamentul de desfăşurare a activităţilor comerciale şi al pieţelor în municipiul Arad.

„Reprezentanţii societăţilor verificate au fost avertizaţi în scris şi notificaţi privind obligativitatea obţinerii documentelor necesare funcţionării, conform actului normativ mai sus menţionat, respectiv: autorizaţie privind desfăşurarea activităţii de alimentaţie publică pentru interior; aviz orar funcţionare pentru interior; autorizaţie privind desfăşurarea activităţii de alimentaţie publică pentru terasele aflate pe domeniul public ori privat; aviz pentru orarul de funcţionare separat de structura de vânzare pentru terasele şi grădinile de vară situate pe domeniul public sau privat conform". /P.3

Legătura rutieră FOTO: FAN

Un nou drum între Arad şi Timiş

ARAD. O investiţie care va fi realizată de Consiliul Judeţean Timiş va prezenta interes şi pentru locuitorii judeţului nostru, în special pentru cei aflaţi în partea de sud a Mureşului. Totul cu ajutorul Agenţiei pentru Dezvoltare Regională Vest. /P.6

Biciclist lovit de maşină

ARAD. S-a întâmplat sâmbătă dimineaţă, la intersecţia dintre Calea Aurel Vlaicu şi Meşterul Manole, strada care duce spre Ştrandul Termal Bidi din cartierul Gai, în apropiere de Indagrara. În accident au fost implicate două autoturisme. /P.3

Pregătesc elevii pentru şcoală

ARAD. Mai e puţin timp până la începerea anului şcolar, iar poliţiştii Biroului Siguranţă Şcolară continuă activităţile desfăşurate pe toată perioada vacanţei, în cadrul campaniei naţionale „Împreună pentru o vacanţă în siguranţă". /P.6

Hagi vine la Arad FOTO: FAN

UTA dă ochii cu Farul lui Hagi

ARAD. Azi, în nocturnă, de la ora 22, UTA întâlneşte Farul Constanţa, în runda cu numărul 7 din Superliga. Va fi o întâlnire şoc, între Rednic şi Hagi, doi dintre cei mai importanţi oameni din fotbalul românesc. /P.7

Noua stagiune, din luna septembrie

„În curând ne redeschidem porţile pentru o nouă stagiune. 2024-2025 va fi un sezon teatral plin de surprize, în care vom aduce în faţa dumneavoastră deopotrivă spectacolele pe care le îndrăgiţi de multă vreme, dar şi producţii noi, inspirate, dar şi întâlniri teatrale memorabile", au anunţat, în cadrul unui comunicat de presă, reprezentanţii instituţiei de cultură. Aceştia au făcut public şi programul primei luni a stagiunii, respectiv a lunii septembrie. /P.3

FOTO: FAN

Inform Media Press SRL
JURNAL ARĂDEAN | ARAD ONLINE www.aradon.ro

INFORM MEDIA PRESS angajează:

DISTRIBUITORI
pentru diverse cartiere ale Aradului

Dacă îţi doreşti să faci parte din echipa celor mai bune produse media din Arad trimite-ne CV-ul la adresa de e-mail:
cristian.sulintan@informmedia.ro sau amănunte la telefon ☎ **0720.400.417, 0728.284.737.**

(151)

Remember: 26 august

1880 S-a născut Guillaume Apollinaire, poet francez (d. 1918)

1906 S-a născut Albert Bruce Sabin, microbiolog de origine poloneză (d. 1993)

1907 A murit Iosif Vulcan, gazetar şi scriitor român (n. 1841)

1932 S-a născut Joe Henry Engle, astronaut, colonel de aviaţie american

1947 S-a născut Nicolae Dobrin, fotbalist român (d. 2007)

1950 S-a născut **Mihai Mălaimare**, actor român

1951 S-a născut Valeriu Gheorghe, politician român

1955 S-a născut Emil Hurezeanu, poet, eseist, jurnalist român

1955 Are loc prima transmisie TV color (NBC) a unui meci de tenis din cadrul Cupei Davis

1957 S-a născut Dr. Alban, artist suedez de origine nigeriană

Mihai Mălaimare FOTO: WIKIPEDIA

1974 Charles Lindbergh, aviator american (n. 1902)

1975 A murit Grigore Eliescu, biolog şi entomolog român (n. 1898)

1978 A murit Charles Boyer, actor francez (n. 1897)

1980 S-a născut Chris Pine, actor american

2003 A murit Eugenia Dumitraşcu, artist plastic român (n. 1931).

Telefoane utile

☎ INFORMAŢII TELEFONICE: 118.932; ☎ ROBOT: 1958; ☎ APEL UNIC DE URGENŢĂ (SALVARE, POLIŢIE; POMPIERI): 112; ☎ PRIMĂRIA MUNICIPIULUI ARAD: Program de relaţii cu publicul (camera 5) luni-joi între 8-18; vineri între 8-16. Tel. centrală: 0257/281.850; ☎ S.C. E.ON GAZ ROMÂNIA - Sucursala Arad - Dispecerat şi intervenţie telefon:0357/403.321; ☎ DERANJAMENTE CURENT ELECTRIC: 0257/929; ☎ INFORMAŢII CFR: 0257/231.777; ☎ PROTECŢIA CONSUMATORULUI: B-dul Revoluţiei, nr. 50. Telefon: 0257/257.049; ☎ POLIŢIA LOCALĂ: 0257/939; ☎ SESIZĂRI ILUMINAT PUBLIC MUNICIPIUL ARAD – 0800.500.072 (tel verde)

Sudoku

REGULI: În fiecare bloc sunt câteva cifre între 1 şi 9, stabilite dinainte. Acestea trebuie completate cu cifrele lipsă, în aşa fel încât fiecare număr să figureze o singură dată. De asemenea, cifrele de la 1 la 9 trebuie să figureze o singură dată atât pe rândurile orizontale cât şi pe coloanele verticale ale celor nouă blocuri luate împreună.

ÎNCEPĂTORI

		8					3	
		6	7					
4				9			8	
					6			
9				8		2	4	
				3			7	8
			2	7			9	
	5		1	4				
	1	2						

AVANSAŢI

		4	5		3			
6								3
5			2				1	8
7				4	8			
1		8			9		6	
								7
			1					6
					4	7	5	
4				6	5	3		

Soluţiile jocurilor din numărul precedent:

ÎNCEPĂTORI

4	1	3	7	5	9	6	2	8
2	5	6	3	4	8	7	1	9
9	8	7	6	2	1	3	4	5
5	7	1	2	9	3	8	6	4
3	9	4	8	7	6	2	5	1
8	6	2	4	1	5	9	7	3
1	3	8	5	6	2	4	9	7
7	2	9	1	3	4	5	8	6
6	4	5	9	8	7	1	3	2

AVANSAŢI

2	5	1	7	6	9	4	8	3
6	4	9	8	3	2	7	5	1
7	3	8	4	1	5	9	2	6
3	6	5	9	7	4	2	1	8
1	9	7	3	2	8	5	6	4
8	2	4	1	5	6	3	9	7
5	1	2	6	4	7	8	3	9
4	8	3	5	9	1	6	7	2
9	7	6	2	8	3	1	4	5

Reţeta zilei

Aperitiv mexican

INGREDIENTE: 300 g carne tocată vită, 100 ml suc de roşii, 50 g smântână, 4 lipii, 3 roşii, 1 avocado, 6 căţei de usturoi, 2 ardei iuţi, pătrunjel proaspăt, ulei de măsline, sare, piper.

MOD DE PREPARARE: Se încing 4 linguri de ulei de măsline şi se prăjeşte carnea tocată 4 minute, amestecându-se constant. Se adaugă sucul de roşii, sare, piper şi 1 ardei iute tăiat rondele. Se lasă să fiarbă pe foc mic până scade. La final se adaugă o lingură de pătrunjel tocat.

În timp ce se fierbe carnea, se pregătesc crema de avocado şi roşiile. Se decojeşte fructul de avocado şi se pasează bine cu furculiţia. Se adaugă usturoi pisat, pătrunjel tocat mărunt şi 2 linguri de ulei de măsline. Se presară puţină sare şi se freacă bine.

Roşiile se toacă mărunt şi se amestecă cu 1 ardei iute, tăiat rondele. Se presară un praf de sare şi se stropesc cu puţin ulei de măsline.

Se montează aperitivul. Se frig puţin lipiile pe grătar. Se pune o lipie pe farfurie şi se întinde compoziţie de carne. Se acoperă cu altă lipie şi se porţionează. Deasupra, în mijloc se pun cremă de avocado, roşii picante şi o lingură de smântână. Se repetă operaţia.

Se servesc bucăţi de lipie, trecute prin avocado, roşii sau smântână.

Pentru mai multe reţete intră pe www.culinar.ro

Întreruperi de curent

Luni, 26 august: Şimand (p) 09-17:00; Chisineu Cris str Infrăţirii (p) 09-17:00; Ghioroc: Valea Domnească 09-17:00.

Marti, 27 august: Arad: Str. Rosiori, C A Vlaicu 09-17:00, str. Sezatorii, A. Purice, G Bruno, I Cosanzeana, Hasedeu, Musetel, Socului, N.Oncu,I Felea, C Brancoveanu, I Fluieras, Baba Novac, C-tin Brancusi 09-17:00, str. Meţianu, Romanului 09-17:00, Nadlac(p) 09-17:00, Vladimirescu (p) 09-17:00, Sântana: str.Aradului, Zărandului, Bucegi,Mărăşeşti, Dunării, Cloşca 09-17:00, Caporal Alexa(p) 09-17:00.

Sănătate

- **CABINET GINECOLOGIC:** Cabinet ginecologic Arad, B-dul Decebal 11 (lângă Hotel Aradul), chiuretaj medicamentos, eco 4 D, test PAP.TEL: 0770823850, 0723643581
- **Policlinica DR. TURCIN, oferă:** Cardiologie (EKG, Ecografie cardiacă, Doppler vascular, Holter EKG şi TA, Test de efort), Oftalmologie (chirurgie pol anterior; CV computerizat; optică medicală), **NOU - OZONOTERAPIA,** ORL (videoendoscopie), Pneumologie, Neuropsihiatrie, Medicină de familie, Ecografii generale. **Telefon: 0257/285510, www.policlinica-turcin.ro**
- **Farmacia GLYKON - UTA**, Bl U 6 (vis-a-vis de biserica în construcţie). Deschis zilnic: luni-vineri 07.00 -21.00 sâmbătă şi duminică 08.00-18.00. **Telefon: 0257/241197.**

Horoscop

BERBECUL (III.21.-IV.20.)
Eşti hotărât să te distrezi şi să nu laşi pe nimeni să te oprească. Dar este uşor să fii atât de iritat de faptul că alţii încearcă să te reţină, încât pierzi partea plăcută a zilei. O oportunitate de afaceri ar putea fi mult mai profitabilă decât te aşteptai.

TAURUL (IV.21.-V.20.)
Chiar dacă poate exista o asemănare de familie, aceasta nu înseamnă că toţi gândiţi la fel. Ai putea avea o neînţelegere cu un membru al familiei care începe cu ceva banal, dar se transformă într-o problemă mai mare. Nu da importanţă lucrurilor mărunte.

GEMENII (V.21.-VI.21.)
Eşti rapid să susţii ceea ce crezi că este corect. Dar înainte de a începe o luptă, asigură-te că verifici faptele. Este uşor să amesteci ceva ce ai citit sau să crezi ceva care a fost infirmat. Nu amesteca miturile cu faptele. Ai putea obţine ajutor neaşteptat din partea Universului.

RACUL (VI.22.-VII.22.)
Unul dintre prietenii tăi cei mai creativi şi, eventual excentrici, ţi-ar putea cere să faci ceva ce nu ai mai făcut până acum. Acest lucru ar putea implica zbor, scufundări sau a te urca pe o scenă. Cineva îţi cere să îţi depăşeşti limitele.

LEUL (VII.23.-VIII.23.)
Capul tău se luptă cu inima, aşa că este greu să fii obiectiv. S-ar putea să acorzi mai multă importanţă unei dorinţe sau unui lucru pe care îl deţii nejustificat. Acţiunile tale ar putea fi neregulate şi capacitatea de judecată afectată. Nu lua decizii importante.

FECIOARA (VIII.24.-IX.23.)
Vrei să înveţi, dar nu eşti interesat să obţii informaţiile dintr-o carte. Probabil că vei căuta instrucţiuni practice sau pe cineva care să te ghideze. Acest lucru poate face ca învăţarea să fie interesantă şi ai putea dobândi rapid o nouă abilitate.

BALANŢA (IX.24.-X.23.)
Trebuie să iei o decizie importantă şi eşti neliniştit. Şi chiar dacă nu trebuie să iei o decizie acum, mintea ta procesează avantajele şi dezavantajele alegerii. Cineva ţi-ar putea prezenta o oportunitate unică de investiţii despre care nu ai auzit niciodată.

SCORPIONUL (X.24.-XI.22.)
Te-ai putea întâlni brusc cu un individ interesant. Această persoană are idei şi informaţii pe care sunt dispuse să le împărtăşească. Acest lucru ar putea face o colaborare minunată, care are o scânteie romantică. S-ar putea să începi o poveste de dragoste.

SĂGETĂTORUL (XI.23.-XII.21.)
Cauţi o oarecare libertate, iar acest lucru te-ar putea face să cumperi impulsiv un bilet de avion. Sau ai putea pleca în următorul oraş sau stat fără rezervare la hotel, plan sau chiar periuţă de dinţi. Cauţi să faci ceva interesant chiar dacă nu este practic.

CAPRICORNUL (XII.22.-I.20.)
Poţi echilibra logica şi intuiţia pentru a te ajuta să înţelegi situaţia. În timp ce alţii se luptă cu detalii, tu vezi imaginea de ansamblu. Ai putea fi ghidat de sinele tău superior care vede imaginea de ansamblu, având în acelaşi timp o înţelegere solidă a procesului.

VĂRSĂTORUL (I.21.-II.20.)
O conexiune pe care o ai poate să nu aibă prea mult sens dar inima ta spune altceva. Chiar dacă aceasta nu este cea mai prudentă sau chiar cea mai inteligentă mişcare, eşti gata să porneşti. Găseşti confort în a-ţi urma inima mai degrabă decât capul.

PEŞTII (II.21.-III.20.)
În timp ce îţi place să te înţelegi cu ceilalţi, acum s-ar putea să te deranjeze nevoia de a face ajustări pentru alte persoane. Cineva s-ar putea să-ţi ceară să ieşi din zona ta de confort pentru a-l ajuta. Ai putea încerca o activitate nouă.

Pe platforma digitală www.aradon.ro (butonul Publicare anunţ în ziar) JURNAL ARĂDEAN
puteţi programa şi plăti online
anunţurile de mica publicitate pe care le doriţi publicate în ziar.

Pieţe şi târguri

Astăzi este zi de piaţă la Curtici, Nădlac, Bocsig, Gurahonţ, Moneasa, Pilu, Vladimirescu. **Tot astăzi se organizează târg săptămânal la** Gurahonţ şi Bârzava.
Mâine, marţi, este zi de piaţă la Sebiş, Almaş, Apateu, Semlac, Sântana, Şilindia, Vârfurile.

Vremea

Luni, 26 august

www.aradon.ro

21° LA ORA 6 — temperaturile se vor situa între 21 şi 22 de grade. Vântul va sufla cu 9 km/h dinspre V.

36° LA ORA 18 — temperaturile se vor situa între 30 şi 33 de grade. Vântul va sufla cu 9 km/h dinspre SSE.

Ziua precedentă

Arad	20 - 35	Umiditate:	38%
Lipova	19 - 35	Presiune:	1015 mb
Chişineu- Criş	20 - 35	Precipitaţii:	5%
Săvârşin	18 - 33	Vânt:	11 km/h
Sebiş	18 - 33	Direcţie vânt:	S

Azi

Temperaturile se vor situa între 21 şi 36 grade. Vântul va sufla cu 9 km/h, dinspre SSE.

Soarele

Răsare: 06:48
Apune: 20:24

FAZELE LUNII

4.08 · 12.08 · 19.08 · 26.08

LUNI	MARŢI	MIERCURI	JOI
21° 36°	19° 33°	19° 34°	19° 34°
parţial noros	mai mult noros	mai mult însorit	mai mult însorit

Calendar

Biserica ortodoxă: Sfinţii Adrian şi Natalia

Biserica greco-catolică: Sf. m. Adrian şi Natalia

Biserica romano-catolică: Fer. Veronica Antal, fc. m. **; Ss. Ioana, fc.; Melchisedec, rege UP

Prognoză pentru trei zile

Temperaturile minime vor fi cuprinse între 19 şi 20 grade, iar cele maxime între 30 şi 34 grade.

Temp.minime: 19 – 20 °C
Temp.maxime: 30 - 34 °C.

JURNAL ARĂDEAN
B-dul Revoluţiei nr. 62, Arad
Nr. ISSN: 1220-7489

BRAT Auditat de BRAT
Reclamaţii difuzare: 0257.241.151

Şef departament publicitate şi departament difuzare: Cristian Sulinţan
Marea publicitate: 0257.280904
Mica publicitate: 0257.210775; B-dul Revoluţiei, nr. 62
Tiparul executat la: Mediaworks Hungary Zrt., 6729, Szeged

Redactor şef: Flavius Ştefcu Responsabil de număr: Sorina Ambruş
Departamente: Eveniment: Alin Gherasim; Sorina Ambruş; Economic: Andreea Pintea; Social: Diana Duţu; Sport: Daniel Scridon, Leo Sfâra; Andreea Vlase; Cultură: Eugen Rogojan.
Tehnoredactare: Ghizela Şerban, Munteanu Daniel.
REDACŢIE: tel. 0257.212.055; e-mail: redactia.jurnalaradean@informmedia.ro, adevaruldearad@informmedia.ro, publicitate.jurnalaradean@informmedia.ro, publicitate.adevarul@informmedia.ro

Lovit de maşină şi aruncat pe liniile de tramvai

ARAD. S-a întâmplat sâmbătă dimineaţă, la intersecţia Căii Aurel Vlaicu cu strada care duce spre Ştrandul Termal Bidi din cartierul Gai, în apropiere de Indagrara. Potrivit IPJ Arad, „în dimineaţa de 24 august a.c., în jurul orei 10:00, un bărbat de 66 de ani, din Pecica, în timp ce conducea un autoturism pe Calea Aurel Vlaicu, la intersecţia cu str. Meşterul Manole, a intrat în coliziune cu un autoturism, condus de un arădean de 53 de ani.

Accidentul FOTO: FAN

În urma coliziunii, al doilea autoturism a fost proiectat într-un biciclist de 59 de ani. Cei trei conducători de vehicule au fost transportaţi la spital, în vederea acordării de îngrijiri medicale, fiind răniţi uşor, la prima vedere. Testarea acestora cu aparatele din dotare a avut rezultat negativ. Poliţiştii continuă cercetările pentru stabilirea cauzelor şi împrejurărilor care au dus la producerea accidentului rutier, într-un dosar penal întocmit pentru vătămare corporală din culpă". **JA-S.A.**

Stagiune nouă, la teatru

Reprezentanţii instituţiei de cultură anunţă că, din 12 septembrie, începe noua stagiune a Teatrului.

ARAD. „În curând, ne redeschidem porţile pentru o nouă stagiune. 2024-2025 va fi un sezon teatral plin de surprize, în care vom aduce în faţa dumneavoastră deopotrivă spectacolele pe care le îndrăgiţi de multă vreme, dar şi producţii noi, inspirate, şi întâlniri teatrale memorabile", au anunţat, în cadrul unui comunicat de presă, reprezentanţii instituţiei de cultură. Aceştia au făcut public şi programul primei luni a stagiunii, respectiv a lunii septembrie.

Deschiderea oficială a stagiunii teatrale 2024/2025 se va face cu piesa SCLAVI (CU FINAL RESCRIS), de Maria Manolescu, 16+, spectacol cu publicul pe scenă, joi, 12 septembrie 2024,ora 19.00, sala mare, în regia lui Dragoş Muşoiu.

Urmează piesa ANIVERSARE, de Harold Pinter, sâmbătă, 14 septembrie 2024, ora 19.00, sala mare, în regia lui Radu Iacoban.

Începe spectacolele la Teatru FOTO: TCIS

PLAPUMA.performance folcloric, de şi cu Calița Nantu şi Ştefan Dogaru, se joacă duminică, 15 septembrie 2024, ora 19.00 la sala Studio .Spectacol cu publicul pe scenă

VÂRFUL AISBERGULUI, de Antonio Tabares, spectacol cu publicul pe scenă, se joacă joi, 19 septembrie 2024, ora 19.00, sala mare, regia: Theodor Cristian Popescu.

IUBIREA LA OAMENI, de Dmitri Bogoslavski, 16+, este programat duminică, 22 septembrie 2024, ora 19.00, la sala Studio. Regia: Vlad Massaci; durata: 2h (fără pauză).

PLAPUMA.performance folcloric, de şi cu Calița Nantu şi Ştefan Dogaru, spectacol cu publicul pe scenă, revine joi, 26 septembrie 2024, ora 19.00, tot în sala Studio.

LUNTRAŞUL*, Jez Butterworth se poate vedea duminică, 29 septembrie 2024, ora 19.00, în sala mare. Regia: Horia Suru, durata: 3h (cu pauză). Spectacolul este prezentat cu permisiunea lui Fred Specktor

Rooftop Theatre

A.R.T. //ARAD ROOFTOP THEATER// are loc în perioada 3 - 27 septembrie 2024.

Spectacolele din cadrul acestui proiect sunt dedicate în exclusivitate partenerilor care găzduiesc reprezentaţiile din anul 2024.

Biletele pentru spectacolele jucate pe scenele Teatrului Clasic Ioan Slavici pot fi achiziţionate fie de la casieria TCISA, fie online, pe www.eventim.ro. **JA-A.G.**

POLITIC

Sergiu Bîlcea: „Nu creştem taxele locale"

ARAD. Sergiu Bîlcea, preşedintele PNL Municipiul Arad, anunţă că nici în anul 2025 nu vor creşte taxele şi impozitele locale în Arad. „Nu majorăm taxele în Arad. În şedinţa Biroului Municipal de astăzi, împreună cu primarul Călin Bibarţ, dar şi cu ceilalţi colegi din birou, am luat hotărârea ca, pentru anul 2025, în acest moment să nu majorăm taxele şi impozitele în municipiu. Creşterea taxelor nu este oportună, iar decizia pe care am luat-o în şedinţa Biroului Municipal se referă la o posibilă reanalizare a majorării taxelor în corelaţie cu investiţiile realizate şi cu calitatea serviciilor oferite de administraţia locală", a precizat vineri Sergiu Bîlcea, deputat şi preşedinte PNL Municipiul Arad. **JA-A.G.**

Sergiu Bîlcea FOTO: FAN

Poliţia locală a găsit 82 de terase fără acte în regulă

ARAD. „În vederea evitării măsurilor sancţionatorii, Direcţia Generală Poliţia Locală Arad recomandă solicitarea acordului de ocupare domeniu public terasă, înainte cu 15 zile de deschiderea acesteia, respectiv obţinerea avizului pentru orarul de funcţionare, separat de structura de vânzare pentru terasele şi grădinile de vară situate pe domeniul public sau privat conform art. 68, alin.1. Pentru nerespectarea prevederilor actului normativ invocat, se aplică amendă cuprinsă între 2.000 - 2.500 lei, pentru fiecare articol în parte. Documentele necesare şi alte informaţii utile, regulile specifice activităţii desfăşurate pe terase în Municipiul Arad, respectiv criteriile privind stabilirea aspectului arhitectural al teraselor, sunt menţionate în HCLM nr. 586/2021", a transmis Poliţia Locală. **JA-S.A.**

Poliţist, în sprijinul unor copii nevoiaşi

ARAD. „Laur, poliţist rutier, în cadrul Biroului Rutier, era de serviciu. S-a oprit la o alimentară, să-şi ia o cafea, pentru că urmau câteva ore într-o acţiune, pe un drum judeţean. În timp ce se îndrepta spre maşină, i-a atras atenţia zâmbetul unui copil. Un zâmbet larg, vesel, curios de omul în uniformă de poliţist. Laur l-a întrebat cum îl cheamă, iar cel mic, cu încredere, i-a spus numele, unde locuieşte, că are 4 fraţi şi vrea să se facă poliţist. După alte vorbe schimbate, şi-au luat rămas bun şi şi-au promis unul altuia să ţină legătura. Pentru că, începând din acel moment, au devenit prieteni", este povestea spusă de reprezentanţii Inspectoratului de Poliţie Judeţean Arad despre colegul lor, impresionat de copilul provenit dintr-o familie cu posibilităţi reduse, dar cu dorinţa de a deveni om al legii. Povestea nu se opreşte, însă, aici, iar după după câteva zile, la poarta copilului a bătut noul lui prieten, poliţistul, încărcat cu daruri, hăinuţe şi jucării, pentru cel mic şi fraţiorii lui. „Bucuria primirii cadourilor a fost întrecută doar de bucuria revederii celor doi prieteni, iar după alte câteva zile, de vizita familiei lui Laur. Ar trebui să fim buni în fiecare zi, nu doar de Sărbători, iar colegii noştri de la rutieră sunt cel mai frumos exemplu că nu doar în luna decembrie e Crăciunul", mai spun reprezentanţii IPJ Arad. **JA-S.A.**

Le-a adus cadouri FOTO: IPJ

INFORM MEDIA PRESS angajează:

DISTRIBUITORI DE PRESĂ

pentru diverse cartiere ale Aradului

Dacă îţi doreşti să faci parte din echipa celor mai bune produse media din Arad trimite-ne CV-ul la adresa de e-mail: **cristian.sulintan@informmedia.ro** sau amănunte la telefon ☎ **0720.400.417, 0728.284.737.**

Solicitantul este de acord cu utilizarea datelor sale personale conform regulamentului GDPR al firmei noastre publicat de site-ul Inform Media Press.

(7950)

Inform Media Press SRL

JURNAL ARĂDEAN

ARAD ONLINE www.aradon.ro

JURNAL ARĂDEAN

Interviu JA. **Primarul Aradului, Călin Bibarț**

„Vreau ca banul public să fie gospodărit cu cap”

Despre Zilele Aradului, dar nu numai, într-un interviu cu primarul Călin Bibarţ.

JURNAL ARĂDEAN. Încă o ediţie a Zilelor Aradului e la final. 10 zile frumoase pentru arădeni, dar probabil extenuante pentru organizatori.

CĂLIN BIBARŢ. Da, se încheie o nouă ediție, și am convingerea că majoritatea arădenilor sunt mulțumiți de ceea ce le-a oferit sărbătoarea asta, care este în fond a Aradului și a lor, a arădenilor. Acum, că vor exista și nemulțumiri, că vor fi existând unii care ar fi dorit altceva, acest lucru este inevitabil. În fond, perfecțiunea nu îi aparține omului. Dar, în ceea ce ne privește pe noi, cei responsabili de organizarea logistică a evenimentelor, și mă refer la factorii din administrație și la cei de la Centrul Municipal de Cultură, am depus toate eforturile să mărim sfera

mulțumirilor și să o diminuăm pe cea a nemulțumirilor. Că acest lucru a însemnat un efort susținut din partea celor implicați, acest lucru este inevitabil. E drept, n-aș cataloga efortul ca fiind chiar extenuant, dar vă asigur că au fost depuse eforturi susținute pentru a elimina, pe cât posibil, orice nereguli sau perturbări care ar fi putut să apară. La o manifestare de o asa amploare, cu atât de multe și variate evenimente, în locații diverse, este greu să eviți mici posibile disfuncționalități. Totuși, făcând acum un bilanț, pot spune că lucrurile au decurs foarte bine și nici măcar canicula care a domnit în toată perioada nu a impietat prea mult desfășurarea acestei sărbători.

JA: Aveţi arici la buzunar în ceea ce priveşte banul public, aţi tot redus bugetul pentru Zilele oraşului sau pentru târgurile de Paşti si Crăciun, dar evenimentele au fost tot multe şi bine primite.

C.B.: Nu e neapărat de la „aricii” din buzunarul meu, ci din cei pe care i-am pus în bugetul Primăriei. Nu sunt un om zgârcit, ci unul care preferă să știe că banul este gospodărit cu cap. Cu cap neînsemnând cu zgârcenie, ci în așa fel încât raportul preț-rezultat să fie cât mai bun, profitul, care se cuantifică în mulțumirea oamenilor, să fie maxim. Atât pentru Zilele Aradului, cât și pentru celelalte evenimente pe care le-am organizat, am cerut mereu testarea așteptărilor publicului și evaluări serioase, astfel încât, așa cum ați spus, evenimentele să fie multe, multiple și pe gustul publicului. Dacă aceste lucruri se pot face cu bani mai puțini, găsesc că este normal ca așa să se procedeze, căci cu bani mulți oricine poate să organizeze evenimente deosebite.

JA: Încep arădenii să se obişnuiască cu Piaţa Catedralei ca loc pentru evenimente?

C.B.: Părerea mea e că nu încep, ci deja s-au obișnuit! Dovadă fiind participările numeroase la evenimentele organizate acolo, dar și frecventarea ei de către oameni și în restul zilelor. De altfel, așa cum am mai spus, intenția noastră este să creăm o axă, să-i spunem recreativă, pentru arădeni, axă care să lege ștrandul, piața Avram Iancu, strada Meţianu, Piața Catedralei, în viitor acestora urmând să se adauge și Piața Reconcilierii și evident, Cetatea. Există un potențial foarte mare aici, pe care cu siguranță îl vom exploata, pe măsură ce vom identifica sursele de finanțare, căci este vorba despre sume considerabile care nu pot fi asigurate din bugetul local. Dar, așa cum s-a văzut și cu noua înfățișare a Pieței Catedralei, se lucrează la aceasta și vă asigur că într-un viitor nu prea îndepărtat lucrurile vor arăta foarte frumos, un frumos ce va fi îmbinat cu utilul. Pe de altă parte, acum schimbăm și iluminatul pe strada Meţianu, care va deveni o stradă tot mai frumoasă și am convingerea că într-un timp nu foarte îndelungat această stradă pietonală să devină un mic „centru vechi”, plin cu terase, muzică și bucurie.

JA: Dacă tot vorbim de evenimente, un succes a fost şi Festivalul Berii.

C.B.: Categoric, a fost un succes și anul acesta! Dar, fiindcă tot ați menționat acest festival, cred că ar fi potrivit să explicăm oamenilor faptul că numărul și reușita unor astfel de festivaluri depinde foarte mult de inițiativa privată, administrația venind ca partener și implicându-se prin asigurarea condițiilor de desfășurare. Este vorba despre sume investite de către organizator, cu riscurile de rigoare. Uitați-vă, de exemplu, la cel mai mare festival din România, mă refer la Untold, care nu e organizat de administrație. Ca și alte festivaluri, de altfel.

JA: Noul parc de pe Mărului are potenţial imens. Îl vedeţi ca un posibil viitor loc pentru festivaluri?

C.B.: Gândit ca un loc cu un potențial mare de agrement, sport și distracție, este evident că și ideea de loc pentru festivaluri de amploare poate avea loc în planurile noastre. Acest nou parc, la care s-a ajuns după mai bine de trei decenii de neglijare a zonei, cu situații dificile de rezolvat, dar fiindcă am abordat cu curaj și determinare problema, va fi cu siguranță un loc cu potențial extraordinar, pe care nu vom ezita să-l valorificăm. De altfel, aceasta a și fost intenția atunci când am luat taurul de coarne, cum se spune. E drept, există o oarecare nerăbdare în așteptarea intrării acestui loc în circuitul agrementului arădean, deși e interesant că nerăbdarea aceasta n-a existat mai bine de 30 de ani. Oricum, noul parc de pe Mărului va fi cu siguranță o zonă pentru agrement și festivaluri fiindcă e și situat aproape de oraș și într-o poziție excelentă, între Pădurea Ceala, lacurile din zonă și Mureș.

JA: Poate deveni Aradul un oraş turistic?

C.B.: Depinde ce înțelegem prin „oraș turistic”. Căci dacă am compara orașe precum Constanța sau Brașov, Sinaia, Predeal etc cu alte orașe, este limpede că cele menționate se încadrează sub această etichetă, aflându-se în zone turistice. Dar, ca oraș vizitat de mulți turiști, eu cred că Aradul stă bine la acest capitol. Chiar discutam cu cineva , pe cifre, despre acest aspect și poate vă veți mira, dar Aradul nu stă rău deloc. Într-o statistică pentru 2023 Aradul se situează, ca număr de turiști, mult peste turiști care vizitează, de exemplu, Craiova, și foarte aproape de Oradea și Timișoara. Evident, în frunte sunt capitala, Brașovul, Constanța, Cluj (nu uitați, Untold!). Curios, deși Timișoara a fost capitala culturală, ea a atras mult mai puțini turiști decât Sibiul sau Iașiul. Dar eu sunt convins că viitorul turistic al Aradului va arăta mult mai bine pe măsură ce vom pune și mai mult în valoare acest potențial și pe măsură ce tot mai multe clădiri își vor recăpăta frumusețea și farmecul de odiniară. Și așa va fi!

JA: Cum stăm cu cele două poduri care vor traversa Mureşul? Cel hobanat şi pasarela de la 3 insule.

C.B.: Dacă ținem cont de faptul că ambele lucrări sunt în termenul de execuție, stăm bine. La noul pod hobanat peste Mureș se lucrează în aceste zile la infrastructura tablierului, respectiv montarea armăturii și a conectorilor, urmând ca săptămâna viitoare să se toarne betonul, iar după aceea stratul final de asfalt. Cât privește pasarela de la 3 insule, acolo constructorul așteaptă elementele metalice, care se fac în altă parte, furnizorul acestora urmând să le livreze, conform promisiunilor, la finalul lunii octombrie, după sosirea acestora lucrările putând continua în ritm susținut, astfel încât locuitorii de acolo să se poată bucura cât mai curând, în sfârșit, de o cale de acces serioasă în zonă.

JA: V-am văzut la stadion, echipat ca un microbist, în alb-roşu. Prindem play-off-ul anul acesta.

C.B.: Cu siguranță, da! Nu am nicio emoție în privința asta.

JA: E cald şi e august, concediu nu aveţi?

C.B.: Greu spre imposibil, ca primar, să am concediu în august, chiar când sărbătorim Zilele Aradului și mai avem și alte evenimente. Oricum, până nu se încheie Zilele Aradului nici gând de așa ceva. Abia prin septembrie, așa cum obișnuiesc în fiecare an, de ziua mea, să-mi permit câteva zile de concediu.

JURNAL ARĂDEAN

Zilele Aradului, ediția 2024

O „poveste" de zece zile „scrisă" în spiritul diversității, cu multă bucurie, culoare și voie bună.

ARAD. Ediția din acest an a sărbătorii orașului a luat sfârșit. Au fost zece zile pline de evenimente organizate în mai multe zone din municipiu, care i-au scos pe oameni din case pentru a se bucura împreună de Zilele Aradului.

Picnic Festival din Parcul Eminescu și Târgul Estival Food&Fun din zona Teatrului au fost constantele sărbătorii. Zi de zi - un pic mai greoi când Aradul s-a aflat sub cod galben, portocaliu sau chiar roșu de caniculă -, adulți și copii deopotrivă au trecut pe aici pentru a se înfrupta din bunătățile oferite de comercianți, pentru a urmări programele artistice prezentate pe scenă, ori pentru ca cei mici să se bucure de jocurile și activitățile special pregătite pentru ei, de tobogane, carusele, mașinuțe sau întâlniri cu clovni ori personaje de desene animate.

Și Piața Catedralei a fost un punct important pe harta locațiilor unde oamenii s-au strâns pentru a sărbători Zilele Aradului. Aici a avut loc un concert pop-opera cu Iana Novac și trupa Distino, dar s-a jucat și teatru (Totul despre femei), iar pentru cei mici a urcat pe scenă magicianul Marian Râlea și trupa sa Abracadabra. Nu au lipsit nici expoziția de mașini de epocă ori mixurile muzicale incendiare din „seara DJ-urilor".

În mod inedit, la Gara Mare din Arad s-a desfășurat Boulevard Fashion Festival, eveniment care a ajuns anul acesta la a patra ediție. A fost un adevărat spectacol de modă, frumusețe și eleganță prezentat atât pe platoul din fața impunătoarei stații CFR, cât și în interiorul acesteia. Modelele și minimodelele agenției Lawinne Models au defilat pentru 15 branduri și designeri din Arad și Timișoara.

Ștrandul Bidi a găzduit „serata seniorilor", ce a succedat ceremonia de decernare a diplomelor de aur pentru 170 de cupluri care au împlinit 50 de ani de căsătorie în cursul acestui an. Pe Ștrandul Neptun a avut loc sărbătoarea asociațiilor de proprietari și a administratorilor, precum și două party-uri cu spumă.

Tot în baza de agrement de pe malul Mureșului s-a desfășurat și ședința festivă a Consiliului Local Municipal în cadrul căreia au fost oferite titluri și distincții pentru 18 personalități care au făcut cinste Aradului. Au fost momente extrem de emoționante pentru toți laureații, inclusiv (sau poate mai ales) pentru prof.univ.dr. Octavian Marius Crețu, rectorul Universității de Medicină și Farmacie „Victor Babeș" din Timișoara (originar din Ineu, județul Arad), devenit Cetățean de Onoare al Municipiului Arad. Clipe speciale au trăit și beneficiarii celor trei Titluri Pro Urbe: antrenorul UTA-ei, Mircea Rednic, fotbalistul Denis Man (care a avut o intervenție video de la Parma, unde activează) și consulul onorific al Italiei în România, Roberto Sperandio (devenit arădean acum 35 de ani), care a impresionat asistența cântând la mulți ani orașului care l-a adoptat și locuitorilor acestuia.

Și dacă tot am ajuns la muzică, amintim că Parcul Sf. Maria din zona Orizont, cartierul Micălaca, a găzduit de Zilele Aradului un adevărat regal folcloric, cu Ionuț Langa și Tudor Furdui Iancu cap de afiș. Am avut parte și de un concert de muzică ușoară susținut pe scena de la Kilometrul Zero. Mira, Cabron și Smiley au reușit să-i mobilizeze pe arădeni, le-au transmis bucurie și energie, electrizând atmosfera din centrul orașului. Un impresionant foc de artificii a încheiat o seară magică - penultima din cele zece de sărbătoare. Ultima a fost rezervată tradiționalei Gale de Operă, unde publicul meloman i-a putut urmări pe Ruxandra Donose, Leontina Văduva, Ramona Vargas și Valentina Naforniță, acompaniați de orchestra Filarmonicii Arad. Un program liric care a pus punct, într-un mod elegant și plin de rafinament, Zilelor Aradului, ediția 2024. **JA-D.D.**

JURNAL ARĂDEAN

Patronii Arsat, sub acuzare

Conducerea companiei Arsat Industrie a reacţionat, după ce Parchetul European i-a făcut suspecţi într-un dosar de fraudă.

ARAD. „Toate achiziţiile realizate de către Arsat Industrie pentru acest proiect au fost achitate în proporţie de 100% de către beneficiar din surse proprii şi credite bancare. Arsat nu a beneficiat de niciun fel de avans din fonduri europene, iar decontările se fac după verificarea cererilor de rambursare de către Finanţator. Stăm la dispoziţia organelor de cercetare pentru lămurirea aspectelor ce ne sunt imputate şi ne vom canaliza energia, în perioada imediat următoare, pentru a ne dovedi nevinovăţia. Suntem convinşi că şi acest proiect a fost realizat cu respectarea cerinţelor impuse de lege şi de practicile europene. Nicio secundă intenţia noastră nu a fost să accesăm fonduri necuvenite. Conducerea Arsat Industrie este convinsă că, la finalul cercetării, lucrurile vor reveni pe făgaşul normal şi că investiţiile companiei vor putea fi derulate pe mai departe fără a plana asupra lor suspiciuni de fraudă”.

Fraudă de trei milioane

Joi, Parchetul European a remis un comunicat de presă în care anunţa că firma Arsat şi patru persoane fizice au primit calitatea de suspecţi într-un dosar de fraudă cu fonduri europene, cu un prejudiciu estimat la aproximativ trei milioane de euro.

„După cum s-a raportat în luna martie 2024, administratorul unei companii beneficiare a fondurilor europene este acuzat că a falsificat o serie de documente prin care a pretins că a finalizat unele lucrări care, de fapt, nu au fost executate integral. În plus, suspecţii sunt acuzaţi că au folosit documente falsificate pentru a dovedi că echipamentele au fost livrate înainte de termenul limită al proiectului. În timpul percheziţiilor efectuate în martie şi săptămâna aceasta, autorităţile au pus sub sechestru case, terenuri şi numerar în valoare de un milion de euro de la suspecţi, în efortul de a recupera fondurile UE şi naţionale fraudate. Datorită unei investigaţii rapide, peste 1,8 milioane de euro, finanţare nerambursabilă din Fondul European de Dezvoltare Regională (FEDR) şi fonduri naţionale, nu au fost plătite către beneficiar”, au anunţat cei de la Parchetul European.

În ceea ce priveşte cele patru persoane vizate de dosar, acestea sunt Valerică Ghinea, administratorul societăţii Arsat Industrie, şi fiul său, Andrei Cătălin Ghinea, asociat în aceeaşi firmă, reprezentantul firmei de construcţii care executa lucrările cuprinse în cadrul proiectului european, dar şi dirigintele de şantier, care a girat neregulile din cadrul proiectului. „Dacă vor fi găsiţi vinovaţi, suspecţii riscă între trei şi zece ani de închisoare”, au mai anunţat reprezentanţii Parchetului European.

Despre Arsat

„Arsat Industrie este o societate 100% românească, inovativă, înfiinţată în anul 1991, care numără la această oră sute de angajaţi şi care şi-a clădit afacerile cu respect faţă de lege. Este cel mai mare exportator în domeniul aerospaţial din Regiunea de Vest a României, Grupul Arsat realizând exporturi de peste 200 milioane de dolari”, se prezintă reprezentanţii societăţii din Pecica. **JA-A.G.**

Construită pe fonduri europene

O nouă legătură rutieră între Arad şi Timiş

Cu toate că nu reuşesc să se sincronizeze, cele două judeţe vor fi legate rutier şi cu drumul Neudorf-Alioş.

Se modernizează drumul spre judeţul Arad FOTO: ADR

ARAD. O investiţie care va fi realizată de Consiliul Judeţean Timiş va prezenta interes şi pentru locuitorii judeţului nostru, în special pentru cei aflaţi în partea de sud a Mureşului. Agenţia pentru Dezvoltare Regională Vest anunţă că s-au făcut noi paşi în vederea asigurării unei reţele moderne de drumuri judeţene în Regiunea Vest: Drumul Judeţean 691 din judeţul Timiş, care străbate localităţile Dumbrăviţa, Giarmata, Pişchia, Fibiş, Maşloc şi Alioş, va fi modernizat printr-o investiţie finanţată din Programul Regional Vest 2021-2027. Acest drum continuă, pe teritoriul judeţului Arad, spre Neudorf şi, mai departe, spre toate comunele din zonă, precum şi spre oraşul Lipova.

„Locuitorii din judeţ şi toţi cei care tranzitează această şosea vor beneficia de condiţii mai bune de circulaţie şi mai multă siguranţă în trafic odată cu modernizarea DJ 691, pe porţiunea de la ieşirea din comuna Dumbrăviţa, de la cea de-a doua intersecţie cu breteaua de acces la autostrada A1 şi până la limita cu judeţul Arad. Drumul judeţean este conectat direct la reţeaua TEN-T prin nodul de intersecţie cu A1. Agenţia pentru Dezvoltare Regională Vest, în calitate de Autoritate de Management pentru Programul Regional Vest 2021-2027, şi Consiliul Judeţean Timiş au semnat contractul de finanţare pentru proiectul privind <Modernizarea DJ 691 sector Nod de descărcare A1 - limită judeţ Arad>. Tronsonul de drum care va fi modernizat are o lungime de 29 de kilometri. Se va asigura astfel o conectivitate mai bună între cele două judeţe vecine Timiş şi Arad, precum şi între localităţile situate pe traseul drumului şi municipiul Timişoara. Realizarea investiţiei va aduce însă şi alte beneficii pentru cei peste 36.000 de locuitori din comunele situate pe traseu. Vor fi amenajate intersecţiile cu străzile laterale şi accesul către peste 500 de proprietăţi în localităţile Pişchia, Fibiş, Maşloc şi Alioş, se vor amenaja 34 de locuri de parcare şi refugii auto, 12 staţii de autobuz şi trei platforme de cântărire auto cu cântar fix, vor fi refăcute iluminatul public şi spaţiile verzi, se vor realiza măsuri de siguranţă rutieră şi alte lucrări necesare. Valoare totală a proiectului este de 25,42 milioane euro, din care 20,17 milioane euro reprezintă finanţare nerambursabilă.

Durată de realizare a investiţiei este de 36 de luni”, au mai anunţat cei de la ADR Vest.

Gata de mult

În ceea ce priveşte drumul Neudorf-limită de judeţ Timiş, respectiv continuarea din judeţul nostru a drumului care va fi modernizat de Consiliul Judeţean Timiş, acesta a fost finalizat în urmă cu patru ani de zile. Autorităţile din cele două judeţe nu au reuşit niciodată să se sincronizeze în ceea ce priveşte legăturile rutiere care leagă Aradul de Timiş. După ce Timişul a finalizat drumul Gelu-limită de judeţ Arad, au trecut vreo opt ani de zile până când Aradul a făcut drumul Sânpetru German-limită de judeţ Timiş. După cum spuneam mai sus, drumul Neudorf-limită de judeţ Timiş este gata de patru ani, în timp ce continuarea spre Alioş şi, mai departe, spre Dumbrăviţa va fi gata peste vreo trei ani. În sfârşit, drumul Lipova-Şiştarovăţ-limită de judeţ Timiş, modernizat recent de Consiliul Judeţean Arad, nu are continuare pe raza judeţului Timiş. Însă, în final, partea cea bună este că aceste legături se fac. Chiar dacă durează ani de zile până când ambele judeţe reuşesc să ducă lucrările la capăt. **JA-A.G.**

Bărbat mort la volan, pe Calea Radnei

ARAD. Un eveniment rutier s-a încheiat tragic pentru un bărbat de 62 de ani, din Vladimirescu. Acesta a decedat, medicii ajunşi la faţa locului nereuşind să îl resusciteze. Se pare, însă, că decesul ar fi survenit înainte de accident, cauza probabilă a morţii fiind o afecţiune medicală.

Inspectoratul de Poliţie Judeţean Arad a transmis următoarele: „La data de 23 august, în circumstanţe ce urmează a fi stabilite din cercetări, pe Calea Radnei, din Arad, a avut loc un eveniment rutier. Din primele cercetări, s-a stabilit că în jurul orei 13:10, un bărbat de 62 de ani, din Vladimirescu, în timp ce conducea un autoturism spre centru, ar fi pierdut controlul asupra direcţiei de deplasare, ar fi pătruns pe sensul opus de mers, unde ar fi intrat în coliziune cu un autoturism condus, din sens opus, de un arădean de 60 de ani. Din nefericire, echipajul medical sosit la faţa locului a declarat decesul bărbatului de 62 de ani, după efectuarea manevrelor de resuscitare, cauza probabilă fiind o afecţiune medicală. Celălat şofer nu a suferit leziuni”.

Locul impactului FOTO: ARADTRAFFIC

Poliţiştii continuă cercetările pentru stabilirea cauzelor care au dus la producerea evenimentului. **JA-A.G.**

EVIDENŢIAZĂ-TE!

Text: DATA apariţiei:.....

Talon valabil până în 31 decembrie 2024

Date personale:

Nume şi Prenume:

Telefon:

Buletin de identitate:

TALON + PREŢUL CATEGORIEI AFERENTE

Anunţurile se preiau zilnic, la ghişeu, până în ora 16[00], după această oră, se pot prelua doar prin intermediul sistemului online de preluare al anunţurilor disponibil pe www.jurnalaradean.ro . Anunţurile de mică publicitate din Jurnal Arădean se publică pe baza talonului din ziar
Redacţia nu îşi asumă responsabilitatea pentru conţinutul anunţurilor de mică publicitate!

JURNAL ARĂDEAN

Sunt de acord cu publicarea anunţului de angajare pe www. jobson.ro

IPJ Arad pregăteşte elevii de începerea şcolii

ARAD. Mai e puţin timp până la începerea anului şcolar, iar poliţiştii Biroului Siguranţă Şcolară continuă activităţile desfăşurate pe toată perioada vacanţei, în cadrul campaniei naţionale „Împreună pentru o vacanţă în siguranţă”. Poliţiştii, împreună cu reprezentanţii DGASPC Arad şi CPECA Arad, au fost prezenţi în taberele de elevi din Moneasa şi Căsoaia, la şcolile cu program de vară, în casele de tip familial şi centrele de plasament, atât din municipiu cât şi din judeţ, precum şi la evenimentele cu public numeros.

Sfaturi pentru elevi

Oamenii legii au lansat şi o serie de sfaturi pentru elevi: „Dragi elevi, pentru preîntâmpinarea implicării în evenimente negative, vă recomandăm: Nu legaţi prietenii cu persoane care au un comportament antisocial, care vă îndeamnă la lucruri rele; Chiar dacă prietenii vă spun că e ok, nu înseamnă că sunteţi în siguranţă; Nu răspundeţi la violenţă cu violenţă; Dacă sunteţi martorii unei fapte cu violenţă, povestiţi-le părinţilor sau unei persoane care poate interveni în rezolvarea situaţiei; Nu acceptaţi cadouri de niciun fel şi de nicio valoare de la persoane necunoscute şi nu oferiţi nimănui informaţii despre unde locuiţi sau despre programul vostru şi/sau al părinţilor voştri; Dacă cineva vă ameninţă sau vă şantajează, spunând că le va face rău unor apropiaţi, spuneţi-le despre acest lucru părinţilor, care vor găsi o rezolvare; Respingeţi propunerile prietenilor sau a găştii, de a participa la «distracţii» ce presupun consumul de tutun, alcool sau substanţe psihoactive. Fiţi «COOL» spunând NU!; Nu vă jucaţi pe partea carosabilă a drumurilor publice; Traversaţi numai prin locurile marcate, pe culoarea verde a semaforului şi asiguraţi-vă înainte de a o face; Nu folosiţi telefonul mobil atunci când traversaţi; Atunci când vă plimbaţi cu bicicleta, asiguraţi-vă că aceasta funcţionează, echipaţi-vă corespunzător, informaţi-vă şi respectaţi regulile de circulaţie. Bucuraţi-vă de ultimele zile de vacanţă, fără evenimente negative”. **JA-A.G.**

Sport

„Suntem onoraţi că Aradul a organizat un turneu de tenis de asemenea anvergură

Ovidiu Fereştean, director turneu

36

de echipe repartizate în trei serii, întocmite de AJF Arad pe criterii geografice, a câte 12 formaţii vor fi la startul sezonului 2024-2025 în Liga 5 la fotbal. Jocurile primei etape din cel de-al doilea eşalon valotic al sportului rege judeţean sunt programate în proximul week-end, sâmbătă, 31 august - duminică, 1 septembrie.

Se vând bile pentru Român Germania

ARAD. Naţionala de fotbal a României U20 debutează în noul sezon Elite League la Arad, pe stadionul Francisc Neuman, unde va întâlni reprezentativa Germaniei, marţi, 10 septembrie, ora 19. Preţul unui bilet este de 10 lei la tribune. Biletele sunt disponibile online pe site-urile bilete.frf.ro şi bilete.ro. Acestea vor putea fi achiziţionate şi de la casieria stadionului, în ziua meciului, începând cu ora 12. Copiii cu vârsta sub 14 ani au acces gratuit. **JA-D.S.**

Mircea Rednic, onorat cu titlul „PRO URBE”

ARAD. Zilele Aradului a oferit, zilele trecute, pe ştrand, un adevărat spectacol al autorităţilor locale, care au decernat distincţii la mai multe personalităţi din lumea sportului. În prim plan a fost antrenorul echipei UTA, Mircea Rednic, care a primit distincţia „PRO URBE” la fel ca şi fotbalistul arădean Dennis Man. Titluri de excelenţă în sport a mai primit Cristian Păcurar (director general Academia UTA).

Un apropiat al primarului Călin Bibarţ, Mircea Rednic a primit această distincţie după ce sezonul trecut a dus-o pe UTA pe locul 7, după 50 de ani.

„Sunt onorat să antrenez UTA! Oraşul ăsta merită mai mult, suporterii merită mai mult. Îmi doresc din suflet să reuşesc. Să intrăm în play-off şi să luăm un trofeu. Acum un an era să nu mai fiu... Am făcut un infarct. Numai că Doamne-Doamne mi-a mai dat o şansă, poate, mi-o fi spus «Nu te grăbi, Strâmbule, să vii la Mine. Mai stai acolo. Le-ai dat speranţe oamenilor, acum mai stai acolo... suferă... munceşte şi împlineşte obiectivele pe care ţi le-ai propus»” - a spus, printre altele, Mircea Rednic.

La rândul său, primarul Călin Bibarţ a punctat: „Foarte greu l-am convins să fie în seara asta aici, fiind un om deosebit de modest. A spus şi domnia sa că locul 7 nu-i onorant. I-am spus că nu ştie cât de reconfortant a fost pentru noi să nu trăim emoţia retrogradării, comparativ cu alţi ani”. **JA-L.S.**

Mircea Rednic, alături de Călin Bibarţ FOTO: FAN

UTA dă ochii cu Gică Hagi

În criză de puncte, arădenii au misiunea de a învinge Farul. Rednic: „Avem echipă”.

Ratangiul Imoh Eizekel va fi tot titular la UTA? FOTO: FAN

ARAD. UTA joacă, azi, de la ora 22, pe Arena „Francisc Neuman” împotriva echipei lui Gică Hagi, Farul Constanţa. Un meci care o găseşte pe UTA pe loc de baraj, iar asta nu poate să bucure pe nimeni.

„Farul e o echipă inconstantă în acest debut de sezon, dar există argumente. Au schimbat jucători, au fost plecări şi veniri, cum se întâmplă la orice echipă în debutul sezonului. Au avut inconstanţă în joc, o primă repriză slabă cu Hermannstadt, dar foarte bună a doua. Au jucători de calitate, acum se înţeleg mai bine, a venit şi Alibec, nu putea şi el să aştepte perioada de întrerupere. Nu ştiu dacă e pregătit să joace de la început, sau va intra din postura de rezervă, la fel ca şi partida trecută. Noi trebuie să ne gândim cum să facem să câştigăm, deoarece avem nevoie de puncte. Avem calitatea să ne revenim, chiar dacă am început prost sezonul. Am spus-o şi o spun în continuare că avem echipă. Important e să reuşesc să-i integrez pe cei care au venit, să-i fac să fie 100% din punct de vedere fizic” - a declarat antrenorul Mircea Rednic.

Veşti bune de la noii sosiţi

Tehnicianul UTA-ei spune că toţi care au venit în ultima vreme la UTA sunt buni de joc.

„Toţi jucătorii sunt bine. Cei noi care au venit vor fi în lot, în funcţie de ce nevoie o să am de ei o să joace. Ăsta e un lucru bun, deoarece am suferit la schimbări, la cei care au intrat. Sunt convins că vor duce un plus atât la calitate, cât şi la forţă, deoarece am pierdut multe dueluri la ultimul joc. Tsouka şi Mabea pot juca din primul minut, la fel şi Hrezdac. Are ritm, e pregătit chiar şi el, acum depinde de ce voi decide înainte de meci. Chiar şi Kadiri e bine, poate duce o repriză fără probleme. Vedem dacă va fi titular sau va intra pe parcurs. Acum am şi bancă, e bine” - susţine Mircea Rednic. **JA-L.S.**

Cine lipseşte de la UTA?

Antrenorul UTA-ei a dezvăluit cine va lipsi de la meciul cu Farul. E vorba de portarul Iliev, care e recuperat doar în proporţie de 80%, el urmând să-şi reia antrenamentele cu echipa abia după meciul cu FCSB, de la finalul săptămânii viitoare. „E o accidentare mai delicată, nu vrem să riscăm, pentru ca apoi să stea încă două luni” - a spus Mircea Rednic.

Liga a 4-a la fotbal se va numi Mavros

Mavros Consult SRL devine partener al Asociaţiei Judeţene de Fotbal Arad.

ARAD. Parteneriatul dintre Asociaţia Judeţeană de Fotbal Arad şi Mavros Consult SRL marchează un nou pas în susţinerea sportului local, oferind noi oportunităţi pentru comunitatea fotbalistică din judeţ. În cadrul acestui parteneriat, Mavros Consult SRL nu doar că sprijină financiar activităţile AJF Arad, dar se implică şi în promovarea valorilor sportului, cum ar fi fair-playul, disciplina şi munca în echipă.

„Suntem încântaţi să avem alături de noi un partener care susţine nu doar sportul, ci şi mişcarea în general, promovând un stil de viaţă activ şi sănătos în comunitatea locală. Împreună, ne dorim să contribuim activ la dezvoltarea fotbalului judeţean şi local, ridicând nivelul acestuia la cel mai înalt standard” a declarat Răzavn Cadar, preşedintele Asociaţiei Judeţene de Fotbal din Arad.

Prin acest parteneriat vor fi finanţate deplasările echipelor arădene la competiţii, organizarea de evenimente sportive la nivel local şi susţinerea unor iniţiative de formare şi pregătire pentru antrenori şi jucători. În plus, prin colaborarea cu Mavros Consult SRL - firmă specializată pe transportul naţional şi internaţional de mărfuri - , AJF Arad îşi propune să atragă şi alţi parteneri din mediul privat care să contribuie la dezvoltarea infrastructurii sportive din judeţ.

Obiectivul principal al AJF Arad este organizarea, coordonarea şi controlul activităţilor fotbalistice din judeţ, dar şi promovarea imaginii fotbalului arădean atât pe plan naţional, cât şi internaţional. În acest sens, parteneriatul cu Mavros Consult SRL vine ca o confirmare a angajamentului AJF Arad de a ridica standardele fotbalului din judeţ, oferind în acelaşi timp un exemplu de bună practică în ceea ce priveşte colaborarea între sectorul sportiv şi cel privat. **JA-D.S.**

Start de sezon în Liga 4 Mavros

ARAD. Marile favorite la câştigarea campionatului, Unirea Sântana şi Victoria Felnac, au debutat cu dreptul în sezonul 2024-2025 din Liga 4 Mavros. Iată rezultatele şi marcatorii primei etape: Victoria Nădlac - Unirea Sântana 0-3 (Vlad, Vasinc şi D. Copil); CS Socodor - Naţional Sebiş 4-2 (P. Varga, Calău şi Cană - 2 vs. Cl. Şulumberchian şi Karmanoczky); Frontiera Curtici - CS Beliu 1-1 (Lazea vs. Maşniţă); CS Vladimirescu - Victoria Zăbrani 1-1 (R. Petcuţ vs. Fl. Gîlcă); Voinţa Macea - Podgoria Pâncota 1-3 (Şulea vs. V. Stanciu şi I. Bălăban - 2); Victoria Felnac - Şoimii Şimand 2-1 (Sechel- autogol şi Drîglă vs. Cordoş); Progresul Pecica II - Athletico Vinga 0-1 (Mateucă).

Etapa următoare (sâmbătă, 31 august): Podgoria Pâncota - Victoria Felnac, CS Beliu - Voinţa Macea, Victoria Zăbrani - Frontiera Curtici, Şoimii Şimand - Progresul Pecica II, Unirea Sântana - CS Vladimirescu, Naţional Sebiş - Victoria Nădlac, Athletico Vinga - CS Socodor. **JA-D.S.**

Francezul Felix Balshaw a câştigat Ţiriac Trophy

ARAD. După ce la începutul acestei luni pierdea în primul tur al singurului turneu ITF la care a mai participat anul acesta, Felix Balshaw s-a impus la Arad, adjudecându-şi astfel primul titlu de acest fel din carieră. Oponentul său, maghiarul Peter Fajta, în vârstă de 22 de ani şi având deja câteva turnee ITF câştigate, a început mai bine şi a luat primul set cu scorul de 6-4.

Setul al doilea, unul foarte echilibrat, i-a adus jucătorului din Ungaria şi o primă minge de meci, la scorul de 5-4, însă francezul a salvat momentul, reuşind să câştige setul secund la tiebreak (7-3), în urma unor lovituri de excepţie, executate impecabil cu reverul său, lovit cu o singură mână.

Cel de-al treilea set a fost început mai bine de Fajta, însă Balshaw a revenit spectaculos, impunându-se cu 6-3 şi cucerind trofeul (4-6 7-6 6-3), în urma unui meci care a durat aproape două ore şi jumătate. În urma acestui rezultat, tenismenul francez, unul de care cu siguranţă vom mai auzi, pleacă de la Arad cu un cec în valoare de 2160 de dolari şi o zestre de 15 puncte ATP.

O imagine pentru istoria turneului Arad Ţiriac Trophy FOTO: LUCA PALCU

Jucătorii prezenţi la turneu au avut doar cuvinte de laudă la adresa oficialilor, arbitrul principal Andrei Bardan şi directorul de turneu, Ovidiu Fereştean principalii „vinovaţi” de buna desfăşurare a turneului dotat cu premii totale de 15 mii de dolari.

Sponsorii acestei competiţii, desfăşurate la baza C.S. UTA au fost: Fundaţia Ţiriac, HAI Sântana şi Tenis Profi.

De menţionat aportul extraordinar al copiilor de mingi, cei care dau acea notă de turneu mare şi care s-au comportat ireproşabil. Ca de obicei de instruirea lor s-a ocupat inepuizabila Anela Freer.

Fair play

În timpul primului set, la o minge lobată a lui Balshaw, care a aterizat în teren, arbitrul de scaun a strigat out, văzând mingea afară. Dovedind sportivitate, maghiarul Fajta a arătat că mingea a fost bună pentru adversarul său. Punctul s-a rejucat şi a fost câştigat de francez. **JA - F.Ş.**

JURNAL ARĂDEAN

Horaţiu Moldovan a fost prezentat FOTO: FACEBOOK

Portarul Horaţiu Moldovan s-a transferat la Sassuolo

FOTBAL. Portarul român Horaţiu Moldovan a fost transferat de echipa italiană Sassuolo de la Atletico Madrid, au anunţat, vineri seara, cele două cluburi pe site-urile lor oficiale. Internaţionalul român a fost achiziţionat de formaţia de Serie B sub formă de împrumut, cu drept de achiziţionare definitivă.

Moldovan a făcut primii paşi în fotbal la CFR Cluj, iar debutul în fotbalul profesionist l-a avut la FC Hermannstadt, în 2017. Apoi a petrecut sezonul 2018/2019 la ACS Viitorul Pandurii Târgu Jiu şi la Ripensia Timişoara. În ianuarie 2021, Moldovan s-a transferat de la UTA Arad la Rapid, pentru care a adunat 112 prezenţe, în ianuarie 2024 semnând pentru Atletico Madrid, pentru care nu a reuşit să joace niciun meci oficial.

Moldovan a debutat şi la echipa naţională, având 8 prezenţe în preliminariile EURO 2024, cu doar 4 goluri primite şi un procentaj de 86% la şuturile apărate, devansat doar de francezul Mike Maignan (93%). **SURSA: AGERPRES**

Haaland are poftă de gol

Erling Haaland FOTO: EPA

FOTBAL. Campioana en titre Manchester City, cu o triplă a norvegianului Erling Haaland, a învins-o cu 4-1 acasă pe Ipswich Town într-un meci disputat sâmbătă în etapa a 2-a din Premier League. Ipswich, revenită după 22 de ani în Premier League, a deschis scorul în minutul 7 prin Sammie Szmodics, primul gol al acestei echipe în elită după 8.158 de zile, notează Reuters. City s-a dezlănţuit şi a punctat de trei ori în cinci minute, prin Haaland, în minutul 12, din penalty, Kevin De Bruyne (14) şi din nou Haaland (16). Norvegianul a închis tabela în minutul 88 cu un şut din afara careului.

Antrenorul Pep Guardiola l-a introdus în repriza a doua pe mijlocaşul german Ilkay Gundogan, care s-a întors la City după un singur an petrecut la FC Barcelona.

Tot sâmbătă, fundaşul român Radu Drăguşin a rămas pe banca de rezerve în meciul pe care Tottenham l-a câştigat cu 4-0 la Londra în faţa lui Everton, echipă care se confruntă cu mari probleme de efectiv în această perioadă. Sud-coreeanul Son Heung-min a izbutit dubla pentru Spurs. **SURSA: AGERPRES**

A murit Chr. Daum, fostul selecţioner al României

FOTBAL. Fostul antrenor german Christoph Daum, selecţionerul naţionalei de fotbal a României în perioada 2016-2017, a decedat, sâmbătă, la vârsta de 70 de ani, după o lungă bătălie cu cancerul, a anunţat familia sa, citată de DPA.

Daum a pregătit naţionala României între 7 iulie 2016 şi 14 septembrie 2017, având un bilanţ de 3 victorii, 3 egaluri şi 4 înfrângeri în 10 partide.

Daum, care a fost diagnosticat cu cancer în 2022, s-a stins „liniştit, înconjurat de familie", precizează sursa menţionată.

Christoph Daum a câştigat titlul în Bundesliga cu VfB Stuttgart şi a pregătit nouă echipe diferite de club timp de 30 de ani, obţinând 10 trofee. A fost campion al Turciei cu Fenerbahce şi Beşiktaş, dar şi al Austriei cu Austria Viena. A mai câştigat Supercupa Germaniei, cu Stuttgart, Cupa Turciei şi Supercupa Turciei şi Beşiktaş, Cupa Austriei şi Supercupa Turciei cu Fenerbahce.

Le-a mai antrenat pe FC Koln, Bayer Leverkusen, Eintracht Frankfurt, FC Bruges şi Bursaspor.

SURSA: AGERPRES

Christoph Daum FOTO: EPA

Aur mondial pentru Ionela

Sportiva îşi încheie cariera cu o medalie olimpică de argint, trei titluri mondiale şi trei europene.

Ionela Cozmiuc FOTO: FEDERAŢIA ROMÂNĂ DE CANOTAJ

CANOTAJ. Ionela Cozmiuc, vicecampioană olimpică la începutul lunii în proba de dublu vâsle feminin - categorie uşoară, a cucerit medalia de aur în proba de simplu vâsle - categorie uşoară, sâmbătă, la Campionatele Mondiale de canotaj pentru seniori de la St Catharines (Canada). La ultima sa cursă din carieră, Cozmiuc a fost cronometrată cu timpul de 07 min 29 sec 92/100, fiind urmată de grecoaica Zoi Fitsiou (07:31.65) şi de irlandeza Siobhan McCrohan (07:32.94). Cozmiuc are două titluri europene în această probă (2022 şi 2023), şi unul mondial (2022). Ea şi încheie cariera cu o medalie olimpică de argint, trei titluri mondiale şi trei europene.

Bronz la kaiac-canoe

Cătălin Chirilă a cucerit medalia de bronz în proba de canoe simplu pe 500 de metri, fiind cronometrat cu timpul de 01 min 48 sec 456/1000. El a fost devansat de moldoveanul Serghei Tarnovschi (01:47.312) şi de cehul Martin Fuksa (01:48.405).

Tot duminică, Chirilă s-a clasat pe locul 8 în finala probei de canoe simplu pe 200 de metri, duminică, la Campionatele Mondiale de kaiac-canoe pentru probe neolimpice de la Samarkand (Uzbekistan). Chirilă, participant în premieră la o finală europeană sau mondială pe această distanţă, a fost înregistrat cu timpul de 40 sec 634/1000. Medalia de aur a fost obţinută de polonezul Oleksii Koliadych (38.660), argintul a revenit spaniolului Pablo Grana (39.083), iar bronzul a fost adjudecat de georgianul Zaza Nadiradze (39.180).

Canoistul stelist mai are în palmares la Mondiale o medalie de aur (C1-1.000 m) şi una de argint (C1-500 m) la Mondialele din 2022, de la Dartmouth (Canada).

La Mondialele din 2023 de la Duisburg, România a cucerit două medalii prin Cătălin Chirilă, aur la canoe simplu 500 m şi argint la canoe simplu pe 1.000 m, precum şi una de bronz la canoe dublu pe 1.000 m prin Nuţă şi Sprîncean.

Nuţă şi Sprîncean s-au clasat pe 5 la dublu canoe masculin pe 1.000 de metri la Samarkand. **SURSA: AGERPRES**

Dennis Man a marcat şi împotriva lui AC Milan

FOTBAL. Atacantul Dennis Man a marcat un gol pentru Parma, care a învins-o pe AC Milan cu scorul de 2-1, sâmbătă, pe teren propriu, într-un meci din etapa a doua a campionatului de fotbal al Italiei. Man a deschis scorul în minutul 2, din centrarea lui Emanuele Valeri, care fusese lansat de celălalt fotbalist român, Valentin Mihăilă. Rossoneri au egalat prin Christian Pulisic (66), dar gazdele au înscris golul victoriei prin Matteo Cancellieri (77). Man, care a marcat şi în prima etapă, a jucat 75 de minute, iar Mihăilă, care a avut o bară, a evoluat 70 de minute. Udinese, noua echipă a portarului român Răzvan Sava, a învins-o pe Lazio cu scorul de 2-1. Campioana Inter Milano a dispus de Lecce cu 2-0, la oaspeţi portarul român Alexandru Borbei şi atacantul Rareş Burnete fiind rezerve. **SURSA: AGERPRES**

Dennis Man e în formă FOTO: EPA

Alcaraz, cel mai bine plătit tenisman

TENIS. Spaniolul Carlos Alcaraz se află în fruntea listei celor mai bine plătiţi jucători de tenis în 2024, publicată vineri de revista Forbes, informează EFE.

Campion la Roland Garros şi Wimbledon anul acesta, medaliat cu argint la Jocurile Olimpice de la Paris, Alcaraz, numărul 3 mondial, a câştigat 42,3 milioane de dolari (înainte de taxe şi plăţi către agenţi), conform estimării Forbes care, pentru acest clasament, a luat în calcul perioada între US Open 2023 şi US Open 2024, care începe luni.

Din cele 42,3 milioane de dolari, 10,3 milioane au fost obţinute pe terenul de joc, iar 32 de milioane din activităţi în afara acestuia, care includ sponsorizări şi acorduri cu multinaţionale precum Nike, Rolex sau BMW. Spaniolul, în vârstă de 21 de ani, l-a detronat pe sârbul Novak Djokovic, ale cărui venituri în ultimele douăsprezece luni au fost de 37,2 milioane de dolari.

Jucătoarea americană Coco Gauff completează podiumul, cu 27,1 milioane de dolari, urmată de liderul mondial al tenisului feminin, poloneza Iga Swiatek (26,7 milioane) şi de liderul mondial al tenisului masculin, italianul Jannik Sinner (26,6 milioane). Pe locul şase este un alt spaniol, Rafael Nadal, cu 23,3 milioane.

Top 10, în care figurează patru jucătoare, este completat, în această ordine, de rusul Daniil Medvedev (20,3 milioane), japoneza Naomi Osaka (14,6 milioane), norvegianul Casper Ruud (13,9 milioane) şi belarusa Arina Sabalenka (13,7 milioane). **SURSA: AGERPRES**

Carlos Alcaraz FOTO: EPA

Monica Niculescu, triumf în finala de la Monterrey

Monica Niculescu şi partenera sa au fost recompensate cu un cec de 47.390 de dolari.

TENIS. Perechea româno-chineză Monica Niculescu/Hanyu Guo a câştigat, sâmbătă, titlul în proba de dublu din cadrul turneului de tenis WTA 500 de la Monterrey (Mexic), dotat cu premii totale de 922.573 de dolari, după ce au învins în finală cuplul Giuliana Olmos (Mexic)/Alexandra Panova (Rusia), cu 3-6, 6-3, 10-4.

Niculescu şi Guo s-au impus în faţa principalelor favorite după o oră şi 34 de minute.

Monica Niculescu şi partenera sa au fost recompensate cu un cec de 47.390 de dolari şi cu 500 de puncte WTA la dublu. Învinsele s-au ales cu 28.720 de dolari şi cu 325 de puncte WTA.

Acesta este al 12-lea titlu WTA la dublu pentru Monica Niculescu, care va împlini 37 de ani pe 25 septembrie. Monica a obţinut anul acesta două trofee, la Strasbourg alături de Cristina Bucşa (Spania), şi la Monterrey, alături de Guo. Ea a mai câştigat titluri WTA la dublu la Budapesta (2009, alături de rusoaica Alisa Kleibanova), la Hobart în 2012 (alături de Irina Begu) şi 2014 (alături de Klara Koukalova), la Shenzhen în 2014 (alături de jucătoarea cehă Koukalova) şi 2016 (alături de americanca Vania King), la Washington în 2016 (alături de belgianca Yanina Wickmayer), la New Haven în 216 (alături de indianca Sania Mirza), la Biel-Bienne în 2017 (alături de taiwaneza Su-Wei Hsieh), la Hua Hin în 2019 (alături de Begu), la Nur-Sultan în 2021 (alături de germanca Anna-Lena Friedsam).

Niculescu a mai pierdut alte 23 de finale la dublu. La simplu are trei titluri WTA în palmares şi alte cinci finale pierdute. **SURSA: AGERPRES**

Monica Niculescu şi Hanyu Guo FOTO: EPA

DIVERSE

- **Familie serioasă** întreţinem, îngrijim bătrâni, domiciliul nostru/al lor. 0740.696.157
- **Vând 1** porc petrean aproximativ 150 Kg., un mangaliţa aproximativ 125 Kg, purcei mangaliţa, capre, ţapi si iezi. Tel. 0752.532.421
- **Vand mere** ecologice pentru suc şi borhot în Cheresig, Bihor. Tel. 0723426491
- **Cumpărăm cărţi** şi viniluri din orice domeniu, vechi şi noi. Ne deplasăm gratuit oriunde în ţară şi facem plata pe loc. Tel. 0213.081.765.
- **Vând prune** adunate, pentru ţuică. Telefon 0723.419.271
- **Vând porc** la 140-150 kg/buc, rasă de carne. Tel. 0744.855.910

PRESTĂRI SERVICII

- **Execut zidărie,** tencuială, şape, gresie, faianţă, zugrăveală, rigipsări, pavele, 0745.896.858.
- **Executăm zidărie,** tencuieli, zugrăveli, rigips, izolaţii, faianţări, consolidări, renovări. 0740.696.157
- **Firmă autorizată,** executăm acoperişe, construcţii tablă, vopsit acoperişe, reparaţii urgente, foişoare şi terase. Tel. 0747.521.005.
- **Firmă autorizată,** executăm acoperişe, mansarde, garaje şi cabane, reparaţii blocuri şi zugrăvim interior/exterior; la finalizare se face curăţenie, reducere pensionari 15%. Tel. 0747.668.517 - Gabriel

Ministerul Finanţelor. Agenţia Naţională de Administrare Fiscală. Direcţia Generală Regională a Finanţelor Publice Timişoara. Administraţia Judeţeană a Finanţelor Publice Arad. Serviciul Fiscal Orăşenesc Ineu, Jud. Arad, Orş. Ineu, Cal. Republicii nr. 16. Dosar de executare nr. 275466. Nr. 8559-10 din 12.08.2024. Anunţ privind vânzarea bunurilor mobile. În temeiul prevederilor art. 250 alin. (2) din Legea nr. 207/2015 privind Codul de procedură fiscală, cu modificările şi completările ulterioare, vă facem cunoscut că în ziua de 20, luna septembrie, anul 2024, ora 12.00, în Serviciul Fiscal Orăşenesc Ineu se vor vinde la licitaţie, următoarele bunuri mobile, proprietate a debitorului BALASTIERA HORIA SRL, licitaţia a doua: Denumirea bunului mobil, Descriere sumară: Autoturism marca Ford model Fiesta, An fabricaţie: 2001, Serie şasiu: WF0AXXGAJA1A49822, Nr înmatriculare: AR97ESP, CIV M595364 stare uzură: uzat parţial, semne particulare: nu au fost identificate, alte particularităţi: funcţională, în stare tehnică bună, cu 170.606 km; Drepturile reale şi privilegiile care grevează bunurile, dacă este cazul: Gaj SFO Ineu; Preţul de evaluare sau de pornire a licitaţiei, exclusiv TVA (lei): 1875 lei; Cota Tva/ neimpozabil/ scutit *): 19%. *) Regimul şi cotele de taxă pe valoarea adăugată aplicabil/ aplicabile pentru vânzarea bunurilor mobile sunt cele prevăzute de titlul VII din Legea nr. 227/2015 privind Codul fiscal, cu modificările şi completările ulterioare. Invităm pe cei care pretind vreun drept asupra acestor bunuri să înştiinţeze despre aceasta organul de executare, înainte de data stabilită pentru vânzare. Cei interesaţi în cumpărarea bunurilor sunt invitaţi să se prezinte la termenul de vânzare la locul fixat în acest scop şi până la acel termen să prezinte oferte de cumpărare. Pentru participarea la licitaţie ofertanţii depun, cu cel puţin o zi înainte de data licitaţiei, următoarele documente: a) oferta de cumpărare; b) dovada plăţii taxei de participare sau a constituirii garanţiei sub forma scrisorii de garanţie, reprezentând 10% din preţul de pornire a licitaţiei. Plata taxei se va efectua în contul IBAN RO42TREZ024506701XXXXXXX, beneficiar Serviciul Fiscal Orăşenesc Ineu, cod de identificare fiscală 3519453, deschis la Trezorerie Ineu, utilizând numărul de evidenţă a plăţii 802400324000000000000084; c) împuternicirea persoanei care îl reprezintă pe ofertant; d) pentru persoanele juridice române, copie de pe certificatul unic de înregistrare eliberat de oficiul registrului comerţului; e) pentru persoanele juridice străine, actul de înmatriculare tradus în limba română; f) pentru persoanele fizice române, copie de pe actul de identitate; g) pentru persoanele fizice străine, copie de pe actul de identitate/ paşaport; h) declaraţia pe proprie răspundere a ofertantului prin care certifică faptul că nu este persoană interpusă cu debitorul. Cumpărătorului îi revine obligaţia de a respecta prevederile legale speciale, cum ar fi obligaţiile de mediu, obligaţiile de conservare a patrimoniului naţional sau altele asemenea, respectiv: -. Alte informaţii de interes pentru cumpărător, după caz: -. Pentru informaţii suplimentare vă puteţi adresa la sediul nostru sau la numărul de telefon 0257511553. (10058 - H 1)

(9948 - H 5841)

ANIVERSARE

Cu ocazia aniversării a 50 de ani de căsătorie, dorim părinţilor noştrii:

SELEGEAN ŞTEFAN ŞI CORNELIA,

să trăiască în continuare în înţelegere, îngăduinţă şi dragoste.

Copii: Nicu şi Cristina cu familiile.

ANUNŢ PUBLIC

S.C. WESTEND ESTATE S.R.L.

având sediul în Mun. Arad, Calea Romanilor, Nr. 17-19, Etaj 2, Jud. Arad,

având sediul în Mun. Arad, Calea Romanilor, Nr. 17-19, Etaj 2, Jud. Arad, titular al planului/programului **„ELABORARE PLAN URBANISTIC ZONAL (P.U.Z.) ŞI REGULAMENT LOCAL DE URBANISM (R.L.U.) PENTRU DEZVOLTARE ZONĂ INDUSTRIE, PRODUCŢIE NEPOLUANTĂ, DEPOZITARE, PRESTĂRI DE SERVICII ŞI PLATFORMĂ LOGISTICĂ ÎN VEDEREA APROBĂRII ÎN CONSILIUL LOCAL AL MUNICIPIULUI ARAD”,** la faza P.U.Z., propus a fi amplasat în Municipiul Arad, INTRAVILAN, Judeţul Arad, identificat prin CF nr. 342301, 347549, 348667, 348671, 348672, 348673, 348675, 348676, 348677, 348680, 348681, 348682, 348683, 348684, 348685, 348686, 348687, 348688, 348689, 348690, 348691, 348692, 348693, 348694, 348695, 348698, 348699 Arad, anunţă publicul interesat asupra elaborării primei versiuni a planului / programului menţionat şi declanşarea etapei de încadrare pentru obţinerea avizului de mediu.

Consultarea primei versiuni a planului / programului se poate realiza la punctul de lucru al S.C. PRO ARHITECTURA S.R.L., în Arad, str. Corneliu Coposu nr. 24C, zilnic între orele 10:00 – 12:00 sau la sediul APM ARAD, strada Splaiul Mureşului FN, Arad, jud. Arad, de luni până joi între orele 09:00 – 16:00, vineri între orele 09:00 – 13:00.

Observaţii/comentarii şi sugestii se primesc în scris la sediul APM ARAD, în termen de 18 zile calendaristice de la data publicării prezentului anunţ. (10060 - H 5919)

SC CET HIDROCARBURI SA ARAD

organizează
LICITAŢIE DESCHISĂ CU STRIGARE
în data de 11.09.2024 ora 10:00
pentru vânzare:

1. **Apartament 3 camere**, strada Pionierilor bl. 81/a, et.1 (suprafaţă 125 mp)
   - preţ de pornire a licitaţiei: 62.000 Euro

2. **Teren** strada Dimitrie Bonciu nr. 1 şi nr. 2B, format din 3 parcele:
   - preţ de pornire a licitaţiei:
   pentru parcela de 1.657 mp: 14.913 Euro
   pentru parcela de 764 mp: 16.808 Euro
   pentru parcela de 1.531 mp: 33.682 Euro

Preţurile nu conţin TVA - vânzarea terenului urmând a se face la preţul stabilit în urma licitaţiei + TVA.

Licitaţia va avea loc la sediul CET Hidrocarburi din strada Iuliu Maniu Nr. 65-71 şi se va repeta în următoarele date: 17.09.2024 ora 10:00 respectiv 23.09.2024 ora 10:00 în caz de neadjudecare.

Informaţii suplimentare la Birou Patrim-Gestiuni - tel. 0257 307 764. (10059 - H 5917)

S.C. NDB LOGISTICA ROMÂNIA S.R.L.

Titular al proiectului **„EXTINDERE HALĂ DEPOZITARE”**, amplasat în jud. Arad, mun. Arad, Zona Industrială Vest, str. I, nr. 8, CF nr. 335397, 335399, 335398-Arad, ANUNŢĂ publicul asupra depunerii solicitării de obţinere a avizului de mediu.

Informaţii privind conţinutul documentaţiei tehnice a proiectului propus pot fi consultate la sediul APM Arad, str. Splaiul Mureşului, FN, zilnic (orele 8-16). Observaţiile publicului se primesc la sediul APM Arad, str. Splaiul Mureşului, FN, în termen de 15 zile calendaristice de la publicarea anunţului. (10046 - H 5907)

Aceasta informare este efectuată de către

SC ARONIS CULT 2023 SRL

cu sediul în loc. Haşmaş, str. 1, nr. 32, com. Haşmaş, jud. Arad

ce intenţionează să solicite de la Administraţia Bazinală de Apă Crişuri obţinerea unui Aviz de gospodărire a apelor privind **„Înfiinţare plantaţie de scoruş negru - Aronia melanocarpa”** pe terenurile aflate în extravilanul com.Haşmaş şi identificate prin C.F.-urile nr. 301244, 301245 şi 301271.

Această solicitare de aviz este conformă cu prevederile Legii apelor nr. 107/1996, cu modificările şi completările ulterioare.

Persoanele care doresc să obţină informaţii suplimentare cu privire la solicitarea Avizului de gospodărire a apelor pot contacta solicitantul de aviz la adresa mentionata. Persoanele care doresc să transmită observaţii, sugestii şi recomandări se pot adresa solicitantului la adresa sus menţionată sau pot înainta observaţii în termen de 5 zile de la data publicării la A.B.A. Crişuri, str. Atelierelor, nr. 6-8, mun. Oradea, jud. Bihor. (10062 - H 5920)

CASA FUNERARĂ ROSTYL

- **Săli de priveghi (capele)**
- **Parcare pentru familie şi preoţi**
- **Sicrie şi servicii funerare la preţuri decente**
- **Pregătire dosar pentru ajutor de înmormântare**
- **Medic constatator al decesului**
- **Transport funerar**
- **Firmă producătoare de sicrie**

ARAD, str. COCORILOR nr. 27
☎ 0728 690 120 / 0728 690 121

S.C. RECONVERT ENERGY INVEST S.R.L.

cu sediul în Târgu Jiu, Str. Dumitru Frumuşeanu, Nr. 14 C,

ce intenţionează să obţină de la ABA BANAT şi ABA MUREŞ, aviz de gospodărire a apelor pentru proiect:

„ELABORARE DTAC – TRASEU CABLU SUBTERAN DE LA PUNCTUL CU COORDONATELE X 508328,526 Y 245324,725 PÂNĂ LA PUNCTUL CU COORDONATELE X 512170,451 Y 245689,760 – PARTE A INVESTIŢIEI – INSTALAŢIE ELECTRICĂ DE RACORDARE, INSTALAŢIE ELECTRICĂ DE EVACUARE A ENERGIEI ELECTRICE PRODUSE DE PARC FOTOVOLTAIC ŞIŞTAROVĂŢ 1”, propus a fi amplasat în extravilanul UAT oraşului Lipova şi UAT comunei Şiştarovăţ.

Aceasta investiţie este nouă. Ca rezultat al activităţii nu vor rezulta ape uzate. Apele pluviale se vor infiltra în sol. Această solicitare de aviz este în conformitate cu prevederile Legii Apelor nr. 107/1996, cu completările şi modificările ulterioare. Persoanele care doresc să obţină informaţii suplimentare referitoare la solicitarea avizului de gospodărire a apelor pot contacta proiectantul la adresa: Mun. Arad, str. Corneliu Coposu, nr. 24C. Persoanele care doresc să transmită sugestii / observaţii se pot adresa solicitantului după data de 22.08.2024. (10036 - H 5901)

(8328)

COMEMORĂRI

Cu multă tristeţe, aducem în memoria celor care l-au cunoscut, că se împlinesc şapte ani de când a plecat pe drumul fără întoarcere, dragul nostru

DORINEL LIHOR,

din Şiria. Dumnezeu să-ţi ocrotească sufletul şi să te odihnească în pace!

Familia

Destinse profesor,

VICTOR BLEAHU,

din Lipova. Astăzi 26 august 2024, se împlinesc 13 ani de când ai plecat dintre noi, în alte dimensiuni ale vieţii. N-am vrut să plec de lângă voi, n-a fost a mea dorinţă, aş vrea să vin iar înapoi, dar nu e cu putinţă. Nu te vom uita în veci.

Soţia Lucia, fiica Daniela, ginerele Gabi şi nepoţii din Italia

Anunţurile de deces se publică GRATUIT!

Instituţia Prefectului – Judeţul Arad

cu sediul în Municipiul Arad, Bulevardul Revoluţiei, nr. 75

organizează licitaţie publică deschisă cu strigare, conform H.G. nr. 81/2003, în vederea valorificării a

7 AUTOTURISME

Cumpărătorii interesaţi vor depune până la data de 30.08.2024, ora 10:00 documentele prevăzute în Caietul de sarcini care poate fi achiziţionat de la sediul instituţiei.

Informaţii suplimentare, la nr. tel. 0745-663.278, sau adresa de e-mail: pja@prefecturaarad.ro (10053 - H 5912)

MUNICIPIUL ARAD

PRIN PRIMAR, în calitate de expropriator

anunţă că, începând cu data de 20.08.2024, la intrarea în clădirea Primăriei Municipiului Arad, situată în Bulevardul Revoluţiei nr. 75, este afişată

LISTA IMOBILELOR CARE URMEAZĂ A FI EXPROPRIATE

în temeiul Hotărârii Consiliului Local al Municipiului Arad nr. 427/2024 privind declanşarea procedurilor de expropriere a imobilelor situate pe amplasamentul care face parte din proiectul de utilitate publică de interes local **„Amenajare drum strada Diogene”.**

Comisia de verificare a dreptului de proprietate şi a altor drepturi reale îşi va începe activitatea în ziua de 20.09.2024, ora 10. (10063 - H 300)

(H-748928)

Aradul acum 100 de ani: luna August, 1924

„Ochii închişi ai poliţiei”, jafurile de pe străzi şi salamul de sibiu... stricat

Ce se întâmpla în Arad acum exact un secol? Am „răsfoit” virtual câteva ziare apărute în oraşul nostru acum o sută de ani, pentru a afla care erau veştile bune de atunci şi cu ce probleme se confruntau arădenii.

ARAD. Anul acesta, Aradul a găzduit un festival dedicat bicentenarului naşterii „Crăişorului Moţilor”, Avram Iancu, în cetatea din oraş. Acum un secol, revista Biserica şi Şcoala a Episcopiei Aradului publica, în numărul din 13 august 1924, un mesaj al episcopului Ioan Papp, prin care dispunea ca, „în ziua sf. Adormiri a Născătoarei de D-zeu, adecă în 15/28 August a. c. în toate bisericile noastre din cuprinsul eparhiei Aradului să se ţină parastas pentru sufletul răposatului în Domnul Avram Iancu însoţit de cuvântări potrivite şi să aranjeze cu acest prilej festivale creştineşti edificătoare”. Dispoziţia episcopului venea ca urmare a unei scrisori transmise de Asociaţia pentru literatura şi cultura poporului român „Astra” din Sibiu, transmisă tuturor conducătorilor bisericii ortodoxe din ţară, pentru a-l comemora pe liderul revoluţionar român, la un secol de la naşterea sa (n. 1824, la Vidra de Sus, Comitatul Turda-Arieş, astăzi comuna Avram Iancu, judeţul Alba). În aceeaşi ediţie a ziarului, episcopul mai semna un „aviz oficios”, prin care îi îndemna pe preoţi ca pe 19 august să celebreze „rugăciune de mulţumită în amintirea bătăliei dela Mărăşeşti” (1917).

Pe 23 august, ziarul bisericii ortodoxe din Arad scria despre biserica ortodoxă din Ghioroc, unde noul comitet parohial „a săvârşit un lucru demn de toată lauda şi care merită luarea aminte”. Ziarul scrie că atât biserica, cât şi casa parohială, se aflau într-o stare „de nesuferit”, dar nu din neglijenţă, ci din lipsa mijloacelor, credincioşii fiind „puţini şi săraci”. Comitetul parohial, lăudat atunci de ziarul arădean, a reuşit să strângă peste 80 de mii de lei prin diferite moduri de aduna donaţii: colecte, petreceri etc. „Din banii înscurşi s-a văruit şi reparat edificiul bisericii pe dinlăuntru interior, asemenea s-a reparat pictura bisericii. S-au văpsit scaunele şi aurit feşnicile mari, uşile altarului, chivotul şi s-a văruit biserica pe dinafară. În locul gardurilor dărăpănate dimprejurul bisericii s-au făcut ziduri de cărămidă, s-au văruit şi adus în rând casa parohială şi şcoala confesională. Şi când s-a văzut dărnicia credincioşilor, s-a cumpărat şi un clopot de peste 2 măji”, clopot ce a fost sfinţit de ziua Sfântului Ilie.

În aceeaşi ediţie, de pe 23 august 1924, ziarul anunţa scoaterea la licitaţie a lucrărilor pentru „acoperirea şi repararea externă a bisericii ortodoxe române din Tauţ”. Preţul pe care comitetul parohial era dispus să-l plătească pentru lucrări era de 26.128 de lei, doritorii fiind invitaţi la licitaţie doar după depunerea a 10% din suma menţionată, ca garanţie.

În ultima zi a lunii august 1924, Biserica şi Şcoala prezenta publicului un gest făcut de notarul public din Şiria, dr. Iacob Hotăran, gest pe care ziarul îl numeşte „o pildă vrednică de urmat”. Acesta, după ce beneficiase de o bursă de 3 ani oferită de fundaţia Elena Ghiba Birta, a ales să răsplătească organizaţia care l-a sprijinit să studieze. Acesta „a rescumpărat stipendiul folosit, trimiţând fondaţiunei suspomenite suma de 5000 - cinci mii lei. Dorim ca fapta dlui Hotăran să fie imitată şi de alţi foşti stipendişti, ca prin gestul lor frumos, să se înfrupte şi alţi tineri dornici de studii”, scria foaia.

Ziarele de acum 100 de ani FOTO: FAN

„Voinţa Poporului”, despre „ochii închişi” ai Poliţiei

Ziarul „Voinţa Poporului” scria, în numărul de pe 3 august 1924, primul din acea lună, despre deschiderea Casei Naţionale „Unirea” din Şiştarovăţ, comună aflată atunci în judeţul Timiş. „Prima şezătoare a avut loc în noua clădire, în ziua de 13 iulie, anul de faţă”, scria ziarul. Aceeaşi ediţie a ziarului venea cu un anunţ despre o meserie care astăzi nu mai există: „Lucrător zeţar român, caută lucru la o tipografie din Arad sau Timişoara”. Zeţarul era muncitorul în tipografie care, citind manuscrisul, culegea manual literele necesare tipăririi textului.

Un alt anunţ din ziarul de pe 3 august 1924, însă, pare că încă e de actualitate: interzicerea jocurilor de noroc la bâlciuri şi târguri, ca urmare a suspiciunii că... jucătorii sunt înşelaţi. Totuşi, redactorii ziarului se arătau nemulţumiţi de faptul că la Arad nu s-a ţinut cont de această măsură, dând vina pe „ochii închişi” ai poliţiei arădene: „Cu toată opreliştea guvernului, la Arad noi avem un aşa zis Intim-Club, care atrage şi despoae pe funcţionari, ofiţeri etc. Întrebăm: Ce face poliţia Arădană?! Se poate ca o poliţie aşa de excelentă să nu fi aflat de existenţa acestei case de joc?!”. În numărul de pe 17 august, însă, ziarul anunţa că localul a fost închis. „Casa de joc de cărţi Clubul Intim din Arad, condusă - dupăcum se spune - de un fost deputat averescan, un anume Fărcăşanu (...) a fost închisă de autorităţi. Felicităm autorităţile noastre pentru această închidere care scapă Aradul de câţiva nemernici cari vânează câştiguri fără muncă”, nota ziarul acum un secol.

Antisemitism la Gurahonţ

În iulie 1924, în Iosăşel - astăzi parte a satului Gurahonţ - sinagoga evreilor din localitate a fost aruncată în aer. În Voinţa Poporului, pe 3 august 1924, se prezenta rezultatul anchetei făcute de Gheorghe Anghelescu, căpitan, comandant al companiei de jandarmi din localitate. „Mulţumită unei intense activităţi a organelor jandarmeriei locale, în ziua de 29 iulie, autorul minăriei sinagogei a fost descoperit în persoana locuitorului Serb Pavel din Iosaşi”, scria ziarul. La audieri, bărbatul a recunoscut că a aruncat în aer sinagoga, menţionând că a avut doi complici. Autorităţile judecătoreşti însă au stabilit că cei doi nu au avut de-a face cu întâmplarea, însă au decis să-l aresteze şi pe cumnatul făptaşului, „locuitorul Ucea, despre care se bănuieşte că nu ar fi strein de procurarea explosibilului”. Voinţa Poporului, un ziar de propagandă fascistă, care încuraja atitudinea antisemită, a minimizat urmările exploziei de la sinagogă, scriind că a fost vorba despre „o simplă deschidere, la partea de jos a zidului dinspre răsărit” şi aproximativ 70 de geamuri „de dimensiuni foarte mici” sparte. Despre făptaş - Pavel Serb - zairul Aradi Közlöny scria, însă, că în faţa judecătorului acesta a negat că ar avea de-a face cu explozia, însă „a recunoscut în faţa jandarmeriei pentru că aceştia l-au bătut”.

Palatul Cultural Naţional din Pâncota

În ultimul număr al lunii august 1924, de pe 31, Voinţa Poporului îşi anunţa cititorii că pe 27 august avusese loc sfinţirea „în comuna Pâncota, judeţul Arad, Palatul Cultural Naţional, ridicat din donaţiile locuitorilor: Lazar Palcu, Simion Buda, Ioan Burza, Dumitru Văleanu, Vasile Zâmbreanu şi Dumitru Drăgălina, români vrednici de toată lauda”. Construcţia a costat, scria ziarul, 400 de mii de lei. „E acum rândul preotului, învăţătorului şi al celorlalţi intelectuali din Pâncota, să facă din noul palat un activ focar de cultură naţională”. nota ziarul.

Jafuri pe străzile Aradului

Ziarul maghiar Aradi Közlöny scria, în primul număr din august 1924, că numărul jafurilor din Arad era în creştere. „Poliţia din Arad a anunţat un jaf la scară mare ce a fost comis într-un chioşc al restaurantului Karacsonyi. Hoţii au furat o grămadă de veselă şi argintărie. Poliţia a lansat o investigaţie şi a reuşit să îi aresteze pe Budacsek Mihaly şi Csilak Andras, angajaţi ai restaurantului”, în casa cărora au fost găsite unele dintre bunurile furate. În acelaşi material, Aradi Közlöny scria că Maria Tolcsak, din Arad, a fost şi ea prădată de hoţi, aceştia intrând în casa ei şi furând haine de câteva mii de lei. „În această dimineaţă, poliţia a arestat pe Toth Istvan, Budacsek Andras, Barabas Ferenc şi Popescu Tudor, care au recunoscut că ei sunt făptaşii”.

Congresul Esperanto

Tot în august 1924, Aradi Közlöny îşi informa cititorii despre ceremonia de primire a oaspeţilor la congresul Esperanto de la Arad. Congresul a început pe 3 august 1924, zi în care oaspeţii au fost primiţi de primarul de atunci al Aradului, dr. Ioan Robu. „Recepţia va avea loc la gara centrală, care a fost frumos decorată. Orchestra militară a garnizoanei Arad va întâmpina oaspeţii cu imnul Esperanto”, scria ziarul. Printre invitaţii aşteptaţi se aflau dr. Wonn Kenn, de la Universitatea din Peking, G. Aktaregliev din Sofia, Harold Jackon din Anglia, inginerul Renato Samblick din Trieste, dar şi „40-50 de oaspeţi din Bulgaria”. Congresul s-a desfăşurat la Palatul Cultural, acesta fiind precedat de o slujbă şi un discurs în limba esperanto la Biserica Sfântul Anton de Padova. „Limba internaţională” Esperanto, a fost creată de către medicul oftalmolog Lazarus Ludwig Zamenhof în 1887.

Probleme...alimentare

Ziarul venea, în august, şi cu veşti mai puţin bune: „O plângere a ajuns astăzi la oficiul medical al Aradului: fabrica de salam din Sibiu a trimis salam stricat la Arad. După examinarea probelor, fizicianul-şef Cucu a stabilit că acestea sunt dăunătoare consumului uman şi le-a confiscat. În acelaşi timp, acesta a transmis o plângere poliţiei din Sibiu împotriva fabricii de salam, solicitând o inspecţie sanitară de urgenţă a produselor fabricii, dar şi o anchetă poliţienească”.

Problemă încă existentă

Spre finalul lunii august 1924, Aradi Közlöny prezenta un incident care încă se petrece şi astăzi, în perioada verii. Un incendiu de vegetaţie puternic a pornit la Curtici, de la o combină de treierat. „Populaţia satului şi pompierii locali au încercat să stingă focul, dar nu au reuşit să oprească extinderea. Au cerut ajutorul pompierilor de la Arad. Aceştia s-au echipat şi au plecat la Curtici. Între timp, curticenii au stăpânit focul şi când au ajuns cei de la Arad, l-au stins în câteva minute.”, scria ziarul acum o sută de ani. Problema persistă şi acum, la un secol distanţă, incendiile de vegetaţie fiind principala „ocupaţie” a pompierilor arădeni în timpul verii.

EUGEN ROGOJAN
eugen.rogojan@informmedia.ro

La MedLife Genesys - Servicii medicale şi îngrijire la domiciliu

La MedLife Genesys este disponibil un serviciu, şi anume asistenţa medicală şi îngrijirea la domiciliu, realizate de personalul medical MedLife.

Atunci când există o problemă de sănătate, echipa MedLife Genesys este alături de voi. Fie că e vorba de un tratament injectabil, perfuzii sau îngrijirea diverselor răni, venim noi la domiciliul pacientului pentru a-i oferi ajutor specializat, în condiţii de siguranţă. Asistenţa se acordă în orice zi a săptămânii, în intervalul orar 7-22 (în baza unei programări prealabile).

Echipa mobilă MedLife Genesys este formată din personal medical calificat, care colaborează strâns cu echipa de medici specialişti din clinică şi spital, medici care pot fi contactaţi pentru a realiza o consultaţie online, fără a fi necesară deplasarea pacientului. Evoluţia pacientului va fi monitorizată zilnic în cadrul tratamentelor de durată şi se vor realiza recomandări medicale în funcţie de graficul de evoluţie.

Echipa mobilă va asigura şi recoltarea de sânge pentru analize medicale sau realizarea de teste PCR pentru determinarea prezenţei virusului SARS-CoV-2.

Administrarea tratamentelor şi recoltarea pentru analize medicale se va face doar în baza unei recomandări din partea medicului (a oricărui medic, nu doar cei din echipa MedLife). În cazul în care nu există o recomandare medicală, pacientul va putea fi evaluat de unul dintre medicii noştri de medicină generală.

Serviciile medicale la domiciliu nu sunt incluse în cardul abonaţilor MedLife şi nu sunt decontate prin CAS.

PROGRAMĂRILE SE REALIZEAZĂ TELEFONIC, ÎNCĂ DE PE ACUM, LA NUMĂRUL 0257 960.

Puteţi suna de luni până vineri, între orele 8-21, dar şi sâmbăta şi duminica, între 8-14.

Schimb de prizonieri

O imagine pusă la dispoziție de Serviciul de presă al Ministerului rus al Apărării arată militari ruși care au fost eliberați din Ucraina, după ce aeronava lor a aterizat pe aeroportul din Moscova, Rusia, în 25 august 2024. Ca urmare a procesului de negocieri, 115 militarii ruși capturați în regiunea Kursk au fost returnați de pe teritoriul controlat de regimul de la Kiev. În schimb, au fost transferați 115 prizonieri de război ai Forțelor Armate ale Ucrainei. FOTO: EPA

Au atacat Hezbollah-ul

ISRAEL. Armata israeliană a anunțat duminică dimineața că a desfășurat lovituri în Liban după ce a detectat pregătiri ale Hezbollah pentru „atacuri de mare anvergură" împotriva Israelului, iar mișcarea șiită a afirmat, la rândul său, că a lansat sute de drone și de rachete împotriva inamicului, ca ripostă la omorârea unui înalt responsabil militar într-o lovitură israeliană la Beirut pe 30 iulie, relatează AFP. Armata israeliană a indicat pe rețeaua X că Hezbollah a tras „peste 150 de proiectile dinspre Liban spre Israel" în cursul dimineții de duminică.

La rândul său, Hezbollah, aliat al mișcării palestiniene Hamas, a afirmat într-un comunicat că „a început un atac aerian cu ajutorul unui mare număr de drone" împotriva Israelului și în special împotriva unei „importante ținte militare", pe care nu a precizat-o.

„Numărul de rachete Katiușa lansate până în prezent se ridică la peste 320", a scris Hezbollah într-un alt comunicat, declarând că a vizat lovit 11 baze militare în Israel și pe Înălțimile Golan.

SURSA: AGERPRES

România viitorului, o țară puternică economic

Premierul Marcel Ciolacu spune că, România viitorului înseamnă, în primul rând, o țară puternică economic.

BUCUREȘTI. România viitorului înseamnă în primul rând o țară puternică economic, iar reînnoirea României va începe cu reindustrializarea țării, a declarat sâmbătă premierul Marcel Ciolacu, președintele PSD și candidatul partidului la Președinție.

„România viitorului înseamnă în primul rând o țară puternică economic. Prima direcție strategică va fi industria. Reînnoirea României va începe cu reindustrializarea țării. România trebuie să devină în 10 ani unul dintre principalele hub-uri tehnologice și industriale din Europa. Acesta trebuie să fie planul nostru de țară: industrie - producție - export", a spus Marcel Ciolacu, la Congresul PSD.

Ca prim obiectiv, el a anunțat „readucerea la viață a marilor uzine de metalurgie, siderurgie și petrochimie cu ajutorul capitalului privat".

„Avem nevoie de oțel românesc, de alte materiale de construcție, pentru a construi autostrăzi și locuințe cu produse românești. Trebuie să investim masiv în industria chimică. Importăm îngrășăminte agricole de 3 miliarde de euro în fiecare an, în loc să le producem în țară. Vreau un parteneriat real cu sectorul farmaceutic pentru a investi masiv în fabricile de medicamente. Vorbim de un program național de sprijin pentru marea industrie, în valoare de 5 miliarde de lei. Nu trebuie să ne îndatorăm pentru asta! Vom lua o parte din bani din vânzarea certificatelor de emisii cu efect de seră care revin României", a arătat Ciolacu.

Un alt obiectiv pentru România viitorului îl reprezintă o nouă politică de stat dedicată marilor proiecte, a adăugat el.

„Trebuie să atragem investiții mari, în domenii cheie pentru viitorul economiei. Vom acorda pachete de ajutor de stat și garanții pentru investiții Greenfield de minimum 500 de milioane de lei. Ne propunem să avem cel puțin trei investiții de această mărime în fiecare an. Și doar firmele care își îndeplinesc țintele stabilite prin contract vor primi bonificații fiscale", a spus Ciolacu.

Potrivit acestuia, un alt obiectiv trebuie să-l reprezinte creșterea unor noi generații de specialiști prin sistemul de învățământ tehnologic.

„Avem nevoie să investim masiv în energie curată. Asta înseamnă facturi mai mici pentru oameni și mai multă competitivitate pentru marea industrie. Asta va însemna automat și o reducere a cheltuielilor statului. Vom adopta programul ‚Zero costuri cu utilitățile' pentru spitale, școli și grădinițe. Toate aceste instituții își vor asigura energia cu ajutorul panourilor fotovoltaice și solare prin programe de stat. Îmi doresc să investim în cercetare. România trebuie să dezvolte fabrici de baterii electrice, la fel cum poate să devină jucător important pe piața semiconductorilor", a mai declarat premierul. El s-a referit și la o doua direcție strategică de dezvoltare a țării - Agricultura.

„Trebuie să ne asigurăm că, indiferent de crizele care vor veni, România va avea mâncare sănătoasă și la prețuri accesibile pentru toți românii. Vom continua să dezvoltăm fabricile de procesare românești și vom crește subvențiile pentru fermierii noștri", a adăugat Ciolacu.

Dezvoltarea serviciilor este cea de-a treia direcție strategică.

„Vom crește în continuare alocările pentru toate programele de finanțare a IMM-urilor. În paralel, firmele care fac export vor fi susținute prin bonificații fiscale. Totodată, trebuie să dezvoltăm serviciile medicale și de educație, printr-un sistem avantajos de deduceri din impozitul pe salarii. Trebuie să ne gândim serios și la Turism. Avem o țară extraordinară, începem să avem autostrăzi și șosele moderne. Trebuie să folosim tot acest potențial", a transmis președintele PSD.

În opinia acestuia, triunghiul strategic al dezvoltării României în următorii 10 ani îl reprezintă Industria - Agricultura - Serviciile.

Marcel Ciolacu s-a referit și la importanța dezvoltării sectorului construcțiilor prin absorbția masivă din fonduri europene și dezvoltarea infrastructurii.

„Vreau să fiu clar: susțin necondiționat protejarea spațiilor verzi! Am susținut centura verde a Bucureștiului și Via Transilvanica. Dar vă reamintesc că excesele și extremele sunt dăunătoare. Nu putem să protejăm clădiri dezafectate sau terenuri virane. Acelea nu sunt centuri verzi, sunt centuri gri. Murdare, toxice și uneori aflate chiar în inima orașelor. Trebuie să schimbăm legile în beneficiul oamenilor pentru a putea reconstrui aceste spații, pentru a face locuințe la prețuri accesibile pentru tineri. Și pentru a crește noi comunități. Putem avea și clădiri noi și parcuri multe, ele nu se exclud. Doar trebuie să proiectăm inteligent", este de părere Ciolacu.

Liderul PSD a punctat că acesta este planul său economic pentru România, care, însă, nu se poate realiza fără un parteneriat autentic între stat și privat.

Marcel Ciolacu FOTO: FAN

„Avem nevoie de onestitate de ambele părți. Statul nu mai poate decide creșteri de taxe peste noapte, dar toți trebuie să plătească taxele care sunt în vigoare. Nu doar cei corecți, ci toți! Și mai este ceva - pentru ca investitorii să aibă încredere, să vină să dezvolte afaceri în România trebuie să aibă certitudinea că banii lor sunt în siguranță. Asta înseamnă să avem un stat de drept deplin funcțional, cu pârghii și mecanisme eficiente de control între puterile statului. Iar instituțiile care aplică legea să continue să își facă datoria. Voi avea, ca și până acum, toleranță zero pentru cazurile de corupție și pentru încălcarea drepturilor omului", a mai arătat Ciolacu.

Ales președinte

Delegații la Congresul ordinar al PSD l-au reales prin vot secret electronic, sâmbătă. pe Marcel Ciolacu în funcția de președinte al Partidului Social Democrat și au validat candidatura acestuia din partea partidului la alegerile prezidențiale.

Alături de Marcel Ciolacu, au fost aleși de cei 2.253 delegați care au votat ‚pentru' la congres, dintr-un total 2.380 de delegați convocați la congres, și ceilalți membri ai noii conduceri a PSD: secretar general, Paul Stănescu, președintele Consiliului Național: Mihai Tudose; prim-vicepreședinți: Sorin Grindeanu, Daniel Băluță; vicepreședinți pe domenii: Florin Jianu - Antreprenoriat, IMM-uri și Mediul de Afaceri; Lia Olguța Vasilescu - Muncă și Protecție Socială; Gheorghe Șoldan - Dezvoltare Regională și Locală; Gabriel Zetea - Administrație și Infrastructură; Vasile Dîncu - Afaceri Europene; Victoria Stoiciu - Relația cu ONG-uri și Dialog Civic; Mihnea Costoiu - Educație și Cercetare; Elisabeta Lipă - Sport. Pentru validarea lui Marcel Ciolacu în calitate de candidat al PSD la prezidențiale au votat 2.257 de delegați la congres.

SURSA: AGERPRES

Cozma cere retragerea de la Guvernare

BUCUREȘTI. Deputatul Adrian Cozma, președintele PNL Satu Mare, a propus convocarea Biroului Politic Național al partidului, luni, la prima oră, și analizarea de urgență a retragerii miniștrilor PNL din guvernarea Ciolacu. Reacția acestuia vine după atacurile lansate la adresa PNL la Congresul PSD de sâmbătă.

„Ipocrizia și duplicitatea conducerii PSD exprimată astăzi la Congresul PSD m-au determinat să propun convocarea BPN al PNL, luni, la prima oră, și analizarea de urgență a retragerii miniștrilor PNL din guvernarea Ciolacu. Eu cred că, în condițiile declarațiilor și acuzațiilor absurde, populiste și mincinoase făcute de Ciolacu, Grindeanu și alți fruntași ai PSD la adresa președintelui și a membrilor PNL, faptele șefilor PSD nu pot trece nesancționate. (...) Nu cred că vreunul dintre colegii mei vor mai putea sta la masă la ședințele de guvern sau în alte condiții cu cei care astăzi ne-au jignit atât de rău", a scris pe Facebook Cozma.

Totodată, acesta a cerut demisia de onoare ministrului Sorin Grindeanu, iar lui Marcel Ciolacu să renunțe la funcția de prim-ministru. „Ceea ce a făcut domnul Grindeanu este total nedemn și neelegant pentru un ministru. Și dacă are onoare ar trebui să-și dea demisia urgent cu tot cu ceasul acela scump de la mână pe care îl tot ascunde. (...) Marcel Ciolacu nu trebuie să meargă în această competiție din poziția de prim-ministru. Dacă tot urăște atât de mult PNL și pe președintele Iohannis, să renunțe la funcția de prim-ministru", a transmis acesta. **SURSA: AGERPRES**

Adrian-Felician Cozma, deputat PNL FOTO: FAN

Florin Roman spune că „a început sfârșitul politic al lui Marcel Ciolacu"

BUCUREȘTI. Congresul PSD este unul „cum le place comuniștilor", a afirmat vicepreședintele PNL, deputatul Florin Roman, care susține că „a început sfârșitul politic al lui Marcel Ciolacu".

„A început sfârșitul politic a lui Marcel Ciolacu! Un congres, așa cum le place comuniștilor, cu un singur candidat, pentru că ei întotdeauna au avut nevoie de un tătuc, fie că îl chema Nicolae Ceaușescu, fie că îl chema Ion Iliescu! Ziua de azi este doar despre cum va arăta PSD, după ce Ciolacu pierde tot. O grămadă de fanfaroni ai adulației supreme s-au adunat să înjure pe toată lumea! Totul despre setea lor de putere, nimic despre oameni! Atacuri, jigniri, mizerii lansate de socialiștii de caviar, care își fac campanie cu avioane private! Cel mai mult am râs la atacurile lui Grindeanu, tătucul Ordonanței 13, singurul premier PSD demis de propriul partid, prin moțiune de cenzură. Vorbea de miere și de viespi. Serios? Eu credeam că de propriul lui portofel!", a scris Roman pe Facebook.

Potrivit liberalului, „acest congres este doar despre ei, nimic bun pentru România".

„Este de datoria fiecărui om de dreapta din această țară să ne opunem unui partid, avid de putere. Au reușit performanța să ne ducă pe locul 1 în Europa la inflație, fac praf finanțele României, au încercat să naționalizeze Pilonul 2 de pensii, să mărească taxe și impozite, dividente, TVA, pentru a distruge mediul privat și pentru a duce banii în ajutoare sociale! PSD este soluția toxică pentru România!", a susținut Florin Roman.

El mai spune că „semnul blatului cu extremiștii este la vedere".

„Nimic despre AUR, semn că blatul cu extremiștii este la vedere. 50 de voturi pe secție de votare, pentru Simion de la primarii PSD este doar o simulare? Doar PNL poate bate PSD! Și o vom face! Cât despre dl. Ciolacu, întreaga sa viață e o impostură crasă! Un asemenea om nu va fi niciodată un președinte al României! Te-au păcălit ai tăi, Marcele! Vorba cântecului: Unde mergi tu mielule/ La tăiere, domnule!", a transmis Florin Roman.

SURSA: AGERPRES

Florin Roman FOTO: FAN

Talibanii interzic sunetul vocii feminine în public

AFGANISTAN. Guvernul taliban din Afganistan a ratificat o lege pentru propagarea virtuții și prevenirea viciului ce impune folosirea vălului pentru a acoperi fața femeilor și condamnă sunetul vocii unei femei în public ca o ofensă împotriva modestiei, aplicând astfel cea mai strictă interpretare a dreptului islamic.

Vălul, obligatoriu FOTO: EPA

Legea a fost ratificată joi seara de Emiratul Islamic al Afganistanului, așa cum se numește regimul taliban de facto, au confirmat vineri pentru EFE surse oficiale talibane. Legea cuprinde 35 de articole, împărțite în patru capitole, ce abordează probleme precum vălul integral sau hijabul pentru femei, îmbrăcămintea bărbaților și reglementări privind mass-media. „În conformitate cu această lege, Ministerul (pentru Propagarea Virtuții și Prevenirea Viciului) este obligat să poruncească binele și să interzică răul (...) și este responsabil, de asemenea, pentru pacea și fraternitatea între oameni", a indicat purtătorul de cuvânt al Ministerul Justiției, Barkatullah Rasooli, într-o declarație publicată vineri de canalul afgan Tolo News. În plus, ministerul trebuie să „împiedice oamenii să se implice în prejudecăți etnice, lingvistice și regionale", a adăugat el. În articolul care se referă la hijab, norma legală stabilește drept necesar ca femeile să își acopere fața și corpul pentru a evita „să ducă în ispită". Se va evita sunetul vocii feminine în public sau folosirea vocii ridicate de către femei, inclusiv cântatul, recitatul sau vorbitul la microfon. Legea interzice șoferilor să transporte femei adulte fără un tutore legal de sex masculin. În ceea ce privește bărbații, articolul 22 interzice sau condamnă purtarea cravatei, bărbieritul, tunderea bărbii sub lungimea pumnului sau pieptănatul, considerându-le încălcări ale legii islamice. Legea conține prevederi generale privind mass-media și obligația acestora de a se adapta la sharia, precum și interzicerea „umilirii sau insultării musulmanilor". Noile reglementări respectă sharia și normele școlii hanafite, una din cele patru școli principale ale jurisprudenței islamice sunnite. Din punctul de vedere ale unor analiști, talibanii nu urmează o școală anume. Interpretările și aplicarea legii islamice ale regimului taliban se bazează în mare parte pe tradiția hanafi, însă abordarea lor este mai strictă și fundamentalistă. În pofida faptului că multe din interdicțiile care le privesc pe femei au fost puse deja în aplicare de la revenirea talibanilor la putere, în urmă cu exact trei ani, această lege impune uniformitate și rigoarea pedepsei în aplicarea acesteia.

SURSA: AGERPRES

Își face debutul regizoral cu thrillerul „Blink Twice"

CINEMA. Actrița americană Zoe Kravitz spune că debutul său regizoral „Blink Twice", pe care l-a și co-scris și produs, este o poveste despre dinamica puterii între bărbați și femei, care s-a născut din propriile sale experiențe, relatează Reuters.

În thriller-ul psihologic, chelnerița Frida, interpretată de Naomi Ackie, și prietena ei cred că au noroc când miliardarul în tehnologie Slater King (Channing Tatum) le invită pe insula sa tropicală privată. Urmează o vacanță luxoasă, cu petreceri interminabile alături de prietenii lui Slater, dar curând Frida începe să observe că ceva nu este în regulă. Pe măsură ce începe să sape mai adânc, Frida descoperă adevăruri șocante sub fațeta perfectă a destinației, iar vacanța se transformă într-o luptă pentru supraviețuire. „Am simțit că există atât de multe lucruri pe care femeile trebuie să le facă sau pe care se presupune că ar trebuie să le facă și care au devenit atât de normalizate, încât nici măcar nu vorbim despre ele. Așa că am vrut cu adevărat să găsesc o modalitate de a explora complexitatea și absurditatea acestor lucruri", a spus Kravitz. Kravitz și Tatum, care s-au logodit anul trecut, au fost aduși împreună de film. Tatum nu o cunoscuse pe Kravitz când aceasta i-a oferit rolul lui Slater. Din distribuția filmului mai fac parte actorii Adria Arjona, Christian Slater, Geena Davis, Kyle MacLachlan și Haley Joel Osment.

SURSA: AGERPRES

„Blink Twice", în cinematografele din 21 august FOTO: EPA

Alexandra
Pasionată de dans FOTO: OVI D. POP

Interacționează voit cu oamenii
Delfinii nu au nevoie de mici tratații delicioase pentru a se juca cu cercetătorii sau înotătorii din preajma lor. Se joacă singuri cu obiectele pe care le oferă oamenii, îi ajută dacă îi văd în pericol să se înece și îi împing către mal. Mulți delfini vin de bună voie în preajma bărcilor tocmai pentru a interacționa cu oamenii. Cu toate acestea, pot fi și agresivi, pot ataca oamenii sau le pot răsturna bărcile, când se simt amenințați. FOTO: PIXABAY

Luare de ostatici la închisoare

„Mai mulți deținuți" au luat ostatici gardieni într-o închisoare din regiunea Volgograd din sud-vestul Rusiei, au afirmat autoritățile, care au anunțat că există „victime".

Deținuții au făcut și victime FOTO: EPA

RUSIA. În timpul unei comisii disciplinare în colonia penitenciară nr.19, „mai mulți deținuți au luat ostatici angajați", a indicat serviciul federal penitenciar (FSIN), într-un comunicat pe Telegram. Serviciul a adăugat că sunt în desfășurare „operațiuni" pentru eliberarea ostaticilor și că „există victime". Această închisoare „cu regim sever" este situată în orașul Surovikino, la circa 120 km vest de Volgograd, capitala regiunii. Potrivit unei surse din poliție, citată de TASS, cel puțin trei agresori au atacat angajați ai închisorii. Un videoclip neautentificat și difuzat de mai multe media ruse ar arăta scena incidentului, o încăpere cu podeaua acoperită de sânge. În imagini pot fi văzuți trei bărbați în uniformă, culcați la pământ și însângerați, unii părând fără viață, și alți cel puțin doi bărbați filmați în picioare de un al treilea individ care vorbea în arabă. Apoi, acesta din urmă revendică, în arabă, apartenența lor la Statul Islamic (SI). În videoclipul de 46 de secunde, un bărbat ține un cuțit într-o mână și, cu cealaltă, pe unul dintre presupușii gardieni de gât. La mijlocul lunii iunie, mai mulți membri ai organizației jihadiste SI au fost uciși după ce luaseră ostatici doi gardieni într-o închisoare din regiunea Rostov (sud-vest), învecinată cu Volgograd. Rusia a fost vizată în mai multe rânduri de atacuri revendicate de organizația jihadistă, chiar dacă influența SI rămâne limitată în țară. La sfârșitul lunii martie, un atentat revendicat de SI împotriva Crocus City Hall, o sală de concert de lângă Moscova, unde bărbați înarmați au ucis 145 de persoane, a fost cel mai grav atac terorist comis în Rusia în aproape 20 de ani.

SURSA: AGERPRES

Erupție vulcanică în sud-vestul Islandei

ISLANDA. Un vulcan a erupt joi seara în peninsula Reykjanes, sud-vestul Islandei, fiind a șasea erupție din decembrie, au anunțat autoritățile, relatează AFP. „O erupție a început pe Sundhnuksgigarod", a indicat Biroul Meteorologic Islandez (IMO) într-un comunicat, adăugând că fenomenul a început la 21:26 (local și GMT) după o serie de cutremure. Există încă o „activitate seismică considerabilă" la capătul nordic al peninsulei, la mai bine de o oră după începerea erupției, a indicat sursa citată. „Zborurile către și dinspre Islanda sunt asigurate normal, în pofida erupției actuale", au precizat aeroportul și exploatatorul platformelor aeroportuare Isavia. Aceasta este a șasea erupție în regiune din decembrie. Ultima a durat mai bine de trei săptămâni, începând de la sfârșitul lunii mai, pe aceeași peninsulă Reykjanes. Pe această peninsulă nu a mai avut loc o erupție vulcanică timp de opt secole, până în martie 2021. Alte erupții au avut loc în august 2022, precum și în iulie și decembrie 2023. Vulcanologii au avertizat că activitatea seismică din regiune a intrat într-o nouă eră. În Islanda se află 33 de sisteme vulcanice active, mai mult decât în orice altă țară europeană.

SURSA: AGERPRES

FOTO: EXTREME PURSUIT/FACEBOOK

Anchetă antiteroristă după un atac „antisemit"

FRANȚA. O anchetă pentru tentativă de asasinat terorist a fost deschisă în Franța după incendierea și explozia unei mașini în fața unei sinagogi în localitatea La Grande-Motte (sud), guvernul denunțând un „act antisemit" și întărind prezența forțelor de ordine la lăcașurile de cult evreiești, relatează AFP.

„În interiorul sinagogii se aflau cinci persoane, între care și rabinul; care nu au fost rănite", a declarat Parchetul național antiterorist într-un comunicat, precizând că „investigațiile continuă în mod activ pentru a permite arestarea autorului incidentului". Cel puțin două mașini, între care una avea la bord o butelie cu gaz care a explodat, au fost incendiate sâmbătă dimineață în fața sinagogii din localitatea La Grande-Motte de lângă Montpellier, în sudul Franței, provocând rănirea unui ofițer de poliție. Poliția caută un suspect, iar Parchetul antiterorist a fost însărcinat să conducă ancheta, a declarat premierul francez Gabriel Attal. „Acesta este un atac antisemit. Încă o dată, compatrioții noștri evrei sunt vizați", a scris Attal pe X, adăugând: „Nu vom renunța. În fața antisemitismului, în fața violenței, nu ne vom lăsa niciodată intimidați". Camerele de supraveghere din oraș au surprins imagini cu un suspect care flutura un steag palestinian, a afirmat AFP citând o sursă apropiată anchetei. „Se depun toate eforturile pentru găsirea autorului acestui act terorist", a declarat președintele francez Emmanuel Macron. Franța, la fel ca alte țări din Europa, a înregistrat o creștere a incidentelor antisemite în urma războiului din Fâșia Gaza între gruparea Hamas și forțele israeliene.

SURSA: AGERPRES

Atacul, în sudul țării FOTO: REUTERS

FONDAT 1989, APARE LA ARAD, E-MAIL: REDACTIA.JURNALARADEAN@INFORMMEDIA.RO; PUBLICITATE.JURNALARADEAN@INFORMMEDIA.RO

Ahmet Ekmecki nu a primit nici o şansă de a juca la UTA

PAGINA 7

JURNAL ARĂDEAN

Broccoli, leguma preferată pentru o masă echilibrată şi sănătoasă

PAGINA 10

MARŢI
27 AUGUST 2024
ANUL XXXVI, NR. 9644
12 PAGINI - 5 LEI

32° Temperaturile se vor situa între 19 şi 34 grade. Vântul va sufla cu 12 km/h.

DIMINEAŢA | AMIAZA | SEARA

A ieşit de pe drum FOTO: FAN

O maşină a ieşit în decor

ARAD. Accidentul rutier s-a produs în dimineaţa zilei de luni, 26 august, în jurul orei 10:30. Potrivit Serviciului de Ambulanţă Judeţean o gravidă a fost transportată la spital. /P.6

Migranţi printre fructe congelate

NĂDLAC. Poliţiştii de frontieră arădeni au depistat 12 cetăţeni din Bangladesh, Siria şi Irak care au încercat să treacă ilegal frontiera în Ungaria, ascunşi în două TIR-uri. /P.3

O nouă autostradă FOTO: A.G.

Încă un pas mare spre... Serbia

BUCUREŞTI. Ministerul Transporturilor a pus la transparenţă un proiect de Hotărâre de Guvern care vizează adoptarea indicatorilor tehnico-economici pentru autostrada care va lega Aradul de Serbia. /P.3

27,14%, promovarea la Bac

Din cei 678 de candidaţi prezenţi la probele de examen la care au fost înscrişi, doar 184 au fost declaraţi promovaţi la finalul examenului.

ARAD. Rezultatele iniţiale ale Examenului de Bacalaureat Naţional, sesiunea august 2024, au fost publicate la centrele de examen luni, 26 august 2024. Conform statisticii Inspectoratului Şcolar Judeţean Arad, 845 de candidaţi au fost înscrişi la examen. Dintre aceştia, 825 au urmat învăţământul liceal forma la zi, 10 la seral şi 10 la frecvenţă redusă.

678 de candidaţi au fost prezenţi la probele la care au fost înscrişi, iar doi dintre aceştia au fost eliminaţi din probe pentru tentativă de fraudare a examenului. Din cei prezenţi, 492 au fost respinşi, 379 dintre ei fiind respinşi cu medii mai mici de 5.

Doar 184 de candidaţi, reprezentând 27,14% din totalul celor prezenţi, au fost declaraţi promovaţi. 182 dintre ei sunt de la forma de învăţământ la zi, iar câte unul este de la seral şi frecvenţă redusă. 145 de candidaţi au promovat examenul cu medii între 6 şi 6,99, 33 de candidaţi au promovat cu medii între 7 şi 7,99, iar alţi 6 cu medii între 8 şi 8,99.

Cele mai mari medii le-au avut doi elevi de la Liceul Tehnologic de Industrie Alimentară Arad şi Colegiul Mihai Viteazul Ineu, care au avut media 8,66.

Sesiunea august 2024 a examenului s-a desfăşurat în perioada 8-22 august, rezultatele iniţiale fiind publicate luni, 25 august. Cele finale, după soluţionarea contestaţiilor, vor fi afişate pe 30 august.

JA- E.R.

A fost Gala Salbek Opera Festival

Peste 2000 de spectatori i-au aplaudat pe soprana Valentina Naforniţă, mezzosoprana Ruxandra Donose, tenorul Ramón Vargas şi soprana Leontina Văduva, împreună cu o parte dintre cursanţii International Salbek Opera Masterclass în concertul final al Zilelor Aradului, ediţia 2024. Gala Salbek Opera Festival a avut loc duminică, 25 august, pe platoul din faţa Palatului Administrativ din Arad. /P.5 FOTO: FAN

Proiect pentru dotarea ambulatoriului de la Judeţean

Consiliul Judeţean Arad speră să prindă fonduri nerambursabile pentru dotarea ambulatoriului Spitalului Judeţean.

ARAD. S-a lansat o nouă linie de finanţare nerambursabilă, se pregăteşte un nou proiect. De această dată, Consiliul Judeţean Arad a identificat posibilitatea de a dota ambulatoriul Spitalului Judeţean Arad cu aparatură de ultimă generaţie, totul cu bani nerambursabili.

„Autoritatea de Management pentru Programul Sănătate a publicat, în 19.07.2024, Ghidul Solicitantului pentru Apelul de proiecte «Investiţii în infrastructura publică a ambulatoriilor unităţilor sanitare/structurilor sanitare publice-dotare». Prezentul apel este lansat în contextul: Priorităţii 1 «Creşterea calităţii serviciilor de asistenţă medicală primară, comunitară, a serviciilor oferite în regim ambulatoriu şi îmbunătăţirea şi consolidarea serviciilor preventive». Consiliul Judeţean Arad a identificat, astfel, o oportunitate de finanţare şi intenţionează să depună, în parteneriat cu Spitalul Clinic Judeţean de Urgenţă Arad, proiectul «Dotarea Ambulatoriului Integrat din cadrul Spitalului Clinic Judeţean de Urgenţă Arad»", se arată în documentele Consiliului Judeţean din Arad. /P.3

Bani pentru şcoli FOTO: FAN

Bani pentru şcoli, prin APIA

ARAD. Agenţia de Plăţi şi Intervenţie pentru Agricultură (APIA) a transmis că, recent, Guvernul României a aprobat Hotărârea privind stabilirea bugetului pentru implementarea programului pentru şcoli al României în perioada 2023-2029 şi pentru anul şcolar 2024-2025. /P.4

Poliţia, control la dezmebrări

ARAD. Aproximativ 5.000 de kilograme de deşeuri au ridicat poliţiştii, în urma unui control efectuat la un centru de dezmembrări din Arad. /P.6

Analiza cazului „Sf. Pantelimon"

ARAD. Cazul „Sf. Pantelimon" a fost analizat de către deputatul Adrian Wiener, medic de profesie. Acesta a transmis că subiectul a divizat societatea, a descărcat multă rumoare în spaţiul public şi a dezlănţuit multă emoţie. /P.4

Cristi Mihai FOTO: FAN

C. Mihai, gata să plece de la UTA

ARAD. Cristi Mihai are ofertă concretă de la „U" Craiova, care pune pe masă 250.000 de euro şi doi jucători. În plus, există interes şi din străinătate pentru jucător. De aceea, susţine Rednic, Cristi Mihai are o perioadă mai slabă, simte o anumită presiune. /P.7

Accident grav pe autostradă

Un bărbat de 33 de ani a ajuns în stare gravă la Spitalul Judeţean Arad, în urma unui accident care a avut loc în imediata apropiere a nodului rutier dintre A1 şi A11. De vină pentru evenimentul nefericit este un şofer turc, care a ratat banda de circulaţie spre Nădlac şi a dat cu spatele pe autostradă, fiind lovit din plin de autoturismul condus de şoferul de 33 de ani. /P.6

FOTO: DRDP TIMIŞOARA

Inform Media Press SRL

JURNAL ARĂDEAN | ARAD ONLINE www.aradon.ro

INFORM MEDIA PRESS angajează:

DISTRIBUITORI

pentru diverse cartiere ale Aradului

Dacă îţi doreşti să faci parte din echipa celor mai bune produse media din Arad trimite-ne CV-ul la adresa de e-mail: **cristian.sulintan@informmedia.ro** sau amănunte la telefon ☎ **0720.400.417, 0728.284.737.**

Remember: 27 august

Ziua Hiroshimei - Ziua mondială a luptei pentru interzicerea armei nucleare

1576 A murit Vecellio Tiziano, pictor (n. 1490)

1574 A murit Bartolomeo Eustachi, medic italian (n. 1500)

1635 A murit Lope Felix de Vega Carpio, scriitor spaniol (n. 1562)

1770 S-a născut Georg Wilhelm Friedrich Hegel, filosof german (d. 1831)

1877 S-a născut Charles Stewart Rolls. Constructor american de automobile (d. 1910)

1883 Explozia principală a erupţiei vulcanului Krakatau (Indonezia), considerată cea mai mare catastrofă naturală a mileniului

1903 S-a născut Miron Nicolescu, matematician român (d. 1975)

1916 România a declarat război Austro-Ungariei, intrând în primul război mondial

1928 S-a născut Mircea Zaciu, critic şi istoric literar român (d. 2000)

1937 S-a născut Tommy Sands, cântăreţ şi actor american de film

1950 A murit Cesare Pavese, scriitor, poet, critic literar şi traducător italian (n. 1908)

Alexandra Nechita FOTO: FACEBOOK

1959 S-a născut Claudiu Bleonţ, actor român de teatru şi film

1965 A murit Eusebiu Camilar, scriitor român (n. 1910)

1970 A murit Ştefan Ciobotăraşu, actor român (n. 1910)

1972 S-a născut Horia Brenciu cântăreţ şi prezentator TV

1985 S-a născut **Alexandra Nechita** pictor american de origine română

1991 Comunitatea Europeană recunoaşte independenţa ţărilor baltice: Estonia, Letonia şi Lituania

1991 A murit actorul Nicolae Brancomir (n. 1904)

2009 A murit Serghei Mihalkov, scriitor rus (n. 1912)

Reţeta zilei

Dovlecei cu mozarella

Pentru mai multă culoare în fafurie, poţi include printre legume şi câteva felii de vânătă.

INGREDIENTE. 100 ml smântână, 250 g mozzarela, 1 dovlecel, 2 roşii, 2 ouă, 1 crenguţă frunze de busuioc, sare, piper.

MOD DE PREPARARE. Dovlecelul se spală, se curăţă şi se taie rondele. Roşiile se spală şi se taie şi ele la fel. De asemenea mozarella se feliază tot rondele. Se aşază toate într-un vas termorezistent în straturi alternative. Se asezonează cu sare si piper si se coc la 200°C timp de 20 minute. Se toarnă ouăle bătute cu smântâna pentru gratinare şi se lasă până se rumenesc bine.

POFTĂ BUNĂ!

Pentru mai multe reţete intră pe www.culinar.ro

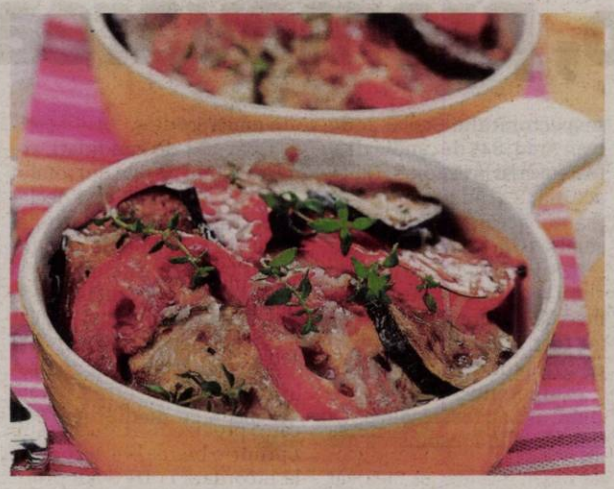

Sănătate

· **Policlinica DR. TURCIN, oferă:** Cardiologie (EKG, Ecografie cardiacă, Doppler vascular, Holter EKG si TA, Test de efort), Oftalmologie (chirurgie pol anterior; CV computerizat; optică medicală), **NOU–OZONOTERAPIA,** ORL (videoendoscopie), Pneumologie, Neuropsihiatrie, Medicină de familie, Ecografii generale. **Telefon: 0257/285510, www.policlinica-turcin.ro**

· **Farmacia GLYKON–UTA**, Bl Ú 6 (vis-a-vis de biserica în construcţie). Deschis zilnic: luni-vineri 07.00 -21.00 sâmbătă şi duminică 08.00-18.00. **Telefon: 0257/241197.**

Întreruperi de curent

Marţi, 27 august 2024. În municipiu – h. 9:00 -17:00 – Roşiori, C.A. Vlaicu, Şezătorii, A. Purice, G. Bruno, I. Cosânzeana, Haşedeu, Muşeţel, Socului, N. Oncu, I. Felea Ç, Brâncoveanu, I. Fluieraş, Baba Novac, C-tin Brâncuşi, Meţianu (p), Românului.

În judeţ – h. 9:00 – 17:00 – Nădlac (p), Vladimirescu (p), Sântana, str. Aradului, Zărandului, Bucegi, Mărăşeşti, Dunării, Cloşca, Caporal Alexa (p).

Horoscop

BERBECUL (III.21.-IV.20.)

Poţi primi mai multe informaţii despre cum te simţi şi despre modul în care rutina şi programul te-au afectat fizic şi din punct de vedere emoţional. Poţi ajunge la o mai bună înţelegere a emoţiilor, pe care de obicei ajungi să le ignori.

TAURUL (IV.21.-V.20.)

S-ar putea să descoperi că bazele tale actuale trebuie ajustate pentru a-ţi facilita creşterea şi dezvoltarea pe mai multe planuri. În schimb, dacă bazele tale sunt aliniate cu obiectivele, s-ar putea să le vezi în mod natural cum devin mai solide.

GEMENII (V.21.-VI.21.)

Vei deveni mai conştient de cum se simte corpul tău. Este o oportunitate excelentă de a înţelege tiparele din obiceiurile tale zilnice şi de a identifica ce trebuie schimbat pentru a crea o schimbare pozitivă în viaţa ta. Un plus de energie e binevenit.

RACUL (VI.22.-VII.22.)

Dacă eşti implicat în proiecte care nu îţi plac, acestea vor ajunge să te epuizeze rapid. Analizează şi ia în considerare ce aspecte ale muncii tale ar putea să fie plasate mai jos pe lista de priorităţi, mai ales dacă nu eşti dispus să investeşti energie creativă în ele.

LEUL (VII.23.-VIII.23.)

Fă lucrurile pas cu pas şi evită să pui prea multă presiune asupra ta. Ai răbdare în timp ce treci prin această perioadă. Este o oportunitate excelentă de a deveni conştient de obstacolele mentale care te-au împiedicat să îţi accesezi adevărata putere.

FECIOARA (VIII.24.-IX.23.)

Ar trebui să te întrebi care sunt lucrurile care îţi ocupă cel mai mult timp. Vezi care sunt cele la care te gândeşti în majoritatea timpului. Poate aşa îţi vei da seama care e prioritatea în viaţa ta. Realizând acest lucru te vei simţi mai puternic şi mai ancorat în prezent.

BALANŢA (IX.24.-X.23.)

Tranzitele cosmice din această perioadă îţi vor permite să te bazezi mai puţin pe gânduri care nu au cum să ducă undeva şi să găseşti înţelepciunea în ceea ce ai în acest moment al vieţii tale. Nu uita să te bucuri de lucrurile mici din viaţă.

SCORPIONUL (X.24.-XI.22.)

A venit acel moment în viaţa ta în care trebuie să te aliniezi cu oameni care sunt reciproc implicaţi în ceea ce îţi doreşti din relaţiile tale. Acesta este un moment excelent pentru a stabili limite clare, fără a simţi nevoia de a face compromisuri excesive pentru a păstra pacea.

SĂGETĂTORUL (XI.23.-XII.21.)

A venit timpul să-ţi permiţi să interacţionezi mai profund cu oamenii la care ţii cu adevărat. Când ai încredere în sentimentele tale nu trebuie să te gândeşti prea mult la cum să fii sau să te îngrijorezi cu privire la modul în care te percep cei din jur.

CAPRICORNUL (XII.22.-I.20.)

Acesta este un moment excelent pentru a rezolva în mod obiectiv orice temeri sau îndoieli pe care le poţi avea. Eşti într-un punct al vieţii tale în care te poţi detaşa de ceea ce îţi poate cauza anxietate cu privire la modul de a merge mai departe, spre viitor.

VĂRSĂTORUL (I.21.-II.20.)

Este mai puţin despre asumarea riscurilor şi mai mult despre afirmarea că eşti pe calea cea bună. Viaţa are fluxurile şi refluxurile ei. Onorarea fiecărui punct îţi permite să reflectezi la cât de departe ai ajuns în ceea ce priveşte călătoria ta spre iubirea de sine.

PEŞTII (II.21.-III.20.)

A venit timpul să-ţi revizuieşti obligaţiile actuale pentru a te asigura că nu te întinzi prea mult. Dacă ai spaţiu pentru a începe ceva nou, acesta este un moment bun pentru a-i da structură. Cu toate acestea, nu pune prea multe aşteptări asupra lui.

Pieţe şi târguri

Astăzi este zi de piaţă la Sebiş, Almaş, Apateu, Semlac, Sântana, Şilindia, Vârfurile. **Târguri săptămânale se desfăşoară astăzi la** Chişineu-Criş, Almaş, Şilindia şi Vârfurile.

Mâine, miercuri, va fi zi de piaţă la Pâncota, Beliu, Buteni, Şiclău, Macea, Vânători, Pecica, Şiria şi **zi de târg la** Beliu şi Buteni.

Sudoku

ÎNCEPĂTORI

REGULI: În fiecare bloc sunt câteva cifre între 1 şi 9, stabilite dinainte. Acestea trebuie completate cu cifrele lipsă, în aşa fel încât fiecare număr să figureze o singură dată. De asemenea, cifrele de la 1 la 9 trebuie să figureze o singură dată atât pe rândurile orizontale cât şi pe coloanele verticale ale celor nouă blocuri luate împreună.

3	5				4		1	
	4			7		8		9
	9	1			5		4	
			7					
2					6			
		2				9	6	
	8	5			9	7		2
			4					

AVANSAŢI

		3	8			4		
6		2						
7				5	3			1
	8			1		3	4	
	6				5			
4	1						9	
5								4
			6	9				
					2		1	3

Soluţiile jocurilor din numărul precedent:

ÎNCEPĂTORI

2	9	8	6	1	4	5	3	7
1	3	6	7	5	8	4	2	9
4	7	5	3	9	2	1	8	6
3	8	7	4	2	6	9	1	5
9	6	1	5	8	7	2	4	3
5	2	4	9	3	1	6	7	8
6	4	3	2	7	5	8	9	1
8	5	9	1	4	3	7	6	2
7	1	2	8	6	9	3	5	4

AVANSAŢI

2	1	4	5	8	3	6	7	9
6	8	7	4	9	1	5	2	3
5	9	3	2	7	6	4	1	8
7	2	6	3	4	8	1	9	5
1	3	8	7	5	9	2	6	4
9	4	5	6	1	2	8	3	7
8	5	2	1	3	7	9	4	6
3	6	9	8	2	4	7	5	1
4	7	1	9	6	5	3	8	2

„Jurnal arădean" vă ascultă

Pentru sesizări Difuzare sună la telefon: 0257.241.151

De luni până joi, între orele 11.00-13.00, la telefonul 0257.212.055.

ARAD. S.I. din judeţul Arad ne-a sesizat o problemă întâmpinată la controlul în teren efectuat de cei de la Agenţia de Plăţi şi Intervenţie în Agricultură Arad. „Aşa cum se ştie în fiecare an cei de la APIA verifică cererile depuse pentru subvenţiile pe suprafaţă. În funcţie de culturile declarate şi cele găsite pe câmp se alocă banii cuveniţi sau din contră fermierii sunt lăsaţi fără bani. Ei bine, şi anul trecut şi în acest an pe raza satului Nadăş am avut probleme. Pe scurt, cei de la APIA care au venit în control au decis să taie subvenţiile pentru că nu ar fi corespuns culturile declarate. Dar, în câmp era lucernă, la fel ca în actele depuse, chiar dacă cei de la APIA au consemnat că ar fi fost de fapt rapiţă. Poate ar trebui ca şi acei oameni trimişi să verifice culturile să aibă habar şi să ştie să identifice corect plantele. Din păcate din cauza unor asemenea erori sunt oameni care rămân fără banii pe care ar fi trebuit să îi primească prin subvenţiile anuale pe suprafaţă", ne-a mărturisit telefonic cititorul nostru. **JA-A.P.**

Vremea

Marţi, 27 august

www.aradon.ro

20° LA ORA 6 — temperaturile se vor situa între 19 şi 20 grade. Vântul va sufla cu 10 km/h dinspre S.

34° LA ORA 18 — temperaturile se vor situa între 33 şi 34 de grade. Vântul va sufla cu 12 km/h dinspre SSV.

Ziua precedentă

Arad	21/37	Umiditate:	30%
Lipova	21/37	Presiune:	1013 mb
Chişineu-Criş	21/37	Precipitaţii:	3%
Săvârşin	20/36	Vânt:	19 km/h
Sebiş	20/36	Direcţie vânt:	ESE

Soarele

Răsare: 06:48
Apune: 20:24

Azi

Temperaturile se vor situa între 19 şi 34 grade. Vântul va sufla cu 12 km/h, dinspre SSV.

FAZELE LUNII

4.08 · 12.08 · 19.08 · 26.08

MARŢI	MIERCURI	JOI	VINERI
19° 34°	19° 34°	19° 34°	18° 33°
noros	însorit	însorit	însorit

Calendar

Biserica ortodoxă: Sfântul Fanurie
Biserica greco-catolică: Sf. cuv. Pimen; [Sf. Monica, mama Sf. Augustin]
Biserica romano-catolică: Ss. Monica **; Cezar de Arles, ep.

Prognoză pentru trei zile

Temperaturile minime vor fi cuprinse între 18 şi 19 grade, iar cele maxime între 33 şi 34 grade.

Temp.minime:	18 - 19°C
Temp.maxime:	33 - 34°C

JURNAL ARĂDEAN
B-dul Revoluţiei nr. 62, Arad
Nr. ISSN: 1220-7489

BRAT Auditat de BRAT
Reclamaţii difuzare: 0257.241.151

Şef departament publicitate şi departament difuzare: Cristian Sulinţan
Marea publicitate: 0257.280904
Mica publicitate: 0257.210775; B-dul Revoluţiei, nr. 62
Tiparul executat la: Mediaworks Hungary Zrt., 6729, Szeged

Redactor şef: Flavius Ştefcu Responsabil de număr: **Andreea Pintea**
Departamente: Eveniment: Alin Gherasim; Sorina Ambruş; Economic: Andreea Pintea; Social: Diana Duţu; Sport: Daniel Scridon, Leo Sfâra; Andreea Vlase; Cultură: Eugen Rogojan.
Tehnoredactare: Ghizela Şerban, Munteanu Daniel.
REDACŢIE: tel. 0257.212.055; e-mail: redactia.jurnalaradean@informmedia.ro, adevaruldearad@informmedia.ro, publicitate.jurnalaradean@informmedia.ro, publicitate.adevarul@informmedia.ro

Încă un pas pe autostrada spre Serbia

Autostrada care ar urma să lege Aradul de Serbia a ajuns la faza aprobării indicatorilor tehnico-economici.

BUCUREȘTI. A mai fost făcut un pas important spre legarea României de Serbia, pe autostradă. Ministerul Transporturilor a pus la transparență un proiect de Hotărâre de Guvern care se referă la adoptarea indicatorilor tehnico-economici ai autostrăzii Timișoara-Moravița, autostradă care ar urma să lege Nădlacul de țara vecină din sud. „Obiectivul de investiție <Autostrada Timișoara - Moravița> are ca scop crearea unei căi de comunicație modernă, realizând conexiunea între orașele Timișoara și Moravița, cu implicații în dezvoltarea regională a zonei, în fluidizarea traficului, creșterea siguranței utilizatorilor, micșorarea timpilor de parcurs, scăderea poluării la toate nivelurile, în zonele tranzitate în prezent. În cadrul Master Planului General de Transport/Planul Investițional aprobat, obiectivul se identifică și este localizat pe rețeaua primară TEN-T Core.

Principalii indicatori tehnico-economici ai obiectivului de investiții au fost aprobați cu Avizul Consiliului Interministerial de Avizare Lucrări Publice de Interes Național și Locuințe nr. 54 din 21.08.2024 și sunt următorii: lungimea traseului: 72,93 kilometri, lățimea platformei: 26,00 metri", spun, pe scurt, cei de la Ministerul Transporturilor, referitor la această investiție. Primele estimări indică faptul că această lucrare va avea o valoare de 14,6 miliarde de lei, finanțarea urmând să fie asigurată de Uniunea Europeană, prin Programul Transport 2021-2027.

Mai detaliat

În nota de fundamentare care însoțește proiectul de Hotărâre de Guvern se vorbește, însă, mai detaliat despre viitoarea autostradă. „Traseul autostrăzii este amplasat pe teritoriul administrativ al județului Timiș. Terenurile afectate de traseul autostrăzii sunt situate în extravilanul și intravilanul localităților tranzitate, atât pe domeniul public cât și privat, respectiv Unitățile administrativ-teritoriale: Remetea Mare, Recaș, Bucovăț, Moșnița Nouă, Giroc, Sacoșu Turcesc, Pădureni, Liebling, Jebel, Voiteg, Birda, Deta, Denta, Moravița. Autostrada Timișoara - Moravița va contribui la dezvoltarea conexiunilor rutiere existente în zona Municipiilor Timișoara și Moravița, contribuind, de asemenea, la conectivitatea la rețeaua europeană de transport TEN-T", indică cei din minister.

Șoseaua de mare viteză va fi împărțită în trei tronsoane, după cum urmează: tronsonul 1 - între km 0+000 - km 35+670; tronsonul 2 - între km 35+670 - km 69+160; tronsonul 1 - între km 69+160 - km 72+930.

Se pregătește construcția autostrăzii FOTO: A.G.

Tronsonul 1

Punctul de început considerat este actualul nod de pe A1 de la Remetea Mare, nod care asigură legătura dintre A1 și DN 6, după care se îndreaptă spre sud cu subtraversarea DN6 și supra traversarea căii ferate CF900 București - Timișoara, printre localitățile Remetea Mare și estul localității Bucovăț (între localitățile Bucovăț și Bazoșu Nou). Autostrada ocolește localitățile Albina și Urseni la limita PUZ-urilor aprobate, în paralel cu Lunca Timișului pe o lungime de circa 2,3 kilometri în partea vestică a localității Urseni.

În zona de la sud de Giroc, la intersecția dintre strada Trandafirilor și varianta de ocolire Timișoara Sud este amplasat un nod rutier. Din acest nod rutier se va realiza o legătură de circa 2 kilometri pentru conectarea variantei de ocolire la autostrada Timișoara - Moravița. Autostrada traversează râul Timiș și Lunca Timișului, după care are direcție sud printre localitățile Jebel și Iosif, traversează CF920 Jebel - Liebling și DJ693B.

La intersecția autostrăzii cu DJ 693B se va amenaja descărcarea provizorie a tronsonului 1 printr-o bretea bidirecțională racordată la DJ 693B printr-un sens giratoriu.

Tronsonul 2

La circa 600 de metri sud față de DJ 693B are punctul de început tronsonul 2. Racordarea provizorie la drumul județean se va realiza printr-o bretea bidirecțională racordată la DJ 693B printr-un sens giratoriu. În continuare, traseul autostrăzii traversează râul Voiteg/Vana Mare și Valea Tofani. Traseul continuă pe direcția sud, traversând zone deluroase cu terenuri agricole brăzdate de cursuri de apă, se intersectează cu DJ592B la vest de localitatea Folea apoi cu CF922 Reșița - Timișoara și DN58B. Trece pe la est de stația de epurare a localității Voiteg, ajunge la estul localității Opatița, după care coboară spre sud prin estul localității Denta la aproximativ 130 de metri de zona construită și continuă spre sud prin vestul localității Breștea, la 200 de metri de zona construită/intravilan. În continuare, traseul merge spre sud, traversează râul Abrudeanca și continuă tot spre sud aproape paralel cu DN59 si CF922, ocolind pe la est localitatea Breștea în dreptul căreia intersectează DJ 588A, apoi se îndreaptă spre localitatea Stamora Germană.

În continuare, traseul merge spre sud printre localitățile Dejan la nord est, iar la nordul localității Moravița este punctul de final al tronsonului 2.

Data fiind configurația nodului rutier Moravița (bretele de ambele părți ale autostrăzii cu sensuri giratorii pe DN 57) descărcarea se va realiza prin intermediul bretelelor nodului rutier de pe partea dreapta a autostrăzii.

Pentru situația în care execuția tronsonului 3 va fi întârziată, este prevăzut un drum temporar în lungime de circa 2 kilometri care va asigura legătura dintre nodul rutier Moravița și DN 59 în scopul utilizării actualului punct de trecere a frontierei.

Tronsonul 3

Punctul de început considerat este zona viitorului nod rutier amplasat în zona drumului național 57, în partea de nord-est a localității Moravița, bretele nodului rutier Moravița de pe partea stânga a autostrăzii fiind incluse în acest tronson.

Autostrada traversează DN 57 cu pasaj pe autostradă, se îndreaptă spre sud și traversează râurile Moravița și Boruga, după care se va amplasa punctul de trecere a frontierei.

Traseul în plan al autostrăzii prezintă elemente geometrice corespunzătoare vitezei de proiectare de 140 km/h, cu excepția primei curbe adiacente nodului rutier de la intersecția cu A1 care este proiectată pentru viteza de 100 km/h și ultimelor 2 curbe din zona punctului de trecere a frontierei proiectate pentru viteze de 100, respectiv 80km/h.

ALIN GHERASIM
alin.gherasim@informmedia.ro

CJ Arad, proiect pentru dotarea ambulatoriului de la Spitalul Județean

Consiliul Județean Arad speră să prindă fonduri nerambursabile pentru dotarea ambulatoriului Spitalului Județean.

Spitalul Județean FOTO: A.G.

ARAD. Prin această investiție se dorește îmbunătățirea accesului la asistență medicală prin achiziția de echipamente medicale de diagnostic/prevenție/monitorizare, respectiv: Echipament de radiologie cu grafie și scopie RX - Radiologie copii; RMN; Sistem testare la efort cu modul ergospirometrie; Ecograf; Sistem suspendat de protecție împotriva radiațiilor ionizante. „Ambulatoriul integrat din cadrul SCJU Arad nu dispune, în integralitate, de aparatură necesară sau aceasta este depășită din punct de vedere tehnic și moral, iar pacientul este nevoit să facă aceste investigații în regim de spitalizare, ceea ce va crește cheltuielile și temporizează investigarea pacienților, prin creșterea excesivă și nejustificată a numărului de internări care ar putea fi rezolvate la nivelul ambulatoriului integrat de specialitate. Accesul la servicii de sănătate de calitate și cost-eficace este deficitar în special pentru grupurile vulnerabile/persoanele care trăiesc în zone rurale. În acest sens, se dorește îmbunătățirea accesului persoanelor din zonele rurale defavorizate și marginalizate la asistență medicală de bază, la servicii de prevenție, diagnostic și tratament precoce precum și la servicii medicale complexe în cadrul asistenței medicale ambulatorii. În plus, pe lângă scurtarea intervalului de timp scurs din momentul debutului simptomelor până în momentul în care medicul specialist stabilește diagnosticul, pacientul nu este nevoit să facă mai multe drumuri în municipiul Arad (în județul Arad sunt localități situate și la mai mult de 100 de kilometri distanță) pentru a beneficia de un tratament corect și eficient", se arată în documentele CJA.

Potrivit estimărilor, valoarea totală a proiectului va fi de 12,4 milioane de lei, iar contribuția proprie a CJA ar urma să fie de 2 la sută din valoarea proiectului, respectiv puțin sub 250.000 de lei. **JA-A.G.**

Ascunși printre fructe congelate

NĂDLAC. La Punctul de Trecere a Frontierei Nădlac s-au prezentat pentru efectuarea formalităților de frontieră pe sensul de ieșire din țară, doi cetățeni turci, aflați la volanul unor ansambluri rutiere înmatriculate în Turcia.

Șoferii transportau, conform documentelor de însoțire a mărfii, fructe congelate si pepene verde pentru societăți comerciale din Elveția și Germania. În urma efectuării controlului amănunțit al mijloacelor de transport, au fost descoperiți, ascunși în semiremorcă, respectiv în cabina șoferului, în total, 12 cetățeni străini.

„Persoanele au fost preluate și transportate la sediul sectorului pentru cercetări unde, în urma verificărilor, polițiștii de frontieră au stabilit că sunt cetățeni din Bangladesh, Siria si Irak, ce intenționau să treacă în mod fraudulos frontiera de stat. Având în vedere aspectele constatate, polițiștii de frontieră au demarat cercetări sub aspectul săvârșirii infracțiunilor de trafic de migranți pentru șoferi și tentativă de trecere frauduloasă a frontierei de stat pentru cetățenii depistați ascunși în mijloacele de transport, urmând ca, la finalizarea acestora, să fie dispuse măsurile legale care se impun", a transmis Poliția de Frontieră. **JA-S.A.**

INFORM MEDIA PRESS angajează:

DISTRIBUITORI DE PRESĂ

pentru diverse cartiere ale Aradului

Dacă îți dorești să faci parte din echipa celor mai bune produse media din Arad trimite-ne CV-ul la adresa de e-mail: **cristian.sulintan@informmedia.ro** sau amănunte la telefon ☎ **0720.400.417, 0728.284.737.**

Solicitantul este de acord cu utilizarea datelor sale personale conform regulamentului GDPR al firmei noastre publicat de site-ul Inform Media Press.

(7950)

Inform Media Press SRL

JURNAL ARĂDEAN

ARAD ONLINE www.aradon.ro

JURNAL ARĂDEAN

Peste 760 de milioane de lei, prin APIA pentru şcoli

Programul pentru şcoli al României beneficiază de suma de 760,241 milioane de lei pentru anul şcolar 2024 – 2025, pentru asigurarea gustării zilnice pentru şcolari şi preşcolari.

Bani pentru şcoli FOTO: FAN

ARAD. Agenția de Plăți și Intervenție pentru Agricultură (APIA) a transmis că recent Guvernul României a aprobat Hotărârea privind stabilirea bugetului pentru implementarea programului pentru școli al României în perioada 2023-2029, pentru anul școlar 2024-2025, precum și pentru modificarea și completarea Hotărârii Guvernului nr. 652/2023 privind aprobarea Programului pentru școli al României în perioada 2023-2029, precum și pentru stabilirea bugetului pentru implementarea acestuia în anul școlar 2024-2025.

Astfel, conform actului normativ, pentru anul școlar 2024-2025 se alocă suma de 760.241.000 lei pentru Programul pentru școli al României. Suma se utilizează după cum urmează: 96.176.000 lei pentru acordarea gratuită de fructe și legume și 38.163.000 lei pentru derularea măsurilor educative aferente; 370.676.000 lei pentru acordarea gratuită de lapte de consum și produse lactate fără adaos de lapte praf și 38.163.000 lei pentru derularea măsurilor educative aferente; 17.063.000 lei pentru acordarea gratuită de produse de panificație, exclusiv din bugetul național.

Aproape 2 milioane de şcolari şi preşcolari

Întocmirea bugetului s-a realizat pe baza numărului total al beneficiarilor programului, respectiv 1.908.231 preşcolari din grădinițele de stat autorizate/acreditate și particulare acreditate cu program normal de 4 ore și elevi din învățământul primar și gimnazial de stat și privat autorizat/acreditat.

Autoritățile administrației publice locale de la nivelul județelor, comunelor, orașelor, municipiilor și subdiviziunilor administrativ-teritoriale ale municipiilor, în calitate de solicitanți de ajutor financiar, sunt responsabile de elaborarea documentațiilor de atribuire, organizarea procedurilor de achiziție publică, desemnarea câștigătorilor, încheierea contractelor/acordurilor cadru cu furnizorii sau prestatorii, precum și monitorizarea și controlul distribuției produselor și desfășurării măsurilor educative prevăzute.

Vor depune cereri de plată

În vederea acordării ajutorului financiar din FEGA pentru furnizarea fructelor, legumelor, laptelui și produselor lactate și derularea măsurilor educative aferente, solicitanții de ajutor depun la Centrele județene/Municipiul București ale Agenției de Plăți și Intervenție pentru Agricultură cereri de plată, la sfârșitul fiecărui an școlar, conform structurii anului școlar aprobate de Ministerul Educației, în termen de trei luni de la sfârșitul perioadei pe care o vizează.

Plata ajutorului financiar din FEGA se face de către Agenția de Plăți și Intervenție pentru Agricultură în termen de trei luni de la data depunerii cererilor de plată, cu încadrarea în sumele alocate cu această destinație.

Anual, în conformitate cu prevederile legale, se stabilește bugetul aferent fiecărui an școlar, atât pentru distribuția produselor de panificație, cît și pentru componentele programului prevăzute la art. 1 alin. 2 din Ordonanța Guvernului nr. 13/2017 cu modificările și completările ulterioare, ca urmare a adoptării repartizării definitive a ajutoarelor din partea Uniunii către statele membre pentru derularea programului.

JA-S.A.

Ghidul solicitantului

Mai multe informații despre derularea Programului, măsurile educative aferente ce pot fi implementate cât și caracteristicile specifice pentru livrare către unitățile de învățământ sunt disponibile în Ghidul solicitantului , ediția I, Cod: AJP1-PPS, postat pe site-ul APIA https://apia.org.ro/directia-masuri-de-piata/participarea-romaniei-la-programul-pentru-scoli-al-uniunii-europene/anul-scolar-2023-2024, cu mențiunea că acesta va fi actualizat în perioada următoare pentru anul școlar 2024-2025.

Politic

Analiză la rece a cazului de la „Sf. Pantelimon”

„În centrul sistemului medical este binomul medic-pacient. Amândoi sunt în epicentrul unor probleme de sistem”, transmite deputatul Adrian Wiener.

ARAD. Cazul „Sf. Pantelimon” a fost analizat de către deputatul Adrian Wiener, medic de profesie. Acesta a transmis că subiectul a divizat societatea, a descărcat multă rumoare în spațiul public și a dezlănțuit multă emoție.

„Pe de o parte sunt cei care înfierează cinismul absolut și «joaca de-a Dumnezeu» care au fost transmise asumat, prin stenograme, strategic lansate pe surse, chiar de către procurori, într-un demers de externalizare către burtiere a actului de justiție. Pe de altă parte breasla medicală este sub asalt. Este o înfierare colectivă, nedreaptă, greu de gestionat; și asta pe lângă neajunsurile sistemului și vulnerabilitatea practicii medicale în ansamblul ei. Sigur, există și cazul Alexandrei, gravida care a murit în spitalul din Botoșani strigând după ajutor. Al femeii care a născut în fața spitalului, pe o stradă din Urziceni, abandonată de un sistem ajuns țăndări. Și a altor drame medicale din memoria colectivă a societății românești. Miza bătăliei însă este însăși încrederea în breasla medicală; fără de care actul medical este compromis.

Am spus-o de multe ori - în centrul sistemului medical este binomul medic-pacient. Amândoi sunt în epicentrul unor probleme de sistem. Avem sute de localități din România fără servicii medicale; nu avem screening și depistare precoce. Monitorizarea activă a bolilor cronice este precară. Sistemul de îngrijiri paliative este absolut insuficient. Accesul la imagistică și listele de așteptare încă fragmentează major traseul terapeutic. Nu avem navigatori medicali, iar circuitul pacientului oncologic este discfuncțional. Așa se face că pe spitalele județene presiunea ajunge enormă și medicii sunt epuizați, dar lăsați să se descurce singuri într-un sistem cu infrastructură veche, cu lipsuri materiale, un sistem ca o kuktă sub presiune”, a explicat Adrian Wiener.

Pe de altă parte, deputatul USR Arad este de părere că (sub) finanțarea sistemului medical reprezintă și ea o problemă. „În ultimii 5 ani decontarea CNAS pentru tratarea unui caz a crescut cu 15% în timp ce cheltuielile au explodat. Medicamentele, utilitățile, salariile personalului, toate categoriile de cheltuieli au crescut cu mult mai mult decât finanțarea. Bugetul CNAS este cu o treime mai mic față de solicitări pentru 2024. [...] Există o permanentă incertitudine legată de valoarea punctului pentru medicii din ambulatoriile de specialitate; plata gărzilor pentru medici este plafonată la tariful orar al anului 2019. Evident, pentru «încadrarea în buget», normarea cu personal este la limita de avarie. În mandatul lui Ciolacu a scăzut cu peste 1600 de persoane. Deficitul estimat de sindicate este de vreo 20.000 de asistente medicale și personal medical auxiliar și vreo 6.000 de medici”, este de părere Wiener.

Nu în cele din urmă, Wiener face referire la o separare a traseului de terapie intensivă de cel de paliație. „Secțiile de îngrijiri paliative ar trebui să fie accesibile, să se regăsească pe circuitul spitalicesc în fiecare județ. Astăzi, multe dintre cazurile de paliație ajung în secțiile de terapie intensivă. Una dintre marile probleme este că există un deficit major de paturi de îngrijire paliativă în România. Avem nevoie și de sisteme de monitorizare video pe circuitul de pacient critic: UPU și ATI. Precum si butoane de panică în toate saloanele. E firesc; și recent am depus o inițiativă legislativă în acest sens”, concluzionează Wiener.

JA-A.P.

Politic

Gheorghe Falcă, despre viitorul comisar european

Europarlamentarul arădean spune că viitorul comisar european desemnat de România trebuie să fie un profesionist de înaltă calitate.

Gheorghe Falcă FOTO: FAN

ARAD. „Viitorul comisar european desemnat de România, femeie sau bărbat, trebuie să fie un profesionist de înaltă calitate, capabil să reprezinte interesele țării noastre și să contribuie în mod semnificativ la consolidarea Uniunii Europene”, crede europarlamentarul Gheorghe Falcă, președintele PNL Arad. Acesta continuă: „Din această perspectivă, eu cred că este esențial ca persoana aleasă să îndeplinească o serie de criterii clare: competență profesională dovedită în domeniul pentru care va fi responsabil, integritate ireproșabilă și o viziune clară asupra priorităților României și ale Uniunii Europene. Desemnarea comisarului nu este și nu trebuie să fie o decizie unilaterală a prim-ministrului. În conformitate cu principiile democratice și cu interesele strategice ale României, această desemnare ar trebui să fie rezultatul unui dialog instituțional între Președinție, Guvern și Parlament, precum și al unei consultări cu actorii relevanți din societatea civilă. Această abordare, și sunt convins de asta, nu doar că ar asigura un proces transparent, dar ar oferi și o mai mare legitimitate persoanei desemnate să ocupe o poziție atât de importantă la nivel european. Un comisar european român bine pregătit și ales în mod responsabil va avea o dublă misiune: pe de o parte, să contribuie la conturarea politicilor europene care să servească intereselor tuturor statelor membre, iar pe de altă parte, să promoveze eficient agenda României la Bruxelles. Iar asta, fără discuție. În actualul context geopolitic și economic, România are nevoie de un comisar care să sprijine eforturile naționale de integrare în spațiul Schengen, să asigure o gestionare eficientă a fondurilor europene și să contribuie la tranziția verde și digitală, ambele inevitabile, dar care trebuie realizate cu calm și cu măsură, nu cu fantezii stângiste! Prin urmare, nu este suficient să desemnăm un candidat competent din punct de vedere tehnic; trebuie să avem în vedere și capacitatea acestuia de a negocia, de a construi alianțe și de a se impune ca o voce influentă în cadrul Comisiei Europene. Adică, un om cu capacitate de a face politică la nivel înalt. România are, încă, o șansă importantă de a-și crește vizibilitatea și impactul în Uniunea Europeană, dar acest lucru depinde de alegerea unui comisar care să înțeleagă profund atât prioritățile naționale, cât și realitățile și provocările europene. Sper ca premierul actual al României să înțeleagă, la rândul său, aceste cerințe. Pe cât posibil...”.

JA-A.G.

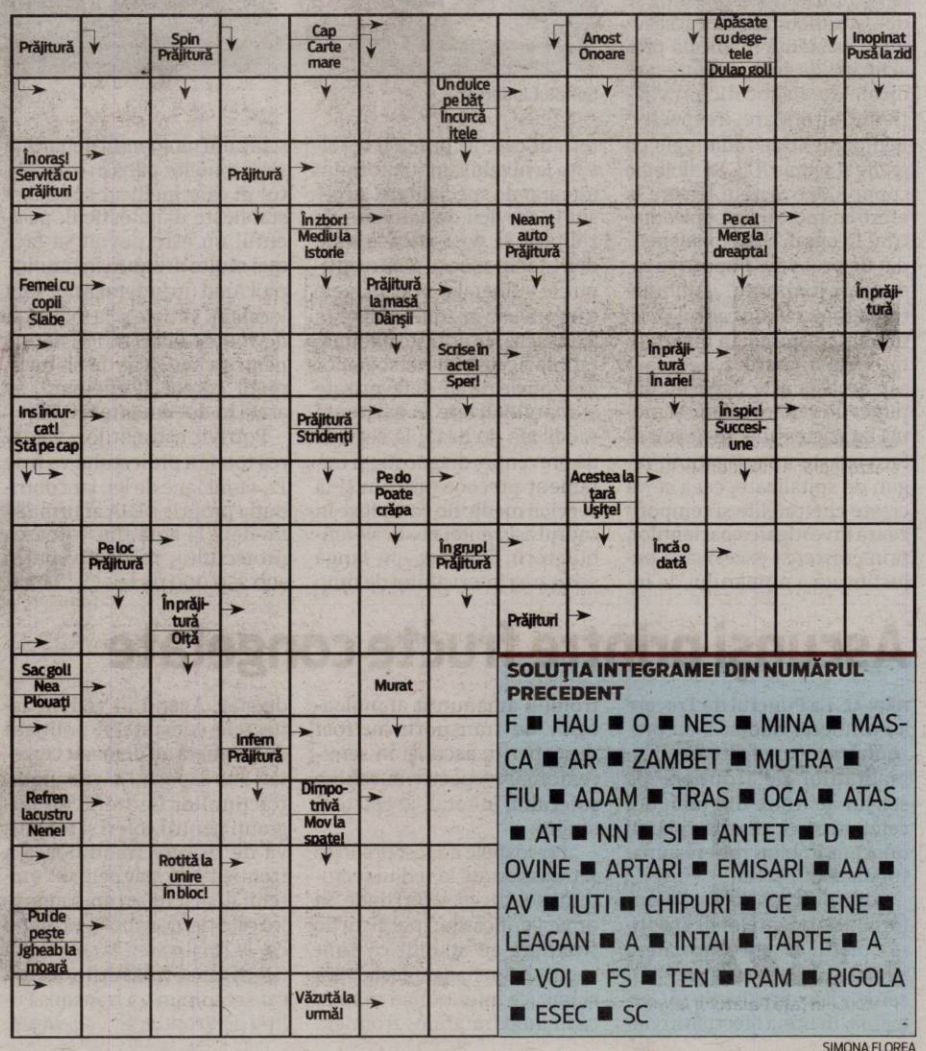

SOLUȚIA INTEGRAMEI DIN NUMĂRUL PRECEDENT

F ■ HAU ■ O ■ NES ■ MINA ■ MASCA ■ AR ■ ZAMBET ■ MUTRA ■ FIU ■ ADAM ■ TRAS ■ OCA ■ ATAS ■ AT ■ NN ■ SI ■ ANTET ■ D ■ OVINE ■ ARTARI ■ EMISARI ■ AA ■ AV ■ IUTI ■ CHIPURI ■ CE ■ ENE ■ LEAGAN ■ A ■ INTAI ■ TARTE ■ A ■ VOI ■ FS ■ TEN ■ RAM ■ RIGOLA ■ ESEC ■ SC

SIMONA FLOREA

A fost Gala Salbek Opera Festival

Peste 2000 de spectatori i-au aplaudat pe Valentina Naforniță, Ruxandra Donose, Ramón Vargas și Leontina Văduva în concertul final al Zilelor Aradului și al International Salbek Opera Masterclass.

O seară memorabilă pentru melomanii arădeni FOTO: FAN

ARAD. Gala Salbek Opera Festival, care a avut loc duminică, 25 august, pe platoul din fața Palatului Administrativ din Arad, a încheiat cea de-a doua ediție a International Salbek Opera Masterclass și, totodată, Zilele Aradului.

Concertul extraordinar de operă în aer liber a fost susținut de Orchestra Filarmonicii din Arad, dirijată de David Crescenzi, alături de cei patru soliști, soprana Valentina Naforniță, mezzosoprana Ruxandra Donose, tenorul Ramón Vargas și soprana Leontina Văduva, împreună cu o parte dintre cursanții International Salbek Opera Masterclass.

Bilanțul masterclass-ului

Înainte de concertul de la Arad, mezzosoprana Ruxandra Donose a făcut un scurt bilanț al masterclass-ului, care anul acesta a avut loc în perioada 21-25 august, tot pe domeniul Castelului Salbek și în localitățile din împrejurimi: „M-am bucurat să fiu pentru a doua oară la Salbek, nu doar că este acest cadru natural atât de frumos, pe care încercăm să îl reînviem prin cultură, dar am fost într-o tabără de interpretare, de creație, în regim intens, cu 23 de tineri talentați, aleși cu mare greutate din peste 70 de candidați de pe patru continente. Anul trecut, nivelul a fost unul foarte bun, anul acesta parcă și mai și. S-ar crede că în câteva zile nu ai cum să intri prea adânc în tehnica de canto, dar în aceste câteva zile reușim să ajungem de la măiestrie până la elementele de bază. Și, totodată, vorbim cu tinerii cântăreți despre ce înseamnă o carieră internațională, cum să și-o dezvolte, ce să urmărească, cum să păsească pe scenă, sunt un milion de sfaturi mici și mari dinspre noi către ei, cumul de cunoștințe pe care îl dăm cu cel mai mare drag și care sperăm să îi ajute pe viitor. A fost o a doua ediție foarte bună pentru toată lumea." (Ruxandra Donose).

Gândurile cursanților

Unul dintre cei care s-au bucurat de sfaturile celor trei profesori a fost tenorul spaniol Victor Jimenez Moral, pentru prima dată în România și la un astfel de curs: „Este o mare plăcere și o mare onoare pentru mine să învăț de la cei trei maeștri într-un loc atât de frumos precum satul Petriș. Aș vrea să le mulțumesc tuturor pentru că ne-au oferit din timpul lor cu multă răbdare. Este foarte important pentru un tânăr cântăreț să poată fi sfătuit, îndrumat, ajutat atunci când are nevoie. Și totul s-a întâmplat alături de alți tineri din multe țări, la fel de doritori ca mine să evolueze în carieră, deci, cred că un astfel de curs este extrem de benefic pentru orice muzician aflat la început de drum și mă bucur că am fost printre cei care au avut această oportunitate, mai ales că am lucrat cu Ramón Vargas, unul dintre cântăreții mei preferați."

Soprana Eve Hulmann, venită din Franța, spunea la finalul cursurilor: „Zilele acestea au fost extraordinare pentru mine. Am fost 20 și ceva de tineri atât de norocoși să avem posibilitatea să lucrăm îndeaproape cu aceste trei mari nume. Sunt trei maeștri diferiți, trei viziuni diferite asupra operei, de la unul înveți tehnică, de la altul interpretare, de la altul postură, fiecare dintre noi a putut să ia ceea ce îl interesa sau ceea ce îi era necesar în dezvoltarea proprie. Aș spune că nu a fost un masterclass, ci un... mastersclass și câteva zile perfecte pentru mine."

Muzica aduce oamenii împreună

International Salbek Opera Masterclass este o tabără artistică revelatoare nu doar pentru studenți, ci și pentru profesori, consideră soprana Leontina Văduva: „Atât muzicienii din străinătate, cât și cei din România au avut anul acesta un nivel incredibil. A fost dificil să îi alegem, dar a fost o reală plăcere să lucrăm cu ei. Și faptul că acum îi avem lângă noi pe scenă, face ca momentul să fie unul cu totul special."

International Salbek Opera Masterclass are deja un loc special și în inima tenorului Ramón Vargas care abia aștepta întâlnirea cu noua generație de muzicieni și cu satul românesc: „Noi ne luam energie de la ei, ei își iau cunoștințe de la noi. Toată lumea câștigă la acest curs. Nemaivorbind de locul acesta superb din satul românesc de care mă reîndrăgostesc de fiecare dată când ajung aici. Totodată, sunt extrem de fericit să particip pentru a doua oară la această gală de operă din Arad. Cred că muzica este una dintre puținele activități umane care aduc oamenii împreună."

Castelul Salbek, mini UNESCO

Unul dintre invitații speciali ai recitalului pe care cursanții l-au susținut în fața Castelului Salbek pe 24 august, dar și al Galei Salbek Opera Festival, a fost Ambasadoarea României la UNESCO, Excelența sa, doamna Simona Miculescu, încântată de anvergura culturală pe care domeniul castelului și împrejurimile sale o capătă de la un an la altul: „Acest domeniu al Castelului Salbek se transformă pe zi ce trece într-un mini UNESCO, fiind un spațiu magic dedicat culturii, patrimoniului, artei și educației. Pe de o parte, acest masterclass constituie o șansă unică pentru tineri și talentați cântăreți de operă să interacționeze și să fie mentorați de mari nume ale scenei lirice, un exercițiu de frumusețe, talent și creativitate într-un cadru natural unic, o șansă fabuloasă. Pe de altă parte, aici se dezvoltă de la an la an un parc de sculpturi extraordinar care cu siguranță va ajuta în timp regenerarea prin cultură a satului în care ne aflăm."

Educație sofisticată

Despre evoluție prin cultură și excelență a vorbit la finalul proiectului și Ana Maria Mihăescu, președintele Asociației Castel Salbek, inițiatoarea cursurilor de măiestrie de la Petriș: „Studenții care au venit anul acesta la Salbek sunt sigură că vor deveni voci remarcabile nu doar pe scenele din România, dar și din lume. Așa cum am încercat și anul trecut, prin această modalitate de educație extrem de sofisticată, ajutăm carierele tinerilor artiști, le dăm drumul spre măiestrie. Împreună cu cei trei maeștri sper să contribuim la desăvârșirea acestui tip de educație a tinerilor muzicieni."

International Salbek Opera Masterclass este un eveniment cu participare internațională unde 23 de cursanți au avut oportunitatea, anul acesta, de a studia tehnici de canto și interpretare împreună cu cei trei muzicieni de talie internațională, mezzosoprana Ruxandra Donose, tenorul Ramón Vargas și soprana Leontina Văduva.

A doua ediție

International Salbek Opera Masterclass s-a desfășurat în perioada 21-25 august 2024, pe Domeniul Castelului Salbek, la Petriș, în județul Arad, în parcul din jurul castelului, dar și în mai multe localități rurale din împrejurimile domeniului Salbek - Petriș, Roșia și Ilteu.

Mezzosoprana Ruxandra Donose FOTO: FAN

Salbek Opera Masterclass pe scenă FOTO: FAN

Tenorul Ramón Vargas FOTO: FAN

Platoul din fața Palatului Administrativ la Gala Salbek FOTO: FAN

Soprana Valentina Naforniță FOTO: FAN

Soprana Leontina Văduva, împreună cu o parte dintre cursanți FOTO: FAN

JURNAL ARĂDEAN

Accident la ieşirea din Horia spre Arad

O gravidă a fost transportată la spital după ce a fost implicată într-un accident rutier la ieşire din Horia spre Arad.

ARAD. Accidentul rutier s-a produs în dimineața zilei de luni, 26 august, în jurul orei 10:30. Potrivit Serviciului de Ambulanță Județean Arad o gravidă a fost transportată la spital. La fața locului a fost alocat un echipaj medical cu asistent de la Substația de Ambulanță Șiria, iar un alt echipaj SAJ de la Ineu, aflat în misiune cu pacient către Unitatea de Primiri Urgență a Spitalului Clinic Județean Arad s-a oprit pentru a acorda asistență medicală.

„Victima de 20 ani, conștientă, însărcinată în luna a V-a a fost transportată la Spitalul Matern", au transmis reprezentanții SAJ.

Dinamica accidentului

Inspectoratul de Poliție Județean Arad a transmis că „din primele cercetări a reieșit că, un bărbat de 34 de ani, din Bârzava, în timp ce conducea un autoturism pe D.J.709, a intrat în coliziune cu un autoturism condus de un bărbat de 37 de ani, din Horia, care în urma impactului a părăsit partea carosabilă. În urma accidentului a rezultat rănirea unei femei de 20 de ani, pasageră în autoturismul condus de bărbatul de 34 de ani, care a fost transportată la spital. Testarea conducătorilor auto a rezultat că niciunul dintre aceștia nu se aflau sub influența alcoolului. Cercetările sunt continuate de polițiști într-un dosar penal, întocmit pentru vătămare corporală din culpă, în vederea stabilirii cauzelor și împrejurărilor producerii accidentului rutier". **JA-A.P.**

Accident pe Horia-Arad FOTO: FAN

Maşină făcută zob, pe A1

Un accident de circulaţie soldat cu rănirea gravă a unui tânăr s-a produs la nodul rutier A1-A11.

Maşina a devenit o grămadă de fiare contorsionate FOTO: DRDP

ARAD. Un autoturism a fost transformat într-o grămadă de fiare contorsionate, în urma unui accident care a avut loc pe autostradă, la ieșirea din Arad spre nodul rutier de la fosta fermă Ciala. Potrivit primelor informații furnizate de către Inspectoratul pentru Situații de Urgență Arad, în evenimentul rutier au fost implicate un autoturism și un TIR. Șoferul mașinii a rămas încarcerat și a fost extras de către echipajul de descarcerare al ISU Arad, fiind predată în viață către echipajul SMURD. Acesta a fost transportat la spital, acolo unde medicii l-au dus direct în sala de operații. Bărbatul a suferit politraumatise, precum și pierderi importante de sânge, fiind în stare gravă în momentul în care a ajuns la Spitalul Județean Arad.

A dat cu spatele

Poliția a „făcut lumină" în ceea ce privește accidentul produs luni, în jurul amiezii, pe autostradă. Se pare că vinovat de acest eveniment rutier se face un șofer de TIR care a ratat virajul spre Nădlac, a oprit și a dat cu spatele pentru a se reînscrie pe benzile de circulație care merg spre frontieră.

„La data de 26 august, în jurul orei 12:50, un cetățean turc, în vârstă de 52 de ani, care conducea un ansamblu rutier, a efectuat o manevră de mers înapoi, pe autostrada A11, în zona nodului rutier dintre A1 cu A11. În timpul efectuării manevrei, un autoturism condus de un bărbat de 33 de ani, din județul Caraș-Severin, a intrat în coliziune cu ansamblul rutier. În urma impactului, bărbatul de 33 de ani a fost transportat la spital pentru acordarea de îngrijiri medicale, neputând fi testat la fața cu aparatele din dotare. Șoferul ansamblului a avut rezultat negativ, în urma testărilor. Polițiștii Biroului de Poliție Autostrada A1 Deva-Nădlac continuă cercetările pentru stabilirea cauzelor care au dus la producerea accidentului rutier", au informat oamenii legii. **JA-A.G.**

Razie a polițiștilor arădeni în zona Chișineu-Criș

Au legitimat 105 persoane FOTO: IPJ

CHIȘINEU-CRIȘ. Acțiunea polițiștilor a avut ca scop reducerea riscului rutier, impunerea respectării legislației, menținerea ordinii publice și verificarea activității societăților comerciale, din punct de vedere economic și al organizării sistemelor de pază. În acțiune au fost implicați polițiștii orașului Chișineu-Criș și ai Secției 3 Rurală Chișineu-Criș, Serviciul Rutier, Serviciul de Investigare a Criminalității Economice, precum și luptători S.A.S.

Activitățile au avut ca rezultat legitimarea a 105 persoane și verificarea a 81 de autovehicule, depistate în trafic. 70 de persoane au fost testate cu aparatele din dotare, pentru consum de alcool și droguri. Pentru încălcări grave ale legislației rutiere, au fost întocmite 6 dosare penale. Polițiștii economici au controlat 5 societăți comerciale, și au ridicat, în vederea confiscării, aproximativ 2.200 de lei, pentru care nu ar fi fost emis bon fiscal.

„Pentru neregulile constatate, au fost aplicate 28 de sancțiuni contravenționale, în valoare totală de aproximativ 54.200 de lei, dintre care 4 pentru nerespectarea legislației privind paza societăților comerciale, 3 pentru nerespectarea ordinii și liniștii publice, 2 pentru neutilizarea caselor de marcat, iar celelalte pentru abateri de la legislația rutieră. Au fost reținute 5 permise de conducere, și retrase 2 certificate de înmatriculare. O persoană a fost condusă la sediul unității de poliție, în vederea clarificării situației sale, fiind amprentată", a transmis IPJ Arad. **JA-S.A.**

Poliția, control într-un centru de dezmembrări

ARAD. Polițiștii arădeni din cadrul Serviciului Arme, Explozivi și Substanțe Periculoase desfășoară permanent acțiuni de verificare a modului în care sunt gestionate deșeurile periculoase sau care pot deveni periculoase, spun cei de la Inspectoratul de Poliție Județean Arad.

„La data de 22 august, împreună cu reprezentanții Gărzii Naționale de Mediu Arad, polițiștii au verificat un punct de lucru al unei societăți comerciale având ca obiect de activitate dezmembrări auto, în municipiul Arad. La fața locului s-au găsit piese auto amestecate cu alte deșeuri, precum și elemente de caroserie impregnate cu substanțe periculoase, depozitate direct pe sol și pe paleți, în stare avansată de degradare. Aproximativ 5.000 de kilograme de astfel de deșeuri au fost ridicate în vederea continuării cercetărilor, în cauză fiind întocmit un dosar penal, sub aspectul săvârșirii infracțiunii de poluare prin evacuare în atmosferă sau în sol a unor deșeuri sau substanțe periculoase", au anunțat cei de la IPJ Arad, care au ținut să precizeze și faptul că aceste acțiuni se desfășoară permanent, atât în municipiu cât și în județ. **JA-A.G.**

Asta au găsit polițiștii FOTO: IPJ

Un nou proiect Inform Media Press SRL

Powered by ARAD ONLINE BIHOR ONLINE TIMIS ONLINE ERDON

JobsOn.ro

Nu mai aştepta! Caută jobul dorit!
CV-ul tău! Şansa ta!

Portal regional de joburi

www.jobson.ro

Controale pe şoselele din Curtici şi Sântana

Au fost aplicate 27 de sancţiuni contravenţionale în valoare de aproximativ 9.100 de lei.

ARAD. În după-amiaza zilei de sâmbătă, 24 august, polițiștii orașelor Curtici și Sântana, împreună cu polițiștii Serviciului Județean Poliție Transporturi au desfășurat o acțiune pentru impunerea respectării legislației rutiere.

În urma legitimării a 43 de persoane și verificării a 38 de autovehicule, au fost aplicate 27 de sancțiuni contravenționale, din care 26 pentru nerespectarea legislației rutiere, și una pentru încălcarea legislației privind ordinea publică. Valoarea sancțiunilor contravenționale este de aproximativ 9.100 de lei. „21 de persoane au fost testate cu aparatele din dotare, pentru consum de alcool și droguri. Nu au fost constatate suspiciuni de consum de alcool și droguri. A fost retras un certificat de înmatriculare. Acțiunile polițiștilor se desfășoară zilnic, atât în municipiu cât și în județ", informează Inspectoratul de Poliție Județean Arad.

Sport

„N-au fost foarte avansate negocierile cu Denis Alibec. Speranțe foarte mari n-am avut că îl putem lua la UTA"

Alexandru Meszar, UTA

948

este locul ocupat de francezul Felix Balshaw în ultimul clasament întocmit de Asociația Tenismenilor Profesioniști, dat publicității luni, 26 august. Câștigătorul turneului ITF Țiriac Trophy (premii de 15000 de dolari) de la Arad a reușit un salt impresionant în ierarhia ATP, de 1122 de locuri, după primul trofeu câștigat în carieră.

Cu Blanca Valea în lot, România a promovat!

ARAD. Vara lui 2024 va rămâne în istoria baschetului românesc drept sezonul în care trei echipe naționale juvenile au promovat în elita baschetului continental. După performanțele echipelor masculine U20 și U16, a venit rândul naționalei feminine U16 să promoveze în Divizia A. Printre cadetele României se află și arădeanca Blanca Valea (CSȘ Gloria - FCC UAV), care a reușit 25 de puncte, cu medii de 3.5 puncte, respectiv 5 recuperări. **JA-D.S.**

UTA a adus un tânăr de la Zalău

ZALĂU. UTA a ajuns la o înțelegere cu SCM Zalău, cu privire la transferul lui Tudor Telcean. Născut la Dej, pe 13 septembrie 2001, jucătorul are deja în CV echipe precum Universitatea Cluj, FC Argeș sau Poli Iași. „Am reușit să perfectăm un transfer pentru viitor. E vorba de Tudor Telcean, născut în anul 2001, care joacă două posturi - fundaș central și fundaș dreapta. Momentan, se antrenează sub comanda lui Mircea Rednic, dar nu e exclus să îl împrumutăm o perioadă, bineînțeles, sub monitorizare permanentă din partea noastră" - ne-a declarat Cristian Pilan, team-manager la UTA. **JA-L.S.**

Tudor Telcean FOTO: FAN

Mihai, gata să plece de la UTA

Jucătorul are ofertă concretă, „U" Craiova pune pe masă 250.000 de euro și doi jucători.

Cristi Mihai are ofertă de la Universitatea Craiova FOTO: FAN

ARAD. Evoluțiile lui Cristi Mihai din ultima perioadă l-a pus pe gânduri pe Mircea Rednic, așa că l-a adus repede pe Hrezdac, de la Corvinul. Transferul e și un fel de punte pentru a facilita plecarea lui Mihai. Cei doi tineri jucători ai UTA-ei au evoluat, acum două sezoane, la Progresul Pecica, iar evoluțiile lor i-au propulsat mai sus.

Cine-l vrea pe C. Mihai?

De ceva vreme, Cristi Mihai arată destule lacune în joc, a observat și Mircea Rednic, antrenorul luând o primă decizie, chiar la Botoșani, când l-a pus în postură de rezervă pe jucător.

Acum, tehnicianul UTA-ei explică unele declarații date: „A fost sub formă de glumă aia cu roșiile. Haideți să vă spun și adevărul. Mihai știe că are ofertă de la o echipă care se bate la campionat în România, dar și din străinătate. Și cred că asta l-a făcut să vrea să arate mai mult decât ar fi trebuit să arate. E o presiune pe el pentru că știe că e curtat. Iar el e un băiat tânăr, care-și dorește, visează....De ce depinde plecarea sa? De caşcaval pentru club. Oferta pe care am avut-o de la echipa din România era sub cea pe care a făcut-o Rapid pentru Rareș Pop. Ei vor să compenseze și cu ceva jucători și clubul nu a agreat. În schimb, are din străinătate o ofertă bună, dar și cei de acolo încă stau să se gândească. Se gândesc să-l ia sub formă de împrumut sau să îl cumpere definitiv" - a spus Rednic.

Cristian Mihai are ofertă concretă de la Universitatea Craiova, dar UTA nu poate fi mulțumită cu suma de transfer propusă de olteni, 250.000 de euro. Chiar și dacă în ecuație intră și ceva jucători la schimb, pe care clubul nu-i vrea. Poate, pe viitor, patronul Craiovei, Mihai Rotaru ridică miza.

LEO SFÎRA
leo.sfara@informmedia.ro

Două ore

Jucătorul care vine să-l înlocuiască pe Cristi Mihai, Denis Hrezdac a dezvăluit cât s-a gândit până să accepte revenirea la Arad. „Am stat vreo două ore, m-am gândit, nu aveam cum să nu mă întorc. De fapt, pentru asta m-am dus la Corvinul, pentru asta am luptat, să joc și să mă întorc la UTA mult mai puternic" - spune Hrezdac.

Rednic ignoră juniorii Academiei UTA

ARAD. Cu excepția lui Cristi Mihai, antrenorul Mircea Rednic nu a avut ochi pentru juniorii din cadrul Academiei UTA. Iar conducerea clubului ar trebui să poarte o discuție serioasă cu tehnicianul primei echipe pe acest subiect. Mai ales că toți, fără excepție, jucătorii tineri vânduți de UTA în ultimii ani au trecut prin Academie, ceilalți tineri aduși din țară nereușind nici măcar să se impună în echipă. Este surprinzător că în timp ce Mister și-a dat acordul să sosească la Arad jucători Under din Liga 3 (!?) și alții de o calitate îndoielnică, care nu s-au impus deși li s-au dat șanse, juniorii roș-albi din generația vicecampioană a României nu primesc credit. Sunt trimiși să joace în ligile inferioare.

Cum este și cazul lui Ahmet Ekmekci, golgeterul echipei de juniori care în 2023 juca finala Campionatului Național cu Univ. Craiova, fotbalist uitat pe banca de rezerve la patru dintre meciurile jucate de UTA în actuala stagiune. În condițiile în care nu existau soluții ofensive cu excepția lui Imoh Eizekel. Însă Rednic a preferat să improvizeze, decât să dea o șamsă unui jucător din pepiniera clubului.

Ba mai mult și-a dat acordul ca Ahmet Ekmekci (20 de ani) să plece de la echipă. Probabil pentru a le face loc juniorilor aduși din eșaloane inferioare. Care, sigur, vor primi șanse să arate că merită un loc în lotul echipei UTA.

A ales Dumbrăvița

Pentru că a fost anunțat că nu mai intră în vederile antrenorului Mircea Rednic la prima echipă, Ahmet Ekmekci a ales să se întoarcă la divizionara secundă, CS Dumbrăvița, acolo unde a mai evoluat, tot sub formă de împrumut, în opt partide din sezonul trecut. La

Ahmet Ekmekci FOTO: FAN

gruparea din județul vecin mai joacă alți trei utiști pentru care Rednic nu are ochi: fundașul Ionuț Anișorac și mijlocașii Răzvan Ristin și Fabiano Cibi, toți trei fiind jucători născuți în anul 2005. **JA-D.S.**

UTA l-ar fi vrut pe Alibec, dar acesta a ales Farul

ARAD. Unul din adversarii UTA-ei de ieri, de la meciul cu Farul Constanța, a fost Denis Alibec. Puțini știu că el a fost dorit și la Arad, înainte să semneze cu trupa lui Hagi. Explică Mircea Rednic: „Și noi am vorbit cu el, dar a ales să meargă la Farul. Cunoaște foarte bine locul, se înțelege bine cu Hagi, de aia a ales să meargă acolo, e un plus. Pentru un atacant bun făceam un efort, deci nu era o problemă. Plus că era român, internațional. Au mai fost jucători care au semnat prin alte părți și noi eram dispuși să le dăm cât au cerut. Dar au preferat orașul, prietenii, obiectivul...".

La rândul său, Alexandru Meszar a spus: „N-au fost foarte avansate negocierile cu Denis Alibec, în sensul că n-am ajuns la clauzele financiare. Inițiativa a venit din partea noastră. Chiar Mircea Rednic a vorbit cu Denis. În cele din urmă, el a ales să meargă la Farul, este din zonă, este acasă, așa că n-am mai intrat într-o licitație pentru transferul lui. Speranțe foarte mari n-am avut că îl putem lua la UTA". **JA-L.S.**

Sita a cernut, în Cupă

ARAD. Caravana fotbalului județean s-a pus în mișcare, în week-end, odată cu disputarea primei etape în Liga 4 Mavros și a 18 jocuri din cadrul Cupei României, etapa județeană, turul unu. Iată rezultatele consemnate: Semlecana Semlac - Unirea Șeitin 1-6; Voința Mailat - Gloria Secusigiu 4-2; Real Horia - Înfrățirea Iratoșu 5-3; Progresul Hălmagiu - Unirea Gurahonț 5-3 (2-2, după 90 minute); CS Aluniș - Banatul Arad 0-2; Recolta Apateu - Viitorul Satu Nou 0-7; Voința Sintea Mare - Viitorul Sepreuș 4-3; Crișul Chișineu Criș - Flacăra Țipar 6-3; Progresul Dieci - ACS Vârfurile 2-3; Șoimii Archiș - Cetate Dezna 1-3; Podgoria Ghioroc - Șiriana Șiria 1-3; Olimpia Bocsig - Crișul Alb Buteni 6-0; Cetate Săvârșin - Viitorul Olimpia Bârzava 4-3; Spicul Olari - FC Sântana 5-0; Team United Sânpaul - Șoimii Livada 1-0; Viitorul Pereg - Forest Oil Sp. German 6-4; Mureșul Zădăreni - Olimpia Bujac 4-3; CS Șofronea - Avântul Târnova 0-3 și Frontiera Pilu - Viitorul Caporal Alexa 3-0. **JA-D.S.**

Trofeul râvnit FOTO: FAN

Fetele de la UTA, la Cupa Mării Negre

EFORIE NORD. Echipele de fotbal junioare ale clubului UTA au participat, recent, la tradiționala competiție Cupa Mării Negre. Cea mai bună performanță a fost reușită de către echipa U17 care, cu victorii pe linie, a reușit să câștige trofeul la categoria sa de vârstă. La U15, UTA s-a oprit în semifinale, unde a fost învinsă greu, la loviturile de departajare. Cât despre echipa U13, aceasta și-a pus și ea semnătura pe o victorie, încheind competiția pe locul 3.

Rezultate - U17: 1-0, cu Lupeni; 3-1, cu Student Sport Alba Iulia și 6-1, cu Sportmax; U15: 3-1, cu Student Sport Alba Iulia 3-1, 0-1, cu Sporting Călmățuiu și 1-0, cu Dinamo; U13: 1-2, cu Flacăra Bucovina, 3-4, cu Student Sport Alba Iulia și 1-0, cu Rapid.

Premii individuale: Ingrid Tompoș - cel mai bun portar al turneului la toate categoriile de vârstă; Dalia Ursuțiu - cea mai bună jucătoare la U17 și Adina Sârb - cea mai bună jucătoare la U15.

Fotbalul feminin are viitorul asigurat la UTA FOTO: FAN

Pentru cele trei echipe de junioare ale clubului roș-alb au jucat: Ingrid Tompoș, Raysa Nuhaiu, Jasmine Ursuțiu, Bianca Roman, Lavinia Gontean, Maya Nagy, Adina Sârb, Sara Tripon, Alexandra Gligor, Dalia Ursuțiu, Bianca Todor, Anastasia Rus, Ica Niculai, Ruxandra Tripon, Raisa Ritter, Dayana Rusu, Andreea Roman, Izabella Simeny, Ana Pocei, Patricia Moruzi și Izabela Pintilie. Antrenori: Dumitru Buruiană și Laura Mihăieș. **JA-D.S.**

JURNAL ARĂDEAN

Sven-Goran Eriksson FOTO: EPA

S-a stins din viaţă Sven-Goran Eriksson

FOTBAL. Suedezul Sven-Goran Eriksson, care a fost selecționer al naționalei de fotbal a Angliei între 2001 și 2006, a murit luni, la vârsta de 76 de ani, în urma unui cancer la pancreas, a anunțat agentul său Bo Gustavsson pentru AFP.

Sven-Goran Eriksson a murit „înconjurat de familia sa, în locuința lui din Bjorkefors, lângă Sunne", în vestul Suediei, a spus agentul.

Eriksson a dezvăluit în luna ianuarie că suferă de cancer la pancreas și că mai are în cel mai bun caz un an de trăit.

Sven-Goran Eriksson a pregătit selecționata Albionului timp de cinci ani, înainte de a o părăsi, după Cupa Mondială din 2006.

După ce a câștigat campionatul Suediei și Cupa UEFA cu IFK Goteborg în 1982, Eriksson a făcut pasul către Benfica Lisabona, conducând-o la câștigarea a trei titluri de campioană a Portugaliei. Alături de „vulturi", el a disputat o finală de Cupă UEFA, pierdută în fața belgienilor de la Anderlecht, după ce Benfica trecuse în semifinale de Universitatea Craiova (0-0 și 1-1).

Suedezul a antrenat apoi în Italia, unde le-a pregătit pe AS Roma, Fiorentina, Sampdoria și Lazio Roma. În această țară, el a cucerit de mai multe ori Cupa Italiei, având cel mai mare succes cu Lazio, cu care a câștigat mai ales campionatul, în 2000, și Cupa Cupelor, în 1999. Eriksson a antrenat la nivel de club și în fotbalul englez (Manchester City și Leicester City), dar a pregătit și alte echipe naționale - Mexic, Cote d'Ivoire și Filipine -, activând de asemenea în ligile din China și Thailanda.

SURSA: AGERPRES

L-a învins pe Verstappen

Lando Norris a câștigat al doilea mare premiu din carieră, tocmai în fieful lui Max Verstappen.

FORMULA 1. Britanicul Lando Norris (McLaren), plecat din pole position, a câștigat duminică Marele Premiu al Olandei, a 15-a etapă a sezonului de Formula 1, fiind urmat de olandezul Max Verstappen (Red Bull), campionul mondial en titre, și monegascul Charles Leclerc (Ferrari), transmite presa internațională. Lando Norris, la a doua victorie din cariera sa, după succesul din mai, de la Miami, a pus capăt invincibilității lui Max Verstappen în acest Mare Premiu disputat în fața propriului public. Olandezul nu a izbutit să rămână neînvins pe o pistă în care pornise de trei ori din pole position și obținuse trei victorii în tot atâtea participări.

Englezul de 24 de ani a reușit al patrulea pole position din cariera sa, al treilea din acest sezon după Barcelona și Budapesta, și l-a transformat în victorie, lucru pe care nu l-a reușit în precedentele trei ocazii.

În ciuda unui start ratat, britanicul l-a depășit pe olandez după un sfert din cursă și apoi a demonstrat superioritatea mașinii sale, câștigând cu un avans mare, în timp ce Charles Leclerc a ocupat un neașteptat loc 3.

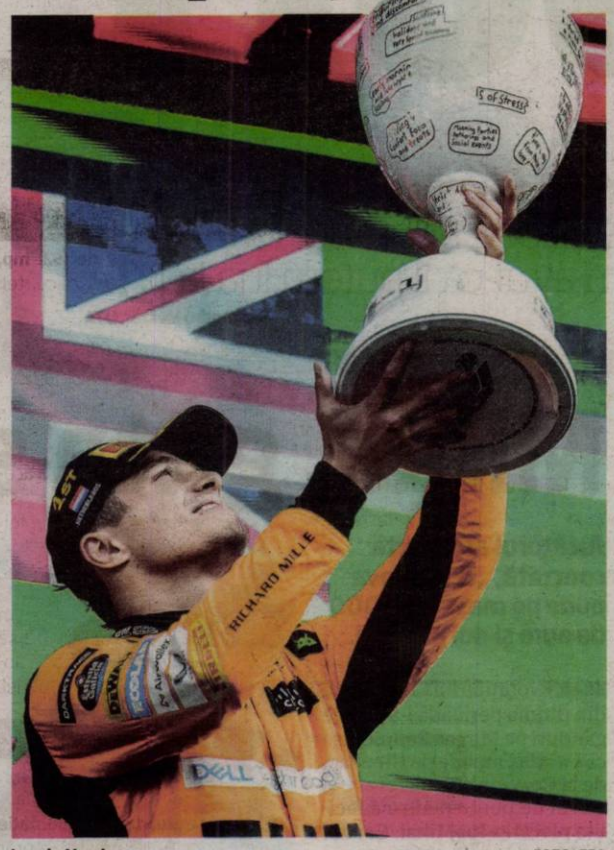

Lando Norris FOTO: EPA

Australianul Oscar Piastri (McLaren) a fost pe locul 4. Ferrari, în dificultate în ultimele săptămâni, a avut duminică o cursă reușită, spaniolul Carlos Sainz terminând pe locul 5.

Mexicanul Sergio Perez a limitat daunele pentru Red Bull, încheind pe locul 6, în fața celor doi britanici de la Mercedes, George Russell și Lewis Hamilton.

Verstappen, mare favorit pentru a câștiga al patrulea titlu consecutiv, a avut rezultate dezamăgitoare în ultima perioadă, iar avansul său față de Norris s-a redus. Olandezul, aflat duminică la al 200-lea MP din cariera sa, nu are nicio victorie în ultimele cinci curse.

Primii cinci piloți în clasamentul MP al Olandei: 1. Lando Norris (Marea Britanie/McLaren) 1:30:45,519; 2. Max Verstappen (Olanda/Red Bull) +22,896; 3. Charles Leclerc (Monaco/Ferrari) +25,439; 4. Oscar Piastri (Australia/McLaren) +27,337; 5. Carlos Sainz (Spania/Ferrari) +32,137.

Cel mai rapid tur de pistă a fost reușit de Lando Norris, cronometrat în turul 72 în 1:13,817 (medie: 207,710 km/h)

Top 5 piloți: 1. Max Verstappen (Olanda/Red Bull Racing) 295 puncte; 2. Lando Norris (Marea Britanie/McLaren) 225; 3. Charles Leclerc (Monaco/Ferrari) 192; 4. Oscar Piastri (Australia/McLaren) 179; 5. Carlos Sainz (Spania/Ferrari) 172.

Top 5 constructori: 1. Red Bull 434 puncte; 2. McLaren 404; 3. Ferrari 370; 4. Mercedes 276; 5. Aston Martin 74.

Următorul Mare Premiu, al Italiei, se va desfășura pe 1 septembrie la Monza.

SURSA: AGERPRES

Brazilianul Endrick l-a eclipsat pe Mbappe

FOTBAL. La marele său debut pe Santiago Bernabeu, starul francez Kylian Mbappe nu s-a aflat în centrul atenției, presa spaniolă concentrându-se pe performanța brazilianului Endrick, autorul primului său gol pentru Real Madrid, în meciul câștigat pe teren propriu de echipa sa, cu scorul de 3-0, în fața formației Valladolid, duminică, în cadrul etapei a doua a campionatului de fotbal al Spaniei.

Deși Kylian Mbappe a reușit debutul său oficial înscriind în Supercupa Europei, în fața lui Atalanta, primii pași în La Liga și apoi pe Bernabeu au fost complicați. Fără gol în aceste două partide, starul francez nu a reușit să strălucească nici în joc, ratând aproape tot ce a întreprins.

Deși noul numărul 9 madrilen era atracția serii, brazilianul Endrick, de doar 18 ani, este cel care i-a furat lumina reflectoarelor, scrie presa spaniolă.

Cele două cotidiane madrilene AS și Marca l-au evidențiat pe tânărul atacant brazilian. „Trebuia să fie sărbătoarea lui Mbappe, dar Endrick a fost cel care a monopolizat comentariile", a scris AS.

La rândul său, Marca a precizat că „Kylian s-a arătat, s-a propus, dar nu a fost văzut de coechipierii săi. Dar lucrurile se vor îndrepta, este doar o chestiune de timp".

Tânărul atacant brazilian Endrick (18 ani) a marcat primul său gol pentru Real Madrid, în meciul câștigat pe teren propriu de echipa sa, cu scorul de 3-0, în fața formației Valladolid, duminică, în cadrul etapei a doua a campionatului de fotbal al Spaniei.

Uruguayanul Fede Valverde a deschis scorul în minutul 50 al întâlnirii, iar internaționalul marocan Brahim Diaz a majorat avantajul gazdelor, în minutul 88.

Endrick, introdus joc în repriza secundă, în locul francezului Kylian Mbappe, a stabilit rezultatul final în timpul adițional (90+6).

SURSA: AGERPRES

Endrick a marcat pentru Real FOTO: EPA

Record mondial îmbunătăţit

ATLETISM. Suedezul Armand Duplantis și-a îmbunătățit recordul mondial în proba de săritura cu prăjina, impunându-se cu 6,26 metri, duminică, în reuniunea din orașul polonez Chorzow, din cadrul Ligii de Diamant, informează AFP.

Armand Duplantis a îmbunătățit cu un centimetru vechiul său record, pe care îl stabilise pe 5 august la Jocurile Olimpice de la Paris.

Deținător al recordului mondial în această disciplină din februarie 2020, când a avut o săritură de 6,17 m la Torun, tot în Polonia, „Mondo" Duplantis a reușit acum al zecelea său record mondial.

Suedezul reușise miercuri un rezultat de 6,15 m la reuniunea de la Lausanne, deși „nu s-a antrenat prea mult" după JO.

Duminică, în Silezia, Armand Duplantis a sărit 5,62 m la prima încercare, apoi 5,92 m și 6,00 m pentru a urca e primul loc în acest concurs, în fața americanului Sam Kendricks și a grecului Emmanouil Karalis, înainte de a ataca recordul său mondial.

La prima sa încercare la 6,26 m, Duplantis a ratat săritura, trecând sub bară, însă a avut succes la a doua tentativă, când a atins bara fără să o facă să cadă, sub privirile celui care a deținut înaintea sa recordul mondial, francezul Renaud Lavillenie, care a concurat și el la Chorzow. **SURSA: AGERPRES**

Armand Duplantis FOTO: EPA

Ana Bogdan FOTO: EPA

Salt de 12 locuri pentru Ana Bogdan

FOTBAL. Jucătoarea română Ana Bogdan a făcut un salt de 12 locuri în clasamentul WTA, după ce a atins sferturile de finală la turneul WTA 250 de la Cleveland (SUA), desfășurat săptămâna trecută. Bogdan se află pe locul 91, cu 786 de puncte, în ierarhia dată publicității luni, fiind a treia reprezentantă a țării noastre în Top 100 WTA, alături de Sorana Cîrstea - locul 39, cu 1.391 de puncte, și Jacqueline Cristian - locul 69 (-1) cu 919 puncte. Poloneza Iga Swiatek rămâne liderul autoritar al clasamentului feminin, cu un avans de peste 2.600 de puncte față de belarusa Arina Sabalenka, în timp ce Coco Gauff din Statele Unite ocupă poziția a treia. La dublu, Monica Niculescu a făcut la rândul ei un salt de 14 locuri după victoria obținută la turneul WTA 500 de la Monterrey (Mexic), alături de chinezoaica Hanyu Guo, reprezentanta țării noastre aflându-se acum pe cea de-a 38-a poziție, cu 2.295 de puncte. **SURSA: AGERPRES**

Victor Osimhen preferă un campionat puternic

FOTBAL. Italianul Roberto Calenda, reprezentantul nigerianului Victor Osimhen, jucătorul echipei italiene de fotbal Napoli, a închis luni poarta unei posibile plecări a clientului său în fotbalul saudit, unde clubul Al Ahli a oferit 65 milioane euro în schimbul atacantului, informează EFE.

Osimhen este în afara proiectului clubului Napoli, care este dispus să renunțe la jucător pentru o sumă cât mai apropiată de cea prevăzută în clauza de reziliere a contractului nigerianului, în valoare de 130 de milioane de euro. Jucătorul nu se antrenează cu restul echipei și nu a fost convocat în lotul lui Antonio Conte. Cele mai clare rute pentru plecarea africanului păreau să fie Chelsea și PSG, dar în ultimele ore o ofertă de 65 milioane euro de la Al Ahli părea să schimbe cursul operațiunii. Dar reprezentantul jucătorului a exclus transferul acestuia în Arabia Saudită.

„Osimhen este jucătorul lui Napoli. El a făcut istorie ca jucător ‚azzurro' și când au fost oferte importante am acceptat mereu deciziile clubului", a adăugat agentul jucătorului pe contul de X.

„El nu este un pachet de trimis pentru a face loc unor noi veniți. Victor a fost ales cel mai bun jucător african al anului, a fost optulea la Balonul de Aur și mai are multe de spus în Europa. Avem nevoie de respect și liniște", a mai spus reprezentantul jucătorului.

Conform lui Roberto Calenda, cu o săptămână până la închiderea pieței de transferuri, cea mai plauzibilă destinație pentru atacantul nigerian rămâne Chelsea, care negociază cu Napoli și pentru Romelu Lukaku, în două operațiuni distincte. **SURSA: AGRPRES**

Victor Osimhen FOTO: EPA

SC CET HIDROCARBURI SA

informează consumatorii cu privire la **programul de citire a contoarelor de apă caldă** care se efectuează în zilele de **28.08.2024, 29.08.2024** şi **30.08.2024**, după cum urmează:

28.08.2024 – PT 2 Miron Costin; PT 1 Gara; PT 1A Micălaca; PT 5 Zona III; PT Ocsko Terezia; PT 6 Vânători; PT 2 Micălaca; PT 25 Liceul Industrial; PT Paroşeni; PT Aradul Nou; PT 5 Grădişte; PT 21 Eroul Necunoscut; PT 23 Teba; PT 4C Depozit Mobilă; PT 9 Spital Matern; Agenţi economici.

29.08.2024 – PT UTA; PT Pasaj Micălaca; PT 8 Policlinica; PT 6 Dispecerat; PT 6V; PT 4 Macul Roşu; PT 3 Udrea; PT 19; PT 4 Zona II; PT 2 Micălaca; PT 24 Maiakovski; PT 7 Metalul; PT 22 Ursului; PT 3V; PT 21 Eroul Necunoscut; PT Simion Balint; Agenţi economici;

30.08.2024 – PT 3 Micălaca; PT 1 Micălaca; PT Teatru; PT 2' Pădurice; PT 1V; PT 2V; PT 2/I; PT 10 Astoria; PT UTA; PT 14 Spital Dermato; PT 2 Zona V; PT 1 Zona V; PT 18 Faleză Sud; PT 32 Faleză Sud; PT 15 CTP; PT 2/II Dinamo; PT 8V; Agenţi economici.

Cititorii vor purta legitimaţii având sigla ***SC CET HIDROCARBURI SA.***

(10071 - H 5927)

Pe platforma digitală www.aradon.ro (butonul Publicare anunţ în ziar) JURNAL ARĂDEAN
puteţi programa şi plăti online
anunţurile de mica publicitate pe care le doriţi publicate în ziar.

CONDOLEANŢE

Colegii de la Universitatea „Aurel Vlaicu" din Arad sunt alături de familia Ciurdariu Ovidiu şi Nicoleta în aceste momente grele ale despărţirii de cea care, pe tot parcursul vieţii ei, le-a fost alături, mamă şi soacră devotată şi transmit sincere condoleanţe familiei îndoliate.

Cu durere în suflet mă despart de buna mea prietenă

FLORICA ISAC (ICA),
fosta asistentă medicală

şi sunt alături de soţul ei Ştefan şi cele două fete Oana şi Fana cu familiile. Nu te voi uita niciodată scumpa mea prietenă. Dumnezeu să te odihnească în pace şi linişte!

Idul Iuliana

COMEMORĂRI

O lumânare şi o floare udată cu lacrimile recunoştinţei, aşez pe tristul tău mormânt draga mea soţie,

MIRUNA,

la împlinirea a şapte ani de la plecarea ta în veşnicie. Păstrez cu drag în suflet chipul tău iubit şi amintirea zilelor fericite petrecute împreună! Dumnezeu să te aibă în paza Sa şi să te ocrotească!

Mircea

Deplângemm, nemângâiaţi, trecerea în eternitate, în urmă cu 40 de zile, a celei care a fost, minunată mamă şi bunică,

SCRIDON (BODIU) EUGENIA.

Lacrimi şi flori pe tristul ei mormânt. Slujba de pomenire va fi sâmbătă 31.08.2024, la Biserica Greco-Catolică (Arad-Centru).

Familia întristată

APARTAMENT 2 CAMERE

- **Apartament 2 camere frumos,** Spital, Banu Mărăcine totul nou, 49.999 Euro, exclus agenţii imobiliare. 0371.236.023.

APARTAMENT 3 CAMERE

- **Vând apartament, 3 camere,** UTA, renovat, cu vedere la principală. 0742.934.049.

IMOBILE CHIRII

- **Închiriez spaţiu de 52 mp,** zona Podgoria, open space, tel. 0722.293.738.

PRESTĂRI SERVICII

- **Executăm zidărie, tencuieli,** zugrăveli, rigips, izolaţii, faianţări, consolidări, renovări. 0740.696.157.
- **Firmă autorizată, executăm** acoperişe, construcţii tablă, vopsit acoperişe, reparaţii urgente, foişoare şi terase. Tel. 0747.521.005.
- **Firmă autorizată, executăm** acoperişe, mansarde, garaje şi cabane, reparaţii blocuri şi zugrăvim interior/exterior; la finalizare se face curăţenie, reducere pensionari 15%. Tel. 0747.668.517 - Gabriel.

PIERDERE

- **Pierdut legitimaţie CECAR** nr. 38428, Deaconu Dorina Mariana.
- **Pierdut autorizaţie Alimentaţie publică** nr. 1014/2020 şi aviz orar nr. 7945/2020, pentru societatea SC METHEXIS WINES SPIRITS SRL, emise de Primăria Arad.

DIVERSE

- **Familie serioasă întreţinem,** îngrijim bătrâni, domiciliul nostru/al lor. 0740.696.157.
- **Vând 1 porc** Petrean aproximativ 150 Kg., un Mangaliţa aproximativ 125 Kg, purcei Mangaliţa, capre, ţapi si iezi. Tel. 0752.532.421.
- **Primesc în gazdă** o elevă sau studentă, Central. Tel. 0743.872.908.
- **Cumpărăm cărţi şi viniluri** din orice domeniu, vechi şi noi. Ne deplasăm gratuit oriunde în ţară şi facem plata pe loc. Tel. 0213.081.765.
- **Vând prune adunate,** pentru ţuică. Telefon 0723.419.271.

www.aradon.ro

Ministerul Finanţelor. Agenţia Naţională de Administrare Fiscală. Direcţia Generală Regională a Finanţelor Publice Timişoara. Administraţia Judeţeană a Finanţelor Publice Arad. Jud. Arad, MRJ. Arad, B-dul Revoluţiei nr. 77. Dosar de executare nr. 49887. Nr. 7702-6 din 14.08.2024. Anunţ privind vânzarea bunurilor mobile. În temeiul prevederilor art. 250 alin. (2) din Legea nr. 207/2015 privind Codul de procedură fiscală, cu modificările şi completările ulterioare, vă facem cunoscut că în ziua de 12, luna septembrie anul 2024, ora 14:00, în localitatea Arad, str. B-dul Revoluţiei, nr. 77, camera 35, jud. Arad, se vor vinde la licitaţie următoarele bunuri mobile, proprietatea debitorului PATODO TRANS TOUR SRL, prima licitaţie: Nr. crt., Denumirea bunului mobil, Descriere sumară, Drepturile reale şi privilegiile care grevează bunurile, dacă este cazul, Preţul de evaluare sau de pornire al licitaţiei, exclusiv TVA (lei), Cota TVA/ neimpozabil/ scutit*): 1, Cap tractor, Autoutilitară N3 BC autotractor marca DAF XF 105.410, serie sasiu XLRTE47MSOE870657, an fabricaţie 2009, culoare Alb, nr. de înmatriculare AR-02-PTT, defect electric, stare de uzura medie - defect electric, semne particulare: Nu sunt, -, 17900 lei, 19%; 2, Cap tractor, Autoutilitară N3 BC autotractor DAF model ft xf105/xf/105.460, serie şasiu XLRTE47MSOE849563, an fabricaţie 2009, culoare galben, nr. de înmatriculare AR-06-PTT, stare de uzură: Medie, semne particulare: Nu sunt, -, 31800 lei, 19%; 3, Semiremorci, Semiremorca 04, suprastructura deschisă, marca PANAV NV 35L, serie şasiu TKPNV35L085900615, an fabricaţie 2008, culoare roşu - gri, nr. de înmatriculare AR-60-PTT, stare de uzură: Medie, semne particulare: Nu sunt, -, 16.400 lei, 19%. Total: 66.100 lei. *) Regimul şi cotele de taxă pe valoarea adaugată aplicabil/ aplicabile pentru vânzarea bunurilor mobile sunt cele prevăzute de titlul VII din Legea nr. 227/2015 privind Codul fiscal, cu modificările şi completările ulterioare. Invităm pe cei care pretind vreun drept asupra acestor bunuri să înştiinţeze despre aceasta organul de executare, înainte de data stabilită pentru vânzare. Cei interesaţi în cumpărarea bunurilor sunt invitaţi să se prezinte la termenul de vânzare la locul fixat în acest scop şi până la acel termen să prezinte oferte de cumpărare. Pentru participarea la licitaţie ofertanţii depun, cu cel puţin o zi înainte de data licitaţiei, următoarele documente: a) oferta de cumpărare; b) dovada plăţii taxei de participare sau a constituirii garanţiei sub forma scrisorii de garanţie, reprezentând 10% din preţul de pornire a licitaţiei. Plata taxei se va efectua în contul IBAN RO38TREZ021506701XXXXXXX, beneficiar Administraţia Judeţeană a Finanţelor Publice Arad, cod de identificare fiscală 3519933, deschis la Trezorerie Municipiul Arad, utilizând numărul de evidenţă a plăţii 80230012400000000000456; c) împuternicirea persoanei care îl reprezintă pe ofertant; d) pentru persoanele juridice române, copie de pe certificatul unic de înregistrare eliberat de oficiul registrului comerţului; e) pentru persoanele juridice străine, actul de înmatriculare tradus în limba română; f) pentru persoanele fizice române, copie de pe actul de identitate; g) pentru persoanele fizice străine, copie de pe actul de identitate/ paşaport; h) declaraţia pe proprie răspundere a ofertantului prin care certifică faptul că nu este persoană interpusă cu debitorul. Cumpărătorului îi revine obligaţia de a respecta prevederile legale speciale, cum ar fi obligaţiile de mediu, obligaţiile de conservare a patrimoniului naţional sau altele asemenea, respectiv: -. Alte informaţii de interes pentru cumpărător, după caz: -. Pentru informaţii suplimentare vă puteţi adresa la sediul nostru sau la numărul de telefon 0257/202739. (H 1)

(6328)
Oftamed
Servicii oftalmologice complexe
Oftalmologie | Optică | Chirurgie | Laser
Dr. Turlea Magdalena
Dr. Turlea Cristian
CONSULTAŢII ÎN CONTRACT CU CAS

- Sală operaţii pentru intervenţii chirurgicale Oftamologice
- Consultaţii oftamologice, terapie laser pentru retinopatie diabetică, glaucom, retinografie, OCT
- Intervenţii chirurgicale (pentru cataractă, glaucom şi afecţiuni anexe oculare)
- Optică medicală (ochelari de vedere, soare, lentile de contact)

www.oftamed.ro
Arad, str. Miron Costin bl. 9 ap. 2-3
0257 253 523 0735 520 489

SC JAGER TRADE SRL

cu sediul principal în localitatea Sântana str. Câmpului, nr. 20, judeţul Arad, telefon nr. 0749381654

doreşte să obţină **autorizaţie de mediu** pentru punctul de lucru din localitatea Sântana str. Ghioceilor, nr.42, judeţul Arad, telefon nr. 0749381654 unde se desfăşoară activităţile (*denumirea activităţii, cod CAEN*)

Spălarea şi curăţarea (uscată) articolelor textile şi a produselor din blană cod CAEN 9601 Rev.2

Având ca principale faze ale procesului tehnologic următoarele:
Preluarea covoarelor de la clienţi spălarea acestora uscarea lor şi returnarea acestora clienţilor.

Măsurile de protecţie a factorilor de mediu*:

Apă: Societatea beneficiază de branşament la reţeaua de apă şi canalizare a localităţii
Aer: Nu este cazul
Sol: Clădirea în care se desfăşoară activitatea de spălare, stoarcere şi uscare a covoarelor beneficiază de pardosea betonată izolată cu vopsea clor cauciuc.
Gestine deşeuri: Deşeurile sunt colectate separat şi păstrate în pubele primite de la operatorul autorizat cu care sociatatea are contract încheiat.
Substanţe periculoase: Nu este cazul soluţiile utilizate sunt ecologice biodegradabile.

Observaţiile publicului formulate în scris/informaţiile privind potenţialul impact asupra mediului se depun/pot fi consultate la sediul Agenţiei pentru Protecţia Mediului Arad, Splaiul Mureş, FN, telefon 0257280331; 0257280996 în timp de zece zile lucrătoare de la data publicării prezentului anunţ. (10068 - H 5924)

Anunţ public privind depunerea solicitării de emitere a acordului de mediu

COMUNA PĂULIŞ, titular al proiectului **"INFIINTARE SI EXTINDERE RETEA E APA SI APA UZATA - LOC. PAULIS, BARATCA, CLADOVA, COM PAULIS, JUD. ARAD"**, anunţă publicul interesat asupra luarii deciziei etapei de incadrare de catre APM Arad, in cadrul procedurii de evaluare a impactului asupra mediului, pentru proiectul **„INFIINTARE SI EXTINDERE RETEA E APA SI APA UZATA - LOC. PAULIS, BARATCA, CLADOVA, COM PAULIS, JUD. ARAD"**, propus a fi amplasat în extravilanul şi intravilanul comunei Păuliş, localitatile Paulis, Barataca şi Cladova, judeţul Arad.
Proiectul deciziei de incadrare si motivele care o fundamenteaza pot fi consultate la sediul Agentiei pentru protectia mediului din Arad, str. Splaiul Mureş, FN,jud. Arad în zilele de luni-vineri, între orele 08.00-13.30, precum si la urmatoarea adresa de internet www.apmar.anpm.ro. Publicul interesat poate inainta comentarii/observatii la proiectul deciziei de incadrare in teremen de 10 zile de la data publicarii anuntului pe pagina de internet a autoritatii competente pentru prorectia mediului. (10072 - H 5930)

SMITHFIELD ROMÂNIA SRL

Anunţă acţiuni de dezinsecţie aeriană în data de 30.08.2024 în toate zonele în care deţine puncte de lucru din judeţul Arad.
Acţiunea de dezinsecţie aeriană se va efectua exclusiv în zona punctelor de lucru, situate în afara localităţilor şi va fi efectuată de către o societate specializată şi autorizată în materie.
Calendarul acţiunii de dezinsecţie va fi disponibil, spre consultare la sediul Primăriilor pe raza cărora se află punctele de lucru, precum şi pe site-ul companiei, la secţiunea „Anunţuri publice" - http://www.smithfield.ro/ro/smithfield-romania/media.
Pentru mai multe detalii cu privire la acţiunea de dezinsecţie aeriană vă rugăm să ne contactaţi prin e-mail: civan@smithfield.ro sau telefon 0730 108 219, persoană de contact dr. Claudiu Ivan. (10070 - H 5926)

BEUCA VASILE, BEUCA ANA SI CIN MIHAI

titulari ai proiectului – **ELABORARE P.U.Z. SI R.L.U. CONSTRUIRE ZONA REZIDENTIALA, amplasat in judetul Arad, loc. Livada, Intravilan, C.F. nr. 306803 LIVADA,** anunta publicul interesat asupra depunerii solicitarii de obtinere a avizului de mediu.
Informatiile privind continutul documentatiei tehnice a proiectului propus pot fi consultate la sediul APM Arad, str. Splaiul Muresului F.N., zilnic (orele 8:00-16:00).
Observatiile publicului se primesc la sediul APM Arad, str. Splaiul Muresului FN, in termen de 18 zile de la publicarea anuntului.
(10066 - H 5923)

EVIDENŢIAZĂ-TE!
Talon valabil până în 31 decembrie 2024
Text: DATA apariţiei:.....
Date personale:
Nume şi Prenume:
Telefon:
Buletin de identitate:
TALON + PREŢUL CATEGORIEI AFERENTE
Anunţurile se preiau zilnic, la ghişeu, până în ora 16[00], după această oră, se pot prelua doar prin intermediul sistemului online de preluare al anunţurilor disponibil pe www.jurnalaradean.ro . Anunţurile de mică publicitate din Jurnal Arădean se publică pe baza talonului din ziar
Redacţia nu îşi asumă responsabilitatea pentru conţinutul anunţurilor de mică publicitate!
JURNAL ARĂDEAN
Sunt de acord cu publicarea anunţului de angajare pe www. jobson.ro

JURNAL ARĂDEAN

MARȚI, 27 AUGUST 2024

Broccoli: sănătos şi savuros

Broccoli a devenit popular în ţara noastră şi a intrat în scurt timp printre preferinţele celor care îţi doresc un stil de viaţă sănătos, cu o alimentaţie echilibrată. Poate fi consumat ca atare, matur, dar si sub forma de germeni, atât crud, cât şi gătit la aburi, la cuptor sau fiert. Se potriveşte de minune în supe, salate şi îl poţi adăuga cu siguranţă şi într-un smoothie verde. Broccoli face parte din familia cruciferelor, alături de varza verde, roşie sau creaţă, varza de Bruxelles, ridichii, conopidă şi napi.

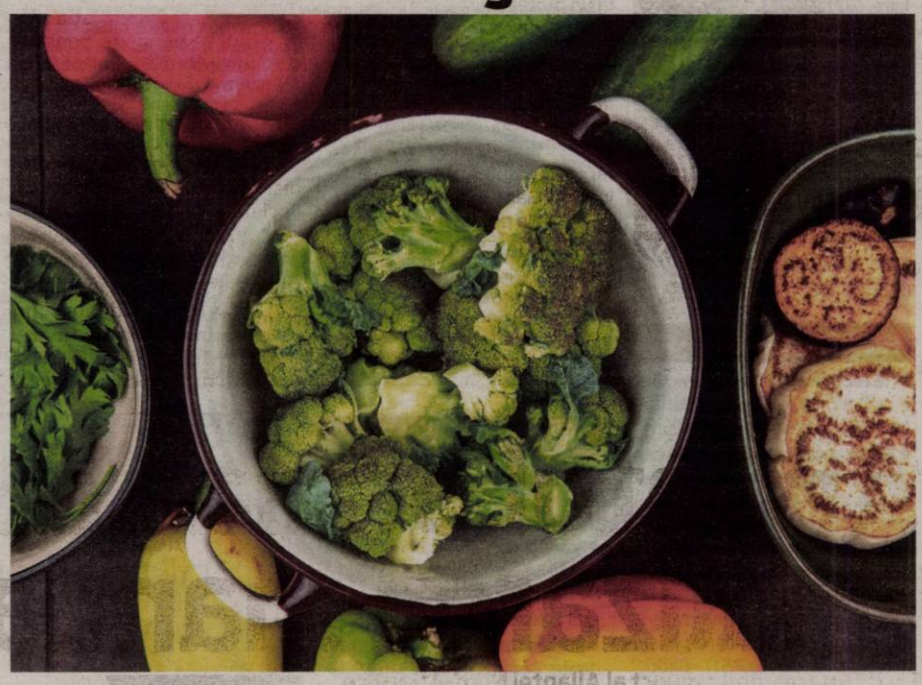

Supă de broccoli cu frigărui de prune

INGREDIENTE: 500 g broccoli, 250 g cartofi, 100 g smântână, 30% grăsime, 5 linguri ulei de floarea, soarelui, sare, piper, 2 cepe, 8 prune uscate, 4 bețe de frigărui, 3 căței usturoi, 4 felii bacon, 1 l supă de legume, 25 g unt.

MOD DE PREPARARE: Se rup broccoli în buchețele mici. Ceapa se decojește și se taie în rondele fine. Cartofii de decojesc și se taie cubulețe.

Untul se topește, la foc mediu, într-o oală mare. În acesta se călesc rondelele de ceapă. Se adaugă broccoli și cartofii și se călesc de asemenea puțin. Se toarnă supa de legume deasupra și se dă în clocot. Se lasă să fiarbă, la foc mediu, până sunt fierți cartofii.

Supa se pasează, se adaugă smântâna și se mai dă o dată în clocot. Se condimentează cu sare și piper.

Feliile de bacon se taie în jumătăți și câte o prună se înfășoară cu câte o jumătate de felie de bacon. Se înfig câte 2 prune cu bacon pe o frigăruie.

Căței de usturoi se curăță și se taie în felii subțiri. Uleiul se încinge într-o tigaie și se călesc căței de usturoi în acesta. Fulgii se usturoi se scot apoi imediat din ulei cu o paletă și se lasă la scurs, pe o bucată de prosop de hârtie.

Frigăruile de prune se pun în tigaie și se prăjesc până când baconul devine crocant. Se condimentează cu piper.

Supa se toarnă în boluri de supă. Se presară deasupra fulgi de usturoi și se servesc cu câte o frigăruie de prună cu bacon.

Sufleu de broccoli

INGREDIENTE: 500 g broccoli, 100 g somon afumat, 100 g caşcaval, 300 ml smântână, 30 g pesmet, 3 ouă, sare, piper.

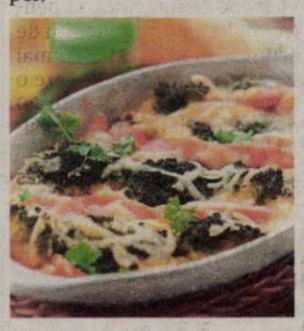

MOD DE PREPARARE: Se pune la fiert 1l de apă cu sare. Când clocotește se pun buchețelele de broccoli și se fierb 4 minute. Se scot pe o strecurătoare. După ce s-au răcit puțin se pun într-un bol mare. Se adaugă somonul tăiat fâșii, smântâna amestecată cu gălbenușurile și pesmetul și albușurile bătute spumă tare. Se pun sare și piper și se amestecă ușor. Se unge cu unt o tavă întinsă și se toarnă compoziția. Se presară caşcavalul ras și se introduce în cuptorul bine încins. Se coace 30 minute la foc moderat.

Somon cu broccoli

INGREDIENTE: 500 g broccoli, 2 bucăți file de somon, 6 bucăți ceapă verde, 6 fire usturoi, 1 lămâie, ulei de măsline, sare, piper.

MOD DE PREPARARE: Se pune la fiert 1l de apă cu sare. Când clocotește se pun buchețele de brocoli și se fierb 5 minute. Se scot pe o strecurătoare. Se unge cu ulei fileul de somon și se presară cu sare și piper. Se frig pe grătarul bine încins. Se unge cu ulei un vas termorezistent. Se pun bucăți de somon și buchețelele de brocoli. Se toacă mărunt ceapa și usturoiul și se presară peste ingrediente. Se asezonează cu sare și piper și se coace 15 minute în cuptor, la foc moderat.

Se scoate vasul din cuptor și se ornează cu felii de lămâie.

Cannelloni cu broccoli şi nuci

INGREDIENTE: 40 g miez de nuci, 200 g broccoli, 2 linguri ulei de măsline, 150 g brânză proaspătă, 0.5 linguriță amidon alimentar, 2 linguri amestec de ierburi aromatice tocate (de ex. pătrunjel, busuioc, cimbru), sare, piper proaspăt măcinat, 10 cannelloni, 200 g roșii bucăți (conservă), zahăr, 40 g parmezan ras, 1 vârf de cuțit fulgi de chili, 60 g rucola, 2 linguri cremă de oțet balsamic.

MOD DE PREPARARE: Se toacă nucile și se rumenesc fără grăsime într-o tigaie antiaderentă. Pentru umplutură, se curăță broccoli, se toacă fin buchețelele și codițele, se rumenesc ușor într-o lingură de ulei încins și se amestecă cu ricotta, amidon, nuci și ierburi aromatice și se condimentează cu sare și piper.

Se umple cannelloni cu umplutura de ricotta și broccoli și se așează pe o tăviță adâncă. Roșiile se condimentează cu zahăr, sare și piper și se distribuie pe cannelloni. Parmezanul și fulgii de chili se presară peste cannelloni și se lasă la copt în cuptorul preîncălzit la 200 °C (gaze: treapta 4, convecție 180 °C) timp de cca 35-45 de minute.

Rucola se spală și se curăță, se rupe în bucăți potrivite pentru consum, se stropește cu uleiul rămas și cu cremă de oțet balsamic și se servește cu cannelloni.

Sufleu de ţelină, broccoli şi şuncă

INGREDIENTE: 200 g șuncă, 50 g unt, 50 g parmezan ras, 0.25 l lapte, 1 țelină, 1 lingură făină, 1 lingură griș, 2 ouă, 1 buchețel broccoli, sare, piper.

MOD DE PREPARARE: Broccoli se spală și se desface în buchețele cât mai mici. Țelina se curăță, se spală și se taie cubulețe. Se pune la fiert în apă cu sare, împreună cu broccoli. Când sunt fierte se pun într-un blender până când se obține un piure dens.

Se amestecă făina cu laptele și cu untul topit. Se adaugă peste piureul de legume. Se încorporează treptat șunca tăiată cubulețe, parmezanul ras, grișul și gălbenușurile.

Albușurile se bat spumă și se încorporează și ele, amestecându-se prin răsturnare. Pentru a se obține un sufleu cât mai spumos, nu trebuie să se amestece cu mixerul.

Se toarnă compoziția în boluri termorezistente, unse cu unt și tapetate cu pesmet. Se dau la cuptor, la foc mic, pentru 20 minute.

STIL DE VIAȚĂ

Adela Alexa,
nutriţionist, dietetician

Şase alimente pentru o inimă sănătoasă

1 **Nuca.** Este, alături de alte fructe oleaginoase, una dintre cele mai concentrate surse alimentare de nutrienți pe care natura ni le-a oferit. Grăsimile conținute sunt formate, în principal, din acizi grași nesaturați, preponderenți fiind cei polinesaturați si lecitina. Printre acizii grași nesaturați se remarcă acidul linoleic, care scade nivelul colesterolului și este important în formarea țesutului nervos și în producerea de anticorpi și acidul linolenic, un acid gras din grupa Omega-3, identic cu cel care se găsește în carnea de pește. El reduce nivelul colesterolului și al trigliceridelor din sânge, previne formarea de cheaguri în vasele sangvine și oprește procesele inflamatorii. Nucile sunt un aliment excelent pentru persoanele care suferă de boală coronariană din trei motive: datorită bogației de acizi grași -aceștia constituind principala sursă de energie pentru celulele inimii, spre deosebire de alte celule, printre care neuronii, care folosesc glucoza drept combustibil de bază; datorită conținutului de vitamina B1, care contribuie la funcționarea adecvată a mușchilor, inclusiv a inimii și prin faptul ca nucile inhibă acumularea obstructivă de colesterol în pereții arteriali prin reducerea nivelului de colesterol din sânge.

> Nucile sunt un aliment excelent pentru persoanele care suferă de boală coronariană

2 **Broccoli.** Dintre toate verzele care aparțin familiei Cruciferae, broccoli iese în evidență ca fiind printre cele mai bogate în proteine, calciu, provitamina A (betacaroten), vitamina C. Conține elemente fitochimice sulfurate anticancerigene, ca toate cruciferele. Datorită conținului caloric scăzut, lipsei de grăsimi și, mai presus de toate, echilibrului optim între sodiu și potasiu, broccoli este un aliment foarte adecvat pentru persoanele care suferă de insuficiență cardiacă. Favorizează eliminarea de lichid reținut în țesuturi (edem), funcționând ca decongestionant pentru sistemul circulator și pentru inimă.

3 **Macadamia.** Semințele fructului de macadamia, cunoscute sub numele de nuci de macadamia, conțin până la 73,7% grăsimi. Uleiul extras din nucile de macadamia este asemănător din punctul de vedere al compoziției cu cel de măsline. Este format din 58% acizi grași mononesaturați și nu conține deloc acizi grași trans - cu efect negativ asupra inimii. Nucile de macadamia sunt o rsusă bună de calciu, fosfor, fier, vitaminele B1 și B2 și niacină ele oferind, de asemenea, flavonoizi polifenolici antioxidanți, care previn aterosleroza. Nucile de macadamia și uleiul extras din ele sunt alimente prietenoase cu inima, datorită caracteristicilor grăsimilor conținute, care scad colesterolul și îmbunătățesc circulația sangvină prin arterele coronariane.

4 **Banana.** Este fructul ideal pentru persoanele care suferă de boli coronariene sau dereglări ale sistemului circulator datorită compoziției excepționale. Cu 396 mg de potasiu la suta de grame de porție comestibilă, bananele au un conținut ridicat de potasiu. O dietă bogată în potasiu și săracă în sodiu previne hipertensiunea arterială, aritmia sau atacul cerebral. Banana conține cantități semnificative de vitamine din grupul B, necesare pentru producerea de energie în mușchiul inimii, precum și magneziu, care inhibă procesul aterosclerozei și previne atacul de de cord. Ambele tipuri de fibră vegetală, solubilă și insolubilă, sunt prezente în cantități semnificative (2,4 g/100 g), ajutând la scăderea colesterolului.

5 **Mazărea.** Conține 244 mg de potasiu la suta de grame, mineralul fiind esențial pentru sănătatea cardiacă. Este o sursă bună de fier, zinc, folați și fibră. Conține, de asemenea, cantități însemnate de provitamina A (betacaroten), vitamina E și magneziu. Este un aliment sănătos pentru inimă deoarece nu conține grăsimi sau sodiu - care afectează sănătatea coronariană daca sunt consumate în exces.

6 **Strugurele.** Pe lângă zaharuri, minerale, fibre și vitamine din complexul B, strugurii se remarcă prin substanțe nenutritive - adică substanțe chimice care nu se încadrează în niciuna din grupele clasice de nutrienți, dar care îndeplinesc nenumărate funcții în organism. Aceste substanțe mai sunt cunoscute sub numele de substanțe fitochimice. Acizii organici care conferă strugurilor o ușoară aromă acrișoară facilitează eliminarea deșeurilor metabolice prin urină; flavonoizii acționează ca niște antioxidanți puternici, ce împiedică oxidarea colesterolului care cauzează ateroscleroza; resveratrolul care împiedică progresul aterosclerozei; antocianidine - pigmenți vegetali prezenți în coaja strugurilor albi și, în special, a celor negri. Sunt antioxidanți puternici, capabili sa prevină boala coronariană. Strugurii sunt bogați în potasiu și conțin, de asemenea, calciu și magneziu, minerale implicate în contracțiile cardiace.

Protest în Tel Aviv
Familiile ostaticilor israelieni ţinuţi de Hamas în Gaza şi susţinătorii acestora participă la un protest care cere încetarea conflictului şi semnarea unui acord pentru ostatici, în faţa sediului militar Kirya din Tel Aviv, Israel, 24 august 2024. Potrivit armatei israeliene , 109 ostatici israelieni rămân în captivitatea Hamas în Fâşia Gaza, în timp ce negocierile pentru încetarea focului de către mediatorii din Egipt, Qatar şi Statele Unite vor fi reluate la Cairo.

FOTO: EPA

Creşte indemnizaţia de însoţitor

BUCUREŞTI. Indemnizaţia de însoţitor primită de pensionarii încadraţi în gradul I de invaliditate va creşte de la 1 septembrie 2024 cu suma de 224 de lei, de la 1.626 de lei, la 1.850 de lei, informează Ministerul Muncii şi Solidarităţii Sociale. Conform unui comunicat postat pe pagina de Facebook a ministerului, această sumă este încasată cumulativ cu pensia de invaliditate. „În prezent, indemnizaţia de însoţitor este calculată la 80% din punctul de pensie. Legea nr. 360/2023 privind sistemul public de pensii aduce o îmbunătăţire şi prevede un calcul al indemnizaţiei de 50% din valoarea salariului minim brut pe ţară garantat în plată. Drept urmare, indemnizaţia de însoţitor creşte cu 224 de lei de la 1 septembrie 2024", precizează sursa citată.

Prin HG nr. 598/2024, Executivul a stabilit că începând cu 1 iulie 2024 salariul minim brut pe ţară garantat în plată este de 3.700 de lei.

SURSA: AGERPRES

Raid aerian asupra Kievului

KIEV. Cel puţin şapte explozii s-au auzit luni dimineaţă deasupra Kievului, relatează jurnalişti ai AFP, în timp ce primarul Vitali Kliciko a declarat pentru Reuters că alimentarea cu energie electrică şi apă a capitalei a fost afectată.

De asemenea, atacuri aeriene au fost semnalate în mai multe regiuni ale Ucrainei de responsabili locali, fiind soldate cu cel puţin trei morţi. Guvernatorii din regiunile sudice Odesa şi Zaporojie, precum şi cel din regiunea Harkov (nord-est) au anunţat explozii pe Telegram şi au făcut apel la locuitori să se pună la adăpost.

„Un imobil de locuinţe a fost avariat într-un atac al duşmanului la Luţk", a afirmat primarul din acest oraş din nord-vest, Igor Polişciuk. Mai devreme, un atac asupra unei instalaţii industriale în regiunea centrală Poltava a rănit cinci persoane, a declarat guvernatorul Filip Pronin.

Cel mai mare producător privat de electricitate, DTEK, a anunţat o serie de sistări ale furnizării de electricitate după atacuri. Forţele aeriene ucrainene i-au informat pe cetăţeni că Rusia a ridicat de la sol două bombardiere strategice TU-95.

Comandamentul operaţional al forţelor armate poloneze a anunţat pe X că avioane poloneze şi aliate au fost activate după ce Rusia a lansat şi un atac asupra unor regiuni din vestul Ucrainei, în apropiere de frontiera poloneză.

Ucrainenii aşteaptă un atac masiv cu rachete ruseşti de ceva timp, notează Reuters. Ambasada SUA a emis un avertisment săptămâna trecută că există un risc sporit de atac în jurul Zilei Independenţei Ucrainei, care a fost marcată sâmbătă. „Dorinţa de a ne distruge energia îi va costa scump pe ruşi: infrastructura lor", a postat pe Telegram Andrii Iermak, şeful de cabinet al preşedintelui Volodimir Zelenski.

SURSA: AGERPRES

Au atacat Kievul FOTO: FAN

Anunţul oficial, după finalizarea mandatului

Secretarul general adjunct al Alianţei Nord-Atlantice, Mircea Geoană, a declarat că decizia sa privind candidatura la prezidenţială este luată la nivel personal, însă anunţul oficial va fi făcut în momentul încetării mandatului la NATO, adică în zilele următoare.

Mircea Geoană FOTO: FAN

BUCUREŞTI. „Pot să spun ceva - (...) trebuie să fii onest cu oamenii, nu trebuie să te învârţi în jurul cozii prea mult - la nivel personal decizia mea este luată. La nivel politic şi instituţional trebuie să respect regula jocului la NATO şi anunţul formal, oficial, am să-l fac în clipa în care termin mandatul meu şi acest lucru se va întâmpla în perioada imediat următoare. (...) Adică la nivel personal lucrurile sunt clare, sunt liniştit, sunt hotărât, sunt determinat, dar din punct de vedere al unui anunţ formal, oficial, şi tot ce înseamnă intrarea în următoarea etapă trebuie să mai aşteptăm câteva zile, nu mai este mult şi voi anunţa oficial în clipa în care voi termina mandatul la NATO. Aşa am promis, aşa am spus, aşa este corect'', a spus Geoană, duminică, la Digi 24.

El admite că decizia privind intrarea în cursa pentru Cotroceni nu este una uşoară. „Este o decizie care implică la nivel personal, de familie, de prieteni, de oamenii care mă susţin, un anumit grad de responsabilitate - nu te joci cu lucrurile astea. (...) Am vorbit cu foarte, foarte multă lume, am mers mult prin ţară, prin diasporă, am vorbit cu antreprenori, am vorbit cu oameni simpli, am vorbit cu românii şi cu româncele din toată ţara şi din diasporă şi cred că în clipa de faţă România şi românii şi româncele suntem pregătiţi pentru o schimbare adevărată'', a precizat el.

Întrebat în cât timp ar putea face anunţul privind candidatura la prezidenţiale, el a răspuns că ,'este o chestiune de bucătărie internă (...), lucrurile sunt discutate la nivelul conducerii NATO, la nivelul viitoarei conduceri a NATO''.

„În clipa în care lucrurile vor fi clare, voi face un anunţ public. (...) Nu am fugit de un răspuns, pentru că nu se face chestiunea asta, e o poziţie foarte importantă, înseamnă multă răspundere, nu poţi să intri într-o campanie în condiţiile în care ai o poziţie atât de importantă internaţională, dar lucrurile se aşază şi, repet, pentru mine, la nivel personal, la nivel de motivaţie, de înţelegere a nevoilor României, cred că România este pregătită pentru o schimbare importantă'', a adăugat Mircea Geoană.

În opinia sa, aceste alegeri prezidenţiale sunt probabil cele mai importante pe care le-a avut România ,'în ultimii, dacă nu 35, măcar 20 de ani''.

„Cred că întrebarea fundamentală la aceste alegeri este ce viitor alegem pentru România. (...) Sper din toată inima ca toţi românii şi româncele, alte etnii, tot ce înseamnă diaspora românească să vină în număr foarte mare la vot, pentru că se decide viitorul nostru, nu pentru 5 ani sau 10 ani, pentru un preşedinte sau pentru un guvern, două sau cinci, ci pentru multe, multe generaţii de acum, şi cred că este cea mai importantă alegere pe care o avem de făcut în ultimii 20 de ani sau mai mult'', consideră Geoană.

SURSA: AGERPRES

Producţia, în scădere cu 19%

BUCUREŞTI. Producţia de cărbune a României a totalizat, în primele şase luni ale acestui an, 929.700 tone echivalent petrol, fiind cu 19,8% mai mică (minus 230.100 tep) faţă de cea din perioada similară din 2023, conform datelor centralizate de Institutul Naţional de Statistică (INS).

Importurile de cărbune au fost, în perioada menţionată, de 95.900 tep, în scădere cu 42.400 tep (minus 30,7%) faţă de ianuarie-iunie 2023. Dinamica producţiei de cărbune cât şi importurile sunt prevăzute în scădere, în perioada 2024-2027, pe măsură ce alte capacităţi de producţie de energie vor fi puse în funcţiune, urmând să de diminueze cu 11,4%, respectiv cu 24,5%, conform estimărilor din ultima Prognoză a echilibrului energetic, publicată de Comisia Naţională de Strategie şi Prognoză (CNSP).

Astfel, potrivit estimărilor CNSP, producţia de cărbune va totaliza anul acesta 1,92 milioane tone echivalent petrol, în scădere cu 17,3% faţă de anul anterior, în 2025- 1,718 milioane tep (minus 10,5%), în 2026 - 1,555 milioane tep (minus 9,5%) şi în 2027 - 1,432 milioane tep (minus 7,9%).

Importurile se vor reduce în 2024 cu 15,4% comparativ cu 2023, la 206.000 tep, în 2025 cu 20,5%, la 164.000 tep, în 2026 cu 26,3%, la 121.000 tep şi în 2027 cu 34,4%, la 79.000 tep. Producţia şi consumul de cărbune în Uniunea Europeană au atins în 2023 cel mai scăzut nivel de la debutul colectării datelor statistice, în condiţiile în care producţia a coborât cu 22%, comparativ cu 2022, până la 274 milioane de tone, iar consumul a scăzut cu 23%, până la 351 milioane de tone, arată datele preliminare publicate recent de Eurostat.

Conform sursei citate, scăderea cu peste 100 milioane de tone a consumului de cărbune în decursul unui singur an pare a fi una dintre cele mai mari diminuări înregistrate vreodată pentru acest tip de combustibil în UE. În rândul statelor membre, Germania (37%) şi Polonia (27%) au fost principalele consumatoare de cărbune din UE, fiind responsabile pentru aproape două treimi din consumul total.

SURSA: AGERPRES

Producţie şi importuri mai mici FOTO: FAN

Deficitul de personal este o mare problemă de sistem

TÂRGU OCNA. Ministrul Justiţiei, Alina Gorghiu, a transmis, luni, cu ocazia participării la festivitatea de absolvire de la Şcoala Naţională de Pregătire a Agenţilor de Penitenciare „Constantin Brâncoveanu" din Târgu Ocna, că deficitul de personal din Poliţia Penitenciară reprezintă o mare problemă din sistem.

Ea le-a spus tinerilor absolvenţi că profesia pe care şi-au ales-o vine la pachet cu multe provocări şi cu foarte multe responsabilităţi, remarcând numărul în creştere al fetelor care aleg această carieră, pe care le-a felicitat în mod special.

„Am încredere că aduceţi prospeţime în sistem şi că veţi face performanţă. E nevoie de dumneavoastră, pentru că deficitul de resursă umană, vă spune un ministru al Justiţiei, sincer, e o mare problemă. În Poliţia Penitenciară avem un număr maxim de 16.000 de posturi, dintre care, conform situaţiei la sfârşitul lunii iunie, avem ocupate 13.000. Noi depunem toate eforturile să rezolvăm această situaţie. Am iniţiat un memorandum, şi colegii noştri ştiu, pentru suplimentarea a încă 1.600 de locuri de poliţişti, se află pe circuitul de avizare şi sper să ajungă curând pe masa Guvernului pentru aprobare. Şi pentru că tot am atins această temă a resursei umane, am o mare satisfacţie uitându-mă şi la fete şi la băieţi, că s-au făcut paşi înainte pentru asigurarea egalităţii de gen, pentru că 32,95% dintre absolvenţi sunt femei, 87 la număr şi vreau să le aplaud special pe fete în această promoţie. Bravo că aţi îndrăznit! În ANP avem 3.386 de posturi ocupate de personal de sex feminin, 26 de procente şi 24 sunt procente în conducere", a afirmat Alina Gorghiu.

Ministrul Justiţiei a dat asigurări că investiţiile viitoare din sistemul penitenciar vor crea beneficii atât pentru angajaţi, cât şi condiţii de cazare conform standardelor europene pentru persoanele private de libertate.

Alina Gorghiu FOTO: FAN

SURSA: AGERPRES

JURNAL ARĂDEAN

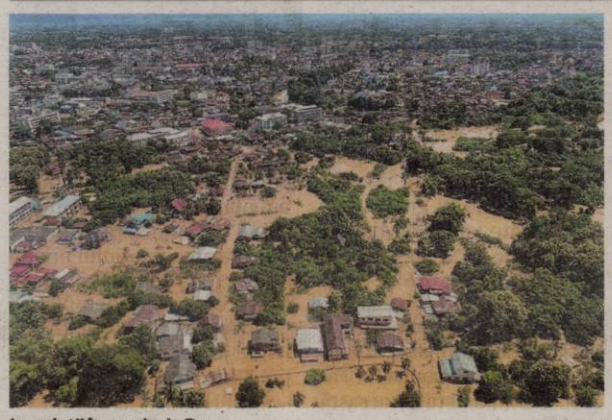

Inundaţii în provincia Prae FOTO: EPA

Inundaţii în Thailanda

BANGKOK. Inundațiile și alunecările de teren produse pe teritoriul Thailandei de ploile musonice s-au soldat cu 22 de morți, 19 răniți și peste 30.000 de gospodării afectate, conform unui anunț făcut luni de autoritățile care au avertizat și că unele provincii sunt expuse în continuare riscurilor, transmite Reuters.

Un cuplu din Rusia și 9 muncitori proveniți din Myanmarul vecin se numără printre cele 13 persoane ucise într-o alunecare de teren produsă pe insula sudică Phuket, conform autorităților.

Echipele de salvatori luptă pentru a scoate trei muncitori de sub dărâmăturile unui tunel feroviar care s-a prăbușit în provincia Nakhon Ratchasima (nord-est).

Inundații severe persistă în cinci provincii nordice, printre care Chiang Rai, Sukhothai și Prae, existând un risc crescut de inundații și în regiunile prin care trece râul Chao Phraya, inclusiv în capitala Bangkok. **SURSA: AGERPRES**

Temperaturi record

SIDNEY. Australia a înregistrat luni temperaturi hibernale record, valorile din termometre indicând 41,6 grade Celsius într-o zonă a regiunii costiere din nord-vestul țării, a anunțat centrul australian de meteorologie, informează AFP.

Acea temperatură a depășit cu 0,4 grade Celsius precedentul record și a fost înregistrată în baza militară Yompi Sound, la ora locală 15:37, a precizat aceeași agenție australiană.

Deși noul record este „provizoriu confirmat", oamenii de știință vor să se asigure că el nu a fost rezultatul unei anomalii locale înainte ca acesta să fie înscris în mod oficial în cartea recordurilor.

Precedentul record, care era de 41,2 grade Celsius, a fost stabilit în august 2020 în localitatea West Roebuck din nord-vestul țării. Iarna din Australia durează din iunie până în august.

Oamenii de știință au anunțat deja că anul 2024 va fi probabil cel mai călduros din istoria înregistrărilor meteorologice. **SURSA: AGERPRES**

Revine Oasis pe scenă?

Liam Gallagher FOTO: EPA

LONDRA. Frații Liam și Noel Gallagher, care s-au certat din 2009, au lăsat să se înțeleagă într-un mesaj pe rețelele de socializare că ar putea să facă, marți, un anunț cu privire la Oasis, alimentând speculațiile despre o reformare a acestui legendar grup Britpop.

Cei doi frați au publicat același clip de 11 secunde pe rețelele de socializare, în timpul nopții de duminică spre luni, cu un singur mesaj: „27/08/24. ora 8 dimineața".

La treizeci de ani de la albumul „Definitely Maybe" (lansat pe 29 august 1994) și care a lansat grupul, ar trebui să ne așteptăm la anunțul revenirii formației Oasis marți dimineața la 07:00 GMT?

Liam Gallagher, în vârstă de 51 de ani, i-a dedicat lui Noel, în vârstă de 57 de ani, „Half The World Away" de la Oasis, duminică seara, în timpul concertului său de la festivalul Reading, în vestul Londrei. Liam a interpretat mai multe hituri din „Definitely Maybe".

La finalul concertului, mesajul publicat pe rețelele de socializare „27/08/24. 8am" a fost difuzat pe marele ecran. **SURSA: AGERPRES**

Rămân 8 luni în spaţiu

FLORIDA. Plecați în spațiu inițial pentru opt zile, doi astronauți americani vor rămâne pe Stația Spațială Internațională opt luni. Nava spațială Boeing Starliner va reveni pe Pământ fără a-i avea la bord pe astronauții Butch Wilmore și Suni Williams. Întoarcerea fără echipaj permite NASA și Boeing să continue colectarea de date de testare pentru Starliner în timpul viitorului zbor de întoarcere, fără a accepta mai multe riscuri decât este necesar pentru echipajul său.

Wilmore și Williams au fost ocupați, printre altele, cu sprijinirea cercetării și întreținerii stației, precum și cu testarea sistemului Starliner și analiza datelor. Ei își vor continua activitatea în mod oficial ca parte a echipajului Expediției 71/72 până în februarie 2025. **SURSA: AGERPRES**

Wilmore şi Williams FOTO: EPA

Maria
Pasionată de modă FOTO: ADELA RUSU

Show canin
La Vilnius, în Lituania, s-a organizat o cursă de câini și un concurs de costume pentru rasa Corgi. FOTO: EPA

Înjunghiată la carnaval

LONDRA. O femeie în vârstă de 32 de ani a fost spitalizată în stare gravă după ce a fost înjunghiată în timpul unui carnaval duminică la Londra, a anunțat poliția.

Duminică, poliția a indicat că are cunoștință despre trei cazuri de înjunghiere în timpul carnavalului anual din Notting Hill. Un bărbat de 29 de ani se află în spital cu răni care nu îi pun viața în pericol, iar starea unui alt bărbat, de 24 de ani, nu a fost confirmată deocamdată.

Duminică, 15 polițiști au fost atacați, dar niciunul nu are răni serioase. Au fost operate 90 de arestări pentru o serie de infracțiuni precum atac împotriva unui lucrător al serviciilor de urgență, atac, posesie de droguri cu intenție de comercializare, furt, delicte de natură sexuală, tulburări ale ordinii publice.

Carnavalul din Notting Hill este cea mai mare petrecere stradală din Europa. Circa un milion de persoane sunt așteptate la eveniment, pentru a cărui securitate au fost mobilizați în jur de 7.000 de polițiști. **SURSA: AGERPRES**

Carnavalul Notting Hill FOTO: EPA

Protecţie în lumea digitală

Marea Britanie: Părinții nu ar trebui să le cumpere smartphone-uri copiilor sub 11 ani.

Selfie în Londra FOTO: EPA

LONDRA. Părinții nu ar trebui să le cumpere smartphone-uri copiilor sub 11 ani, avertizează unul dintre cei mai importanți operatori de telefonie mobilă din Marea Britanie, EE, într-un ghid publicat duminică, menit să „protejeze copiii în lumea digitală", conform AFP.

Aproape un sfert dintre copiii cu vârste cuprinse între 5 și 7 ani au un smartphone în Marea Britanie, conform unui studiu realizat de autoritatea de reglementare a mass-media OFCOM, publicat în aprilie.

Potrivit operatorului EE, o filială a grupului britanic de telefonie BT, copiii cu vârsta sub 11 ani nu ar trebui să aibă telefoane care să le ofere acces la internet și la rețelele sociale, ci mai degrabă „dispozitive cu capacitate limitată" cu care să poată doar să trimită mesaje text și să efectueze apeluri.

Tinerii sub 13 ani ar trebui să aibă acces restricționat la rețelele sociale, potrivit EE. Părinții lor ar trebui să instaleze controale pentru a monitoriza timpul petrecut în fața ecranului, utilizarea aplicațiilor și pentru a stabili limite de timp pentru anumite aplicații.

Controlul parental ar trebui activat până la vârsta de 16 ani, potrivit operatorului. Acest lucru ar face posibilă gestionarea accesului la site-uri, conținuturi și platforme inadecvate.

Aceste recomandări urmăresc să „protejeze copiii în lumea digitală", a precizat EE, care nu va limita totuși vânzările de smartphone-uri în funcție de vârsta utilizatorilor.

Compania vrea să ajute părinții „să facă cele mai bune alegeri pentru copiii lor", a declarat Mat Sears, directorul de afaceri generale al operatorului EE.

Există o dezbatere aprinsă în Marea Britanie cu privire la modul de reglementare a accesului copiilor și adolescenților la tehnologie și smartphone-uri.

În mai, parlamentarii din comisia pentru educație a Camerei Comunelor au declarat că guvernul ar trebui să ia în considerare o interdicție totală a smartphone-urilor pentru tinerii sub 16 ani.

Dar prim-ministrul Keir Starmer, el însuși tatăl a doi adolescenți, a exclus în iulie interzicerea telefoanelor pentru copiii sub 16 ani. „Nu cred că este o idee bună", a spus el, sugerând în schimb că ar trebui puse în aplicare „protecții mai bune" pentru copii. **SURSA: AGERPRES**

Acaparaţi de jocul cu Pokemoni FOTO: EPA

Dependenţă FOTO: EPA

FONDAT 1989, APARE LA ARAD, E-MAIL: REDACTIA.JURNALARADEAN@INFORMMEDIA.RO; PUBLICITATE.JURNALARADEAN@INFORMMEDIA.RO

Daria Paliciuc, abonată la medalii în concursurile de hipism

PAGINA 7

JURNAL ARĂDEAN

Claudia Cardinale, joi seara, la „Arta", în „Ghepardul"

PAGINA 10

MIERCURI
28 AUGUST 2024
ANUL XXXVI, NR. 9645
12 PAGINI - 5 LEI

34° Temperaturile se vor situa între 18 și 34 grade. Vântul va sufla cu 15 km/h.

DIMINEAȚA | AMIAZA | SEARA

Aradul „mixat" de DJ

Şase DJ, şase stiluri diferite, şase poveşti muzicale. Fiecare spune, însă, acelaşi lucru: Aradul trăieşte, are viaţă, dar este de datoria noastră să o vedem, să o simţim, să o trăim.

ARAD. Spunem nu de puține ori că Aradul nu are viață, Aradul este un oraș mort care nu oferă prea mult în zona de entertainment. Că nu este nici pe departe așa, vin să ne spună șase dintre cei mai cunoscuți DJ ai Aradului. DJ care reușesc, prin proiectele proprii, dar mai ales prin faptul că iubesc ceea ce fac și o fac cu pasiune, să pună culoare în, uneori, griul cotidian. Cum văd ei viața Aradului, ce oportunități oferă orașul, ce înseamnă să fii DJ de meserie, și cum ar trebui să ne raportăm la viața de noapte sau de „la apusul" unei duminici, ne spun pe rând cei care au ales să fie oamenii de la platanele petrecerilor noastre.

Cătălin Lăpuşcă, veteranul „platanelor" arădene, Sebastian Cojocaru, omul din spatele conceptului „La Apus", alături de echipa sa formată din Mihetz, DJ N Alin și David, Cosmin Băhnean - Mike Kross - care a urcat pe scenele celor mai renumite festivaluri - vorbesc despre ce înseamnă această meserie, care sunt oportunitățile pe care ea le oferă, mai ales într-un oraș mediu, cum este Aradul. Ce așteaptă de la orașul în care s-au format și au ales să rămână pentru a-i asigura coloana sonoră, care sunt proiectele lor de viitor, sunt doar câteva dintre subiectele pe care le-am abordat, în încercarea de a prezenta o altă față a Aradului. Pentru că Aradul nu înseamnă doar administrație, politică, evenimente mai mult sau mai puțin fericite. Aradul înseamnă și viața de după muncă, viața din weekenduri, viața din nopțile în care stresul cotidian face loc distracției și relaxării. /P.4-5

Distracţie la lacul Ghioroc FOTO: FAN

Ghioroc Summer Fest, la final

GHIOROC. Se va trage cortina peste cea de a 13-a ediție a Ghioroc Summer Fest. Însă evenimentul nu va fi trecut cu vederea de organizatori, care le propun arădenilor, și nu numai, două zile pline de evenimente și distracție. /P.10

S-a răsturnat FOTO: FAN

Cu roţile-n sus pe Arad - Şiria

ARAD. După ce luni dimineață o mașină a ajuns în șanț la ieșire din Horia spre Arad, marți, aproximativ la aceeași oră, un autoturism s-a răsturnat în afara părții carosabile. /P.6

Cod galben de căldură, în Arad

ARAD. Aradul este sub cod galben de avertizare meteorologică. După ce căldura s-a resimțit și marți, 27 august, meteorologii au anunțat că temperaturile ridicate persistă și miercuri, 28 august. /P.3

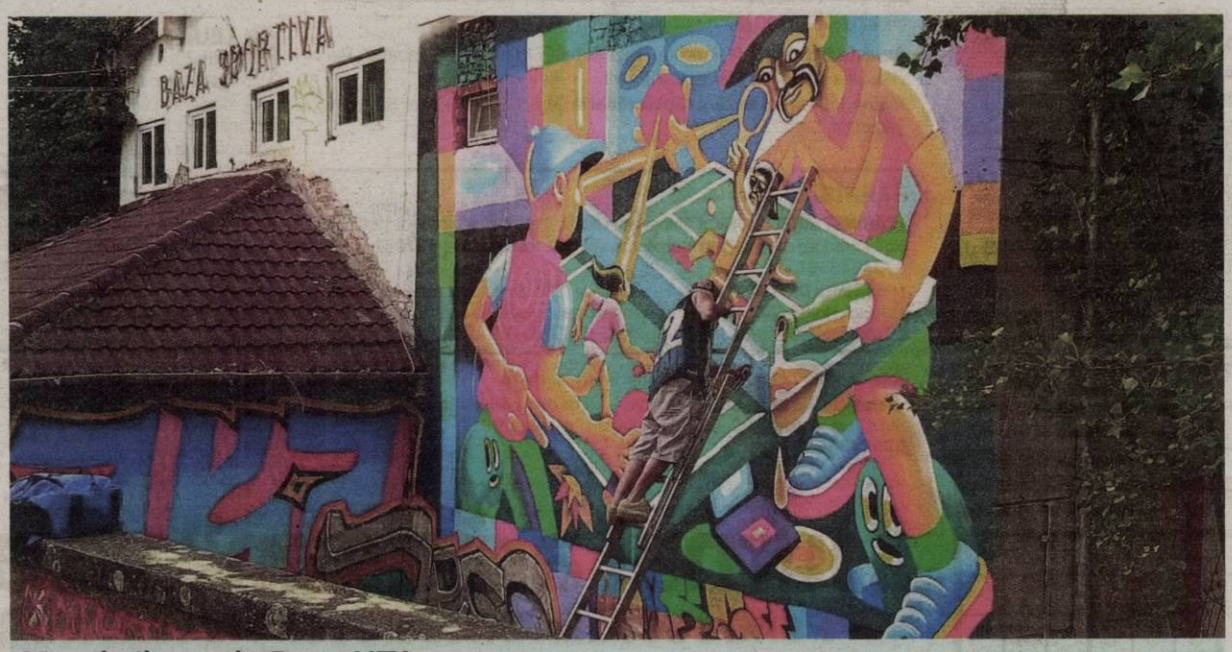

Mural vibrant la Baza UTA

După ce a pus culoare pe digul din zona Podului Decebal, atelierul de artă murală comisionat de Citizenit s-a mutat la Baza UTA de pe malul Mureșului. Zidurile clădirii au devenit pânze, pereții acesteia fiind transformați în murale vibrante de IRLO, Homeboy și This-LuxEasy. Împreună cu muralul de pe strada Gheorghe Lazăr, lucrările vor fi celebrate printr-un weekend de concerte, petreceri, discuții cu artiști și cinema în aer liber, între 29 și 31 august. FOTO: DIANA DUȚU

The Motans FOTO: FAN

AOA a anunţat primii artişti

ARAD. Iris cu Nelu Dumitrescu și mezzosoprana Angela Popescu, The Motans, FC DNB și Margaret Dygas sunt primii artiști anunțați de echipa Arad Open Air Festival. /P.3

2 septembrie, termen pentru carnetele de rentă

Carnetele de rentă viageră trebuie vizate până cel târziu pe 2 septembrie 2024.

ARAD. Sunt ultimele zile pentru ca fermierii arădeni să își vizeze carnetele de rentă viageră. APIA a atras atenția că termenul limită până la care rentierii agricoli pot transmite documentele specifice privind acordarea rentei viagere agricolă este data de 2 septembrie 2024.

Pentru obținerea sumei de bani reprezentând renta viageră agricolă aferentă anului 2023, rentierii vor solicita viza anuală, fie prin prezența fizică la sediile Centrelor Județene APIA, fie prin mijloace electronice de comunicații sau poștă/curier.

„În cazul decesului rentierului, renta datorată acestuia până la data decesului poate fi încasată de moștenitorii săi. Cererea de moștenitor trebuie însoțită de următoarele documente justificative: *carnetul de rentier al defunctului (obligatoriu în original); *copie a certificatului de deces; *copie a actului doveditor privind calitatea de moștenitor (certificat de moștenitor sau certificat de calitate de moștenitor, certificat de legatar, hotărâre judecătorească de succesiune învestită cu formula „definitivă"); *copie după B.I/C.I./pașaport al moștenitorului; *împuternicire/declarație notarială din care să reiasă acordul celorlalți moștenitori privind solicitarea și încasarea rentei viagere agricole datorată rentierului (original); *extras de cont pe numele moștenitorului", explică Alin Triponescu, directorul APIA Arad. /P.3

Au oferit lecţii anticorupţie

ARAD. Angajații unei direcții a Consiliului Județean Arad au fost „vizitați" de ofițerii Serviciului Județean Anticorupție Arad, din cadrul Direcției Generale Anticorupție, pentru o activitate de educație și prevenire a faptelor de corupție. /P.6

„Salicil", retras din magazine

ARAD. Distribuitorii au anunțat că un anumit tip de salicil, ambalat în pachete de 25 de grame nu este recomandat pentru a fi folosit. Produsul în cauză a ajuns și în județul Arad. /P.3

Bucuria golului FOTO: FAN

Academia UTA, calde şi reci

ARAD. Juniorii mari de la UTA au pierdut „dubla" cu Viitorul Cluj, ceea ce nu este tocmai în regulă, dacă se dorește calificarea în play-off. În schimb, cei mai mici dintre puștii UTA-ei au trecut clar de CSȘ Gloria, iar într-o „dublă" cu Poli, victoriile au fost împărțite. /P.7

UTA, victorie ratată în minutul 90+5

UTA a fost egalată de Farul, când nimeni nu se aștepta, în ultimul meci din etapa a VII-a a Superligii. Era 1-0 pentru UTA, în min. 90+5, atunci când o greșeală colectivă a elevilor lui Mircea Rednic a făcut ca oaspeții să marcheze, prin Dican, și visul primei victorii la Arad, în acest sezon, a fost spulberat. /P.7 FOTO: FAN

Inform Media Press SRL
JURNAL ARĂDEAN | ARAD ONLINE www.aradon.ro

INFORM MEDIA PRESS angajează:

DISTRIBUITORI
pentru diverse cartiere ale Aradului

Dacă îți dorești să faci parte din echipa celor mai bune produse media din Arad trimite-ne CV-ul la adresa de e-mail:
cristian.sulintan@informmedia.ro sau amănunte la telefon ☎ **0720.400.417, 0728.284.737.**

Remember: 28 august

1619 Ferdinand al II-lea este ales împărat al Sfântului Imperiu Roman

1749 S-a născut Johann Wolfgang von Goethe, scriitor german (d. 1832)

1828 S-a născut (S.V.) Lev Tolstoi, scriitor rus (d. 1910)

1894 S-a născut Karl Böhm, dirijor austriac (d. 1981)

1897 S-a născut Charles Boyer, actor francez (d. 1978)

1916 Primul Război Mondial Germania declară război României

1917 A murit Calistrat Hogaș, prozator român (n. 1848)

1939 S-a născut **Rodica Ojog-Brașoveanu,** scriitoare română (d. 2002)

1941 Al Doilea Război Mondial Peste 600.000 de germani sunt deportați de către Stalin către Siberia și Kazahstan

1947 S-a născut Vivi Dragan Vasile, director de imagine

Rodica Ojog-Brașoveanu FOTO: WIKIPEDIA

1959 A murit Bohuslav Martinu, compozitor ceh (n. 1890)

1965 S-a născut Shania Twain, interpretă americană de muzică pop

1965 S-a născut Tomi Cristin, actor român de teatru și film

1969 S-a născut Jason Priestey, actor american

1993 A murit Gheorghe Mocanu, pictor român (n. 1938)

1995 A murit Michael Ende, scriitor german (n. 1928)

2005 A murit Hans Clarin, actor german (n. 1929)

Telefoane utile

☎ INFORMAȚII TELEFONICE: 118.932; ☎ ROBOT: 1958; ☎ APEL UNIC DE URGENȚĂ (SALVARE, POLIȚIE; POMPIERI): 112; ☎ PRIMĂRIA MUNICIPIULUI ARAD: Program de relații cu publicul (camera 5) luni-joi între 8-18; vineri între 8-16. Tel. centrală: 0257/281.850; ☎ S.C. E.ON GAZ ROMÂNIA - Sucursala Arad - Dispecerat și intervenție telefon:0357/403.321; ☎ DERANJAMENTE CURENT ELECTRIC: 0257/929; ☎ INFORMAȚII CFR: 0257/231.777; ☎ PROTECȚIA CONSUMATORULUI: B-dul Revoluției, nr. 50. Telefon: 0257/257.049; ☎ POLIȚIA LOCALĂ: 0257/939; ☎ SESIZĂRI ILUMINAT PUBLIC MUNICIPIUL ARAD – 0800.500.072 (tel verde)

Sudoku

REGULI: În fiecare bloc sunt câteva cifre între 1 și 9, stabilite dinainte. Acestea trebuie completate cu cifrele lipsă, în așa fel încât fiecare număr să figureze o singură dată. De asemenea, cifrele de la 1 la 9 trebuie să figureze o singură dată atât pe rândurile orizontale cât și pe coloanele verticale ale celor nouă blocuri luate împreună.

ÎNCEPĂTORI

	5		3				1	9
9	2						6	
					5	7	4	
			4					3
5	4				1			
			6	5	9			
			1			8		
	7	4						2
	3					6	7	

AVANSAȚI

						1		9
2								6
8		3		1	7			
6		1	9			4		
			4	5			6	
		5						7
7								4
			7	9	6	5		
				2			1	8

Soluțiile jocurilor din numărul precedent:

ÎNCEPĂTORI

3	5	7	9	8	4	2	1	6
9	2	8	5	6	1	4	7	3
1	4	6	3	7	2	8	5	9
8	9	1	2	3	5	6	4	7
5	6	4	7	9	8	3	2	1
2	7	3	1	4	6	5	9	8
7	1	2	8	5	3	9	6	4
4	8	5	6	1	9	7	3	2
6	3	9	4	2	7	1	8	5

AVANSAȚI

1	9	3	8	2	6	4	5	7
6	5	2	4	7	1	8	3	9
7	4	8	9	5	3	2	6	1
2	8	5	7	1	9	3	4	6
3	6	9	2	4	5	1	7	8
4	1	7	3	6	8	5	9	2
5	2	6	1	3	7	9	8	4
8	3	1	6	9	4	7	2	5
9	7	4	5	8	2	6	1	3

Rețeta zilei

Salată cu varză roșie

INGREDIENTE. 5-6 cartofi, 2-3 morcovi, 200 g șuncă slabă, 2 ouă, 1 gogoșar, 1 lingură muștar, 0.25 varză roșie, zeama de la 1-2 lămâi, 2-3 fire mărar, 100 ml ulei, sare, piper.

MOD DE PREPARARE. Speli bine cartofii și îi pui la fiert în apă ușor sărată. Separat fierbi un ou și morcovii, în prealabil spălați și curățați. Decojești cartofii și oul fiert. Cureți gogoșarul de cotor și semințe, iar varza de cotor, nervurile mai groase și foile exterioare vestede. Păstrezi câteva foi de varză pentru decor.

Tai șunca și gogoșarul în fâșii, varza fideluță cartofii, albușul oului fiert și morcovii în cubulețe, iar mărarul mărunt. Pentru maioneză, mixezi gălbenușul fiert cu cel crud, muștarul și un praf de sare. După ce ai obținut o pastă omogenă, torni câte un strop de ulei și amesteci până când se încorporează, fără să schimbi sensul de amestecare. Sărezi maioneza și o acrești după gust, cu zeamă de lămâie.

Decorezi un bol cu frunze de varză. Așezi restul de legume amestecate cu maioneza, sare și piper după gust și decorezi cu gogoșar, șuncă și fire de mărar.

POFTĂ BUNĂ!

Pentru mai multe rețete intră pe www.culinar.ro

Piețe și târguri

Azi este zi de piață la Pâncota, Beliu, Buteni, Șiclău, Macea, Vânători, Pecica, Șiria și **zi de târg la** Beliu și Buteni.

Mâine, joi, este zi de târg săptămânal la Curtici, Sebiș, Cermei, Săvârșin, Secusigiu, Zerind.

Sănătate

- **CABINET GINECOLOGIC:** Cabinet ginecologic Arad, B-dul Decebal 11 (lângă Hotel Aradul), chiuretaj medicamentos, eco 4 D, test PAP.TEL: 0770823850, 0723643581
- **Policlinica DR. TURCIN, oferă:** Cardiologie (EKG, Ecografie cardiacă, Doppler vascular, Holter EKG și TA, Test de efort), Oftalmologie (chirurgie pol anterior; CV computerizat; optică medicală), **NOU–OZONOTERAPIA,** ORL (videoendoscopie), Pneumologie, Neuropsihiatrie, Medicină de familie, Ecografii generale. **Telefon: 0257/285510, www.policlinica-turcin.ro**
- **Farmacia GLYKON–UTA**, Bl U 6 (vis-a-vis de biserica în construcție). Deschis zilnic: luni-vineri 07.00 -21.00 sâmbătă și duminică 08.00-18.00. **Telefon: 0257/241197.**

Horoscop

BERBECUL (III.21.-IV.20.)

Este o zi în care reușești să duci la bun sfârșit tot ceea ce ți-ai propus. Această perioadă este una de bun augur. Ești optimist în ceea ce privește viitorul și te relaxezi când vine vorba de deciziile pe care le-ai putea lua. Se anunță o perioadă promițătoare.

TAURUL (IV.21.-V.20.)

Te-ai trezit cu multă energie, astfel că ești gata să te pui pe treabă și să finalizezi proiectele pe care le-ai început. Te bucuri de sprijinul colegilor de la locul de muncă, așa că vei termina treaba fără să depui prea mult efort, iar rezultatele depășesc așteptările.

GEMENII (V.21.-VI.21.)

Este o perioadă minunată pentru a pune sănătatea emoțională pe primul loc. Activitățile pe care le ai astăzi te fac mult mai atent la ceea ce ai nevoie. Se anunță schimbări importante pe plan personal și profesional. După ce ai trecut prin clipe dificile, astrele pare că îți zâmbesc.

RACUL (VI.22.-VII.22.)

Vei primi ajutor din partea familiei și a celor dragi. Ești o zodie care traversează o perioadă aglomerată. Ai nevoie de tot sprijinul pe care poți să-l primești de la oamenii dragi ție. Încearcă să nu pui presiune asupra ta și să urmezi procesul natural.

LEUL (VII.23.-VIII.23.)

Ești o zodie de foc care aspiră la excelență. În această perioadă te gândești mult mai mult la ceea ce e nevoie să faci pentru a-ți atinge obiectivele profesionale. Viața ta se schimbă într-un ritm alert. Vei vedea că astrele vor fi de partea ta.

FECIOARA (VIII.24.-IX.23.)

Te-ai simțit în ultima vreme de parcă ai fi trăit continuu într-un labirint cu oglinzi în care nu mai știai ce era real și ce nu. Viața căpătase o tușă suprarealistă cu Mercur retrograd în a douăsprezecea ta casă. Dar nu te teme, lucrurile se schimbă acum.

BALANȚA (IX.24.-X.23.)

Ești un bun membru de echipă de obicei, căci nu ești deloc individualist. Motivul pentru care ai simțit că nu te mai conectezi cu nimeni și că înăuntrul tău fac ravagii furtunile a fost, desigur, Mercur retrograd. Dar acum revin pacea și armonia.

SCORPIONUL (X.24.-XI.22.)

Acorzi prea multă atenție problemelor de la locul de muncă. Încearcă să te detașezi de lucrurile mărunte și să privești cu mai multă atenție imaginea de ansamblu a vieții tale. Următoarea perioadă va fi productivă, iar viitorul se anunță plin de reușite.

SĂGETĂTORUL (XI.23.-XII.21.)

Urmează o schimbare importantă în viața ta. S-ar putea să fie nevoie să iei câteva decizii importante, iar presiunea din exterior pare că se resimte. Stresul s-ar putea să te acapareze și acest lucru ar putea să îți afecteze profund starea de sănătate.

CAPRICORNUL (XII.22.-I.20.)

Muncești din greu pentru ceea ce îți dorești, iar acest lucru se observă în tot ceea ce faci. Astrele sunt și ele de partea ta și te ajută să evoluezi. Viața te va surprinde în cele mai plăcute moduri. Tot ce trebuie să faci este să ai mai multă încredere în tine.

VĂRSĂTORUL (I.21.-II.20.)

Ai nevoie de o pauză. Poate ți-ar prinde bine să vorbești cu un profesionist despre sentimentele tale. Te simți epuizat și pare că viața te surprinde în momente din ce în ce mai dificile. Te bucuri de prosperitate, iar acest lucru te ajută să fii mai ambițios pe viitor.

PEȘTII (II.21.-III.20.)

Rutinele tale zilnice au fost profund afectate în ultima perioadă. Ți-a fost greu să mai faci sport și ajungeai să te culci la ore inumane. Dar de mâine poți reîncepe cruciada pentru o sănătate mai bună. Trezește-te mai devreme ca să ai timp să meditezi.

„Jurnal arădean" vă ascultă

Pentru sesizări Difuzare sună la telefon: 0257.241.151

De luni până joi, între orele 11.00-13.00, la telefonul 0257.212.055.

ARAD. L. Preda locuiește într-un bloc în Faleza Sud și e nemulțumită de faptul că plătește cheltuieli prea mari. „De obicei, într-o lună de vară, plăteam 85-100 de lei, acum am 200 de lei lunar. Și asta de vreo doi ani de zile! Pentru că există o adevărată fobie a acoperișurilor. Nu mai știm să reparăm, să înlocuim o țiglă, două, ci să schimbăm tot acoperișul! Chiar dacă costurile sunt enorme - pentru un apartament cu o cameră, de pildă, se ridică la aproximativ 4.000 de lei! Sunt mulți proprietari care au chiriași și lor le convine, că plătesc din chirie; dar noi, ceilalți..." - punctează cititoarea noastră. Îi recomandăm să ia legătura cu ULALA.

Stela Truța locuiește în Arad, are 92 de ani și e nelămurită în legătură cu noua decizie de pensionare. Deși pensia i se va mări cu peste 600 de lei, ea consideră că majorarea ar fi trebuit să fie de peste 1.300 de lei, astfel că a fost văduvită de aproximativ 700 de lei. O discuție cu directoarea Casei Județene de Pensii Arad ar putea face lumină în acest caz. **JA-D.D.**

Vremea

Miercuri, 28 august

www.aradon.ro

19° LA ORA 6 — temperaturile se vor situa între 18 și 19 grade. Vântul va sufla cu 11 km/h dinspre V.

34° LA ORA 18 — temperaturile se vor situa între 33 și 34 grade. Vântul va sufla cu 9 km/h dinspre N.

Ziua precedentă

Arad	19/34	Umiditate:	61%
Lipova	19/34	Presiune:	1017 mb
Chișineu-Criș	19/34	Precipitații:	25%
Săvârșin	18/33	Vânt:	11 km/h
Sebiș	18/33	Direcție vânt:	SE

Azi

Temperaturile se vor situa între 18 și 34 grade. Vântul va sufla cu 15 km/h, dinspre VSV.

Soarele

Răsare: 06:49
Apune: 20:22

FAZELE LUNII

4.08 · 12.08 · 19.08 · 26.08

MIERCURI	JOI	VINERI	SÂMBĂTĂ
18° 34°	18° 34°	18° 34°	19° 35°
însorit	însorit	mai mult însorit	însorit

Calendar

Biserica ortodoxă: Sfântul Moise Etiopianul (Post)
Biserica greco-catolică: Sf. cuv. Moise Etiopianul; [Sf. Augustin]
Biserica romano-catolică: Ss. Augustin, ep. înv. **; Florentina, fc.

Prognoză pentru trei zile

Temperaturile minime vor fi cuprinse între 18 și 19 grade, iar cele maxime între 34 și 35 grade.

Temp.minime: 18 - 19°C
Temp.maxime: 34 - 35°C

JURNAL ARĂDEAN
B-dul Revoluției nr. 62, Arad
Nr. ISSN: 1220-7489

BRAT Auditat de BRAT
Reclamații difuzare: 0257.241.151

Șef departament publicitate și departament difuzare: Cristian Sulințan
Marea publicitate: 0257.280904
Mica publicitate: 0257.210775; B-dul Revoluției, nr. 62
Tiparul executat la: Mediaworks Hungary Zrt., 6729, Szeged

Redactor șef: Flavius Ștețcu Responsabil de număr: **Diana Duțu**
Departamente: Eveniment: Alin Gherasim; Sorina Ambruș; Economic: Andreea Pintea; Social: Diana Duțu; Sport: Daniel Scridon, Leo Sfâra; Andreea Vlase; Cultură: Eugen Rogojan.
Tehnoredactare: Ghizela Șerban, Munteanu Daniel.
REDACȚIE: tel. 0257.212.055; e-mail: redactia.jurnalaradean@informmedia.ro, adevaruldearad@informmedia.ro, publicitate.jurnalaradean@informmedia.ro, publicitate.adevarul@informmedia.ro

AOA a anunţat primii artişti pentru ediţia 2024

Iris cu Nelu Dumitrescu şi mezzosoprana Angela Popescu, The Motans, FC DNB şi Margaret Dygas sunt primii artişti anunţaţi la AOA.

ARAD. A mai rămas puțin timp până la ediția de anul acesta a Arad Open Air Festival, ce se va desfășura la Aeroportul Arad pe 6 și 7 septembrie. În ultimele două săptămâni, organizatorii festivalului au anunțat patru dintre artiștii ce vor urca pe scena principală și pe scena ABC. Primii anunțați au fost cei de la IRIS-Nelu Dumitrescu, ce vor veni la Arad pe main stage-ul AOA alături de mezzosoprana Angela Popescu, pe 6 septembrie.

Al doilea artist invitat anunțat a fost DJ-ul Margaret Dygas, ce va mixa la ABC Stage. „Recunoscută pentru stilul ei unic și mixurile hipnotice, Margaret Dygas promite să aducă o atmosferă electrizantă care va captiva publicul de la început până la sfârșit. Nu rata ocazia de a o vedea live și de a te lăsa purtat de muzica ei la unul dintre cele mai așteptate evenimente ale anului!", spun cei de la AOA.

Pe scena principală a festivalului vor urca, pe 7 septembrie, FC DNB - Gojira, Planet H și Psihotrop, care vor aduce drum and bass autentic în fața publicului festivalier. În aceeași zi, pe aceeași scenă, va urca și The Motans.

Programul festivalului pe cele două zile, precum și restul artiștilor invitați, vor fi făcute publice, cel mai probabil, săptămâna viitoare. „Artiști talentați și energici vor transforma fiecare moment într-o experiență de neuitat - ne revedem pentru 2 zile de distracție intensă pe 6-7 septembrie la Aeroportul Arad", promit organizatorii AOA. **JA-E.R.**

> Artişti talentaţi şi energici vor transforma fiecare moment într-o experienţă de neuitat
>
> **ORGANIZATORII AOA2024**

IRIS – Nelu Dumitrescu, la AOA FOTO: FAN

2 septembrie, termen pentru carnetele de rentă

Carnetele de rentă viageră trebuie vizate până cel târziu pe 2 septembrie 2024.

Este nevoie ca rentierii să își vizeze carnetele FOTO: FAN

ARAD. Pentru vizarea electronică, rentierii vor transmite documentele necesare acordării vizei pe adresa de e-mail a centrului județean APIA pe raza căruia figurează cu domiciliul și vor contacta telefonic funcționarii APIA pentru a primi confirmarea acordării vizei. Documentele pe care trebuie să le prezinte rentierul la depunerea declarațiilor de vizare, personal sau prin împuternicit/mandatar/curator, sunt: *carnetul de rentier agricol; *actul de identitate al solicitantului; *decizia de la comisia de expertiză medicală - pentru solicitanții pensionați pe caz de boală gradele I sau II/decizia de la comisia de expertiză medicală și decizia de pensionare la limită de vârstă - pentru solicitanții pensionați pe caz de boală gradele I sau II a cărei pensie de invaliditate devine pensie pentru limită de vârstă; *procură notarială autentificată/curatelă/hotărâre judecătorească rămasă definitivă prin nerecurare, din care să reiasă că solicitantul este tutore legal al rentierului agricol, în original, numai pentru cazurile în care vizarea carnetului de rentier agricol este solicitată prin reprezentant legal; *contractul/contractele de arendare încheiat/încheiate până la data de 30 septembrie 2011, cu respectarea prevederilor Legii arendării nr.16/1994*), cu modificările și completările ulterioare, sau încheiat/încheiate după data de 1 octombrie 2011, cu respectarea prevederilor Codului civil; *extras de cont pe numele rentierului agricol, deschis la oricare bancă de pe teritoriul României, în lei (opțional); *declarația pentru obținerea vizei anuale.

Așadar, până luni, 2 septembrie, inclusiv rentierii trebuie să își vizeze carnetele, termenul inițial fiind de 31 august - doar că ziua de sâmbătă fiind nelucrătoare s-a luat decizia prelungirii până luni. **JA-A.P.**

Valul de căldură persistă în Arad

ARAD. Valul de căldură persistă în Arad. Meteorologii au emis un cod galben valabil atât pentru ziua de marți, 27 august, cât și pentru miercuri, 28 august. Potrivit ANM marți, 27 august, „valul de căldură persistă în Crișana, nordul Banatului, sudul Olteniei, sud-vestul și centrul Munteniei, unde local este caniculă, iar disconfortul termic ridicat. Indicele temperatură-umezeală (ITU) atinge pragul critic de 80 de unități. Temperaturile maxime vor fi în general de 34...35 de grade". Pentru ziua de miercuri „local va fi caniculă, iar disconfortul termic ridicat. Indicele temperatură-umezeală (ITU) va atinge pragul critic de 80 de unități. Temperaturile maxime vor fi în general de 34...35 de grade". De asemenea, ANM atrage atenția că pe parcursul zilelor de miercuri și de joi, instabilitatea atmosferică va fi temporar accentuată în anumite regiuni. **JA-A.P.**

Profesori ai UAV, membri în CNATDCU

Decanul Facultăţii de Teologie, prof.univ.dr. Cristinel Ioja, face parte din Consiliul General al Comisiei Naţionale de Atestare a Titlurilor, Diplomelor şi Certificatelor Universitare.

ARAD. A fost publicată componența unuia dintre cele mai importante organisme pentru învățământul superior românesc: Comisia Națională de Atestare a Titlurilor, Diplomelor și Certificatelor Universitare (CNATDCU) din care vor face parte, pentru următorii patru ani, 6 cadre didactice ale Universității „Aurel Vlaicu" din Arad. Comisiile de specialitate în care au fost nominalizați sunt constituite din experți în domeniile științifice arondate.

Prof. univ.dr Cristinel Ioja, decanul Facultății de Teologie, face parte din Consiliul General al CNATDCU și ocupă, de asemenea, funcția de președinte al comisiei de teologie. Alături de el, face parte, ca și membru al comisiei, conf. univ.dr Caius Cuțaru, cadru didactic al facultății arădene.

Prof.univ.dr. Dana Copolovici, prorector privind cercetarea științifică, este membru al comisiei Biologie și Biochimie, iar prof. univ.dr. Copolovici Lucian, directorul Institutului de Cercetare Interdisciplinar al Universității „Aurel Vlaicu" din Arad, este membru în comisia pentru Inginerie Mediului.

Tot în domeniul ingineriei, universitatea arădeană de stat este reprezentată de către prof. univ.dr. Bălaș Valentina, membru în comisia de Calculatoare, tehnologia informației și ingineria sistemelor și de către prof.univ.dr. Duma Virgil-Florin, membru în cadrul comisiei de Inginerie mecanică, mecatronică și robotică și inginerie genistică și de armament.

„Selectarea colegilor mei în comisiile de specialitate, precum și în Consiliul General al CNATDCU, confirmă valoarea profesională și integritatea acestor cadre didactice. Ne bucură reprezentarea universității arădene de stat în acest organism și cred că aceste nominalizări vor contribui la creșterea prestigiului UAV și a încrederii în valoarea educațională a programelor noastre de studii, asigurată de expertiza întregului corp academic", a declarat rectorul UAV, Teodor Cilan.

Conservant „Salicil", retras din magazine

ARAD. Anunțul retragerii din magazine a conservantului a fost făcut public pe pagina Autorității Naționale Sanitar Veterinare și pentru Siguranța Alimentelor. Distribuitorii au anunțat că un anumit tip de salicil, ambalat în pachete de 25 de grame nu este recomandat pentru a fi folosit. Produsul în cauză a ajuns chiar și în județul Arad, așadar arădenii trebuie să verifice dacă au achiziționat acel produs și să nu îl folosească.

Potrivit anunțului de retragere motivul este „substanță neautorizată ca aditiv alimentar (acid salicilic 99%), comercializată ca agent de conservare". „Considerând că sănătatea consumatorilor este cea mai importantă, solicităm clienților sa NU utilizeze produsul în industria alimentară și vă rugăm cu amabilitate să le returneze la punctul de vânzare din care s-a achiziționat produsul, care a fost distribuit în județele Bihor, Cluj și Arad. Le cerem scuze clienților noștri pentru neplăcerea creată și îi asigurăm că monitorizăm permanent calitatea și siguranța produselor noastre. Ne cerem scuze pentru orice neplăcere creată!", este anunțul unuia dintre distribuitori. **JA-A.P.**

Produsul retras FOTO: FAN

INFORM MEDIA PRESS angajează:

DISTRIBUITORI DE PRESĂ

pentru diverse cartiere ale Aradului

Dacă îți dorești să faci parte din echipa celor mai bune produse media din Arad trimite-ne CV-ul la adresa de e-mail: **cristian.sulintan@informmedia.ro** sau amănunte la telefon ☎ **0720.400.417, 0728.284.737.**

Solicitantul este de acord cu utilizarea datelor sale personale conform regulamentului GDPR al firmei noastre publicat de site-ul Inform Media Press.

(7950)

Inform Media Press SRL

JURNAL ARĂDEAN

ARAD ONLINE www.aradon.ro

JURNAL ARĂDEAN

Aradul „mixat” de DJ: Oamenii de

Spunem nu de puține ori că Aradul nu are viață, Aradul este un oraș mort care nu oferă prea mult în zona de entertainment. Că nu este nici pe departe așa vin să ne spună șase dintre cei mai cunoscuți DJ ai Aradului. DJ care reușesc, prin proiectele proprii, dar mai ales prin faptul că iubesc ceea ce fac și o fac cu pasiune, să pună culoare în, uneori, griul cotidian. Cum văd ei viața Aradului, ce oportunități oferă orașul, ce înseamnă să fii DJ de meserie, și cum ar trebui să ne raportăm la viața de noapte sau de „la apusul” unei duminici, ne spun pe rând cei care au ales să fie oamenii de la platanele petrecerilor noastre.

Oamenii de La Apus FOTO: FAN

DJ Sebuh FOTO: FAN

Sebastian Cojocaru aka DJ Sebuh

***are 42 de ani și-a făcut intrarea pe scena muzicală a Aradului în urmă cu 28 de ani. A ales să se dedice exclusiv acestui domeniu din pasiune pentru muzică, iar azi se poate lăuda cu cel mai de succes proiect arădean „La Apus”, care a ajuns anul acesta la cel de-al cincilea sezon.**

„Am ales să devin DJ din pasiune pentru muzică, care m-a fascinat încă din copilărie. În anii ‘90, când am descoperit canalul MTV, am început să înregistrez casete video cu muzică, ceea ce mi-a deschis drumul către această carieră. În prezent, stilurile care mă reprezintă cel mai bine sunt funky house și afro house, dar sunt flexibil și abordez diverse genuri în funcție de eveniment.”

JURNAL ARĂDEAN: Ce înseamnă să fii DJ în Arad? Care sunt oportunitățile? Cât de greu e să-ți faci un nume în branșă?

DJ SEBUH: A fi DJ în Arad înseamnă să te adaptezi la o piață destul de limitată. Scena cluburilor este restrânsă, ceea ce înseamnă că oportunitățile sunt limitate. Cu toate acestea, pe partea de evenimente private, cum ar fi nunți, botezuri sau petreceri corporate, există mai multe opțiuni. În prezent, sunt rezident la clubul Methexis din Arad, dar activez și la evenimente private. Din cauza acestei limitări, în 2019 am decis să creăm propriile noastre oportunități și am inițiat proiectul La Apus, care a ajuns la al cincilea sezon și se bucură de apreciere la nivel național. Să-ți faci un nume în branșă necesită multă muncă, pasiune și perseverență, mai ales într-o piață mică.

JA: Cum alegi muzica și dacă ți-ar plăcea, uneori, să mixezi altceva decât cere publicul?

DJ SEBUH: Aleg muzica cu atenție, pentru a se potrivi atât stilului meu, cât și contextului evenimentului. În selecția pieselor, mă bazez atât pe preferințele mele personale, cât și pe tendințele din topurile locale și internaționale. În mod ideal, mi-ar plăcea să mixez mai mult în stilurile funky house și afro house, dar în funcție de eveniment și public, sunt flexibil și îmi adaptez seturile pentru a crea o atmosferă potrivită.

JA: Care a fost punctul maxim al carierei tale de până acum, cea mai fainâ experiență?

DJ SEBUH: Cel mai important moment din cariera mea este, fără îndoială, proiectul „La Apus”. Acest proiect îmi oferă libertatea de a organiza evenimentele după viziunea mea și de a aborda muzica care mă definește în prezent. La Apus este mai mult decât un simplu eveniment, este un concept prin care reușim să aducem împreună oameni cu gusturi muzicale similare și să creăm o atmosferă unică.

JA: Ce ți-ai dori în viitor pentru tine și pentru Arad?

DJ SEBUH: În primul rând, îmi doresc să rămân sănătos pentru a putea continua proiectele în care sunt implicat, în special „La Apus”. Acest proiect a fost creat special pentru Arad, cu scopul de a arăta că orașul nostru este viu, are un public receptiv și poate atrage oameni din alte părți ale țării. Îmi doresc să contribuim în continuare la dezvoltarea scenei culturale din Arad și să demonstrăm că acest oraș are potențial.

JA: Unde vă mai pot vedea arădenii în perioada următoare?

DJ SEBUH: Arădenii mă pot vedea în următoarele evenimente: pe 7 septembrie, pe scena principală de la Arad Open Air Festival; pe 22 septembrie, la următorul eveniment „La Apus” și, evident, în fiecare weekend, la petrecerile din clubul Methexis din Arad.

Mihetz FOTO: FAN

Alexandru Constantin Miheț aka Mihetz

***este timișorean, dar mare parte din activitatea sa muzicală se întâmplă la Arad. A făcut parte din proiectul „La Apus” încă de la prima ediție, proiect care, spune el, îi oferă cea mai generoasă posibilitate de exprimare. În weekenduri este DJ din pasiune, iar în timpul săptămânii este un corporatist oarecare, după cum singur se autodefinește.**

„Numele meu este Miheț Alexandru Constantin sau mai pe scurt, Mihetz, cum mă știe toată lumea, fie că vorbim de partea artistică, profesională sau personală. De luni până vineri sunt un corporatist oarecare, iar în weekend-uri îmi alimentez pasiunea și mă transfom într-un DJ amator, dar pasionat și maxim implicat. Din punct de vedere muzical sunt un tip foarte deschis la minte, nu îmi displace nici un gen muzical, însă consider că fiecare gen de muzica își are locul doar în anumite contexte. Stilul muzical pe care îl mixez cu cel mai mare entuziasm și care consider că mă reprezină este compus din acele sub-genuri alea muzicii house cu un BPM mai moale, deci total opusul a ceea ce se «cântă» pe Main Stage la marile festivaluri de muzica electronică.”

JURNAL ARĂDEAN: Care sunt oportunitățile pe care le oferă Aradul sub aspectul evenimentelor?

MIHETZ: Făcând o comparație între Arad și Timișoara (locul unde m-am născut și unde locuiesc și în prezent) consider că oportunitățile de a-ți face un nume și a fi cunoscut în industrie cel puțin la nivel național sunt considerabil mai reduse în Arad, însă cu siguranță nu este imposibil. Acest lucru depinde de fiecare individ în parte, de perseverența și aspirațiile sale. În ceea ce mă privește nu pot să vorbesc despre mine ca despre un „nume” în industrie, avand în vedere că nu am făcut niciodată această meserie full-time și nu m-am focusat pe a mă promova, dar simplul fapt că sunt cunoscut și apreciat de oamenii care au avut ocazia să mă asculte și să danseze pe muzica mea, pentru mine reprezină o satisfacție incomensurabilă.

JA: Cum alegi muzica pe care o mixezi?

MIHETZ: Muzica o aleg în primul rand bazându-mă pe gusturile mele proprii. Probabil nu este cea mai corectă abordare, însă îmi place să promovez și altfel de muzica decât ce se aude zilnic la radio. Bineînțeles că sunt la curent și cu muzica difuzată în heavy-rotation, însă încerc să aduc mereu în programul meu și piese mai puțin cunoscute sau mai puțin comerciale care mie îmi transmit energie și care consider că-i pot surprinde plăcut și pe cei din public.

JA: Carieră sau hobby? A existat un punct maxim?

MIHETZ: Nu aș putea să spun un punct maxim la fel cum nu aș putea spune că am o carieră neapărat în acest domeniu deoarece, în continuare, consider doar un hobby partea asta cu pusul de muzică, deși hobby-ul acesta se întinde deja de mai bine de 12 ani. Însă pot spune cu siguranță că cel mai bine mă regăsesc în petrecerile „La Apus”, proiect din care fac parte de la începutul începuturilor, când publicul nostru era format din 50-100 de oameni. Însă fiecare petrecere „La Apus” a avut farmecul ei și acesta e singurul loc unde m-am putut exprima 100% liber (muzical vorbind).

JA: Ce îți dorești pentru viitor? Cum ar trebui să arate viitorul Aradului?

MIHETZ: Pentru viitor, în ceea ce mă privește, îmi doresc doar sănătate. Probabil am ajuns la o vârstă critică de mă rezum doar la asta :)). În ceea ce privește orașul Arad (loc unde vin mereu cu plăcere), îmi doresc să dispară ideea că acesta ar fi un „oras mort”, lucru pe care îl aud deseori chiar de la arădeni. Lucrurile încep să se miște din punct de vedere social. E nevoie ca oamenii să fie receptivi, să fie deschiși la nou și, de ce nu, să îndrăznească să facă chiar ei ceva pentru comunitate.

JA: Unde te ascultăm în perioada următoare?

MIHETZ: În perioada următoare, cei care doresc mă pot asculta la Methexis și, binențeles, la următoarea petrecere „La Apus”, alături de colegii mei din acest proiect, pe 22 Septembrie.

DJ N'Alin FOTO: FAN

Alin Negoescu aka DJ N'Alin

***are 43 de ani și este, la rândul său, unul dintre dj-ii cu state vechi în Arad și spune că relația sa cu muzica a venit din familie, încă de pe vremea când era doar un copil. Nu are un moment special al carierei pentru că atunci când pui suflet, spune el, absolut toate evenimentele sunt importante.**

„Primele party-uri oficiale ca DJ profesionist au fost în anii 1999 - 2000 în Arad. La vremea aceea am abordat mai multe stiluri de muzică house, dar preponderent funky house, progressive house și techno. Cluburile în care am mixat fiind «de nișă», genurile acestea erau căutate, lumea reacționând foarte bine.

Relația mea cu muzica a venit din familie, încă de când eram copil. Dintotdeauna am simțit și am știut că muzica e parte din mine, e un firesc în viața mea.”

JURNAL ARĂDEAN: Ce înseamnă să fii dj în Arad? Care sunt oportunitățile? Cât de greu e să ți faci un nume în branșă?

N'ALIN: Să fii DJ in Arad este un lucru excepțional, atunci când faci un lucru din pasiune, când această pasiune este un stil de viață fără de care nu te poti imagina pe tine, ca individ, vin și roadele muncii, se ivesc foarte multe oportunități, iar numele de DJ se croiește cu destul de multă ușurință, dar presupune și unele sacrificii. Cel mai mare sacrificiu ar fi timpul pe care nu îl petrec cu familia, în avantajul muzicii.

JA: Cum ți-ai defini stilul și cum alegi ce mixezi?

N'ALIN: Întodeauna am ales să merg pe muzica care îmi place mie, în primul rând, dar încerc să păstrez un echilibru cu cerințele pieței. Eu fiind un DJ rezident foarte mulți ani am mers pe rezidența de club, dar și pe evenimente private. Indiferent de natura evenimentului, ceea ce contează foarte mult e pregătirea, inclusiv mentală, pentru evenimentul la care particip.

JA: Care a fost cea mai fainâ experiență de până acum?

N'ALIN: Nu aș putea spune că a fost unul singur, au fost mai multe. Atunci când pui suflet în ceea ce faci, când faci muzică cu și din pasiune, absolut toate party-urile sunt cele mai importante. Și simt asta cu toată sinceritatea, indiferent că am pus muzică la un festival, în cluburi mari, în puburi sau la evenimente outdoor. Totuși, aș putea spune că unul din proiectele mai de suflet din ultima perioadă este cel în care sunt implicat împreună cu prietenii mei, proiectul „La Apus”, unde punem foarte multă pasiune.

JA: Ce ți-ai dori în viitor pentru tine și pentru Arad

N'ALIN: Încerc să nu mă uit prea mult în viitor, ci să mă bucur de prezent. Cel mai important lucru pentru mine este sănătatea, să îmi păstrez inspirația și puterea de muncă. Muzica îmi aduce foarte multă bucurie, îmi doresc să continui cu cel puțin aceeași pasiune ca și până acum. In ceea privește Aradul, pot spune că unul dintre lucrurile pe care mi le doream s-a împlinit, am reușit, zic eu, cu acest proiect „La Apus” să aducem un plus și să îl plasăm în circuitul evenimentelor de calitate care se desfășoară în România.

JA: Unde te mai pot vedea arădenii în perioada următoare?

N'ALIN: Arădenii mă pot vedea mixând în Arad, bineînțeles la proiectul nostru „La Apus”, la unele festivaluri și evenimente locale, dar și pe la unele terase sau cluburi cu care mai colaborez. Din toamnă voi relua rezidența unui club din Timișoara la care am activat în ultimii 3 ani.

David Daroczy aka DAVID

***are 26 de ani și este cel mai tânăr dintre cei șase DJ intervievați de noi. Mixează de la vârsta de 17 ani și spune că încearcă să vină, în mod constant, cu ceva nou, pentru a scoate publicul din zona de confort.**

„Eu sunt David, am 26 de ani, iar pe lângă muzică, dețin ibody ems fitness și mă ocup de antrenamente. Mixez de la vârsta de 17 ani datorită pasiunii care a existat dintotdeauna pentru muzică. Făcând majoritar evenimente private, stilul meu este variat, dar cel care mă reprezintă cel mai mult este Afro house.”

JA: Care sunt provocările meseriei de DJ?

DAVID: Meseria de DJ este una aparte, reprezentând nenumărate momente frumoase, dar și nenumărate ore de muncă în spatele acestora. A fi DJ în Arad este o oportunitate frumoasă, dar totodată o mare responsabilitate. În orice meserie, numele se remarcă prin multă muncă.

JA: Cum îți alegi muzica?

DAVID: Muzica nu se alege, ea se simte. Încerc constant să vin cu ceva nou, să scot publicul din zona lui de confort, să evoluăm și să ducem impreuna evenimentele la un nivel mai ridicat.

JA: Cum vezi această carieră ca DJ?

DAVID: Consider că mă aflu într-o continuă ascensiune, urcând constant pe scara carierei mele, încercând sa evoluez de la an la an. Fiecare experiență este unică, având un farmec aparte, fie că vorbim despre evenimentele private sau despre cele publice.

JA: Ce îți dorești pentru viitor?

DAVID: Îmi doresc să fac în continuare o echipă la fel de bună cu publicul și astfel să avem evenimente cat mai calitative.

JA: Unde poți fi văzut de publicul arădean?

DAVID: Pe lângă evenimentele private, publicul mă poate urmări la cele publice pe care le postez mereu pe rețelele mele de socializare. Legat de proiectul „La Apus”, ne vedem pe 22 septembrie.

DAVID FOTO: FAN

la platanele petrecerilor noastre

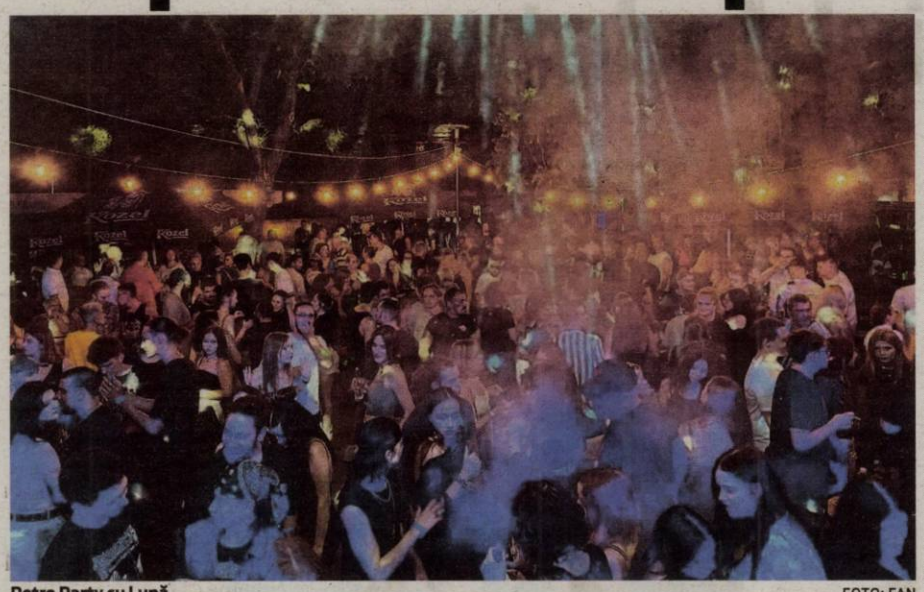

Retro Party cu Lupă FOTO: FAN

Cătălin Lăpuşcă sau simplu, Lupă

***poate fi numit veteranul scenei muzicale arădene. Cu siguranţă, poveştile şi expperienţele sale nu pot fi sintetizate într-un spaţiu atât de restrâns cum ar fi o jumătate de pagină de ziar, de exemplu. Pentru că Lupă a fost „acolo" încă de la început, de la primele party-uri, de la primele cluburi sau discoteci, cum se numeau ele în anii 90. Şi continuă să fie aici, dar mai ales continuă să adune sute de oameni la ale sale „Retro Party-uri", unde muzica sa vorbeşte, până la urmă, pentru toate generaţiile. Şi muzică este ceea ce ştie Lupă cel mai bine, subiect despre care poate vorbi, în detaliu, ore întregi. Pentru el, a fi DJ, a pune muzică e mai mult decât o pasiune: e studiu, e detaliu, e atenţie, e receptivitate, e capacitate de adaptare. Cum altfel ai putea să rămâi semnificativ pe piaţă vreme de 30 de ani?**

Aşadar, Cătălin Lăpuşcă, 51 de ani, producător/prezentator radio la Radio România AradFM, DJ la Club Flex si Nux. „DJ, pentru că în 1993 s-a deschis Club Rock Only, unde în gaşca de organizare a începuturilor s-a pus o întrebare: cine pune muzică? Hai că pun eu, am zis. Şi cum nu s-a împotrivit nimeni, am pus caseta în deck-ul AKAI și am ridicat volumul. DJ, pentru că după doi ani am început munca la ProFM Arad care organiza constant petreceri în discotecile din oraş (Sfinx, Laser, Viva), unde trebuia cineva să aducă «muzica de la ProFM». DJ, pentru că, ocazional, la capătul anilor 90, eram chemat să fac chefuri la Club Frontiera și Club Bizar. La Bizar însă, am trecut la următorul nivel, rezident din 2001 până în 2004. DJ, pentru că succesul de la Bizar s-a replicat la Wings, unde am fost rezident 11 ani și mai apoi la Flex, unde am găsit formula ideală pentru vârsta mai mulmea: «Retro Party». Însă cel mai important: DJ pentru că munca de la radio nu mi-a adus un feed-back imediat, iar satisfacţia de a vedea zeci și sute de oameni încântaţi de muzica aleasă de mine, dansând și cântând deopotrivă, e imensă. Mixez melodii vechi, de cele mai multe ori în variante originale."

JA: Ce înseamnă să fii DJ în Arad? Care sunt oportunităţile? Cât de greu e să-ţi faci un nume în branşă?

LUPĂ: Nu cred că e diferit faţă de alte oraşe de pe planetă. Adevărat, e ceva mai dificil să găseşti o rezidenţă de club întrucât sunt puţine dar există evenimente private unde poţi să-ţi „faci mâna". Ca în orice domeniu, trebuie să munceşti. Studiu zilnic pentru a te perfecţiona tehnic și a găsi muzica potrivită stilului tău. În privinţa numelui, pentru mine a fost ceva mai uşor. Îl aveam deja consacrat de la radio, drept urmare nici nu era cazul să caut unul de scenă sau să muncesc foarte mult pentru a-l face cunoscut. Însă, ca în orice domeniu, e mai greu să menţii un nume decât să îl faci. Altfel vei rămâne cunoscut doar pentru o mână de nostalgici care-și aduc aminte de isprăvile tale din urmă cu ani.

JA: Cum alegi muzica şi dacă ai vrea să mixezi altceva decât cere publicul?

LUPĂ: Mixez muzică veche, deci aleg melodii dintre cele pe care le-am ales deja și mixat deja în cei 30 de ani de când pun muzică. Având însă o bază atât de largă de alegere, zeci de ani și mii de hituri, îmi gândesc show-ul pe segmente, cu stiluri de muzică diferite. Segmentele astea le lărgesc sau restrâng după cum îmi cere simţul momentului. Ca să concretizez puţin: dacă mixez deja de 30 de minute disco din anii 70-80 și observ că entuziasmul publicului a mai scăzut, nu aştept să „moară ringul" ci pregătesc o trecere spre un alt stil. Poate fi rock'n'roll, poate fi pop din anii 90, cresc sau scad ritmul care duce la următorul segment. Important e însă ca tranziţia să fie potrivită, iar prima melodie din segmentul următor să aibă un refren fantastic. Se spune că un bun DJ ştie nu doar muzică, ci și psihologie sau chiar matematică. Simte ce își doreşte publicul și poate face tranziţiile dintre melodii pentru a „lega". Despre ceea ce cere publicul, e simplu: dacă reuşeşti să îţi creezi o personalitate ca DJ și alegi doar locurile și evenimentele care ţi se potrivesc, publicul are să-ţi ceară doar ceea ce ştii și îţi place să-i oferi.

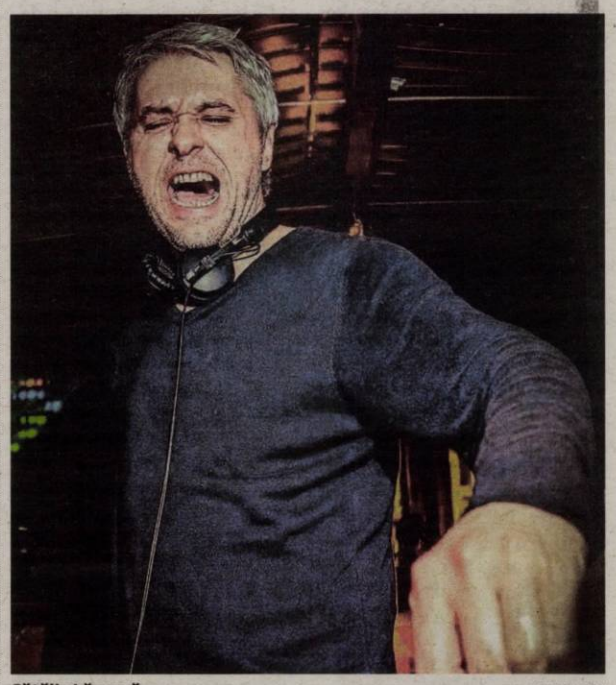

Cătălin Lăpuşcă FOTO: FAN

JA: Care a fost punctul maxim al carierei tale de până acum, cea mai faină experienţă?

LUPĂ: Am multe, foarte multe momente minunate în 30 de ani de petreceri prin cluburi sau la evenimente private. Dar mă bucur acum de cele recente. A fost, de fapt încă este, o vară superbă pentru Retro Party la Terasa Flex, unde sâmbătă de sâmbătă, peste 700 de oameni dansează și cântă de la 10 seara până la 5 dimineaţa.

JA: Ce ţi ai dori în viitor pentru tine şi pentru Arad?

LUPĂ: Să-mi funcţioneze instalaţiile la presiunea pe care le-o impun. Pentru Arad? Lista e mai lungă decât cea a melodiilor pe care o să le pun sâmbătă.

JA: Unde te mai pot vedea şi asculta arădenii în perioada următoare?

LUPĂ: Sâmbătă, la „Retro Party" la Terasa Flex. Şi din octombrie la Nux, lângă Club Activ.

Cosmin Băhnean aka Mike Kross este DJ-ul arădean care a urcat, de-a lungul anilor, pe mai toate scenele marilor festivaluri din ţară. Ascensiunea sa a început în urmă cu 14 ani, când avea loc prima ediţie a „Ghioroc Summer Fest", proiect gândit de Liga Studeţilor din cadrul Universităţii Aurel Vlaicu. Anul acesta a bifat pentru a 7-a oară festivalul UNTOLD, unde a mixat pe scena TIME. Mixurile sale au fost difuzate la radiourile locale şi naţionale şi a fost desemnat de trei ori cel mai popular DJ de club din oraş.

Mike Kross

***33 de ani, ar spune că ocupaţia sa este cea de DJ, dar în acelaşi timp lucrează si la Universitatea Aurel Vlaicu din Arad, la Departamentul de Comunicare si Marketing.**

„DJ pentru că mi-a plăcut muzica de mic copil, ascultam mereu muzică, dar pe atunci nu credeam că o sa fac ceva în acest domeniu. Dar cu timpul, și mergând la tot mai multe evenimente private sau localuri, am început să învăţ tot mai mult și să îmi doresc acest lucru. Am început cariera de DJ la vârsta de 16 ani. Foarte repede, am avut mai multe apariţii în cluburi și pub-uri din oraş. După doar câteva luni am avut ocazia să fiu rezident în cel mai mare club din oraş, loc în care am stat pentru mai bine de un an. După această perioadă, am început să fiu invitat la mai multe cluburi și evenimente din oras si judet. Sunt co-fondator al unuia dintre cele mai mari festivaluri din regiunea Arad, festivalul „Ghioroc Summer Fest", proiect care se bucură în prezent de un număr foarte mare de participanţi. Chiar de la început, acum 14 ani, sunt DJ-ul principal al festivalului. De asemenea, am câștigat de trei ori titlul de cel mai popular DJ de club din oraş, iar numeroase mixuri au fost difuzate la radiourile locale și naţionale, precum KISS FM, VIRGIN RADIO sau PRO FM."

Cosmin Băhnean aka Mike Kross FOTO: FAN

JA: Eşti printre puţinii DJ arădeni, dacă nu chiar singurul, care ai participat la marile festivaluri.

MIKE KROSS: Din 2018, în fiecare an mixez pe MAINSTAGE la AradOpenAir Festival, cel mai mare festival din Arad. În fiecare an din 2017 am mixat la cele mai mari festivaluri din România - UNTOLD și NEVERSEA. În 2022 am mixat pe MAINSTAGE la Festivalul MASSIF, Braşov, România, un festival organizat de Untold. Ca stil muzical mă simt confortabil mixând House, Electro Dance Music, Afro House, Melodic House, Deep House, chiar și Techno.

JA: Ce înseamnă să fii DJ în Arad? Care sunt oportunităţile? Cât de greu e să-ţi faci un nume în branşă?

MIKE KROSS: Cred că înseamnă, în primul rând, multă muncă și implicare, iar asta este valabil indiferent de oraş. Meseria de DJ implică multă muncă, multe seri și nopţi nedormite și dedicare. Comparativ cu alte oraşe mai mari în care oportuniăţile/localurile sunt mai variate, Aradul nu are o piaţă foarte ofertantă, dacă e să vorbim despre cluburi. Au început să existe câteva petreceri private care funcţionează în oraş și care pot să ajute un DJ. Nu cred că e despre cât este de greu, e mai mult despre cât de mult vrei asta, cât de mult munceşti, cât de mult vrei să te dedici. Eu am vrut tot timpul să învăţ și mai mult, să merg și mai sus, să mă perfecţionez tot timpul. Nimic nu s-a întamplat peste noapte sau într-un timp foarte scurt. În spate sunt ani de muncă, dedicare, implicare și dorinţa de a evoluat și de a-mi crea un nume în branșă.

Mike Kross la UNTOLD FOTO: FAN

JA: Cum alegi muzica? Sunt momente în care ai vrea să mixezi altceva decât cere publicul?

MIKE KROSS: Muzica o aleg în funcţie de evenimentul la care sunt invitat. Contează oraşul sau clubul în care merg. Există o mică diferenţă între muzica pe care o pun la club și muzica pe care o pun la un festival, de exemplu. Nu îmi prestabilesc de acasă ce muzică o să pun la un eveniment, îmi place să simt energia publicului și totul să vina cumva spontan, la faţa locului.

JA: Care a fost punctul maxim al carierei tale de până acum, cea mai faină experienţă?

MIKE KROSS: Pentru mine fiecare eveniment e important, fiecare eveniment mi-a oferit o experienţă. Indiferent că a fost vorba de mainstage la Arad Open Air, Ghioroc Summer Fest, la diverse cluburi din ţară sau străinătate pana la festivaluri de amploare, a fost o plăcere și o experienţă inedită să pun muzică acolo. Dar daca ar fi să aleg, probabil aș alege toate ediţiile UNTOLD, NEVERSEA și MASSIF.

JA: Ce ţi ai dori în viitor pentru tine şi pentru Arad?

MIKE KROSS: Pentru viitor sunt deja pregătite mai multe piese și remix-uri. Voi continua să muncesc pentru a ajunge tot mai sus. Iar pentru Arad mi-aș dori să existe cât mai multe evenimente sau cluburi unde DJ-ii să poata mixa.

JA: Unde te mai pot vedea arădenii în perioada următoare?

MIKE KROSS: La diverse evenimente atât în Arad, dar și prin ţară. Pentru mai multe informatii unde ne putem vedea și distra împreună, îi aștept pe Instagram și Facebook, @djmikekross.

JURNAL ARADEAN

Maşină cu roţile-n sus pe drumul dintre Arad şi Şiria

ARAD. Nicio zi fără evenimente rutiere pe drumul județean Arad-Șiria. După ce luni dimineață o mașină a ajuns în șanț la ieșire din Horia spre Arad, marți, aproximativ la aceeași oră, un autoturism s-a răsturnat în afara părții carosabile la ieșirea din municipiul Arad, în proximitatea uzinei electrice aflate în continuarea străzii Șiriei. Potrivit primelor informații de la locul evenimentului, în fața mașinii se afla un tir care ar fi frânat brusc iar șoferul autoturismului s-ar fi speriat, ar fi tras de volan și ar fi pierdut controlul direcției de deplasare, ieșind în decor, cu roțile în sus.

Conform Serviciului de Ambulanță Județean Arad, în mașină se aflau patru persoane, toate adulte. Două echipaje SAJ cu medic s-au deplasat la fața locului pentru a le acorda victimelor primul ajutor. Din fericire, nu a fost cazul. Acestea au ieșit singure din mașină și, în afară de agitație, nu au prezentat nicio altă problemă, refuzând transportul la spital.

La locul accidentului s-a deplasat și Detașamentul de Pompieri Arad pentru asigurarea măsurilor PSI. **JA-D.D.**

Cu roţile în sus FOTO: FAN

„Lecţii" anticorupţie la Consiliul Judeţean

Angajaţii de la Direcţia Tehnică Investiţii a Consiliului Judeţean au fost „învăţaţi" de ofiţerii Anticorupţie cum să... nu fie corupţi.

DGA, „vizită" la Consiliul Judeţean FOTO: DGA

ARAD. Săptămâna trecută, funcționarii publici din cadrul Direcției Tehnice Investiții a Consiliului Județean Arad au luat parte la o activitate de educație pentru promovarea integrității, organizată de ofițerii de prevenire din cadrul Serviciului Județean Anticorupție Arad. Activitatea a fost organizată în vederea punerii în aplicare a prevederilor Strategiei Naționale Anticorupție pentru perioada 2021-2025, precum și pentru creșterea gradului de informare anticorupție.

„În cadrul activității desfășurate, au fost prezentate noțiuni privind integritatea și deontologia în funcțiile publice, faptele de corupție precum și cele asimilate faptelor de corupție, consecințele implicării în astfel de fapte, modurile de sesizare precum și obligația sesizării prevăzută de art.267 Cod penal fiind diseminate materiale informative tip bancnote. Totodată, funcționarii publici au fost încurajați să sesizeze faptele de corupție prin intermediul Sistemului Call center anticorupție 0800.806.806, prin email petitii.dga@mai.gov.ro sau, pe plan local, la adresa arad.dga@mai.gov.ro ori la sediul Serviciului Județean Anticorupție Arad, din municipiul Arad, Str. Revoluției, nr. 81", arată reprezentanții Serviciului Județean Anticorupție.

A fost cea de-a treia activitate de acest gen desfășurată de Direcția Generală Anticorupție în Arad, anul acesta. Celelalte două s-au desfășurat în lunile iunie și iulie. Prima a avut ca „public țintă" instructorii auto și candidații la examenele pentru obținerea permisului de conducere. Cea de-a doua activitate, desfășurată în luna iulie, a fost destinată instructorilor auto și reprezentanților școlilor de șoferi de pe raza județului Arad. Rolul acelor activități a fost de a familiariza instructorii și cursanții cu specificul de competență al Direcției Generale Anticorupție, sporirea vizibilității instituției, prezentarea infracțiunilor de corupție și cunoașterea modalităților de sesizare a faptelor de corupție. **JA-E.R.**

140 de pachete de ţigarete, confiscate

ARAD. La sfârșitul săptămânii trecute polițiștii Secției 1 Vlaicu au desfășurat o acțiune în zona Pieței Fortuna. Potrivit datelor transmise de IPJ Arad, în cadrul activităților au fost legitimate 20 de persoane și verificate 3 autoturisme. „Asupra a două persoane au fost găsite țigări susceptibile a proveni din contrabandă, de diferite mărci, fără timbru fiscal Una dintre cele două persoane a fost depistată în fața unul magazin din zona pieței, iar cealaltă a fost depistată în incinta unui local de tip fast-food. Au fost ridicate în vederea confiscării 140 de pachete de țigarete, persoanele în cauză fiind sancționate cu amenzi în valoare totală de 40.000 de lei. Acțiunile îi pieț vor continua și în perioada următoare, în tot municipiul", a transmis IPJ Arad. **JA-A.P.**

Ţigări netimbrate FOTO: IPJ

Au „verificat" pădurile din zona Sebiş

SEBIŞ. Polițiștii arădeni au efectuat mai multe controale în zona Sebișului, în vederea combaterii activităților ilegale domeniul exploatării, depozitării, transportului și comercializării de material lemnos. În perioada 20-23 august a.c., polițiștii Biroului pentru Protecția Fondului Forestier și Piscicol au organizat o acțiune pentru combaterea activităților ilegale din domeniul exploatării, depozitării, transportului și comercializării de material lemnos.

Controalele s-au desfășurat în zona localității Sebiș și au vizat 2 platforme primare, un fond forestier și 7 transporturi de material lemnos. Au fost aplicate 7 sancțiuni contravenționale, pentru contravenții silvice, în valoare totală de 14.000 de lei. „Au fost confiscați 146 de metri cubi de material lemnos, din care 127 metri cubi, în valoare de aproximativ 30.000 de lei, au fost confiscați valoric, și ceilalți 19 metri cubi de material lemnos, de diferite specii, în valoare de aproximativ 4.300 de lei, a fost confiscat fizic. Polițiștii arădeni verifică permanent respectarea legislației din domeniu, de la exploatarea lemnului și până la comercializare, în tot județul", informează Inspectoratul de Poliție Județean Arad. **JA-S.A.**

Confiscate FOTO: IPJ

Un nou proiect Inform Media Press SRL
Powered by ARAD ONLINE BIHOR ONLINE TIMIS ONLINE ERDON
JobsOn.ro
Nu mai aştepta! Caută jobul dorit!
CV-ul tău! Şansa ta!
Portal regional de joburi
www.jobson.ro

Termen de 60 de zile

Părinţii care îşi retrag copiii din învăţământul preuniversitar au la dispoziţie 60 de zile pentru a prezenta dovada continuării studiilor.

ARAD. Părinții care își retrag copiii din învățământul preuniversitar sunt obligați ca în termen de 60 de zile să prezinte „dovada continuării studiilor și acte doveditoare privind domiciliul elevului pentru asigurarea dreptului la educație", potrivit regulamentului de funcționare a învățământului preuinversitar. În caz contrar, directorul școlii de la care copilul a fost retras trebuie să anunțe Serviciul de Siguranța Școlară al Poliției.

Prevederea vine în contextul cazurilor de părinți care și-au retras copiii de la școală și i-au înscris în sistem homeschooling, care nu este recunoscut de Legea Educației în România. De asemenea, sunt și situații în care părinții care muncesc în străinătate își retrag copiii de la școala din România fără să anunțe dacă sunt înscriși în altă țară, aceștia copiii fiind „pierduți", pentru că nu figurează nicăieri ca elevi.

În Regulamentul pentru organizarea și funcționarea unităților de învățământ preuniversitar 2024 a apărut o prevedere explicită care obligă părinții care își retrag copiii de la școală să aducă dovezi că aceștia continuă studiile și acte doveditoare privind domiciliul elevului. Potrivit legii Educației, Biroul de siguranță școlară funcționează în cadrul inspectoratului județean de poliție, însă nu se regăsesc alte informații privind atribuțiile biroului de siguranță școlară în acest context.

O altă prevedere din ROFUIP nou introdusă se poate corela cu cea de mai sus. Este legată de numărul absențelor pe care le acumulează un elev. În cazul în care absențele depășesc 75% din numărul de ore de curs prevăzut într-un an școlar la disciplinele/modulele respective, directorul școlii trebuie să anunțe autoritățile de asistență socială. **JA-E.R.**

Sport

„Ce să analizeze? E penalty! S-a văzut din tribună. L-a ţinut, a dat cu capul cât a putut şi tot n-a dat nimic

Gheorghe Hagi, antrenor Farul

20

de suporteri a avut Farul la meciul de luni, de la Arad, cu UTA. Nu s-au făcut auziți mai deloc, deoarece au fost acoperiți de arădenii prezenți în tribunele Arenei „Francisc Neuman". Apropo de fani, cei de la UTA au afișat un banner cu un mesaj spre antrenorul Mircea Rednic, dar despre acest subiect într-un număr viitor al ziarului nostru.

Hagi a vorbit mai mult de arbitraj decât de meci

ARAD. La finalul partidei UTA - Farul, tehnicianul oaspeților, legendarul fotbalist Gică Hagi a pus tunurile pe arbitraj. „E prea mult, eu așa cred. Ce să analizeze? E penalty! S-a văzut din tribună. L-a ținut, a dat cu capul cât a putut și tot n-a dat nimic. Ce să cer explicații? Cine sunt eu? Sunt un antrenor și atât, n-avem ce face. Când vezi că e clar, scuzați! Trebuia să facem și noi mai mult, probabil" a spus Gheorghe Hagi. **JA-L.S.**

A găsit „ţapul ispăşitor" de la golul Farului

ARAD. UTA nu a reuşit să câştige primul meci din acest sezon pe teren propriu. A fost, însă, foarte aproape, contra Farului, dar golul lui Dican, din prelungiri, a stopat entuziasmul arădenilor. Antrenorul UTA-ei, Mircea Rednic, a găsit principalul vinovat de la golul constănţenilor, în portarul R. Popa.

„E greu de digerat acest scor, mai ales că aveam mingea la portar. Popa a dat o lumânare, în loc să tragă de timp sau să joace mingea în lateral, să o dea lung în lateral, nu dai o lumânare pe zonă centrală. Sigur, apoi au fost greşeli în lanţ, am fost lejeri, departe de oameni în marcaj, autul care s-a dat cu uşurinţă... Este dureros, am certat pe toată lumea după meci, cum poţi să pierzi două puncte aşa uşor? Nu-i posibil, sunt câteva chichiţe de experienţă. Trebuiau să se concentreze, mai erau două minute, nu ai voie să pierzi avantajul. Să nu uităm că şi Farul a avut câteva situaţii de a înscrie, a avut şi bară, plus momente în care a dominat jocul. Totuşi, era minutul 94, trebuia să gestionezi altfel finalul. Nu mai joci, tragi de timp, te pui pe jos, vine doctorul, nu te poată da afară, pentru că eşti portar. Trebuie să faci din astea, îmi pare rău că trebuie să vorbesc aşa, dar el (n.n. - portarul Popa) a dat o lumânare fără să-l forţeze nimeni. Trebuie mai mult profesionalism în faze din astea, să calmăm şi să întrerupem meciul. Păcat...Văd că se vorbeşte de arbitraj, dar de cotul lui Iancu aplicat lui Trif, şutul lui Omondi în mâna unui apărător al lor Nedelcu, pentru că mingea a deviat din mâna lui, nu s-a vorbit, deşi s-a analizat" - a declarat Rednic. **JA-L.S.**

Mircea Rednic FOTO: FAN

Victorie ratată în min. 90+5

Trupa lui Mircea Rednic a primit gol de la Farul când toată lumea se aştepta la finalul meciului.

Echipa de start a UTA-ei în remiza cu Farul FOTO: FAN

ARAD. Prima ocazie a meciului a venit la poarta arădenilor, după ce Iancu a primit o minge în stânga, a pătruns pe lângă Tsouka, a şutat la colţul lung, dar R. Popa a respins în corner. În min. 20, Vînă a tras şi el puternic, de la vreo 22 de metri, dar acelaşi R. Popa a scos.

Minunea s-a produs după doar 90 de secunde. Farul a ratat incredibil, prin Grigoryan, iar pe contraatac s-a făcut 1-0. Van Durmen a scos cumva mingea din careu, a urmat un coontraatac fulger, la capătul căruia s-a aflat acelaşi Van Durmen, care a marcat din centrarea venită de la Tsouka.

Omondi putea face 2-0, în min. 27, dar mingea şutată de acesta a fost deviată de M. Popescu în bara transversală. UTA a avut încă o ocazie de a marca, după o fază elaborată, în min. 41, când Fabry a şutat de la 21 de metri, dar Buzbuchi a parat, la fel ca şi în min. 45, când jucătorul UTA-ei a încercat să-l surprindă pe portarul Farului.

Partea secundă a început cu şutul în bară a lui Ganea, de la vreo 28 de metri (min. 49). Oaspeţii au cerut penalty, de două ori în aceeaşi fază, dar arbitrul Bârsan nu a acordat nimic, iar din camera VAR nu i s-a comunicat vreo infracţiune (min. 58). În tot acest timp, UTA a stat la cutie, încercând să zădărnicească acţiunile de atac ale Farului. Pe un contraatac, în min. 86, Ghezali a şutat la vinclu, dar Buzbuchi s-a opus golului. În al doilea minut de prelungiri, Alibec a tras puţin pe lângă, din lovitură liberă de la 18 metri, dar nu era finalul, căci în al 5-lea minut de prelungiri a venit egalarea, Dican reuşind să marcheze, la o nesincronizare a apărării utiste: 1-1, rezultat final. **JA-L.S.**

UTA - Farul 1-1 (1-0)

Arena „Francisc Neuman", teren foarte bun, timp excelent pentru fotbal, spectatori 9000. Au marcat: Van Durmen – min. 22, respectiv Dican – min. 90+5.

UTA: R. Popa – Tsouka, Poulolo, Conte, Trif (Mabea) – Hrezdac (C. Mihai), Van Durmen – Costache (Ghezali), Fabry (Joao Pedro), Omondi – Eizekel (Kadiri). Farul: Buzbuchi – M. Popescu, Bălaşa, Gustavo (Sîrbu), Ganea – Vînă (Doicaru), Nedelcu (Dican), Grameni – Iancu, Rivaldo (Alibec), Grigoryan (Stoian). Au arbitrat: Marcel Bârsan – centru, Vasile Marinescu şi Mircea Orbuleţ – asistenţi (toţi din Bucureşti).

Academia UTA, calde şi reci

Echipele mari au pierdut la Cluj, dar cele mici au câştigat. A fost şi o „dublă" cu Poli Timişoara.

ARAD. A fost o etapă de coşmar pentru echipele Academiei UTA care contează cu adevărat în acest moment. În Liga de Tineret, echipa antrenată de Costel Bogoşel şi Mihai Peţcuţ a fost învinsă, în deplasare, de Viitorul Cluj cu 2-1. Golul roş-albilor a fost înscris de Calotă în minutul 55, atunci când a egalat la 1-1. De menţionat că la acest scor, în minutul 63, Rusu a ratat un penalty care îi putea aduce pe arădeni în avantaj.

UTA: Cioară - Felea, Iurasciuc, Indreica, Ştef, Rusu, Bărbat, Stanciu, Şiclovan, Calotă, Huc. Au mai jucat: Dragoş şi Crainic.

Nici cei de la U17 nu s-au întors cu puncte de la Cluj, aceştia pierzând cu 3-1 în faţa celor de la Viitorul. Pentru formaţia pregătită de Gaica, Ungur şi Mărginean a înscris Ene.

UTA: Cutean - Glevan, Ancateu, Ene, Berar, Matei, Corchiş, Hodoşan, Ţăroi, Leca, Baba. Au mai jucat: Păduraru, Tolcea, Neamţ şi Tronciu.

Una caldă, alta rece

Echipa antrenată de Marius Ciubăncan a pierdut la limită cu Poli Timişoara, scor 1-2, la Liga Elitelor U15. Golul arădenilor a fost marcat de Vidac.

UTA: Pasquale - Olariu, Boka, Bacalu, Pop, Cotuna, Pelău, Burchardt, Burta, Aslău, Vidac. Au mai jucat Rametea, Vârciu, Sandu, Istrate şi Mandea.

Cei de la U16 i-au răzbunat pe colegii mai mici şi au învins-o pe Politehnica Timişoara cu 8-0, după ce s-a intrat la cabine cu 6-0. Pentru formaţia pregătită de Dinu Donca şi Alexandru Nistor au marcat Picioruş (3), Ile (2), Dogan, Sabău şi Spătariu.

UTA: Şuli - Băloi, Sabău R., Sabău L., Stanciu, Dogan, Macovei, Picioruş, Ile, Orădan, Barbu. Au mai jucat: Valsan, Antochi, Spătariu, Nădăban şi Vălean.

Diferenţă foarte mare

Victorii clare au obţinut şi echipele U13 şi U14 ale Academiei UTA. Ambele echipe au jucat împotriva celor de la CSŞ Gloria Arad, iar cei de la U13, antrenaţi de Radu Anca şi Abdoulaye Diarra, s-au impus cu 12-1. Talpaş (2), Fricăţel (2), Nagy (2), Muraru (2), Yona, Adam, Pop şi Dan au fost marcatorii arădenilor.

În Liga Elitelor U14, trupa pregătită de Mihai Roşca şi Radu Anca a câştigat cu 10-0, reuşitele fiind semnate de Baltag (2), Bud (2), Roman (2), Tomoioagă, Mihăieş, Gallizioli şi Popa. **JA-L.S.**

Juniorii U16 de la UTA au făcut spectacol FOTO: FAN

UTA, fără victorie acasă

Echipa arădeană are patru remize pe teren propriu, în acest sezon.

SUPERLIGA. Rezultatele etapei a 7-a din Superliga: Petrolul Ploieşti - Oţelul Galaţi 0-0, Poli Iaşi - Rapid 1-2, Sepsi Sf Gheorghe - Unirea Slobozia 0-1, Dinamo - Univ Craiova 2-1, CFR Cluj - FC Botoşani 3-0, Hermannstadt Sibiu - FCSB 2-0, Gloria Buzău - Univ Cluj 0-2, **UTA - Farul Constanţa 1-1.**

Etapa viitoare: vineri, ora 21, Oţelul Galaţi - Sepsi Sf Gheorghe; sâmbătă, ora 18,30, Hermannstadt Sibiu - Poli Iaşi; sâmbătă, ora 21,30, Univ Craiova - Rapid; duminică, ora 16,30, FC Botoşani - Petrolul Ploieşti; duminică, ora 18,45, Farul Constanţa - CFR Cluj; **duminică, de la ora 21:30, FCSB - UTA;** luni, ora 19, Unirea Slobozia - Gloria Buzău; luni, ora 21,30, Univ Cluj - Dinamo.

Clasament

1. Univ Cluj	7	4	3	0	12-4	15
2. Univ Craiova	7	4	2	1	14-6	14
3. Dinamo	7	3	3	1	16-10	12
4. Oţelul Galaţi	6	3	3	0	7-3	12
5. CFR Cluj	6	3	1	2	13-9	10
6. Petrolul Ploieşti	7	2	4	1	4-5	10
7. Rapid	7	1	5	1	9-9	8
8. Farul Constanţa	7	2	2	3	8-8	8
9. Hermannstadt	7	2	2	3	8-9	8
10. Sepsi	7	2	2	3	7-10	8
11. U. Slobozia	7	2	2	3	6-9	8
12. UTA	**7**	**1**	**4**	**2**	**6-8**	**7**
13. Poli Iaşi	7	2	1	4	6-9	7
14. FC Botoşani	6	2	0	4	5-9	6
15. FCSB	6	1	2	3	6-10	5
16. Gloria Buzău	7	1	2	4	6-15	5

Daria Paliciuc, abonată la medalii

ARAD. După ce anul trecut, în capitala Greciei, scria o filă de istorie pentru hipismul arădean şi românesc, cu cele două medalii de aur obţinute în proba de dresaj ecvestru (categoriile Sf. Gheorghe şi Intermediar 1 Freestyle) de la Balcaniadă, arădeanca Daria Paliciuc continuă să aibă succes în întrecerile de profil. Şi să reprezinte Aradul şi România la cel mai înalt nivel.

Zilele trecute, Daria Paliciuc a participat la concursul internaţional CDI Mariakálnok (Ungaria) unde a obţinut două medalii de bronz la categoriile FEI Grand Prix Freestyle U25 şi FEI Intermediate I Freestyle, cu caii Cingaro, respectiv, Everton. În prealabil, Daria s-a aflat la startul concursului internaţional de la Samorin (Slovacia), unde a obţinut medalia de argint la U25 Grand Prix Freestyle.

În aceeaşi notă, de abonată a podiumurilor de premiere, în concursurile de hipism rezervate seniorilor, Daria şi-a mai trecut în CV o medalie de argint şi una de bronz la competiţia internaţională desfăşurată în Pilisjászfalu (Ungaria). **JA-D.S.**

Daria Paliciuc, în concurs FOTO: FAN

JURNAL ARĂDEAN

Cristiano Ronaldo FOTO: EPA

Cristiano Ronaldo primeşte o „distincţie specială”

FOTBAL. Portughezul Cristiano Ronaldo va primi joi o „distincție specială” cu ocazia tragerii la sorți pentru Liga Campionilor, competiție în care deține recordul de goluri, a anunțat marți Uniunea Europeană de Fotbal (UEFA), scrie AFP.

Cu 140 de goluri marcate în 183 de meciuri în cea mai prestigioasă competiție europeană, atacantul în vârstă de 39 de ani are 11 goluri mai mult decât marele său rival, argentinianul Lionel Messi, și 46 de goluri mai mult decât polonezul Robert Lewandowski.

De cinci ori câștigător al Ligii Campionilor, o dată cu Manchester United (2008) și de patru ori cu Real Madrid (2014, 2016, 2017, 2018), Cristiano Ronaldo joacă din ianuarie 2023 la echipa saudită Al-Nassr. Ronaldo „deține de asemenea recordul pentru cea mai lungă serie de goluri” în Liga Campionilor, „înscriind în unsprezece meciuri consecutive, între iunie 2017 până și aprilie 2018”, precizează UEFA. De cinci ori laureat al Balonului de Aur, el a marcat de 17 ori în Liga Campionilor în stagiunea 2013-1014 cu Real Madrid, recordul său într-un sezon.

„Excelența constantă la cel mai înalt nivel este o mărturie pentru căutarea sa neobosită a unor trofee colective și individuale. De mai bine de două decenii, el nu a încetat să evolueze și să-și îmbunătățească jocul”, a declarat președintele UEFA, Aleksander Çeferin.

Tragerea la sorți pentru Liga Campionilor, care va avea loc joi la Monaco, va inaugura noua formulă a competiției, cu o trecere de la 32 la 36 de echipe și înlocuirea fazei grupelor cu un „mini-campionat” în care fiecare club va întâlni opt adversari diferiți.

SURSA: AGERPRES

Externat după șase luni

FOTBAL. Internaționalul suedez Kristoffer Olsson, în vârstă de 28 de ani, care evoluează la echipa daneză de fotbal FC Midtjylland și care în luna februarie a suferit mai multe cheaguri cerebrale, a fost externat din spital după șase luni, a anunțat fotbalistul, marți, pe rețelele de socializare, citat de EFE.

„După șase luni, sunt din nou acasă”, a scris Olsson pe contul său de Instagram, alături de o fotografie înfățișându-l în fața casei cu mai multe bagaje.

Olsson și-a pierdut cunoștința pe 20 februarie, în locuința sa, și a fost transferat la Spitalul Universitar din Aarhus, unde a fost internat, fiind conectat la un ventilator mecanic din cauza unei boli cerebrale grave.

Olsson, care joacă de obicei pe postul de mijlocaș, a evoluat la categoriile inferioare ale clubului Arsenal Londra și a mai jucat pentru FC Krasnodar și Anderlecht Bruxelles, printre alte formații, revenind în urmă cu două sezoane la Midtjylland, după o primă perioadă petrecută la acest club.

Kristoffer Olsson a îmbrăcat de 47 de ori tricoul primei reprezentative a Suediei, fiind convocat în mod obișnuit la ultimele acțiuni ale acesteia.

SURSA: AGERPRES

ANUNȚ PREALABIL PRIVIND AFIȘAREA PUBLICĂ A DOCUMENTELOR TEHNICE ALE CADASTRULUI

Unitatea administrativ-teritorială **BOCSIG**, din județul **ARAD**, anunță **publicarea documentelor tehnice ale cadastrului** pentru **sectoarele cadastrale nr. 24, 25, 28 și 29** începând cu data de **02.09.2024**, pe o perioadă de 60 de zile, la sediul **Primăriei Comunei BOCSIG**, conform art. 14 alin. (1) și (2), din Legea cadastrului și a publicității imobiliare nr. 7/1996 - republicată, cu modificările și completările ulterioare.

Cererile de rectificare ale documentelor tehnice vor putea fi depuse de către proprietarii, posesorii sau alți deținători, la sediul Primăriei Comunei BOCSIG și pe site-ul Agenției Naționale de Cadastru si Publicitate Imobiliară.

(10074 - H 5932)

S.C. RAILPORT ARAD S.R.L.

cu sediul social in Curtici, nr. FN, jud. Arad

dorește să obțină autorizație de mediu pentru sediul din Loc. Curtici, Oraș Curtici, Nr. FN, Judet Arad unde se desfășoară activitățile de CAEN 5221 Activități de servicii anexe pentru transporturi terestre, având ca principale faze ale procesului tehnologic următoarele: introducere si scoatere din terminalul intermodal a trenurilor de marfa incarcate cu unitati intermodale, manipulare unitati intermodale, depozitare marfuri.

Măsuri de protecție a factorilor de mediu:

apă: separator hidrocarburi si bazin vidanjabile;

aer: nu este cazul;

sol: platforme si pardoseli betonate;

gestiune deșeuri: contract soc. specializata;

Observațiile publicului formulate în scris/informațiile privind potențialul impact asupra mediului se depun/pot fi consultate la sediul Agenției de Protecția Mediului Arad, str. Splaiul Mureșului FN, tel.0257/280331, tel/fax. 0257/284767, timp de zece zile lucrătoare după data publicării prezentului anunț.

(10075 - H 5933)

Nu renunţă la o medalie

Gimnasta Sabrina Maneca-Voinea își încearcă norocul și la Tribunalul Suprem Elveţian.

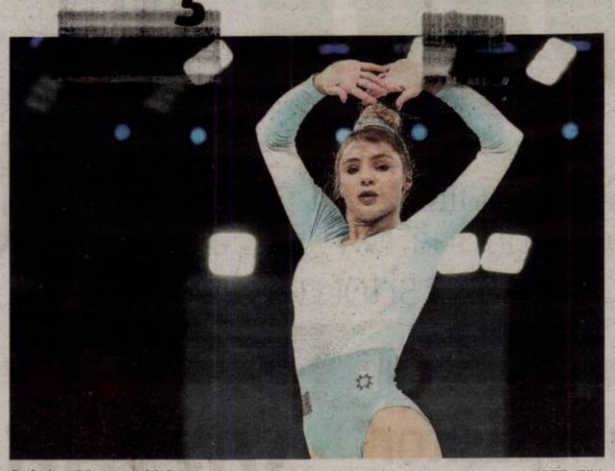

Sabrina Maneca-Voinea FOTO: EPA

GIMNASTICĂ. Sabrina Maneca-Voinea a făcut apel la Tribunalul Suprem Elvețian împotriva deciziei Tribunalul de Arbitraj Sportiv de la Lausanne, care i-a acordat Anei Bărbosu medalia de bronz în finala de la sol, la Jocurile Olimpice de la Paris, a anunțat, luni seara, Federația Română de Gimnastică.

„Prin prezentul comunicat de presă dorim să vă informăm că astăzi, 26.08.2024, Tribunalul Suprem Elvețian (TSE) a confirmat primirea recursului formulat de către FRG și Sabrina Maneca Voinea împotriva hotărârii pronunțate de către Tribunalul de Arbitraj Sportiv de la Lausanne. Mulțumim Comitetului Olimpic și Sportiv Român pentru sprijinul constant oferit în prezentul demers, avocaților noștri Dr. Av. Mădălina Diaconu și Av. Sabin Gherdan, care ne reprezintă a la TSE, precum și partenerilor autorizați ai Federației Române de Gimnastică, Casa de avocatură Popescu & Asociații și Av. Bogdan Foloștină'', se arată în comunicatul publicat de pe pagina de Facebook a Federației.

Tribunalul de Arbitraj al Sportului (TAS) a decis ca medalia de bronz de la sol, la Jocurile Olimpice de la Paris, să revină gimnastei Ana Maria Bărbosu, în urma memoriilor făcute de Federația Română de Gimnastică și de Comitetul Olimpic și Sportiv Român.

În urma acestei decizii, Ana Maria Bărbosu a obținut medalia de bronz la sol, în timp ce Sabrina Maneca Voinea a încheiat competiția pe locul 4.

Memoriul depus de FRG și Sabrina Maneca Voinea a fost respins.

Pe 5 august, în finala de la sol, Ana Bărbosu a fost pentru câteva zeci de secunde medaliată cu bronz, însă americanca Jordan Chiles a depus contestație și i s-a mărit nota, de la 13,666 la 13,766 astfel că a terminat pe poziția a treia. Sabrina Maneca-Voinea a făcut și ea contestație pentru nota primită (13,700), dar aceasta a fost respinsă.

Medalia de aur a fost cucerită de brazilianca Rebeca Andrade, notată cu 14,166, în timp ce argintul a revenit americancei Simone Biles (14,133).

În urma deciziei TAS, Ana Maria Bărbosu a încheiat pe 3, cu 13,700, Sabrina Maneca-Voinea a ocupat locul 4, cu 13,700, iar americanca Jordan Chiles a terminat pe 5, cu 13,666.

România nu mai obținuse o medalie olimpică la gimnastică artistică din 2012 (Londra), când Sandra Izbașa câștiga aurul la sărituri, Cătălina Ponor cucerea argintul la sol, iar echipa feminină a României lua bronz.

Echipa feminină de gimnastică a României a revenit după 12 ani la Jocurile Olimpice cu prilejul acestei ediții. Gimnastele noastre s-au clasat pe locul 7 în finala pe echipe, Ana Maria Bărbosu pe 17, iar Amalia Ghigoarță pe 22 la individual compus, Sabrina Maneca-Voinea pe 8 la bârnă și pe 4 la sol, iar Ana Bărbosu pe 3 la sol.

Ana Maria Bărbosu a primit medalia de bronz pe 16 august, în cadrul unei ceremonii desfășurate pe esplanada Casei Olimpice din București.

SURSA: AGERPRES

Chelsea renunţă la 14 jucători

FOTBAL. Chelsea Londra dorește să se despartă de 14 jucători până la încheierea actualei perioade de transferuri, informează mass-media britanică.

Conform site-ului Talksport, gruparea de pe Stamford Bridge speră să le găsească noi echipe celor 14 fotbaliști până la 30 august, pentru a-și reduce astfel efectivul supradimensionat, aceasta fiind o solicitare expresă a antrenorului Enzo Maresca.

Raheem Sterling, Romelu Lukaku, Ben Chilwell și Kepa Arrizabalaga sunt principalele nume care ar urma să părăsească echipa londoneză în această vară. Pe listă figurează, de asemenea, Trevoh Chalobah, Djordje Petrovic, Carney Chukwuemeka, David Datro Fofana, Armando Broja, Angelo Gabriel, Deivid Washington, Alex Matos, Harvey Vale și Lukas Bergstrom, conform sursei citate.

„Pot lucra cu 21, 22 sau 23 de jucători, nu cu un efectiv de 42. Niciun antrenor din lume nu poate conduce un antrenament cu 42 de jucători”, a avertizat recent Enzo Maresca.

În privința posibilelor sosiri, principalul fotbalist vizat de Chelsea este atacantul nigerian Victor Osimhen de la SSC Napoli, unde ar urma să fie cedat belgianul Romelu Lukaku. Raheem Sterling și Ben Chilwell ar putea ajunge la rândul lor la rivala Manchester United, în timp ce portarul Kepa Arrizabalaga urma să fie împrumutat la Bournemouth.

Lukaku a fost împrumutat FOTO: EPA

SURSA: AGERPRES

Acord pentru Koopmeiners

Teun Koopmeiners FOTO: EPA

FOTBAL. Juventus Torino a ajuns la un acord pentru transferul mijlocașului olandez Teun Koopmeiners de la rivala Atalanta Bergamo, în schimbul sumei de aproximativ 60 de milioane de euro, inclusiv bonusuri, anunță Gazzetta dello Sport.

Koopmeiners urmează să efectueze vizita medicală în cursul zilei de miercuri, înaintea de a semna un contract pe cinci ani cu „Bătrâna doamnă”, unde va încasa un salariu de 4,5 milioane de euro pe sezon. Fotbalistul batav a fost principala țintă a lui Juventus în actuala perioadă de mercato, însă negocierile dintre cele două cluburi au fost dificile.

Koopmeiners a forțat transferul său la echipa torineză, refuzând să se antreneze cu Atalanta în ultimele săptămâni și prezentând un certificat medical.

El nu a evoluat în Supercupa Europei împotriva formației spaniole Real Madrid și nici în primele două meciuri din noua ediție a campionatului italian, cu Lecce și Torino FC.

În vârstă de 26 de ani, Teun Koopmeiners a sosit la Atalanta în 2021, de la formația olandeză AZ Alkmaar, pentru suma de 14 milioane euro.

Olandezul a marcat 29 de goluri și a oferit 13 assist-uri în 129 de meciuri disputate în tricoul echipei din Bergamo, cu care a cucerit trofeul Europa League în sezonul trecut.

SURSA: AGERPRES

Gabriela Ruse s-a calificat în turul doi la US Open

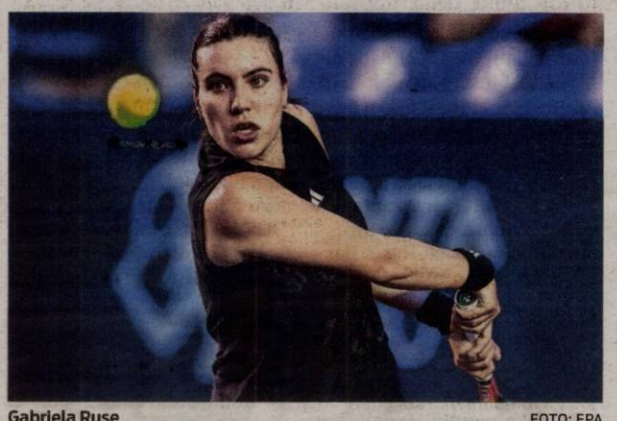

Gabriela Ruse FOTO: EPA

TENIS. Gabriela Ruse s-a calificat în runda a doua a turneului US Open, ultimul de Mare Șlem al anului, care are loc la arenele Flushing Meadows din New York, după ce a dispus de austriaca Julia Grabher cu 6-2, 6-4.

Ruse (26 ani, 122 WTA), venită din calificări, a avut nevoie de doar o oră și 12 de minute pentru a trece de Grabher (28 ani, 1.023 WTA).

Romînca s-a impus în toate cele patru confruntări cu Grabher, egalându-și cea mai bună performanță a sa la US Open (2022) și la un turneu de Mare Șlem (a mai atins turul al doilea la Australian Open în 2022).

Ruse și-a asigurat 140.000 de dolari și 110 puncte WTA, iar în turul secund o va înfrunta pe cehoaica Barbora Krejcikova (28 ani, 8 WTA), care a dispus de spaniola Marina Bassols Ribera cu 7-6 (7/3), 6-2.

Krejcikova a câștigat ambele confruntări de până acum cu Ruse, în 2019, în primul tur la București, cu 6-3, 0-6, 6-2, și în 2023 la Abu Dhabi, în primul tur, cu 6-1, 6-4.

Ana Bogdan (31 ani, 91 WTA) a fost învinsă în primul tur de olandeza Arantxa Rus (33 ani, 93 WTA), cu 6-4, 7-6 (7/5), după două ore și 13 minute.

Ana Bogdan o învinsese în toate cele patru dueluri anterioare pe Rus. Cel mai recent a avut loc anul acesta, la Cluj-Napoca, în sferturi, scor 3-6, 7-6 (8/6), 7-6 (7/5).

Ana Bogdan a pierdut în primul tur la New York la ediția de anul trecut, ea nereușind să treacă de turul al doilea la Flushing Meadows până acum.

Pentru evoluția sa de la simplu de anul acesta va fi recompensată cu 100.000 de dolari și 10 puncte WTA.

SURSA: AGERPRES

S.C. Tonnellerie Margo S.R.L.

cu sediul în comuna Şicula, nr. 644, judeţul Arad

angajează

MUNCITORI NECALIFICAŢI

AVÂND CODUL COR 921503

la punctul de lucru din comuna Beliu, nr. 636 B, judeţul Arad.
Pentru mai multe detalii sunaţi la nr. 0751 107 051. (10088 - H 5941)

Grădiniţa cu program prelungit "Curcubeul copiilor" Arad organizează concurs pentru ocuparea unui post de îngrijitor de la Grădiniţa cu program prelungit "Curcubeul copiilor" Arad, pe perioadă nedeterminată. Perioada de înscriere şi depunere a dosarelor: 28.08.2024-10.09.2024

CERINŢE: a) studii generale sau studii medii; b) abilităţi de lucru în echipă; c) domiciliul stabil în localitate; d) capacitatea de a interacţiona cu copiii; d) vechime in munca minim 1 an.

DOSARUL DE ÎNSCRIERE VA CUPRINDE:

a) OPIS; b) cerere de înscriere la concurs adresată conducătorului unităţii; c) copia actului de identitate; d) copia actelor de studii; e) copia carnetului de muncă, raport REVISAL ; f) cazierul judiciar; g) certificat de integritate comportamentala; h) adeverinţă medicală care sa ateste starea de sănătate corespunzatoare eliberată cu cel mult 30 zile anterior desfăşurării concursului de către medicul de familie sau de către unităţile sanitare abilitate; i) dosar cu şină.

Actele prevăzute la lit. c), d), e) vor fi prezentate şi în original în vederea verificării conformităţii copiilor cu acestea.

Dosarele se pot depune zilnic, între orele 09,00-12,00 (luni-vineri) la secretariatul Grădiniţei P.P. "Curcubeul copiilor", cu sediul in loc. Arad, str. Simion Balint, nr. 7-9, jud. Arad (ultima zi de depunere a dosarelor este 10.09.2024).

CONCURSUL VA CONSTA ÎN:

1. **SELECŢIA DOSARELOR DE ÎNSCRIERE: 11.09.2024**
2. **PROBA SCRISĂ :** Data, ora şi locul desfăşurării: **18.09.2024**, ora 10,00, sediul Grădiniţei P.P. "Curcubeul copiilor": str. Simion Balint, nr. 7-9, loc. Arad, jud. Arad
3. **PROBA PRACTICĂ:** Data, ora şi locul desfăşurării: **19.09.2024**, ora 10,00, sediul Grădiniţei P.P. "Curcubeul copiilor": str. Simion Balint, nr. 7-9, loc. Arad, jud. Arad
4. **INTERVIUL:** Data, ora si locul desfăşurării: **19.09.2024**, ora 12,00, sediul Grădiniţei P.P. "Curcubeul copiilor": str. Simion Balint, nr. 7-9, loc. Arad, jud. Arad

Bibliografia şi alte relaţii suplimentare se pot obţine la nr. de telefon: 0771540566. (10086 - H 5940)

PRIMĂRIA COMUNEI GHIOROC: anunţă licitaţie publică în vederea vanzarii unor imobile–teren; în suprafata 1.000 mp., 2.464 mp. şi 989 mp., situate in localitatea Ghioroc, Miniş, comuna Ghioroc, intravilan, in vederea realizarii unor activitati economice, activitati turistice, locuinta.

Imobilele se află în proprietatea privata a comunei, nu sunt revendicate şi nu fac obiectul unor litigii.

Licitaţia va avea loc în data 25.09. 2024, ora 10.00, la sediul Primăriei comunei Ghioroc.

Termenul limită de predare a documentelor este de 24.09.2024, ora 12.00, la sediul comunei Ghioroc.

Caietul de sarcini care cuprinde documentele necesare pentru participarea la licitatie, se poate obtine prin solicitare scrisa de la sediul Primariei comunei Ghioroc, Ghioroc nr. 89, jud. Arad, telefon 0257-461101, fax 0257-461425.

Informatii se pot obtine la telefon 0257-461101, inspector urbanism: Cristina Chesa. (10085 - H 5939)

ANUNŢ DEZBATERE PUBLICĂ

Primăria Municipiului Arad invită pe toţi cei interesaţi la întâlnirea de dezbatere publică privind următorul proiect de act normativ:

„Proiect de hotărâre privind aprobarea documentaţiei de urbanism Plan Urbanistic Zonal (P.U.Z.) aferent obiectivului de investiţie: „Ansamblu rezidenţial cu funcţiune mixtă – locuinţe colective, servicii, comerţ şi amenajări publice – parcări, teren de sport, spaţii expunere lucrări de artă, parc", Municipiul Arad, intravilan, Strada Nelu Aristide Dragomir, nr. 7, respectiv nr. 7/A, pe parcelele identificate prin C.F.-urile nr. 300626 – Arad, respectiv nr. 300697 – Arad, Proprietari: S.C. Residence Imobiliare Moţ S.R.L., respectiv Municipiul Arad, Proiectant general: S.C. Corner Studio S.R.L., Dezvoltator: S.C. Residence Imobiliare Moţ S.R.L. – iniţiativa primarului."

Evenimentul va avea loc în data de **02.09.2024**, ora **15.00**, la sala Regele Ferdinand - Primăria Municipiului Arad, Bulevardul Revoluţiei, nr. 75.

Paragraf descriptiv –Proiectul de hotărâre se referă la aprobarea Planul Urbanistic Zonal aferent obiectivului de investiţie: „Ansamblu rezidenţial cu funcţiune mixtă – locuinţe colective, servicii, comerţ şi amenajări publice – parcări, teren de sport, spaţii expunere lucrări de artă, parc", Mun. Arad, intravilan, Strada Nelu Aristide Dragomir, nr. 7, respectiv nr. 7/A, pe parcelele identificate prin C.F.-urile nr. 300626 – Arad, respectiv nr. 300697 - Arad, măsurând o suprafaţă totală de 25.825,00 mp, conform documentaţiei anexate, conform anexelor 1 (cu anexele 1.1. -1.3) şi 2 (cu anexele 2.1.- 2.8.), care fac parte din prezenta hotărâre.

Planul Urbanistic Zonal se aprobă cu respectarea condiţiilor impuse prin avize, inclusiv avizul arhitectului – şef, şi cu următoarele date generale: proprietari: S.C. Residence Imobiliare Moţ S.R.L., respectiv Municipiul Arad; dezvoltator: S.C. Residence Imobiliare Moţ S.R.L.; proiectant general: S.C. Corner Studio S.R.L., specialist cu drept de semnătură RUR, arh. BĂNUŢ Ion-Cristian, pr. nr. 19/2023.

Parcelele propuse pentru refuncţionalizare sunt identificate prin C.F. nr. 300626 – Arad, respectiv C.F. nr. 300697 –.Arad şi constituie proprietatea S.C. Residence Imobiliare Moţ S.R.L., măsurând o suprafaţă totală de 25.825,00 mp.

ORDINEA DE ZI A EVENIMENTULUI:

1. Deschiderea evenimentului (anunţarea temei si a ordinii de zi, prezentarea reprezentanţilor insituţiei, a procedurii şi a regulilor de desfaşurare a evenimentului);
2. Prezentarea succintă a motivaţiei şi a proiectului de act normativ supus dezbaterii publice (reprezentant al iniţiatorului, experţi sau specialişti care au participat la elaborare);
3. Prezentarea verbală de către cetăţenii interesaţi a propunerilor privind modificarea proiectului de act normativ supus dezbaterii publice;
4. Închiderea întâlnirii (prezentarea etapelor următoare în procesul de adoptare, cu menţionarea termenelor aferente).

Persoanele interesate să prezinte verbal propuneri, în cadrul dezbaterii publice, vor avea la dispoziţie 5 minute pentru prezentare. Aceste persoane sunt rugate să se înregistreze online la adresa de e-mail dezbaterepublica@primariaarad.ro sau direct la sediul instituţiei Primăria Municipiului Arad, Bulevardul Revoluţiei, nr. 73, Palatul Cenad, la Serviciul Relaţii cu Publicul şi Asociaţii de Proprietari, camera 5, luni, marţi, miercuri între orele 08:30 – 16:00, joi între orele 08:30 - 17:30, vineri între orele 08:30 - 13:30, persoana de contact: consilier juridic Compartimentul Asistenţă Juridică, Direcţia Comunicare - Antonina Bulboacă, telefon 0257/281850, int. 304, precum şi la data dezbaterii publice, la sala de şedinţă.

La dezbaterea publică sunt invitaţi să participe, în limita locurilor disponibile în sală, toţi cei interesaţi: persoane fizice şi juridice, organizaţii ale societăţii civile, societăţi comerciale, reprezentanţi ai instituţiilor publice interesate, ai presei, etc.

Documentaţia aferentă proiectului de act normativ include: Proiectul de hotărâre al Consiliului Local Municipal Arad, Raportul de specialitate al Direcţiei Arhitect Şef, Serviciului Dezvoltare Urbană şi Protejare Monumente, Referatul de aprobare al Primarului, Raportul Informării şi Consultării Publicului, al Direcţiei Arhitect Şef, Serviciul Dezvoltare Urbană şi Protejare Monumente, cereri diverse, avize obţinute conform legislaţiei în vigoare, piese desenate, Plan Urbanistic Zonal şi Regulament Local de Urbanism, Referat Geotehnic, Extras de carte funciară.

DOCUMENTAŢIA POATE FI CONSULTATĂ:

1. Pe pagina de internet a Primăriei Municipiului Arad, la acest link: https://www.primariaarad.ro/dm_arad/portal.nsf/AllByUNID/proiect-de-hotarare-nr-45-din-11072024-000413e2?OpenDocument
2. La sediul Primăriei Municipiului Arad, din Bulevardul Revoluţiei, nr 73, Palatul Cenad, Serviciul Relaţii cu Publicul şi Asociaţii de Proprietari, camera 5, luni, marţi, miercuri între orele 08:30 – 16:00, joi între orele 08:30 – 17:30, vineri între orele 08:30 – 13:30.
3. Proiectul de act normativ se poate obţine în copie, pe bază de cerere depusă la registratură, în Palatul Cenad, Bulevardul Revoluţiei, nr. 73, la Serviciul Relaţii cu Publicul şi Asociaţii de Proprietari, camera 5, luni, marţi, miercuri între orele 08:30 – 16:00, joi între orele 08:30 - 17:30, vineri între orele 08:30 - 13:30.

Menţionăm faptul că propuneri, sugestii, opinii cu valoare de recomandare privind proiectul de act normativ supus procedurii de transparenţă decizională se mai pot depune până la data de **02.09.2024**,

1. Prin formularul online disponibil pe pagina de internet la acest link: https://www.primariaarad.ro/dm_arad/portal.nsf/AllByUNID/C93732E213DBDCA1C2258934004804A7?OpenDocument
2. Ca mesaj în format electronic pe adresa de e-mail: dezbaterepublica@primariaarad.ro
3. Prin poştă, pe adresa Primăriei Municipiului Arad, Bulevardul Revoluţiei, nr. 75.
4. La sediul Primăriei Municipiului Arad, la registratură, în Palatul Cenad, Bulevardul Revoluţiei, nr. 73, la Serviciul Relaţii cu Publicul şi Asociaţii de Proprietari, camera 5, luni, marţi, miercuri între orele 08:30 – 16:00, joi între orele 08:30 - 17:30, vineri între orele 08:30 - 13:30.

Materialele transmise vor purta menţiunea "Propuneri privind **Proiect de hotărâre privind aprobarea documentaţiei de urbanism Plan Urbanistic Zonal (P.U.Z.) aferent obiectivului de investiţie: „Ansamblu rezidenţial cu funcţiune mixtă – locuinţe colective, servicii, comerţ şi amenajări publice – parcări, teren de sport, spaţii expunere lucrări de artă, parc", Municipiul Arad, intravilan, Strada Nelu Aristide Dragomir, nr. 7, respectiv nr. 7/A, pe parcelele identificate prin C.F.-urile nr. 300626 – Arad, respectiv nr. 300697 – Arad, Proprietari: S.C. Residence Imobiliare Moţ S.R.L., respectiv Municipiul Arad, Proiectant general: S.C. Corner Studio S.R.L., Dezvoltator: S.C. Residence Imobiliare Moţ S.R.L. – iniţiativa primarului"**

Propunerile, sugestiile, opiniile cu valoare de recomandare vor fi publicate pe pagina de internet, la acest link: https://www.primariaarad.ro/dm_arad/portal.nsf/AllByUNID/216AFEF450DD482FC22587640045l262?OpenDocument

Nepreluarea recomandărilor formulate şi înaintate în scris va fi justificată în scris.

Pentru informaţii suplimentare, vă stăm la dispoziţie la următoarele date de contact:

Persoana de contact: consilier juridic Compartimentul Asistenţă Juridică, Direcţia Comunicare – Bulboacă Antonina, telefon: 0257/281850, int 304, e-mail: dezbaterepublica@primariaarad.ro

Participarea la dezbaterea publică reprezintă acordul explicit al participantului cu privire la prelucrarea datelor cu caracter personal în scopul îndeplinirii unor obligaţii legale de către Primăria Municipiului Arad. (10087)

Subscrisa, **ACTIV GRUP IPURL** cu sediul în Arad, str.Tribunul Buteanu, nr.1, ap.1, lichidator judiciar al **S.A Colonia Veche – Aradul Nou**, C.F. R 1690235, debitor în dosarul nr. 3144/108/2006 aflat pe rol la Tribunalul Arad, anunţă vânzarea la licitaţie publică, deschisă, cu strigare, conform prevederilor Legii 85/2006, pentru valorificarea urmatoarelor bunuri imobile proprietatea S.A Colonia Veche – Aradul Nou:

1. Teren, evidentiat in CF 303962 ARAD in suprafata de 22.895 mp cu constructii 216 mp grajd – cad. 303962-C3 sala cazane - cad.303962-C3,locuinta muncitori – cad. 303962-C6 la pretul de **325.081** Euro,
2. Teren evidentiat in CF 354487 ARAD in suprafata de 9.203 mp la pretul de **128.842** Euro,
3. Teren evidentiat in CF 344010 ARAD in suprafata de 1570 mp , drum pietruit la pretul de **24.828 Euro**,
4. Teren evidentiat in CF 344073 ARAD in suprafata de 8,637 mp cu constructii Atelier – cad. 344073- C1 in sup de 260 mp la pretul de **276.289** Euro,
5. Teren evidentiat in CF 344070 ARAD in suprafata de 1,279 mp la pretul **de 29.545** Euro,
6. Teren evidentiat in CF 357329 ARAD in suprafata de 2660 mp cu constructii Atelier mecanic – cad. 357329-C1 in sup de 1124 mp la pretul de **97.873, Euro**,
7. Teren evidentiat in CF 344069 ARAD in suprafata de 1,492 mp la pretul de **44,909 Euro**,
8. Teren evidentiat in CF 344072 ARAD in suprafata de 1030 mp la pretul de **31,003 Euro**,
9. Teren evidentiat in CF 350905 ARAD in suprafata de 964 mp la pretul de **40.488 Euro**.

Sumele, preturile si valorile exprimate nu includ TVA si se aplica conform legislatiei in vigoare la data licitatiei.

Licitatia va avea loc in data de 12.09.2024, ora 14[00] la sediul ACTIV GRUP IPURL, situat în Arad, str.Tribunul Buteanu, nr.1, ap.1, jud.Arad.

Ofertantii care doresc sa participe la licitatie trebuie sa depuna la sediul ACTIV GRUP I.P.U.R.L., pana cel mai tarziu, cu o zi lucratoare inaintea sedintei de licitatie publica la care doresc sa participe, ora 15:00, documentele specificate in cuprinsul Caietului de sarcini, ce poate fi achizitionat pentru suma de 500lei+TVA. Pretul caietului de sarcini nu se restituie si se va achita prin virament bancar, contul unic al lichidarii deschis pe numele Societatea Agricola COLONIA VECHE, pe baza facturii comunicate de lichidatorul judiciar la solicitarea ofertantului. Garanţia pentru înscrierea la licitaţie, de 10% din valoarea de pornire, se achita prin ordin de plata in contul unic al insolventei al Societatii Agricole COLONIA VECHE. Documentele cerute pot fi comunicate la adresa email. activ_grup@yahoo.com, **pana cel mai tarziu, cu o zi lucratoare inaintea sedintei de licitatie publica la care doresc sa participe ora 15[00]** (cu menţiunea că documentele în original vor fi prezentate lichidatorului judiciar în ziua şedinţei de licitaţie, în caz contrar oferta va fi descalificată).

In cazul in care bunurile nu se adjudeca la prima licitatie, aceasta se va relua în data de 19.09.2024 si data de 26.09.2024, la aceeasi ora şi acelasi loc.

Orice intrebari preliminare care se refera la bunul oferit spre vanzare vor fi adresate in scris lichidatorului judiciar la adresa acestuia email activ_grup@yahoo.com.

La transmiterea solicitarii vor fi furnizate elemente de identificare ale solicitantului (numele prenumele /denumire firma, CUI, persoana de contact, telefon, e-mail, etc.). (10081H276)

ANGAJĂRI

- **Angajez bărbaţi serioşi, pază, program 8 ore, Luni-Vineri, Arad. Tel. 0740.130.259.**
- **Angajez bărbaţi serioşi, agent pază, ARAD, PROGRAM 12/24-12/48. Tel. 0740.130.259.**

IMOBILE CHIRII

- **Închiriez spaţiu de 52 mp,** zona Podgoria, open space, tel. 0722.293.738.

PRESTĂRI SERVICII

- **Execut zidărie, tencuială, şape,** gresie, faianţă, zugrăveală, rigipsări, pavele, 0745.896.858.
- **Executăm zidărie, tencuieli,** zugrăveli, rigips, izolaţii, faianţări, consolidări, renovări. 0740.696.157.
- **Firmă autorizată, executăm acoperişe,** construcţii tablă, vopsit acoperişe, reparaţii urgente, foişoare şi terase. Tel. 0747.521.005.
- **Firmă autorizată, executăm acoperişe,** mansarde, garaje şi cabane, reparaţii blocuri şi zugrăvim interior/exterior; la finalizare se face curăţenie, reducere pensionari 15%. Tel. 0747.668.517 - Gabriel.

DIVERSE

- **Familie serioasă întreţinem,** îngrijim bătrâni, domiciliul nostru/al lor. 0740.696.157.
- **Vând 1 porc Petrean** aproximativ 150 Kg., un Mangaliţa aproximativ 125 Kg, purcei Mangaliţa, capre, ţapi si iezi. Tel. 0752.532.421.
- **Primesc în gazdă** o elevă sau studentă, Central. Tel. 0743.872.908.
- **Vând mere ecologice** pentru suc şi borhot în Cheresig, Bihor. Tel. 0723426491.
- **Cumpărăm cărţi şi viniluri** din orice domeniu, vechi şi noi. Ne deplasăm gratuit oriunde în ţară şi facem plata pe loc. Tel. 0213.081.765.
- **Vând două locuri de veci** în cimitirul Pomenirea, central, cu capace din beton. Inf. 0723.520.423.

Ministerul Finanţelor. Agenţia Naţională de Administrare Fiscală. Direcţia Generală Regională a Finanţelor Publice Timişoara. Administraţia Judeţeană a Finanţelor Publice Arad. Serviciul Fiscal Orăşenesc Ineu. Jud. Arad, Oraş. Ineu, Cal. Republicii nr. 16. Dosar de executare nr. 20720669. Nr. 13515-8 din 14.08.2024. Anunt privind vânzarea bunurilor mobile. În temeiul prevederilor art. 250 alin. (2) din Legea nr. 207/2015 privind Codul de procedură fiscală, cu modificările şi completările ulterioare, vă facem cunoscut că în ziua de 24, luna septembrie, anul 2024, ora 14.00, în Serviciul Fiscal Orăşenesc Ineu se vor vinde la licitaţie, următoarele bunuri mobile, proprietate a debitorului OCOLUL SILVIC PRIVAT NADAS S.R.L., prima licitaţie: Denumirea bunului mobil, Descriere sumară, Drepturile reale şi privilegiile care grevează bunurile, dacă este cazul, Preţul de evaluare sau de pornire a licitaţiei, exclusiv TVA (lei), Cota Tva/ neimpozabil/ scutit *): Dendometru optic Silva, 2012 stare uzură: uzat parţial, semne particulare: nu sunt identificate, Serviciul Fiscal Orăşenesc Ineu Gaj, 529 lei, 19%; Autoturism marca Lada model 4 X 4 2121, 40, Caroserie: SUV, An fabricaţie: 2008, Serie şasiu: XTA21214081873943, Nr înmatriculare: AR 30 SPN, Cutie viteze: Manuală, Transmisie: Integrală, Stare: Second hand, Volan: Stânga, Serie CIV G228203, stare uzură: uzat parţial, semne particulare: nu sunt identificate, Serviciul Fiscal Orăşenesc Ineu Gaj, 5000 lei, 19%; Telefon Panasonic, 2007 stare uzură: uzat parţial, semne particulare: nu sunt identificate, Serviciul Fiscal Orăşenesc Ineu Gaj, 70 lei, 19%; Dulap Arme, 2011 stare uzură: uzat parţial, semne particulare: nu sunt identificate, Serviciul Fiscal Orăşenesc Ineu Gaj, 72 lei, 19%; Multifuncţional Xerox WC 3210, 201 stare uzură: uzat parţial, semne particulare: nu sunt identificate, Serviciul Fiscal Orăşenesc Ineu Gaj, 420 lei, 19%; Drujbă, 2012 stare uzură: uzat parţial, semne particulare: nu sunt identificate, Serviciul Fiscal Orăşenesc Ineu Gaj, 526 lei, 19%; Generator Trifazat 6 KW stare uzură: uzat parţial, semne particulare: nu sunt identificate, Serviciul Fiscal Orăşenesc Ineu Gaj, 502 lei, 19%. *) Regimul şi cotele de taxă pe valoarea adăugată aplicabil/ aplicabile pentru vânzarea bunurilor mobile sunt cele prevăzute de titlul VII din Legea nr. 227/2015 privind Codul fiscal, cu modificările şi completările ulterioare. Invităm pe cei care pretind vreun drept asupra acestor bunuri să înştiinţeze despre aceasta organul de executare, înainte de data stabilită pentru vânzare. Cei interesaţi în cumpărarea bunurilor sunt invitaţi să se prezinte la termenul de vânzare la locul fixat în acest scop şi până la acel termen să prezinte oferte de cumpărare. Pentru participarea la licitaţie ofertanţii depun, cu cel puţin o zi înainte de data licitaţiei, următoarele documente: a) oferta de cumpărare; b) dovada plăţii taxei de participare sau a constituirii garanţiei sub forma scrisorii de garanţie, reprezentând 10% din preţul de pornire a licitaţiei. Plata taxei se va efectua în contul IBAN RO42TREZ024506701XXXXXX, beneficiar Serviciul Fiscal Orăşenesc Ineu, cod de identificare fiscală 3519453, deschis la Trezorerie Ineu, utilizând numărul de evidenţă a plăţii 80240032400000000086; c) împuternicirea persoanei care îl reprezintă pe ofertant; d) pentru persoanele juridice române, copie de pe certificatul unic de înregistrare eliberat de oficiul registrului comerţului; e) pentru persoanele juridice străine, actul de înmatriculare tradus în limba română; f) pentru persoanele fizice române, copie de pe actul de identitate; g) pentru persoanele fizice străine, copie de pe actul de identitate/ paşaport; h) declaraţia pe proprie răspundere a ofertantului prin care certifică faptul că nu este persoană interpusă cu debitorul. Cumpărătorului îi revine obligaţia de a respecta prevederile legale speciale, cum ar fi obligaţiile de mediu, obligaţiile de conservare a patrimoniului naţional sau altele asemenea, respectiv: -. Alte informaţii de interes pentru cumpărător, după caz: -. Pentru informaţii suplimentare vă puteţi adresa la sediul nostru sau la numărul de telefon 0257511553. (10079 - H 1)

S.C. SOLAR SEED S.R.L. cu sediul în oraşul Timişoara, str. Braşov, nr. 6, ap. 4/1-2, jud. Timiş, titular a proiectului **"Construire centrală electrică fotovoltaică, branşamente utilităţi şi organizare executare lucrări"**, propus a fi amplasat în judeţul Arad, loc. Lipova, categoria de folosinţă livadă în extravilan, CF 306124 Lipova, CF 306125 Lipova, cu suprafaţa de 71.700 mp, jud. Arad, anunţă publicul interesat asupra luării deciziei etapei de încadrare de către Agenţia pentru Protecţia Mediului Arad, în cadrul procedurii de evaluare a impactului asupra mediului pentru proiectul amintit mai sus. Proiectul deciziei de încadrare şi motivele care o fundamentează pot fi consultate la sediul Agenţiei pentru Protecţia Mediului din Arad, str. Splaiul Mureş, FN, judeţul Arad, în zilele de luni până vineri, între orele 8:00-14:00, precum şi la următoarea adresă de internet www.apmar.anpm.ro Publicul interesat poate înainta comentarii / observaţii la proiectul deciziei de încadrare în termen de 10 zile de la data publicării anunţului pe pagina de internet a autorităţii competente pentru protecţia mediului. (10082H5937)

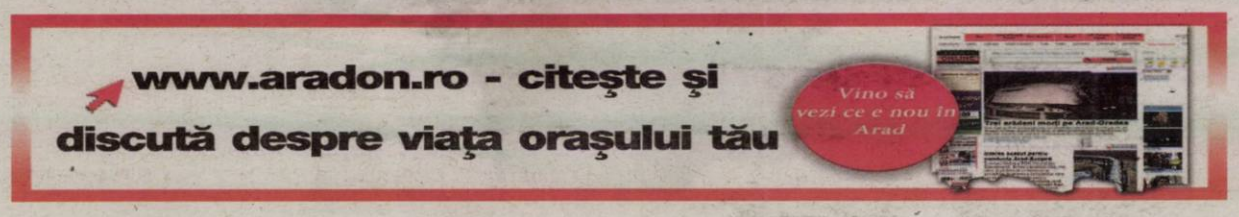

JURNAL ARĂDEAN

Ghiorocul, punctul „fierbinte” al judeţului

Ghioroc Summer Fest ajunge la final, iar în acest ultim weekend organizatorii promit distracţie de zile mari.

GHIOROC. Se va trage cortina peste cea de a 13-a ediție a Ghioroc Summer Fest. Însă evenimentul nu va fi trecut cu vederea de organizatori, care le propun arădenilor, și nu numai, două zile pline de evenimente și distracție. Sâmbătă, 31 august, sub titlul „Endless party summer”, Primăria Ghioroc, în parteneriat cu Liga Studenților Universității „Aurel Vlaicu” ne promit o noapte albă. Motivul? Noaptea DJ-ilor, evenimentul care, în acest an, închide sezonul de vară pe plaja de la Ghioroc. DJ-ii care vor urca pe scena de la Ghioroc promit să îi țină „în priză” pe toți cei prezenți, urmând ca petrecerea să se întindă până în zorii zilei de duminică.

O duminică plină

Cei care mai au energie sunt așteptați, însă, și duminică, tot pe plajă, începând cu ora 17:00. „Practic, duminică va fi ultima zi de petrecere pe plaja noastră”, ne-a spus Corneliul Popi Morodan, primarul din Ghioroc, care ne-a mai anunțat că pe scenă vor urca unii dintre cei mai în vogă artiști ai momentului în România. Acesta ne-a oferit și programul pentru ziua de 1 septembrie: ora 17:00 - Deschiderea Editiei a XIII-a a Sărbătorii vinului în podgoria Miniș-Măderat „Ghioroc 2024”, Sfințirea recoltei de struguri, decernări de Diplome de Aur cu ocazia împlinirii a 50 de ani de la căsătorie, Acordarea Titulului de Cetățean de Onoare al Comunei Ghioroc; ora 17:25 - Gyoroki Pipacsok - Din cadrul Ansamblului de dansuri „Junii Podgoriei din Ghioroc” condus de instructor Zambori Renata; 17:45 - Viorel Papuc; ora 18:05 - Kud Mladost Kovin din Cuvin-Voivodina Serbia; ora 18:40 - Ghioceii Podgoriei - Din cadrul Ansamblului de dansuri „Junii Podgoriei din Ghioroc”, condus de Dărău Ioan cu solista Crihan Emma; ora 19:30 - Laurențiu Ranca și formația; ora 20:20 - Cuc Melania și Vibe Music Band; ora 20:45 - Solista Boroneanț Mădălina; ora 21:15 - Vlăduța Lupău, ora 22:15 - The Urs; ora 22:55 - Foc de artificii.

„Bucătarii noștri vă așteaptă să serviți un ceaun de vânat cu pită de Pecica, un must proaspăt stors sau un pahar de șpriț. Vă așteptăm cu drag”, este mesajul lui Corneliu Popi Morodan pentru cei care vor să se relaxeze în acest ultim weekend de vară. **JA-A.G.**

Petreceri la Ghioroc FOTO: K.V.

„Ghepardul”, joi seara, la Cinema „Arta”

O proiecţie tribut în memoria lui Alain Delon, la Cinematograful „Arta” din Arad.

ARAD. Ecranizare a romanului omonim al lui Giuseppe Tomasi di Lampedusa (publicat postum în 1958), filmul „Ghepardul”/„Il gattopardo” (r. Luchino Visconti), o capodoperă a cinematografiei mondiale, va fi proiectat la Cinematograful „Arta” din Arad, în semn de omagiu în memoria celui care a fost Alain Delon. Filmul, care prezintă declinul unei familii de nobili sicilieni în timpul mișcării de unificare a Italiei (il Risorgimento) de la mijlocul secolului al XIX-lea, va putea fi văzut joi, 29 august 2024, de la ora 19.00. Accesul publicului este gratuit, în limita locurilor disponibile.

Evenimentele de la Cinematograful „Arta“ din Arad sunt organizate de Primăria Municipiului Arad prin Centrul Municipal de Cultură Arad.

Alain Delon şi Claudia Cardinale FOTO: FAN

Povestea filmului

Filmul „Ghepardul” este o frescă a Italiei de la mijlocul secolului al XIX-lea dominată de o organizare politică de tip feudal, în care existau doar două clase sociale: nobili și supuși.

Treptat se ridică o clasă de mijloc formată din noii îmbogățiți și din funcționarii înalți, care începe treptat să preia sarcinile nobilimii. Reformele sociale duc la pierderea privilegiilor aristocrației și la sărăcirea sa treptată prin redistribuirea patrimoniului național. Astfel, „leii și gheparzii” (familiile nobile și bogate care conduceau statul de secole întregi) sunt înlocuiți cu „șacali și hiene”, oameni săraci și lacomi ajunși la putere pentru a-și satisface propriile interese în dauna celor ale statului. Nobili scăpătați precum Tancredi se alătură noii conduceri, manifestându-și cinismul și lipsa de scrupule.

Reconstituire minuţioasă

Luchino Visconti reușește să reconstituie cu o minuțiozitate aproape documentară viața din societatea feudală italiană de dinainte de Risorgimento, realizând decoruri somptuoase prin care se perindă sute de figuranți costumați după moda epocii. Secvența balului (ce durează aproximativ 45 minute) se remarcă prin grandoarea sa, fiind formată din zeci de cadre care insistă pe diferite personaje. Interpretările sunt impresionante, ieșind în evidență rolurile realizate de Burt Lancaster, Alain Delon și Claudia Cardinale. **JA-D.D.**

Oportunitate pentru locuitorii oraşului Arad : Aparat auditiv GRATUIT la Audiogram, în luna Septembrie

În această toamnă, locuitorii care se confruntă cu probleme de auz au parte de veşti bune. Începând din luna Septembrie, în cadrul clinicilor Audiogram, se oferă posibilitatea obţinerii unui aparat auditiv Philips Gratuit, prin decizia Casei de Asigurări de Sănătate (CAS).

Pentru mulți, pierderea auzului reprezintă o provocare zilnică, afectând calitatea vieții și relațiile cu cei din jur. Prin această inițiativă, Audiogram își propune să ofere o soluție accesibilă pentru cei care au nevoie de suport auditiv, dar care se confruntă cu dificultăți financiare.

Procesul este simplu și la îndemână pentru cei interesați. Tot ce trebuie să facă pacienții este să se prezinte la una dintre clinicile Audiogram, unde vor beneficia de un consult auditiv complet și gratuit.

Aparatele auditive Philips sunt recunoscute pentru tehnologia lor avansată, oferind utilizatorilor o experiență auditivă îmbunătățită și confort sporit.

"Ne dorim să sprijinim comunitatea și să oferim acces cât mai larg la aceste dispozitive esențiale. Știm cât de important este să ai un auz bun pentru a te bucura de viață și pentru a menține legătura cu cei dragi", au declarat reprezentanții Audiogram.

Această oportunitate este valabilă pe toată durata lunii Septembrie, iar locurile sunt limitate, astfel că persoanele interesate sunt încurajate să-și facă o programare cât mai curând posibil.

Pentru mai multe informaţii şi pentru a programa un consult auditiv gratuit, cetăţenii sunt invitaţi să contacteze Audiogram Arad:

Audiogram Arad 1:
Str Meţianu nr 1
Programări 0738/212-001

Audiogram Arad 2: Incinta Policlinicii Turcin - clădirea nouă - Str Eftimie Murgu 63
Programări: 0770/801-333

APARATE AUDITIVE

www.audiogram.ro

audiogram

(10080 - H 5936)

Hotel bombardat

O mașină avariată este fotografiată la locul unui atac cu rachete din Kryvyi Rih (Krivoi Rog), Ucraina, 27 august 2024. Cel puțin două persoane au murit și alte cinci au fost rănite în timpul loviturii cu rachetă petrecută peste noapte, la un hotel din Kryvyi Rih, potrivit unui raport al Serviciului de Stat de Urgență. Trupele ruse au intrat pe teritoriul ucrainean la 24 februarie 2022, declanșând un conflict care a provocat distrugeri și o criză umanitară.

FOTO: EPA

ROBOR la trei luni, în scădere

BUCUREȘTI. Indicele ROBOR la trei luni, în funcție de care se calculează costul creditelor de consum în lei cu dobândă variabilă, a scăzut luni la 5,57% pe an, de la 5,58% pe an în ședința precedentă, conform datelor publicate de Banca Națională a României (BNR).

La începutul anului, indicele ROBOR la trei luni era 6,21%, iar pe 3 ianuarie 2023 a fost 7,56%. Indicele la șase luni, utilizat în calculul dobânzilor la creditele ipotecare în lei cu dobândă variabilă, a stagnat la 5,61% pe an, iar ROBOR la 12 luni a rămas la valoarea de 5,65%. În ceea ce privește indicele de referință pentru creditele consumatorilor (IRCC), reglementat de OUG 19/2019, acesta este de 5,86% pe an, fiind calculat ca medie aritmetică a ratelor de dobândă zilnice ale tranzacțiilor interbancare din trimestrul I 2024, în scădere față de cel din trimestrul anterior, de 5,90%. În luna mai 2019 a intrat în vigoare OUG 19/2019 care modifică modul în care este calculată rata pentru creditele în lei cu dobânda variabilă. Astfel, actul normativ a stabilit indicele de referință pentru creditele consumatorilor (IRCC), calculat trimestrial exclusiv pe baza tranzacțiilor interbancare. **SURSA: AGERPRES**

SC TRADE TRANS COMBI S.R.L.

cu sediul social in Curtici, Sos.Curtici Dorobanti, FN, bir. 206, Arad, dorește să obțină autorizație de mediu pentru sediul din loc. Curtici, oras Curtici, DJ 792C Curtici-Dorobanti, FN, jud. Arad unde se desfășoară activitățile de CAEN 5221 Activități de servicii anexe pentru transporturi terestre, având ca principale faze ale procesului tehnologic următoarele: introducere si scoatere din parcare a autotrenurilor de marfa incarcate cu unitati intermodale, manipulare unitati intermodale, depozitare marfuri.

Măsuri de protecție a factorilor de mediu:

apă: separator hidrocarburi;

aer: nu este cazul;

sol: platforme si pardoseli betonate;

gestiune deșeuri: contract soc. specializata;

Observațiile publicului formulate în scris/informațiile privind potențialul impact asupra mediului se depun/pot fi consultate la sediul Agenției de Protecția Mediului Arad, str. Splaiul Mureșului FN, tel.0257/280331, tel/fax. 0257/284767, timp de zece zile lucrătoare după data publicării prezentului anunț. (10076 - H 5934)

SC Alexander Solution Energy SRL

anunta publicul interesat asupra depunerii solicitarii de emitere a acordului de mediu pentru proiectul -Construire centrala electrica fotovoltaica, bransamente utilitati si organizare executare lucrari, propus a fi amplasat in Arad, extravilan - CF nr. 330058, jud. Arad. Informatiile privind proiectul propus pot fi consultate la sediul APM Arad, str. Splaiul Mures, FN, Jud. Arad si la sediul titularului din Arad, str. Pescarus nr. 19, jud. Arad. Observatiile publicului se primesc zilnic la sediul APM Arad din Arad, str. Splaiul Muresului, FN, Jud. Arad. (10089 - H 5942)

In conformitate cu prevederile Legii Apelor nr.107/1996, cu modificarile si completarile ulterioare, **OSCAR DOWNSTREAM S.R.L**, loc. Măgurele, jud. Ilfov, str. Atomiștilor nr. 14, tel. 0213182622, intentioneaza sa solicite de la Sistemul De Gospodărire a Apelor Arad, **aviz de gospodarire a apelor, pentru realizarea lucrarilor MODIFICARE DE TEMA LA AUTORIZATIA DE CONSTRUIRE NR. 63/04.10.2022 CONSTRUIRE STAȚIE MIXTĂ DISTRIBUȚIE CARBURANȚI TIP „L", amplasat în Orasul Pecica, jud. Arad.**

Aceasta investiție este nouă.

Persoanele care doresc sa obtina informatii suplimentare cu privire la solicitarea avizului de gospodarire a apelor, pot contacta solicitantul de aviz la adresa mentionata.

Persoanele care doresc sa transmita observatii, sugestii si recomandari se pot adresa solicitantului dupa data de 29.08.2024. (10077 - H 5931)

Au marcat 33 de ani de independență

Republica Moldova a marcat marți 33 de ani de la proclamarea independenței, ocazie cu care la Chișinău și în alte orașe din Republica Moldova au fost organizate mai multe evenimente festive.

Țară independentă de 33 de ani FOTO: FAN

CHIȘINĂU. Programul manifestărilor oficiale de marți au debutat cu depunerea de flori la monumentul „Maica Îndurerată" de la Complexul memorial „Eternitate", cu participarea președintelui parlamentului, Igor Grosu, și a premierului Dorin Recean, ulterior membrii cabinetului de miniștri, parlamentari, deputați ai primului Parlament depunând flori la monumentul domnitorului Ștefan cel Mare și Sfânt.

Președinta Maia Sandu a anunțat luni că a fost testată pozitiv pentru COVID-19, va sta izolată câteva zile și nu va participa la evenimentele dedicate Zilei Independenței Republicii Moldova. „Eu, din păcate, am luat COVID, și nu voi putea participa la evenimentele publice de astăzi și de mâine (luni și marți - n.r.). Eu mă simt bine și nu am alte simptome decât că sunt puțin mai obosită decât altădată, dar pentru a nu crea riscuri pentru altă lume, voi sta izolată pentru următoarele câteva zile", a spus Maia Sandu, citată de Radio Chișinău.

Totuși, în seara zilei de marți, președinta Maia Sandu a susținut un discurs de felicitare pe scena din Piața Marii Adunări Naționale (PMAN) în jurul orei 21:35, în format video, anunță Moldpres. Agenția de presă citată amintește că Republica Moldova a fost vizitată marți de președinții celor trei țări baltice: Alar Karis, președintele Estoniei; Edgars Rinkevics, președintele Letoniei; și Gitanas Nauseda, președintele Lituaniei.

Cei trei lideri baltici au semnat o declarație comună prin care își afirmă, încă o dată, sprijinul pentru aderarea Republicii Moldova la Uniunea Europeană. În seara zilei de marți, liderii Estoniei, Lituaniei și Letoniei au transmis un mesaj pentru cetățenii din Republica Moldova și de pe scena din PMAN, potrivit Radio Chișinău.

Maia Sandu a transmis marți dimineață un mesaj în care i-a felicitat pe cetățenii Republicii Moldova cu ocazia marcării a 33 de ani de la proclamarea Independenței. „Moldova este casa noastră și alegem un viitor în pace și bunăstare. Ne scriem istoria. La Mulți Ani, Moldova!", a declarat Maia Sandu, citată de Moldpres.

Pe 27 august 1991, zeci de mii de cetățeni întruniți în Marea Adunare Națională în centrul Chișinăului au cerut parlamentului să voteze independența. Membrii primului legislativ au votat în acea zi Declarația de Independență. Declarația originală a ars în timpul protestelor din 2009 la Chișinău, dar a fost refăcută în 2010, amintește Radio Chișinău. **SURSA: AGERPRES**

www.aradon.ro

Ministerul Finanțelor. Agenția Națională de Administrare Fiscală. Direcția Generală Regională a Finanțelor Publice Timișoara. Administrația Județeană a Finanțelor Publice Arad. Serviciul Fiscal Orășenesc Ineu. Jud. Arad, Orș. Ineu, Cal. Republicii nr. 16. Dosar de executare nr. 248301. Nr. 10006-21 din 14.08.2024. Anunț privind vânzarea bunurilor mobile. În temeiul prevederilor art. 250 alin. (2) din Legea nr. 207/2015 privind Codul de procedură fiscală, cu modificările și completările ulterioare, vă facem cunoscut că în ziua de 23, luna septembrie, anul 2024, ora 14.00, în Serviciul Fiscal Orășenesc Ineu se vor vinde la licitație, următoarele bunuri mobile, proprietate a debitorului VINURI ȘIRIA S.R.L., licitația a patra: Denumirea bunului mobil, Descriere sumară, Drepturile reale și privilegiile care grevează bunurile, dacă este cazul, Prețul de evaluare sau de pornire a licitației, exclusiv TVA (lei), Cota Tva/ neimpozabil/ scutit *): Autoutilitară Iveco Daily, An fabr 2002, Serie șasiu: ZCFC3572005368233, Nr înmatriculare: AR44CHI, basculantă, 7 locuri, 324000 km la bord, parțial uzat, fără semne particulare, SFO Ineu - Gaj, 14085 lei, 19%; Autoutilitară Iveco Daily, An fabr: 2003, Serie șasiu: ZCFC35A100D230206, Nr înmatriculare: AR93CHI, 3 locuri, parțial uzat, fără baterie, SFO Ineu - Gaj, 14825 lei, 19%. *) Regimul și cotele de taxă pe valoarea adăugată aplicabil/ aplicabile pentru vânzarea bunurilor mobile sunt cele prevăzute de titlul VII din Legea nr. 227/2015 privind Codul fiscal, cu modificările și completările ulterioare. Invităm pe cei care pretind vreun drept asupra acestor bunuri să înștiințeze despre aceasta organul de executare, înainte de data stabilită pentru vânzare. Cei interesați în cumpărarea bunurilor sunt invitați să se prezinte la termenul de vânzare la locul fixat în acest scop și până la acel termen să prezinte oferte de cumpărare. Pentru participarea la licitație ofertanții depun, cu cel puțin o zi înainte de data licitației, următoarele documente: a) oferta de cumpărare; b) dovada plății taxei de participare sau a constituirii garanției sub forma scrisorii de garanție, reprezentând 10% din prețul de pornire a licitației. Plata taxei se va efectua în contul IBAN RO42TREZ024506701XXXXXX, beneficiar Serviciul Fiscal Orășenesc Ineu, cod de identificare fiscală 3519453, deschis la Trezorerie Ineu, utilizând numărul de evidență a plății 80240032400000000000085; c) împuternicirea persoanei care îl reprezintă pe ofertant; d) pentru persoanele juridice române, copie de pe certificatul unic de înregistrare eliberat de oficiul registrului comerțului; e) pentru persoanele juridice străine, actul de înmatriculare tradus în limba română; f) pentru persoanele fizice române, copie de pe actul de identitate; g) pentru persoanele fizice străine, copie de pe actul de identitate/ pașaport; h) declarația pe proprie răspundere a ofertantului prin care certifică faptul că nu este persoană interpusă cu debitorul. Cumpărătorului îi revine obligația de a respecta prevederile legale speciale, cum ar fi obligațiile de mediu, obligațiile de conservare a patrimoniului național sau altele asemenea, respectiv: -. Alte informații de interes pentru cumpărător, după caz: -. Pentru informații suplimentare vă puteți adresa la sediul nostru sau la numărul de telefon 0257511553. (10078 - H 1)

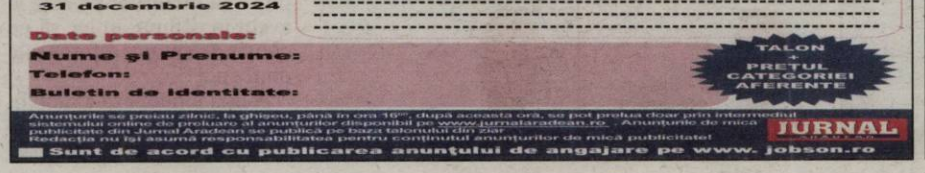

Reclamații prin WhatsApp

BUCUREȘTI. Cetățenii și reprezentanții magazinelor pot transmite reclamații, sugestii și observații despre funcționarea Sistemului Garanție-Returnare (SGR) direct prin aplicația WhatsApp, iar eu voi vedea în timp real atât mesajele primite, cât și modul în care se rezolvă plângerile, a anunțat, luni, ministrul Mediului, Apelor și Pădurilor, Mircea Fechet, într-o postare video publicată pe propria pagină de socializare.

Mircea Fechet FOTO: FAN

„Important este că, începând de miercurea trecută, avem un număr de telefon, Hotline cum îi mai spunem noi, unde orice cetățean și chiar și magazinele au dreptul și au posibilitatea, prin intermediul aplicației WhatsApp, să ne aducă la cunoștință nouă, celor de la Ministerul Mediului, Apelor și Pădurilor, disfuncționalități ale sistemului: că un comerciant refuză să plătească garanția, că alt comerciant are RVM-ul blocat, că poate că cei de la ReTuRO întârzie să debaraseze un magazin mai mic sau mai mare. Toate aceste lucruri vrem să le știm pentru a le rezolva cât de repede. Un lucru în plus pe care vreau să-l precizez este acela că i-am rugat pe colegii mei de la minister să-mi pună la mine în birou unul dintre terminalele de WhatsApp, pentru a vedea și eu în timp real cum se rezolvă toate aceste plângeri și mai ales ce mai spun românii despre SGR. Mă bucur foarte mult că românii aleg și această cale de a comunica cu noi. Văd că acest număr de telefon, dacă mă uit la numărul de mesaje, e din ce în ce mai popular și încurajez pe toată lumea să-l folosească. Vreau să vă asigur că facem toate eforturile ca SGR să funcționeze din ce în ce mai bine și, spun eu, acesta funcționează din ce în ce mai bine de la o zi la alta", a spus Fechet, pe Facebook.

Începând de joi, 22 august, cetățenii care se confruntă cu probleme în ceea ce privește funcționarea SGR pot trimite reclamații la numărul de telefon 0726.715.142, direct pe WhatsApp.

SURSA: AGERPRES

JURNAL ARĂDEAN

Şamanul şi prinţesa Martha Louise FOTO: EPA

Nuntă regală, cu şaman

GEIRANGER. Prinţesa norvegiană Martha Louise, fiica cea mare a regelui Harald al V-lea, se va căsători sâmbătă cu controversatul ei partener de viaţă, Durek Verrett, pe fundalul unor dispute legate de trecutul mirelui şi de drepturile mass-media legate de această ceremonie, informează DPA.

Familia regală a Norvegiei - inclusiv regele Harald al V-lea, regina Sonja, prinţul moştenitor Haakon şi prinţesa moştenitoare Mette-Marit - urmează să participe la nunta care se va desfăşura în Geiranger, un sat turistic din vestul ţării, a anunţat luni casa regală norvegiană. Într-un comunicat de presă, familia regală a Norvegiei a transmis că aşteaptă cu nerăbdare această nuntă.

Un eveniment precursor urmează să aibă loc joi în Lllesund, un oraş portuar din apropiere.

Relaţia prinţesei Martha Louise cu Durek Verrett, un şaman autoproclamat din Statele Unite, a fost puternic criticată în Norvegia.

Prinţesa norvegiană este cel mai mare dintre copiii regelui Harald al V-lea, însă ea ocupă doar locul al patrulea în ordinea de succesiune la tron.

SURSA: AGERPRES

Misiune japoneză la final

TOKYO. Agenţia spaţială japoneză (JAXA) a anunţat luni că a pus capăt operaţiunilor modulului său lunar, care a supravieţuit trei nopţi lunare cu temperaturi glaciale, la aproape un an după lansarea sa în spaţiu.

Modulul Smart Lander for Investigating Moon (SLIM) a asolizat în luna ianuarie pe satelitul natural al Terrei, făcând din Japonia cea de-a cincea ţară din lume care a reuşit această performanţă tehnologică după Statele Unite, U.R.S.S., China şi India.

După ce a încercat în zadar să comunice cu acest modul robotizat săptămâna trecută, JAXA a anunţat pe reţeaua de socializare X că nu a primit niciun răspuns din partea micului dispozitiv spaţial, care a fost lansat în septembrie 2023. „Pe 23 august, în jurul orei 22:40, am trimis o comandă pentru a îi opri activitatea", a explicat JAXA.

Misiunea modulului robotizat SLIM, care nu a fost conceput pentru a rezista la nopţile lunare glaciale ce durează două săptămâni, a fost aceea de a realiza analize ale rocilor bănuite că ar proveni dintr-o structură internă a Lunii, mantaua lunară, foarte puţin cunoscută până în prezent.

SURSA: AGERPRES

Costumat
Un Corgi aşteaptă cuminte parada costumelor din Vilnius.
FOTO: EPA

S-au înmulţit incendiile

GRECIA. Numărul incendiilor din Grecia a crescut cu 50% începând din luna mai în raport cu aceeaşi perioadă a anului 2023, a anunţat luni purtătorul de cuvânt al Guvernului elen, Pavlos Marinakis, pe fundalul unei veri extrem de călduroase în această ţară mediteraneeană, informează AFP. „De la 1 mai, pompierii au fost nevoiţi să facă faţă unui număr de circa 4.000 de incendii. Această cifră, în comparaţie cu anul trecut, reprezintă deja o creştere de 50%", a explicat Pavlos Marinakis, cu prilejul unei conferinţe de presă.

La două săptămâni după incendiile care au făcut ravagii în nord-estul Atenei, opoziţia critică tot mai mult felul în care Guvernul elen gestionează aceste catastrofe naturale care se repetă în fiecare an.

Înteţit de vânturi violente, cel mai grav incendiu de pădure al anului din această ţară a izbucnit pe 11 august în proximitatea oraşului istoric Marathon, situat la 40 de kilometri nord-est de capitala Greciei. Flăcările au devastat circa 10.000 de hectare şi au distrus numeroase construcţii. O femeie de 60 de ani şi-a pierdut viaţa. **SURSA: AGERPRES**

Incendii în Attica FOTO: EPA

Şi-a pierdut mama şi sora

LOS ANGELES. Mama şi sora vedetei pop Mariah Carey au murit în aceeaşi zi, „într-o întorsătură tragică a evenimentelor", a confirmat celebra cântăreaţă, transmite marţi DPA.

Cele două, Patricia şi Alison, au murit în aceeaşi zi, dar circumstanţele producerii acestei tragedii nu sunt încă cunoscute, menţionează DPA.

„Am inima frântă pentru că mi-am pierdut mama la sfârşitul săptămânii trecute", a declarat Mariah Carey pentru agenţia de presă britanică PA. „Din păcate, într-o întorsătură tragică a evenimentelor, sora mea şi-a pierdut viaţa în aceeaşi zi", a adăugat ea.

„Mă simt binecuvântată pentru că am putut să-mi petrec săptămâna trecută alături de mama, înainte să moară. Apreciez dragostea şi sprijinul primite de la cei din jur şi respectul pentru intimitatea mea în această perioadă imposibilă", a mai declarat vedeta.

Mama solistei, Patricia şi tatăl ei, Alfred, s-au despărţit pe când Mariah avea 3 ani. În 2020 solista a scris despre natura „complicată" a relaţiei pe care a avut-o cu mama sa în cartea sa de memorii, „The Meaning Of Mariah Carey".

SURSA: AGERPRES

Mariah Carey FOTO: EPA

Orcile au atacat o barcă

SPANIA. Mai multe orci au atacat o barcă cu pânze în apele din largul coastelor nord-vestice ale Spaniei şi au avariat cârma ambarcaţiunii, determinând Serviciul de salvare pe mare să intervină şi să remorcheze vasul până la ţărm, au anunţat luni reprezentanţii acestuia.

Orcă FOTO: EPA

Acesta este cel mai recent incident dintr-o serie de atacuri comise de grupuri de balene ucigaşe asupra unor ambarcaţiuni aflate în largul coastelor Spaniei şi Portugaliei. Oamenii de ştiinţă nu au ajuns deocamdată la un consens în privinţa motivelor care se află în spatele unui astfel de comportament.

Unul dintre cei doi membri ai echipajului vasului s-a accidentat grav la o mână în timpul manevrelor de remorcare efectuate în condiţii dificile pe mare şi a fost evacuat cu elicopterul până la un spital din apropiere, a precizat acelaşi serviciu spaniol.

SURSA: AGERPRES

Sonia Laura
Pasionată de natură şi muzică FOTO: GHEORGHE PETRILA

Sărbătoresc diversitatea

Carnavalul Notting Hill celebrează diversitatea Londrei după recentele atacuri rasiste.

LONDRA. În 1959, activista din Trinidad Claudia Jones a organizat un carnaval cu specific caraibian la Londra în semn de răspuns la o serie de revolte rasiale, evenimentul devenind în timp una dintre cele mai mari petreceri stradale din lume, informează Reuters.

Persoanele care participau luni la festivalul din cartierul Notting Hill au spus că mesajul pentru unitate transmis de Claudia Jones nu a fost niciodată mai important.

Carnavalul a revenit cu cea de-a 56-a sa ediţie duminică şi luni, atrăgând un milion de oameni pe străzile din vestul Londrei, pentru a celebra diversitatea oraşului şi comunitatea sa caraibiană.

Fanfara la carnaval FOTO: EPA

Carnaval cu specific caraibian FOTO: EPA

Evenimentul se desfăşoară după ce Anglia s-a confruntat, la sfârşitul lui iulie, cu o serie de atacuri rasiste de extremă dreaptă declanşate de răspândirea în online a unei informaţii false referitoare la presupusul ucigaş al trei fete în urma unui atac cu cuţitul comis în oraşul Southport din nord-vestul Angliei.

Carnavalul are la origini sutele de mii de migranţi din zona Mării Caraibilor, denumiţi generaţia „Windrush" şi care au venit în Marea Britanie în perioada 1948-1971 pentru a ajuta la reconstrucţia ţării după cel de-Al Doilea Război Mondial.

Sosirea acestora a fost însoţită de tensiuni rasiale şi de un tratament inechitabil acordat persoanelor de culoare, ceea ce a dus la izbucnirea unor revolte în 1958, inclusiv în cartierul londonez Notting Hill, unde, la acea vreme, trăiau mulţi migranţi din Caraibe.

„Carnavalul Notting Hill s-a născut ca răspuns la revoltele rasiste", a precizat asociaţia pentru egalitate rasială Runnymede Trust. „Acele evenimente, precum şi retorica dezbinătoare care le-a alimentat se simt dureros de relevante azi", au adăugat reprezentanţii săi.

Pentru o parte dintre participanţii la carnaval, revoltele recente au demonstrat importanţa celebrării multiculturalismului oraşului şi a felului în care generaţii de migranţi şi descendenţii acestora au contribuit la societatea britanică.

Jocelyn Kuyaziwma, în vârstă de 28 de ani, trăieşte în Ţara Galilor, dar a călătorit la Londra întrucât este membră a uneia dintre cele mai vechi fanfare a carnavalului, Mangrove Mas. „Simt că e un pas în direcţia bună dacă mă gândesc la felul în care vreau să fie Marea Britanie în fiecare zi", a spus ea. Nicola Joseph (39 ani), al cărei tată este din Trinidad şi Tobago, vine la carnaval de când era mică. Şi ea este membră a fanfarei Mangrove Mas şi spune că costumele, mâncarea şi muzica sunt ingredientele care aduc oamenii împreună. „Există un spaţiu pentru fiecare", a spus ea.

Festivităţile de luni au inclus camioane decorate în materiale multicolore şi transportând formaţii muzicale şi sisteme de sunet din care au fost difuzat piese soca şi cântece raggae, înconjurate de participanţi în costume multicolore. Mulţi au purtat steaguri ale naţiunilor din Caraibe.

Matthew Phillip, directorul executiv al Carnavalului Notting Hill, a declarat pentru Reuters că evenimentul este cea mai mare celebrare a incluziunii - „a lucrurilor pe care le avem în comun, în loc să ne concentrăm pe diferenţele dintre noi".

Poliţia londoneză a mobilizat circa 7.000 de poliţişti la eveniment. **SURSA: AGERPRES**

FONDAT 1989, APARE LA ARAD, E-MAIL: REDACTIA.JURNALARADEAN@INFORMMEDIA.RO; PUBLICITATE.JURNALARADEAN@INFORMMEDIA.RO

Boala autoimună Crohn – simptome şi prevenţie
PAGINA 10

JURNAL ARĂDEAN

Jack Animam este prima filipineză care va evolua în baschetul românesc
PAGINA 7

JOI
29 AUGUST 2024
ANUL XXXVI, NR. 9646
12 PAGINI - 5 LEI

33° Temperaturile se vor situa între 18 şi 33 grade. Vântul va sufla cu 19 km/h.

DIMINEAŢA | AMIAZA | SEARA

Consiliul Judeţean Arad FOTO: FAN

Bani pentru şase comunităţi

ARAD. Consilierii judeţeni sunt chemaţi joi, 29 august, să voteze alocarea, respectiv realocarea unor fonduri, pentru şase primării. Este vorba despre fonduri care sunt mutate de pe un proiect pe altul sau care merg către proiecte noi. /P.5

„Folk pe Pâine", la ediţia a 12-a

PECICA. Cea de- a XII-a ediţie a Festivalului Naţional Folk pe Pâine se va desfăşura în zilele de 30 şi 31 august în oraşul Pecica, judeţul Arad, la cort, în proximitatea stadionului. /P.3

Culoare pe faleză FOTO: FAN

„Poveşti urbane pe calcane"

ARAD. Cetăţenii anunţă trei zile cu evenimente speciale prin care marchează inaugurarea lucrărilor murale de pe faleza Mureşului. /P.4

9 771220 748034 17212

Fraudă online cu cardurile CTP

O tentativă de fraudă online în numele Companiei de Transport Public (CTP) Arad este în derulare pe reţeaua de socializare Facebook, unde este distribuită o reclamă care promite carduri de transport foarte ieftine şi în număr limitat, pentru a determina oamenii să completeze un formular prin care şi-ar putea dezvălui date personale sau financiare.

ARAD. Reclama are titlul „Cardul de transport public din Arad", foloseşte numele companiei de transport şi al Primăriei Arad (inclusiv stema municipiului) şi publică fotografii cu tramvaie şi autobuze cel mai probabil preluate de pe site-ul CTP.

Astfel, se anunţă o „oportunitate unică pentru arădeni în cinstea împlinirii a 155-a aniversare a Companiei de Transport Public" şi se promite că „la doar 12 lei" se pot achiziţiona carduri cu o valabilitate de şase luni care ar putea fi folosite „pe toate tipurile de transport". Totodată, se anunţă că oferta e valabilă până la 30 august şi se indică un link pentru accesare.

Cei care accesează link-ul sunt trimişi la o pagină unde oferta are alt preţ, de 11,75 de lei, şi se precizează că „este disponibilă doar pentru 500 de norocoşi". Mai departe, cei interesaţi sunt invitaţi să participe la un chestionar, unde ar putea să îşi ofere date personale sensibile.

În plus, pentru a fi credibilă, reclama este însoţită de comentarii ce par a fi plasate de conturi false, în care sunt postate poze cu aşa-zisele carduri şi mulţumiri din partea celor care le-ar fi achiziţionat.

Directorul Companiei de Transport Public din Arad, Claudiu Godja, a declarat, miercuri, pentru AGERPRES, că nu este în desfăşurare nicio campanie de vânzare a unor carduri de acest fel şi că instituţia nu are legătură cu această reclamă. /P.3

Incendiu la groapa de gunoi

Flăcările au cuprins, marţi dimineaţă, o parte din suprafaţa depozitului de deşeuri nepericuloase operat de FCC Environment Romania. Sursa probabilă de izbucnire a incendiului a fost stabilită ca fiind autoaprinderea deşeurilor. Focul a fost lichidat în aproximativ trei ore, dar locul va rămâne sub supraveghere permanentă în perioada următoare, pentru a evita riscul de reaprindere a incendiului. /P.6 FOTO: ISU ARAD

35 de clădiri şcolare fără autorizaţie sanitară

Agerpres scrie că 35 de clădiri şcolare din judeţul Arad nu au primit autorizaţia sanitară de funcţionare pentru anul şcolar 2024-2025.

ARAD. Numărul acestora este în continuă scădere, acum doi ani fiind înregistrate 40 de clădiri fără autorizaţie sanitară de funcţionare. Situaţia a fost şi mai gravă în 2018, când numărul acestor clădiri era de 84. Conform datelor puse la dispoziţie de Direcţia de Sănătate Publică Arad celor de la Agerpres arată că în evidenţa DSP sunt 469 de clădiri ale unităţilor de învăţământ din judeţ, 35 dintre acestea funcţionând fără autorizaţie sanitară în momentul de faţă. „Principalele probleme pentru care nu a fost emisă ASF (autorizaţia sanitară de funcţionare - n.r.) sunt: unităţile de învăţământ nu au cabinet medical, numărul de dotări la grupurile sanitare sunt necorespunzătoare faţă de numărul de copii care frecventează unitatea de învăţământ, nu se asigură apă potabilă şi apă caldă curentă", arată DSP Arad, citată de Agerpres. /P.6

Alimentele elevilor FOTO: FAN

Milioane pentru lapte şi corn

ARAD. Guvernul a aprobat sumele necesare fiecărui judeţ pentru implementarea programelor de acordare a fructelor şi legumelor proaspete, produselor lactate şi produselor de panificaţie elevilor din ciclurile preşcolar, primar şi gimnazial. /P.5

Două cutremure, marţi, în Arad

ARAD. Cutremurele au fost de slabă intensitate, având magnitudini de 2,1 şi 2,3 grade şi s-au produs marţi, 27 august, în a doua parte a zilei. Ambele au fost raportate de către INFP şi au fost cutremure de suprafaţă. /P.3

„Tricoul Roşu", în dezbatere

ARAD. Proiectul imobiliar de pe terenul Tricoul Roşu va intra în dezbatere publică. Aceasta va avea loc luni, 2 septembrie 2024, de la ora 15, în Sala Ferdinand a Primăriei Arad. /P.4

Mircea Rednic FOTO: FAN

Rednic s-a băgat la comisioane

ARAD. Bannerul afişat de galeriai UTA-ei, „Prin mingicari aduşi pe comisioane, spiritul alb-roşu dispare", l-a făcut pe antrenorul Mircea Rednic să-şi piardă cumpătul. Era imediat după meciul cu Farul, când a fost rugat să comenteze situaţia. /P.7

Un nou turneu de tenis la Arad

Baza C.S. UTA de pe malul Mureşului găzduieşte, în această săptămână, un nou turneu internaţional de tenis, Cupa HAI, sub egida Tennis Europe, competiţie rezervată juniorilor sub 14 ani, băieţi şi fete, atât la simplu cât şi la dublu. Sunt înscrişi sportivi din Serbia, Egipt, Ungaria, Canada, Moldova, Slovacia, Italia, Germania, Suedia şi România. De urmărit parcursul arădencei Medeea Fereştean, favorită 3 pe tabloul feminin. FOTO: JA

Inform Media Press SRL
JURNAL ARĂDEAN | ARAD ONLINE www.aradon.ro

INFORM MEDIA PRESS angajează:

DISTRIBUITORI
pentru diverse cartiere ale Aradului

Dacă îţi doreşti să faci parte din echipa celor mai bune produse media din Arad trimite-ne CV-ul la adresa de e-mail:
cristian.sulintan@informmedia.ro sau amănunte la telefon ☎ **0720.400.417, 0728.284.737.**

(7951)

Remember: 29 august

1780 S-a născut Jean Auguste Ingres, pictor francez (d. 1867)

1799 A murit Papa Pius al VI-lea (n. 1717)

1831 A fost descoperită inducţia magnetică (britanicul Michael Faraday)

1832 S-a născut Nicolae Culianu, matematician şi astronom român

1862 S-a născut Maurice Maeterlinck, scriitor belgian, laureat al Premiului Nobel pentru Literatură în 1911 (d. 1949)

1885 A fost brevetată prima motocicletă din lume, produsă de germanul Gottlieb Daimler

1891 S-a născut Mihail Cehov, actor, regizor şi scriitor rus (d. 1955)

1893 A fost inventat fermoarul (americanul Whitcomb L. Judson)

1904 S-a născut Werner Forssmann, chirurg german, laureat al Premiului Nobel pentru Medicină în 1956

1915 S-a născut Ingrid Bergman, actriţă americană de origine suedeză (d. 1982)

1920 S-a născut **Ray Bradbury,** scriitor american

1936 În urma presiunilor cercurilor guvernamentale din Germania şi Italia, Nicolae Titulescu este înlăturat de la conducerea Ministerului de Externe

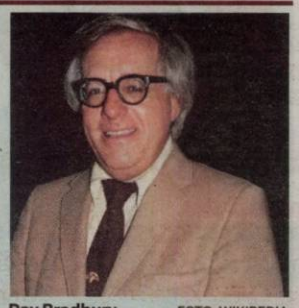

Ray Bradbury FOTO: WIKIPEDIA

1943 S-a născut Petre Magdin, compozitor, interpret, publicist român

1943 A murit Boris al III-lea, rege al Bulgariei

1945 A murit Constantin Tănase, actor român (n. 1880)

1958 S-a născut Michael Jackson, interpret american (d. 2009)

1966 Ultimul concert Beatles la San Francisco, SUA

1975 A murit Theodor Constantin, prozator român (n. 1910)

1982 A murit Ingrid Bergman, actriţă americană (n. 1915)

2005 A murit Radu Anton Roman, scriitor român (n. 1948)

Reţeta zilei

Supă de conopidă cu bacon

INGREDIENTE. 100 g bacon, 400 g conopidă, 1 morcov, 2 roşii, ulei, sare.

MOD DE PREPARARE. Se desfac bucheţelele de conopidă şi se ţin 5 minute în apă rece.

Se taie baconul în fâşii mici, morcovul se taie rondele iar roşiile decojite se toacă mărunt.

Se încing 4 linguri de ulei într-o oală, se prăjesc fâşiile de bacon, maxim 2 minute şi se adaugă roşiile şi morcovul. Se presară sare, se amestecă bine şi se adaugă 1 l de apă. Se fierb până se pătrunde morcovul şi se pun bucheţelele de conopidă. Acestea vor fierbe foarte repede.

Se serveşte fierbinte.

POFTĂ BUNĂ!

Pentru mai multe reţete intră pe www.culinar.ro

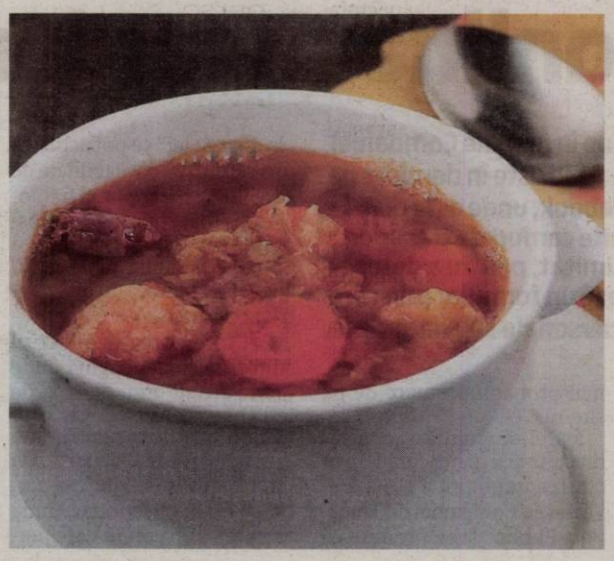

Întreruperi de curent

Joi, 29 august 2024. În judeţ – h. 9:00 – 17:00 - Pleşcuţa, Tălagiu, Dumbrava, Aciuţa, Budeşti, Gura Văii, Rostoci, Pecica(p), Moroda(p).

În municipiu – h. 9:00 – 17:00 - Şezătorii, A. Purice, G. Bruno, I. Cosânzeana, Haşdeu, Muşeţel, Socului, I. Felea, C. Brâncoveanu, I. Fluieraş, Baba Novac, C-tin Brâncuşi.

Sănătate

· **Policlinica DR. TURCIN, oferă:** Cardiologie (EKG, Ecografie cardiacă, Doppler vascular, Holter EKG si TA, Test de efort), Oftalmologie (chirurgie pol anterior; CV computerizat; optică medicală), **NOU–OZONOTERAPIA,** ORL (videoendoscopie), Pneumologie, Neuropsihiatrie, Medicină de familie, Ecografii generale. **Telefon: 0257/285510, www.policlinica-turcin.ro**

· **Farmacia GLYKON–UTA**, Bl U 6 (vis-a-vis de biserica în construcţie). Deschis zilnic: luni-vineri 07.00 -21.00 sâmbătă şi duminică 08.00-18.00. **Telefon: 0257/241197.**

Horoscop

BERBECUL (III.21.-IV.20.)
Este o zi cu multe oportunităţi. Ai şansa să te afirmi şi să te faci remarcat. Este momentul să ieşi din zona de confort şi să faci mai multe lucruri care îţi aduc fericirea. Timpul nu ar trebui să fie irosit. Astfel de momente ar trebui preţuite.

TAURUL (IV.21.-V.20.)
Nu lăsa tristeţea să te acapareze. Chiar dacă lucrurile nu merg aşa cum îţi doreşti, totul se poate schimba mai repede decât îţi dai seama. Încearcă să iei lucrurile pas cu pas şi să nu pui foarte multă presiune asupra ta. Trebuie să te concentrezi asupra familiei.

GEMENII (V.21.-VI.21.)
Te concentrezi pe relaţiile cu cei din jurul tău. Ţi-ai dat seama că în ultima vreme te-ai gândit doar la tine, astfel că a venit momentul să fii mai atent la nevoile apropiaţilor. Efortul tău va fi apreciat de cei dragi, iar acest lucru îţi va oferi împlinire.

RACUL (VI.22.-VII.22.)
Nu te plafona şi nu lăsa oamenii să îţi spună ce poţi şi ce nu poţi să faci. Anumite decizii depind doar de tine. Vei învăţa în timp cât este de important să faci lucruri care îţi aduc bucurie şi care te scot din zona ta de confort.

LEUL (VII.23.-VIII.23.)
Viaţa merge înainte iar acest gând te face să mergi mai departe. Chiar dacă acum este dificil, timpul îţi va demonstra că poate vindeca multe răni. Chiar dacă te simţi trădat de un prieten apropiat, astrele sunt alături de tine şi îţi oferă tot sprijinul de care ai nevoie.

FECIOARA (VIII.24.-IX.23.)
Ai în faţă o perioadă cu multe provocări. Există multe momente dificile, dar le vei traversa cu brio. Încearcă să ceri ajutorul celor dragi în momentele în care simţi că nu mai faci faţă. Uneori este nevoie de puţin ajutor pentru a putea rezolva anumite situaţii.

BALANŢA (IX.24.-X.23.)
Te concentrezi pe carieră. Ai toate şansele să avansezi dacă profiţi de anumite oportunităţi. Astrele arată că vei avea mult de muncă în următoarea perioadă, însă şi câştigurile vor fi pe măsură. Norocul este de partea ta în ultimele zile de vară.

SCORPIONUL (X.24.-XI.22.)
Ar trebui să fii răbdător. Chiar dacă lucrurile nu merg în direcţia în care îţi doreşti, acest impas ar putea trece mai repede decât ai crezut. Astrele sunt alături de tine şi îţi oferă tot sprijinul de care ai nevoie. În viaţa ta s-ar putea să apară o persoană care să-ţi fie de ajutor.

SĂGETĂTORUL (XI.23.-XII.21.)
Eşti mai atent la oamenii din jurul tău. Este o perioadă în care petreci mai mult timp ca niciodată cu cei dragi. Pui mai mult accent pe astfel de momente şi te relaxezi complet în ceea ce priveşte viitorul. Este o perioadă de bun augur.

CAPRICORNUL (XII.22.-I.20.)
Munceşti din greu în această perioadă pentru a-ţi atinge obiectivele. Eşti perseverent şi nu te laşi doborât de micile eşecuri. În plan profesional îţi merge bine şi se anunţă creşteri ale veniturilor. Relaţia cu partenerul îţi oferă împlinire, astfel că eşti de neoprit.

VĂRSĂTORUL (I.21.-II.20.)
Trebuie să ai mai multă grijă cu sumele de bani pe care le cheltuieşti. S-ar putea să fie nevoie să ceri un împrumut pentru a face faţă provocărilor. Apar momente dificile în viaţa ta. Ai nevoie de ajutorul unei persoane care are mai multă experienţă.

PEŞTII (II.21.-III.20.)
Ai parte de o zi liniştită. Încearcă să iei lucrurile pas cu pas şi să nu pui prea multă presiune pe tine. Eşti o zodie de apă care are tendinţa să se copleşească cu tot felul de responsabilităţi. În următoarele zile nu trebuie să îţi mai faci griji în privinţa cheltuielilor.

Pieţe şi târguri

Astăzi este zi de piaţă agroalimentară la Curtici, Sebiş, Bata, Cermei, Zădăreni, Ghioroc, Săvârşin, Secusigiu, Sântana, Târnova, Zăbrani, Zerind.

Tot astăzi au loc târguri săptămânale la Nădlac, Curtici, Sebiş, Cermei, Săvârşin, Secusigiu, Zerind.

Mâine, vineri, se desfăşoară târguri săptămânale la Ineu, Şepreuş, Şimand.

Sudoku

REGULI: În fiecare bloc sunt câteva cifre între 1 şi 9, stabilite dinainte. Acestea trebuie completate cu cifrele lipsă, în aşa fel încât fiecare număr să figureze o singură dată. De asemenea, cifrele de la 1 la 9 trebuie să figureze o singură dată atât pe rândurile orizontale cât şi pe coloanele verticale ale celor nouă blocuri luate împreună.

ÎNCEPĂTORI

					8	9		
		1	4	2	7			
5					3			8
2						3		
		6					5	
				4	9	7		
		2						5
8			3		2			
							9	4

AVANSAŢI

2		9	7		6			3
		6	4					
4				8				
	2							
9					2	7	3	
				5		2		
						9		
6		1		4	9			
			1	3	8	5		

Soluţiile jocurilor din numărul precedent:

ÎNCEPĂTORI

4	5	8	3	6	7	2	1	9
9	2	7	8	1	4	3	6	5
6	1	3	2	9	5	7	4	8
7	9	6	4	2	8	1	5	3
5	4	2	7	3	1	9	8	6
3	8	1	6	5	9	4	2	7
2	6	5	1	7	3	8	9	4
1	7	4	9	8	6	5	3	2
8	3	9	5	4	2	6	7	1

AVANSAŢI

5	6	4	2	3	8	1	7	9
2	1	7	5	4	9	3	8	6
8	9	3	6	1	7	2	4	5
6	8	1	9	7	3	4	5	2
3	7	9	4	5	2	8	6	1
4	2	5	8	6	1	9	3	7
7	3	2	1	8	5	6	9	4
1	4	8	7	9	6	5	2	3
9	5	6	3	2	4	7	1	8

„Jurnal arădean" vă ascultă

Pentru sesizări Difuzare sună la telefon: 0257.241.151

De luni până joi, între orele 11.00-13.00, la telefonul 0257.212.055.

ARAD. În numele mai multor cetăţeni din carterul Sînicolau Mic, **Toader T.** (strada Pescăruş) lansează un apel către mai marii Aradului să redeschidă pasarela pietonală care leagă cartierul de Gara Aradul Nou, până la începerea lucrărilor de modernizare a magistralei CFR. „Este infernal de greu, pentru cei în vârstă să ocolească până la trecerea improvizată peste liniile de cale ferată de pe strada Steagului. Cu puţină bunăvoinţă se poate redeschide pasarela până la startul lucrărilor. Vă rugăm ţineţi cont că şi noi suntem cetăţeni ai Aradului, plătitori de taxe şi impozite" - spune interlocutorul nostru.

I.I. ne-a contactat pentru a reclama faptul că la birourile PPC (fost Enel) se aşteaptă cu orele şi nimeni nu intervine. „La ora 12:20 mi-am luat bilet cu număr de ordine şi după două ore şi jumătate mai am încă 10 oameni în faţa mea. E inadmisibil ca din patru birouri să fie deschise doar două. E bătaie de joc pe banii noştri. Am încercat să îmi fac programare online, dar după după minute întregi de aşteptare am decis să vin direct la birourile fizice", a transmis cititorul nostru. **JA-D.S.**

Vremea

Joi, 29 august

www.aradon.ro

19° LA ORA 6 — temperaturile se vor situa între 18 şi 19 grade. Vântul va sufla cu 19 km/h dinspre N.

33° LA ORA 18 — temperaturile se vor situa între 32 şi 33 grade. Vântul va sufla cu 14 km/h dinspre NE.

Ziua precedentă

Arad	18/33	Umiditate:	35%
Lipova	18/33	Presiune:	1016 mb
Chişineu-Criş	18/33	Precipitaţii:	5%
Săvârşin	17/32	Vânt:	14 km/h
Sebiş	17/32	Direcţie vânt:	NV

Soarele

Răsare: 06:50
Apune: 20:20

FAZELE LUNII

3.09 · 11.09 · 18.09 · 24.09

Azi

Temperaturile se vor situa între 18 şi 33 grade. Vântul va sufla cu 19 km/h, dinspre N.

JOI	VINERI	SÂMBĂTĂ	DUMINICĂ
18° 33°	18° 31°	18° 34°	18° 33°
însorit	noros	însorit	însorit

Calendar

Biserica ortodoxă: † Tăierea capului Sfântului Ioan Botezătorul
Biserica greco-catolică: Tăierea capului Sfântului Ioan Botezătorul
Biserica romano-catolică: Martiriul Sf. Ioan Botezătorul **; Sf. Sabina, m.

Prognoză pentru trei zile

Temperaturile minime vor fi cuprinse între 18 şi 19 grade, iar cele maxime între 31 şi 34 grade.

Temp.minime: 18 - 19°C
Temp.maxime: 31 - 34°C

JURNAL ARĂDEAN
B-dul Revoluţiei nr. 62, Arad
Nr. ISSN: 1220-7489

BRAT Auditat de BRAT
Reclamaţii difuzare: 0257.241.151

Şef departament publicitate şi departament difuzare: Cristian Sulinţan
Marea publicitate: 0257.280904
Mica publicitate: 0257.210775; B-dul Revoluţiei, nr. 62
Tiparul executat la: Mediaworks Hungary Zrt., 6729, Szeged

Redactor şef: Flavius Ştefcu Responsabil de număr: **Daniel Scridon**
Departamente: Eveniment: Alin Gherasim; Sorina Ambruş; Economic: Andreea Pintea; Social: Diana Duţu; Sport: Daniel Scridon, Leo Sfâra; Andreea Vlase; Cultură: Eugen Rogojan.
Tehnoredactare: Ghizela Şerban, Munteanu Daniel.
REDACŢIE: tel. 0257.212.055; e-mail: redactia.jurnalaradean@informmedia.ro, adevaruldearad@informmedia.ro, publicitate.jurnalaradean@informmedia.ro, publicitate.adevarul@informmedia.ro

Fraudă online cu cardurile CTP

O tentativă de fraudă online în numele Companiei de Transport Public (CTP) Arad este în derulare pe reţeaua de socializare Facebook, unde este distribuită o reclamă care promite carduri de transport foarte ieftine şi în număr limitat, pentru a determina oamenii să completeze un formular prin care şi-ar putea dezvălui date personale sau financiare.

ARAD. La rândul său, purtătorul de cuvânt al Primăriei Arad, Ralu Cotrău, a atras atenţia asupra riscurilor de securitate pentru cei care accesează link-ul publicat în reclama de pe reţeaua de socializare.

„Primăria Municipiului Arad se disociază de această campanie. Este o tentativă de fraudă în numele instituţiei noastre şi al Companiei de Transport Public Arad, motiv pentru care le recomandăm cetăţenilor să nu dea curs invitaţiei de a accesa respectivul link, să nu ofere sub nicio formă informaţii personale sau financiare, iar în cazul în care primesc astfel de mesaje, să le raporteze imediat la autorităţile competente", a declarat, pentru AGERPRES, Ralu Cotrău.

Reprezentanţii Inspectoratului de Poliţie Judeţean Arad au precizat că deocamdată nu au fost depuse sesizări de la eventuali păgubiţi.

SURSA: AGERPRES

Reclama falsă a apărut în mediul online FOTO: FAN

DNSC a reacţionat la tentativa de fraudă

Tentativa de fraudă în numele CTP a fost sesizată şi la nivel naţional de către Directoratul Naţional de Securitate Cibernetică – DNSC.

ARAD. Reţelele sociale rămân în continuare un mijloc popular de propagare a fraudelor online. Atacatorii se folosesc de conturi compromise sau generează unele noi, pentru a promova „oferte" de nerefuzat ce au ca scop de fapt culegerea datelor de la potenţialele victime. În acest caz, atacatorii creează pagini false în numele mai multor companii de transport în comun, din diverse oraşe din România (Arad, Constanţa, Brăila etc).

„Campania frauduloasă în curs presupune promovarea unui card de transport valabil pe o perioadă îndelungată şi la preţ foarte mic, cu pretextul aniversării companiilor de transport. Mai mult, atacatorii publică şi o serie de comentarii false la aceste postări, prin care să întărească veridicitatea ofertei şi oferă o limită de timp sau de stoc, pentru a face potenţialele victime să acţioneze rapid, fără o minimă documentare. Bineînţeles, acest card nu există în realitate, iar site-ul către care redirecţionează reclamele sunt site-uri clonă, create special de atacatori pentru a fura datele bancare şi de identificare ale utilizatorilor. În tot acest proces aceştia se folosesc şi de elemente de identitate vizuală ale companiilor legitime, tot pentru a oferi un grad de credibilitate", explică cei de la DNSC.

Pentru a evita aceste riscuri de fraudare, DNSC atrage atenţia că în primul rând trebuie verificată denumirea paginii care publică reclama. Aşadar, dacă aceasta nu corespunde cu o denumire a unei entităţi oficiale, sunt şanse mari să fie vorba de o fraudă. „Dacă oferta este prea bună pentru a fi adevărată, acest lucru ar trebui să ne determine să fim cu atât mai sceptici şi să verificăm dacă promoţia este promovată şi pe alte canale de comunicare ale companiei, spre exemplu pe site-ul oficial. DNSC recomandă raportarea paginii şi a postărilor pentru fraudă către reţeaua socială, apoi notificarea către DNSC a tentativei, pentru a investiga la rândul nostru şi pentru a face demersurile necesare suspendării paginii de phishing şi pentru emiterea unei avertizări dedicate celorlalţi utilizatori", spun cei de la supravegherea cibernetică.

În final, cele mai importante sfaturi ar fi ca în cazul unor asemenea reclame „prea bune ca să fie adevărate" să nu se acceseze linkurile de oferte, iar informaţiile sesibile să nu fie furnizate online. Totuşi, în cazul în care sunteţi victimele unei astfel de fraude se recomandă să: *contactaţi imediat banca dumneavoastră, în cazul în care aţi furnizat date de card sau date de autentificare la contul dvs;

*dacă aţi suferit deja o pagubă materială, depuneţi o plângere la Poliţie, fizic sau online (petitii@politiaromana.ro).

Reclamă făcută de pe o pagină falsă

La câteva ore de la declanşarea campaniei false, CTP Arad a publicat pe pagina de Facebook un mesaj prin care atrage atenţia asupra acestui incident: „O pagină falsă de Facebook, intitulată <Cardul de transport public din Arad> promite, în mod nereal şi fără niciun drept, 500 de abonamente valabile 6 luni pentru suma de 12 lei, pe toate tipurile de transport în municipiul Arad, indicând accesarea unui link. Pentru credibilitate, pe pagina respectivă există şi comentarii false. Compania de Transport Public din Arad anunţă publicul călător că singurele surse autorizate pentru obţinerea de informaţii referitoare la serviciile acesteia sunt: site-ul oficial al companiei www.ctparad.ro, pagina de facebook a societăţii şi punctele de distribuţie ale titlurilor de călătorie. Compania de Transport Public din Arad face, de asemenea, menţiunea că nu solicită informaţii personale sau financiare prin intermediul e-mailurilor, mesajelor text sau a reţelelor sociale pentru concursuri sau promoţii".

ANDREEA PINTEA
andreea.pintea@informmedia.ro

Două cutremure în Arad

Cutremurele au fost de slabă intensitate, având magnitudini de 2,1 şi 2,3 grade.

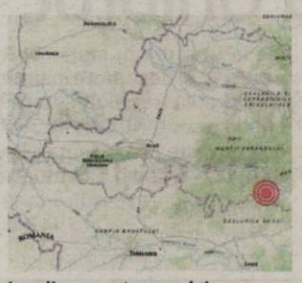

Localizarea cutremurului FOTO: INFP

ARAD. Primul seism de mică intensitate a fost raportat de către Institutul Naţional pentru Fizica Pământului la ora 13:28 şi a avut o adâncime de 9,4 km. Potrivit datelor INFP intensitatea cutremurului a fost de 2,1 grade, fiind aşadar un seism slab. Cutremurul s-a produs la 58.8km E de Arad, 68.1km NE de Timişoara, 68.7km V de Deva, 73.0km NV de Hunedoara, 78.3km N de Reşiţa.

Cel de al doilea cutremur s-a produs la ora 18:25, având o magnitudine de 2,3 grade. Seismul s-a produs la o adâncime de 5,9 km şi s-a produs la 58.9km E de Arad, 67.4km NE de Timişoara, 68.8km V de Deva, 72.9km V de Hunedoara, 77.2km N de Reşiţa.

La începutul lunii august un cutremur de 4,4 grade a fost înregistrat în zona Bata din Arad, seismul fiind resimţit în mai multe zone din judeţ şi chiar în municipiu. Acesta a fost urmat de o replică mai slabă, iar acum au avut loc cele două seisme de mică intensitate.

JA-A.P.

Sprijin pentru crescătorii de animale

ARAD. Agenţia de Plăţi şi Intervenţie pentru Agricultură (APIA), prin intermediul Centrelor Judeţene, efectuează plata ajutorului de stat în sectorul creşterii . animalelor (ameliorare rase), solicitat prin cererile de plată aferente serviciilor prestate în luna iunie / trimestrul II 2024. Suma plătită este în valoare de 55.067.716 lei şi se acordă de la bugetul de stat, prin bugetul Ministerului Agriculturii şi Dezvoltării Rurale, pentru solicitanţii care au accesat această formă de ajutor de stat în conformitate cu prevederile OUG nr. 61/2023 privind instituirea unei scheme de ajutor de stat în sectorul creşterii animalelor, cu modificările şi completările ulterioare.

JA-A.P.

Al 12-lea „Folk pe Pâine", la Pecica

PECICA. Pecica va reuni, pe 30 şi 31 august, folkişti din toată ţara, într-o nouă ediţie a festivalului Folk pe Pâine. În ambele zile, spectacolele vor începe la ora 18:30, în cortul amplasat lângă stadionul din oraş. Vineri, 30 august 2024, pe scenă vor urca Jaqueline Crăciun, Monica Mihaela Cojocaru, Lucian Gevelegian şi Andrei Păunescu şi Cenaclul Flacăra. Alături de Andrei Păunescu vor veni în faţa publicului Cristian Buică, Magda Puskas, Vanghele Gogu, Cătălin Stepa, Mădălina Amon, Maria Magirescu şi Adriana Păunescu.

Sâmbătă, 31 august, în cortul cu folk vor urca pe scenă Selena şi Angela, Grupul „Fluturaşii", corul Liceului Teoretic „Gheorghe Lazăr" din Pecica şi membri ai Cenaclului „Lucian Emandi" din oraş. Vor urma Adriana Maria Andreica, Daniel Julean şi Nicoleta Brola, Ion Marinescu-Tzurlă, Maria Gheorghiu, Florin Săsărman şi Alexandru Filip, iar în încheierea serii va urca pe scenă Radu Pietreanu.

Intrarea la concertele din ambele seri va fi, la fel ca în anii trecuţi, gratuită.

JA-E.R.

Festivalul de folk la Pecica FOTO: FAN

INFORM MEDIA PRESS angajează:

DISTRIBUITORI DE PRESĂ

pentru diverse cartiere ale Aradului

Dacă îţi doreşti să faci parte din echipa celor mai bune produse media din Arad trimite-ne CV-ul la adresa de e-mail: **cristian.sulintan@informmedia.ro** sau amănunte la telefon ☎ **0720.400.417, 0728.284.737.**

Solicitantul este de acord cu utilizarea datelor sale personale conform regulamentului GDPR al firmei noastre publicat de site-ul Inform Media Press.

Inform Media Press SRL

JURNAL ARĂDEAN

ARAD ONLINE www.aradon.ro

(7950)

JURNAL ARĂDEAN

Blocurile de pe Tricoul Roşu, în dezbatere

Aceasta va avea loc luni, 2 septembrie 2024, de la ora 15, în Sala Ferdinand a Primăriei Arad.

ARAD. Primăria Municipiului Arad invită pe toți cei interesați la întâlnirea de dezbatere publică privind proiectul de hotărâre CLM privind aprobarea documentației de urbanism Plan Urbanistic Zonal (PUZ) aferent obiectivului de investiție „Ansamblu rezidențial cu funcțiune mixtă - locuințe colective, servicii, comerț și amenajări publice - parcări, teren de sport, spații expunere lucrări de artă, parc", Municipiul Arad, intravilan, strada Nelu Aristide Dragomir nr.7, respectiv nr.7/A (proprietari: SC Residence Imobiliare Moț SRL, respectiv Municipiul Arad; proiectant general: SC Corner Studio SRL; dezvoltator: SC Residence Imobiliare Moț SRL. Evenimentul va avea loc luni, 2 septembrie 2024, ora 15.00, în Sala Regele Ferdinand din Primăria Municipiului Arad (Bulevardul Revoluției nr.75).

La dezbaterea publică sunt invitați să participe, în limita locurilor disponibile în sală, toți cei interesați: persoane fizice și juridice, organizații ale societății civile, societăți comerciale, reprezentanți ai instituțiilor publice interesate etc.

Ordine de zi

Potrivit Primăriei, dezbaterea publică are următoarea ordine de zi: * deschiderea evenimentului (anunțarea temei si a ordinii de zi, prezentarea reprezentanților insituției, a procedurii și a regulilor de desfășurare a evenimentului); * prezentarea succintă a motivației și a proiectului de act normativ supus dezbaterii publice (reprezentant al inițiatorului, experți sau specialiști care au participat la elaborare); * prezentarea verbală de către cetățenii interesați a propunerilor privind modificarea proiectului de act normativ supus dezbaterii publice; * închiderea întâlnirii (prezentarea etapelor următoare în procesul de adoptare, cu menționarea termenelor aferente).

Intervențiile

„Persoanele interesate să prezinte verbal propuneri, în cadrul dezbaterii publice, vor avea la dispoziție cinci minute pentru prezentare. Aceste persoane sunt rugate să se înregistreze online la adresa de e-mail dezbaterepublica@primariaarad.ro sau direct la sediul instituției: Primăria Municipiului Arad, Bulevardul Revoluției nr.73 (Palatul Cenad), la Serviciul Relații cu Publicul și Asociații de Proprietari, camera 5, luni, marți și miercuri între orele 8:30-16:00, joi, între orele 8:30-17:30, vineri, între orele 8:30-13:30; persoană de contact: consilier juridic Compartimentul Asistență Juridică, Direcția Comunicare - Antonina Bulboacă, telefon 0257/281850, interior 304, precum și la data dezbaterii publice, la sala de ședință" - informează reprezentanții municipalității arădene. **JA-D.D.**

Murale care dau culoare Aradului FOTO: JA

„Poveşti urbane pe calcane"

Vor fi trei zile cu evenimente speciale prin care se marchează inaugurarea celor mai recente lucrări murale marca Citizenit.

ARAD. Digul de pe malul Mureșului, din zona Podului Decebal, zidurile Bazei Sportive UTA din imediata vecinătate și pereții de pe strada Gheorghe Lazăr. Acestea sunt locurile care au prins culoare în cadrul atelierului de artă murală organizat de Citizenit.

Lucrările vor fi celebrate printr-un weekend de concerte, petreceri, discuții cu artiști și cinema în aer liber, între 29 și 31 august.

Inaugurări

Timp de trei zile, „Povești urbane pe calcane" aduce cele mai noi murale comisionate de Citizenit, realizate pe strada Gheorghe Lazăr și Faleza Mureșului de artiștii OCU, IRLO, Recis, ThisLuxEasy și Homeboy. Pe lângă acestea, vor fi discuții și dezbateri cu artiștii, o proiecție de film și concerte live care să încheie serile într-o notă festivă.

„Prin «Humans vs AI», tema muralelor de anul acesta, te provocăm la o dezbatere despre rolul Inteligenței artificiale în societatea contemporană. Ce înseamnă să fii om într-o lume în care mașinile pot gândi, învăța și crea, uneori chiar mai rapid și mai eficient decât noi? Cine deține frâiele dezvoltării și implementării inteligenței artificiale? Va servi AI-ul ca un instrument pentru progresul uman sau va deveni o forță incontrolabilă cu propria agendă? Cu toate acestea în minte, ne propunem să explorăm diversele perspective ale acestui subiect controversat și sensibil pentru umanitate, lăsând artiștii invitați să pornească prin lucrările lor o dezbatere cu privire la rolul AI-ului în societatea contemporană. Vino să descoperi arta care transformă orașul!" - este mesajul celor de la Citizenit.

Program

Joi, 29 august, de la ora 21:30, e programat un Hip-hop party cu Mimon, Pietonu și Motanu la Joy's Cafe (strada Gheorghe Lazăr 1). Vineri, 30 august, la ora 20:30 va avea loc inaugurarea picturii murale de pe strada Gheorghe Lazăr și evenimentul „artist talks" cu OCU, IRLO și Recis. De la ora 22:00, KF (P-ța Avram Iancu 11) va găzdui un concert live cu pianistul și compozitorul experimental Mischa Blanos. Sâmbătă, 31 august, începând de la ora 21:00, va avea loc proiecția filmului „Dirty Handz 3: Search and Destroy", la Cinema Arta (str. Vasile Alecsandri 2). De la ora 23:00 doritorii pot participa la un party ABC cu Miss I și Elizabeta, găzduit de Joy's Cafe (strada Gheorghe Lazăr 1). Intrarea este gratuită la toate evenimentele.

„Evenimentele fac parte din proiectul «Povești urbane pe calcane» realizat de Asociația Citizenit, co-finanțat de Administrația Fondului Cultural Național și de Primăria Municipiului Arad prin Centrul Municipal de Cultură Arad. Proiectul nu reprezintă în mod necesar poziția Administrației Fondului Cultural Național. AFCN nu este responsabilă de conținutul proiectului sau de modul în care rezultatele proiectului pot fi folosite. Acestea sunt în întregime responsabilitatea beneficiarului finanțării" - precizează reprezentanții Citizenit. **JA-D.D.**

Proiectul imobiliar FOTO: FAN

Drumeţie de vară la Ghioroc

ARAD. Sub genericul „Veniți cu Noi!", iubitorii de drumeție sunt invitați sâmbătă, 31 august 2024 la o excursie de vară la Ghioroc:

„Plecăm din Arad cu trenul de la ora 7:54 până la Ghioroc și ne întoarcem, la alegere, la ora 15:55 sau 20:25. Programul este la alegere, plajă și baie reconfortantă în lacul Ghioroc și/sau drumeție ușoară pe dealurile din împrejurimile Ghiorocului. Aduceți apă de băut, umbrelă, costum de baie, șlapi. Întâlnirea participanților are loc la intrarea în stația CFR Arad, cu 30 de minute înainte de plecarea trenului" - transmit organizatorii. Conducător de grup este Ioan Căşuţ (telefon 0747-563.093). Cheltuielile de transport se ridică la 13 lei. **JA-D.D.**

Plaja Ghioroc FOTO: FAN

Invitaţie la întâlnire cu... Garfield

Cel mai nou film cu celebrul motan Garfield va fi proiectat în Grădina de vară de la Cinematograful din Grădişte.

ARAD. Animația Garfield/The Garfield Movie, lansată în 2024, aduce la cinema aventurile comice ale celebrului motan portocaliu și este un prilej grozav de distracție pentru întreaga familie. Filmul va rula în grădina de vară de la Cinematograful din Grădiște, vineri, 30 august 2024. Accesul este gratuit, în limita locurilor disponibile.

Programul începe la ora 20.15, cu jocuri muzicale interactive, iar la ora 20.45 e programată proiecția filmului Garfield. Filmul durează 100 de minute și e dublat în limba română.

Năzdrăvăniile lui Garfield

Creat în anii ,70 de americanul Jim Davis, Garfield a devenit celebru în lumea întreagă, iar în 2013 chiar deținea recordul mondial Guinness drept personajul de benzi desenate cu cele mai multe apariții în presă.

„Vă întrebați ce mai face acum năzdrăvanul Garfield? Ei bine, a rămas la fel de pofticios și de poznaș cum îl știm, doar că acum... se face mare! Și mai mare, și mai mare... A crescut, dar nu-și schimbă năravul: e sarcastic și leneș cât cuprinde și urăște zilele de luni (nu că s-ar duce la muncă). Singurul lucru care l-ar convinge să coboare din fotoliu ar fi, desigur, lasagna. Într-una dintre incursiunile de «pradă» în frigider dă bot în bot cu tatăl sau, Vic - motan stradal versat în... belele pisicești. Și acum, ce să vezi? Tocmai pune la cale un jaf de zile mari, așa că Garfield și Odie trec brusc de la viață confortabilă de apartament la o aventură nebună în aer liber, plină de adrenalină. Când dă de greu, Garfield trebuie să-și murdărească labele ca să scape teafăr, cu toate cele nouă vieți din dotare" - informează reprezentanții Centrului Municipal de Cultură Arad, organizator al evenimentului de la Cinematograful Grădiște. **JA-D.D.**

A treia producţie

Aceasta este cea de-a treia producție Garfield, după Garfield: The Movie (2004) și Garfield 2 (2006), ambele live-action. Animația este realizată de Columbia Pictures, Alcon Entertainment și DNEG Animation și distribuită de Sony Pictures. Se adresează audienței generale.

Doar lasagna l-ar convinge pe Garfield să coboare din fotoliu FOTO: FAN

Cafele cu lapte Produs lactat		Reacție în lanț Un papă-lapte				Plină de înțelegere Juveți		A opri Depuse în cuibar		Curte! Bună de lapte		Ca laptele Din nou
				Niște papă-lapte În apus!								
Un papă-lapte Rând la baie									Dimie Locații cu lapte			
			Produs lactat Ușițe!				Cărți mari În arie!				Ocupat cu șezutul	
Ochi de pește De lapte la copii				Tras în piept Vulcan activ				Obiectiv Un papă-lapte				Niște papă-lapte
					Firidă Fata fără nume					Cotă medie! Firav la trup!		
Nucleu de mangan! Urme de lapte!			Arbore melifer Marea... Galbenă				Singură pe lume Vale în deșert					
		Sfântă cu lac Lapte bătut				Sursă de lapte Lapte acru					Soare apus de mult	
Haină de monarh N-au suflet					A trage o dușcă Gravă				Arma lui Cupidon			
				Ramă În cuvă!						Rest de mălai!		
	Lactat acrișor Laptele câinelui											
			Animat Trasul la țintă									
Infern Argilă Obligați				Teșite! Tratat de cosmetică								
						În trepte!						
Ceva Bănuțul dat popii												
			Mâncat de porci									

SOLUŢIA INTEGRAMEI DIN 27 AUGUST

T ■ A ■ SEF ■ T ■ N ■ PISCOT ■ ACADEA ■ RA ■ PANDISPAN ■ TAVA ■ BO ■ NT ■ SA ■ MAME ■ DESERT ■ FIRAVE ■ CT ■ GEM ■ SIN ■ ISLER ■ PI ■ FUNDA ■ RE ■ ISTE ■ E ■ AICI ■ RU ■ IAR ■ SC ■ NUCI ■ TARTE ■ OMAT ■ N ■ UZI ■ IAD ■ OAC ■ CI ■ NN ■ HORA ■ ALEVIN ■ SCOS ■ TA

Gala de Operă a Filarmonicii

După ce anul trecut a fost programată să aibă loc în aer liber, dar condiţiile meteo au stricat planurile, Gala de Operă de la începutul stagiunii Filarmonicii se va desfăşura, anul acesta, în sala Palatului Cultural.

ARAD. Ediția 2024 a Galei de Operă a Filarmonicii Arad va avea loc pe 13 septembrie, de la ora 19, în sala mare de concerte a Palatului Cultural. Sub bagheta dirijorală a lui Mihnea Ignat, orchestra simfonică a Filarmonicii va fi urca pe scenă alături de corul dirijat de Robert Daniel Rădoiaș și invitații speciali ai concertului: soprana Diana Țugui, tenorul Remus Alăzăroae și baritonul Sándor Balla. Aceștia vor interpreta uverturi, arii și coruri din opere de Gioachino Rossini, Giuseppe Verdi, Charles Gounod, Giacomo Puccini, Pietro Mascagni.

Însoțit de un trio cu adevărat fascinant, Mihnea Ignat revine la Arad pentru evenimentul liric al lunii septembrie, mult așteptata gală de operă a începutului de toamnă, programată și găzduită în acest an pe scena sălii de concerte a Palatului Cultural. „Vineri, 13 septembrie 2024, la ora 19 este fixată o nouă întâlnire a celor care iubesc opera, a celor care se entuziasmează să redescopere partituri și personaje strălucitoare, care se bucură de exuberanța unei muzici precum aceea a lui Gioachino Rossini, de strălucirea celei care răzbate din Faust-ul lui Gounod, de spectaculoasele extrase din Nabucco, Trubadurul, Aida sau Bal mascat, sau de tușele dramatice ale unor numere celebre din Manon Lescaut, Boema și Tosca. Acompaniați de orchestra simfonică și corul academic, pregătit de Robert Daniel Rădoiaș, soprana Diana Țugui, tenorul Remus Alăzăroae și baritonul Sándor Balla vă lansează una dintre cele mai generoase invitații ale toamnei. Nu ezitați să veniți să îi ascultați!”, scriu cei de la Filarmonica Arad în invitația la Gala de Operă.

Biletele pot fi achiziționate online de pe site-ul www.bilete.ro, iar din data de 2 septembrie și de la casieria Palatului Cultural, după următorul program: luni 09:00 - 13:00; marți 09:00 - 13:00; miercuri 12:00 - 16:00; joi 09:00 - 13:00; 17:00 - 18:45; În zi de concert 09:00 - 13:00; 17:00 - 18:45. **JA-E.R.**

Afișul Galei de Operă FOTO: FAN

Teren pentru drumul Mâsca-Măderat-Arăneag

ARAD. Consiliul Județean Arad va prelua de la comuna Târnova o parcelă de 2361 m.p. Demersul este necesar pentru a finaliza modernizarea drumului Mâsca-Măderat-Arăneag. Valoarea terenului este de 3.525,14 lei și a fost stabilit de către o comisie, iar transferarea terenului se decide joi, 29 august, în ședința Consiliului Județean Arad.

„Avem nevoie de acest teren pentru a putea realiza o lucrare de calitate, cu respectarea tuturor normelor privind drumurile județene. Pentru noi, drumul Mâsca-Măderat-Arăneag este foarte important deoarece scurtează distanța dintre Arad și Căsoaia, unde Consiliul Județean are două obiective strategice: Tabăra pentru copii și Parcul de Sculptură Monumentală. Am avut și avem investiții în cele două locații, iar prin modernizarea acestui drum realizăm și o deplasare facilă și sigură pentru turiști”, a declarat Iustin Cionca, președintele Consiliului Județean Arad.

Drumul are o lungime de 11,6 kilometri, valoarea lucrării este de 36 de milioane iar finanțarea vine prin Programul Național de Investiții „Anghel Saligny”. **JA-A.P.**

Drumul Mâsca-Măderat FOTO: FAN

16,3 milioane de lei pentru fructe, lapte şi corn în şcoli

Guvernul a aprobat sumele necesare fiecărui judeţ pentru implementarea programelor de acordare a fructelor, laptelui şi a cornului în şcoli.

Bani pentru lapte, corn și fructe FOTO: FAN

ARAD. Conform hotărârii de Guvern, în anul școlar 2024-2025 vor fi alocate sumele de 96.176.000 lei pentru acordarea gratuită de fructe și legume proaspete, 370.676.000 de lei pentru acordarea gratuită de lapte de consum și produse lactate fără adaos de lapte praf, respectiv 217.063.000 de lei pentru acordarea gratuită de produse de panificație. Acestor sume li se adaugă 38.163.000 de lei pentru derularea de măsuri educative aferente acordării de fructe și legume, respectiv 38.163.000 de lei pentru derularea de măsuri educative aferente acordării de lapte și produse lactate.

În județul Arad vor fi în anul școlar 2024-2025, în total, 40.937 de preșcolari și elevi din ciclurile primar și gimnazial. Pentru acordarea gratuită de fructe și legume proaspete, județul va primi 2.882.000 de lei, din care 802 mii de lei pentru distribuția fructelor și legumelor în perioada 9 septembrie-20 decembrie 2024, 1.261.000 de lei pentru perioada 8 ianuarie-20 iunie 2025, respectiv 819 mii de lei pentru măsuri educative aferente programului de acordare de fructe și legume.

Pentru distribuția de lapte de consum și produse lactate fără adaos de lapte praf și derularea măsurilor educative aferente, Aradul are alocat un buget de 8.771.000 de lei, din care 3.181.000 de lei pentru distribuția de lapte și produse lactate din 9 septembrie până în 20 decembrie 2024, 4.771.000 de lei pentru distribuția în perioada 8 ianuarie-20 iunie 2025, respectiv 819 mii de lei pentru măsuri educative. În ceea ce privește produsele de panificație, Aradul are o alocare bugetară de 4.657.000 de lei, din care 1.863.000 de lei pentru perioada 9 septembrie-20 decembrie 2024 și 2.794.000 de lei pentru perioada 8 ianuarie-20 iunie 2025.

La nivel național vor beneficia de fructe și legume proaspete, lapte de consum și produse lactate, respectiv produse de panificație 1.908.231 de preșcolari și elevi din ciclurile primar și gimnazial. Asta, cel puțin la nivel teoretic. În practică, mulți dintre aceștia vor avea de așteptat luni bune până să primească un corn, o cutiuță de lapte sau un măr, din cauza întârzierilor înregistrate la licitarea contractelor privind distribuirea alimentelor. **JA-E.R.**

POLITIC

„Recalcularea pensiilor elimină inechităţile”

Sergiu Bîlcea FOTO: FAN

ARAD. Sprijinul pentru cei mai mulți pensionari și eliminarea inechităților sunt obiectivele principale ale recalculării pensiilor, spune deputatul PNL Sergiu Bîlcea.

„O reașezare a pensiilor în favoarea celor dezavantajați de numeroasele schimbări care au avut loc de-a lungul anilor era necesară. Cred că trebuie să avem în vedere, în primul rând, acest aspect și nu eventualele greșeli birocratice care trebuie reparate. Foarte mulți vârstnici beneficiază de decizii favorabile, care îi ajută să se descurce mai bine cu cheltuielile pe care le au”, a declarat deputatul Sergiu Bîlcea.

„PNL a luat în ultimii ani decizii în favoarea pensionarilor. În perioada în care liderul PNL Nicolae Ciucă a fost prim-ministru, punctul de pensie a crescut de la 1.265 de lei la 1.785 de lei, iar ulterior liberalii au susținut creșterea din acest an a punctului de pensie la 2023 de lei. Noi credem că pensionarii trebuie să beneficieze de creșterea economică adusă de investiții și am decis întotdeauna să sprijinim persoanele vârstnice atunci când condițiile economice au permis”, a declarat deputatul PNL. **JA-A.G.**

Şedinţă pentru alocarea şi realocarea de fonduri

ARAD. Consilierii județeni sunt chemați joi, 29 august, să voteze alocarea, respectiv realocarea unor fonduri, pentru șase primării.

Alocările și realocările financiare vizează șase unități administrativ-teritoriale din județul Arad care au alocat inițiat fondurile către anumite proiecte și acum vor fi folosite la alte proiecte. Sumele au fost alocate de Consiliul Județean Arad și provin din cota de 6% din impozitul pe venit, aflat la dispoziția administrației județene.

„Activitatea Consiliului Județean este legată strâns de cea a comunităților din județ. Sprijinim în permanență, logistic, dar și financiar, prin cofinanțare, proiectele orașelor și comunelor din județul nostru. Anual oferim sume consistente pentru proiectele comunităților locale. În acest an am alocat 36,8 milioane de lei, lăsând la latitudinea primarilor să folosească acești bani pentru proiectele pe care le consideră prioritare. De asemenea, dacă strategia de la începutul anului se schimbă pe parcurs, iar fondurile destinate inițial unui anumit proiect se redirecționează spre un alt proiect, sprijinim acest demers și, prin votul consilierilor județeni, realocăm sumele oferite spre alte proiecte, iar dacă o comunitate are nevoie de bani în plus suplimentăm sumele alocate la începutul anului. Așa vom proceda și în ședința de mâine pentru șase primării, deoarece respectăm viziunea fiecărui primar, fiecărei comunități”, a declarat Iustin Cionca, președintele Consiliului Județean Arad.

Cine și câți bani primește?

Prin Hotărârea Consiliului Județean Arad vor fi realocate sau alocate următoarele sume:

*Sebiș: realocarea a 350.000 lei, de la „Amenajare teren de tenis” la „Creșterea eficienței energetice și gestionarea inteligentă a energiei la Școala Generală”, noul proiect fiind finanțat de Administrația Fondului de Mediu;

*Buteni: suplimentarea cu 250.000 lei (alocarea inițială a fost de 400.000 lei) pentru „Creșterea eficienței energetice și gestionarea inteligentă a energiei în clădirile publice - școala gimnazială cls. I-IV” (150.000 lei) și pentru două noi investiții - „Modernizare sistem de alimentare cu apă în localitatea Buteni” (50.000 lei) și „Extindere rețele de alimentare cu apă potabilă și canalizare menajeră în zona industrială a localității Buteni” (50.000 lei);

*Seleuș: suplimentarea cu 277.000 lei (alocarea inițială a fost de 450.000 lei) pentru proiectul „Sistem integrat de furnizare a energiei termice, utilizând surse regenerabile de tip biomasă, biogaz, la nivel de localitate în comuna Seleuș”.

*Semlac: realocarea a 400.000 de lei de la „Construire piața agroalimentară” (200.000 lei) și de la „Realizare pistă pentru biciclete” (200.000 lei), către „Construire centru comunitar integrat” (350.000 lei), respectiv „Înființare centru de colectare prin aport voluntar” (50.000 lei);

*Zădăreni: suplimentarea cu 300.000 lei (alocarea inițială a fost de 450.000 lei) pentru continuarea proiectului „Continuare lucrări Școală Generală clasele I-VIII loc. Zădăreni”;

*Zărand: suplimentarea cu 107.000 lei (alocarea inițială a fost de 350.000 lei) pentru demararea unui nou proiect: „Asfaltarea și modernizarea străzilor rurale în Cintei și Zărand”. **JA-A.P.**

Consiliul Județean dă bani pentru șase comunități FOTO: FAN

JURNAL ARADEAN

Incendiu la groapa de gunoi a municipiului

Flăcările au cuprins, marți dimineață, o parte din suprafața depozitului de deșeuri nepericuloase. Incendiul a fost lichidat, dar locul va rămâne sub supraveghere permanentă în perioada următoare.

ARAD. Un incendiu a izbucnit, marți dimineață, în jurul orei 7, la groapa de gunoi a municipiului Arad. Potrivit Inspectoratului pentru Situații de Urgență, incendiul se manifestă pe aproximativ 500 de metri pătrați. Intervin pompierii Detașamentului Arad și angajații operatorului economic.

La aproximativ zece ore de când flăcările au cuprins groapa de gunoi a municipiului Arad, Inspectoratul pentru Situații de Urgență Arad a anunțat că „incendiul este lichidat, iar cauza probabilă este în curs de stabilire".

De la autoaprinderea deșeurilor

A doua zi după incendiu, operatorul depozitului de deșeuri nepericuloase, FCC Environment Romania, a transmis următorul comunicat: „Incendiul izbucnit în dimineața zilei de ieri (marți, 27 august-n.r.), în jurul orei 6:30, la depozitul de deșeuri al companiei noastre, FCC Environment Romania S.R.L., a fost stins cu succes în aproximativ trei ore, prin eforturile echipajelor ISU Arad cu suportul angajaților companiei noastre. Echipa de intervenție FCC a pregătit conexiunile la sistemul de hidranți și a intervenit cu apă până la sosirea echipajelor ISU, în paralel, echipa de intervenție FCC a alimentat continuu cu pământ și a acoperit zona afectată de incendiu de aproximativ 150 mp. În urma procesului verbal întocmit de către ISU Arad, sursa probabilă de izbucnire a incendiului a fost constatată a fi autoaprinderea deșeurilor. Pentru a evita riscul de reaprindere a incendiului, compania FCC Environment Romania SRL va continua activitatea de monitorizare permanentă, pentru următoarea perioada, prin dislocarea de personal specializat și echipamente necesare". **JA-D.D.**

Focul a fost stins la groapa de gunoi FOTO: ISU

Ordin de protecție

FÂNTÂNELE. Polițiștii Secției 1 Rurală Arad au fost solicitați să intervină marți, la Fântânele, în cazul unui scandal familial. La fața locului, aceștia au descoperit un bărbat de 64 de ani care își amenințase cu acte de violență fiul. Pe numele bărbatului a fost emis un ordin de protecție provizoriu.

27 de străini scoși din țară

27 de străini au fost scoși din țară sub escortă de polițiștii de imigrări din Arad și București, în ultima săptămână.

I-au scos din țară FOTO: IGI

ARAD. În perioada 22 - 27 august 2024, polițiștii de imigrări din cadrul Centrelor de Cazare a Străinilor Luați în Custodie Publică Arad și Otopeni au îndepărtat sub escortă 27 de străini, dintre care 26 de bărbați și o femeie. Persoanele îndepărtate provin din Bangladesh, Siria, Vietnam, Nepal, Azerbaidjan și Sri Lanka.

Dintre aceștia, 2 au intrat ilegal, iar 25 au intrat legal în România, în perioada 2023 - august 2024, în scop de angajare. Procedura de îndepărtare sub escortă pentru cei 25 de străini intrați legal pe teritoriul României a presupus transportarea acestora până la Aeroportul Internațional Cluj Napoca, respectiv Aeroportul Internațional „Henri Coandă" București, unde au fost îmbarcați în aeronave ce e îndreptau spre țările de origine. Cele două persoane intrate ilegal au fost conduse la un punct de trecere a frontierei de stat pentru a fi transferate autorităților din Serbia, conform procedurii de readmisie prevăzută de Acordul de readmisie încheiat între Comunitatea Europeană și Republica Serbia.

La ieșirea din țară, pe numele persoanelor în cauză a fost instituită măsura interzicerii intrării pe teritoriul statelor membre ale Uniunii Europene, Spațiului Economic European și Confederației Elveției, pentru perioade cuprinse între un an și 5 ani, în conformitate cu prevederile Ordonanței de Urgență a Guvernului nr. 194/2002 privind regimul străinilor în România, republicată, cu modificările și completările ulterioare.

„Aceste măsuri sunt menite să asigure respectarea legislației în vigoare și să contribuie la menținerea ordinii și siguranței publice. Polițiștii de imigrări continuă să acționeze în continuare pentru gestionarea eficientă a fluxurilor migratorii și respectarea legislației în vigoare", transmite Inspectoratul General pentru Imigrări. **JA-E.R.**

Băut la volan, prin Nădlac

Un bărbat de 40 de ani din Nădlac a fost prins de polițiști în timp ce conducea cu o alcoolemie de 0,67 mg/l alcool pur în aerul expirat.

ARAD. Polițiștii orașului Nădlac au oprint în trafic, pe 27 august, în jurul orei 20:45, un bărbat de 40 de ani, din localitate, în timp ce conducea un autoturism în Nădlac. Testarea cu aparatul alcooltest a indicat o îmbibație alcoolică de 0,67 mg./l. alcool pur în aerul expirat. A fost dispusă recoltarea de probe biologice, în vederea stabilirii cu exactitate a alcoolemiei, cercetările fiind continuate de polițiști.

În ultimele 24 de ore, polițiștii arădeni au amendat 79 de participanți la trafic, pentru încălcarea regulilor de circulație pe drumurile publice. Valoarea totală a amenzilor s-a ridicat la peste 33 de mii de lei. În cadrul acțiunilor rutiere desfășurate pe 27 august, polițiștii au reținut patru permise de conducere și au retras certificatele de înmatriculare a două autoturisme ce nu respectau normele legale.

„Recomandăm tuturor participanților la trafic să respecte regulile de circulație și să adopte un comportament preventiv în deplasări. Aceste activități au caracter permanent și se desfășoară atât în municipiu cât și în județ", transmite Inspectoratul de Poliție Județean Arad. **JA-E.R.**

Prins de polițiști FOTO: FAN

Un nou proiect Inform Media Press SRL

Powered by ARAD ONLINE www.aradon.ro BIHOR ONLINE www.bihon.ro TIMIS ONLINE www.tion.ro ERDON

JobsOn.ro

Nu mai aștepta! Caută jobul dorit!
CV-ul tău! Șansa ta!

Portal regional de joburi

www.jobson.ro

35 de clădiri școlare fără autorizație sanitară

ARAD. Anul școlar 2024-2025 va avea prima zi de cursuri pe 9 septembrie 2024. Până atunci, la ordinul Prefectului Județului Arad, echipe mixte formate din reprezentanți ai Inspectoratului Școlar Județean Arad, Direcției de Sănătate Publică Arad și Inspectoratului de Poliție Județean Arad fac verificări în toate unitățile de învățământ preuniversitar din județ. Conform ordinului de prefect, se verifică lucrările de construcție și reabilitare a unităților de învățământ, asigurarea de către autoritățile locale de fonduri pentru desfășurarea activității școlare - inclusiv pentru asigurarea încălzirii cu combustibili lichizi sau solizi, asigurarea protecției unităților școlare, a siguranței elevilor și personalului, precum și condițiile igienico-sanitare din unitățile de învățământ. **JA-E.R.**

367 de pachete de țigări, confiscate de polițiști

ARAD. După ce la sfârșitul săptămânii trecute au confiscat 140 de pachete de țigări de contrabandă, polițiștii Secției 1 Vlaicu au dat o nouă „lovitură".

Inspectoratul de Poliție Județean Arad transmite că „La data de 27 august a.c., polițiștii Secției 1 Vlaicu au depistat în proximitatea unei piețe din cartier, un bărbat de 46 de ani, din Arad, în timp ce oferea spre vânzare, țigarete susceptibile a proveni din contrabandă". Polițiștii au confiscat de la bărbat 367 de pachete de țigări netimbrate, bărbatul alegându-se și cu o amendă de 20 de mii de lei. La finalul săptămânii trecute, tot polițiștii din Vlaicu au confiscat, de la două persoane, 140 de pachete de țigări în zona pieței Fortuna, ambele persoane fiind atunci amendate cu câte 20 de mii de lei. **JA-E.R.**

Confiscate FOTO: FAN

Sport

„ANAF a fost de vreo trei ori peste firma lui fiică-mea. Şi au felicitat-o
Mircea Rednic, antrenor UTA

16

septembrie este data la care, în oraşul nostru, va începe lupta pentru medaliile oferite în cadrul Campionatului Naţional de haltere pentru tineret (Under 23). Timp de cinci zile, Baza Sportivă AMEFA de la Pădurice va fi capitala halterelor din România, maeştrii de ceremonii fiind antrenorul emerit Gheorghe Biriş şi Adrian Jigău.

Mihai Motorcă a ratat prezenţa la „Mondiale”

BUCUREŞTI. Mihai Motorca (CSŞ Gloria Arad - CSM Arad) nu a reuşit să prindă podiumul Cupei României la aruncarea discului, cu 45,75 m, rezultat ce l-a plasat abia pe locul 4. Accidentat în acest an şi ocupat cu examenul de Bacalaureat, Motorca a ratat în cele din urmă prezenţa la Campionatele Mondiale U20 de la Lima (Peru), de la sfârşitul lunii august. El nu a mai reuşit să confirme baremul de calificare din iarnă, de 55,50 de metri. **JA-D.S.**

Abris Samson FOTO: FAN

UTA l-a adus pe Abris Samson

ARAD. UTA a anunţat transferul lui Abris Samson, un tânăr jucător maghiar, care a fost în cantonament la Rogla şi a evoluat în câteva amicale. Cei de la UTA s-au tot gândit dacă să-l transfere, având în vedere că grila de formare/promovare era prea mare, însă s-a ajuns la un alt acord cu clubul de care aparţinea jucătorul. „UTA şi clubul THSE Szabadkikötő au ajuns la un acord pentru transferul definitiv al jucătorului de 17 ani, Abris Samson. Mijlocaşul maghiar de bandă a început fotbalul în Anglia, ulterior fiind crescut de Academia Barcelonei din Europa Centrală. Contractul jucătorului se desfăşoară pe o perioadă de cel puţin 3 ani” - scriu cei de la UTA. **JA-L.S.**

Rednic s-a băgat la comisioane

Nimeni nu l-a întrebat despre fiica sa Luana şi firma ei, nici cât se dă comision la un transfer.

ARAD. Nervii lui Mircea Rednic au cedat la finalul meciului cu Farul Constanţa. Aşa de tare, încât a dezvăluit cât ia comision un impresar, de la un club, în cazul unui transfer. O dezvăluire am putea spune incendiară, deoarece foarte puţină lume din afară ştia cât e comisionul. Apoi, a adus-o în discuţie şi pe fiica sa Luana, deşi nimeni nu l-a întrebat de ea. E limpede, nervii i-au cedat, poate pe bună dreptate, atâta timp cât Farul a egalat în minutul 5 al prelungirilor. Evident, frustrarea era mare, iar cu acest prilej, toată lumea a aflat cum se fac afacerile cu impresarii.

Bannerul care îl incriminează pe Mircea Rednic FOTO: FAN

Ce a spus Rednic...

La flash-interviul de după meci, antrenorul UTA-ei a fost rugat să comenteze bannerul afişat de galerie, care îl incrimina: „Prin mingicari aduşi pe comisioane, spiritul alb-roşu dispare”.

Iată ce a spus Mircea Rednic: „Nu am ce să comentez, sunt tranferuri bune. Voi ştiţi că jucătorii români sunt foarte scumpi? De aceea multe echipe aduc jucători străini, pentru că românii sunt foarte obişnuit, voi asta căutaţi. Lăsaţi-o cu comisioanele, familia Rednic nu are nevoie de comisioane. Nu mai vorbiţi de comisioane, trebuie să fii cretin, tâmpit, doar vorbiţi. Dovezi, nu ce scrie prin ziar, ce spuneţi voi şi articole din astea nesemnate. ANAF a fost de vreo trei ori peste firma lui fiică-mea. Şi au felicitat-o. Lasaţi-o baltă, aici lucrurile sunt clare. Nu discut eu de salariu, se dă comision exact un salariu. Şi care vin, vreo trei, vin cu doi-trei impresari”.

Sunt câteva amendamente la această declaraţie. De ce a fost ANAF de atâtea ori la firma Luanei? Câţi jucători mai are UTA în lot dinainte de a sosi Rednic la Arad? De ce spune antrenorul că are un lot de play-off, când echipa abia a câştigat un meci în şapte etape? În final, mai trebuie spus că nu doar trei jucători au ajuns la UTA în ultima vreme. **JA-L.S.**

Cine i-a adus?

Dacă Rednic nu se bagă la comisioane, după cum susţine, e sigur că jucători precum Trif, Borcea, Eizekel, Van Durmen, Kadiri şi alţii au ajuns la Arad fără să fie propuşi de cei „doi-trei impresari”, ci pentru că antrenorul i-a cunoscut. Oare, aceştia au venit fără impresar? Nici vorbă...

Jigău, campion naţional de juniori

BISTRIŢA. Secţia de haltere a CS Municipal Arad, coordonată de antrenorul Adrian Jigău, s-a întors cu o zestre bogată de medalii de la Bistriţa, unde s-a disputat Campionatul Naţional de juniori I (U20) şi competiţia naţională a juniorilor III. Performerul delegaţiei a fost, din nou, Daniel Nicolae Jigău, care la categoria 61 de kilograme a devenit triplu campion naţional de juniori, cu 101 kilograme la procedeul smuls, 130 la aruncat şi un total de 231 kilograme.

Cu trei medalii de bronz s-a întors acasă David-Razim Ciurar, tot la categoria 61 de kilograme, cu 93 la smuls, 112 la aruncat şi 205 la total. La categoria 59 de kilograme, Natalia Varga s-a clasat de trei ori pe locul 5, cu 40 kg. la smuls, 45 la aruncat şi 85 la total, la categoria 89 de kilograme, Filip-Robert Vasile a bifat tot trei locuri 5, cu 85 smuls, 105 aruncat şi 190 total, pentru ca la categoria 96 de kilograme, Alexandru Ionuţ Piţuca să se claseze tot pe 5, cu 80 smuls, 100 aruncat şi 180 kilograme total.

La nivelul juniorilor III, micii halterofili ai CSM-ului arădean au luat medalii prin Maria-Denisa Ciurar, de trei ori argint, smuls 24, aruncat 33 şi total, 57 - la categoria 36 de kilograme şi Casian Manciu, de trei ori bronz, smuls 26, aruncat 38 şi total 64 - la categoria 55 de kilograme. **JA-D.S.**

Medalii la Cupa României de atletism

BUCUREŞTI. Cupa României de atletism pentru seniori a reprezentat o nouă oportunitate pentru atleţii arădeni de a se remarca. Dovadă cele şase medalii câştigate: două de aur şi patru de argint.

Nicolae Coman, dublă legitimare CSU Arad - CSM Craiova, şi-a confirmat statutul de favorit în proba de 800 metri, obţinând medalia de aur, cu 1:53,17. Pe locul doi s-a clasat Răzvan Vidrea (CSU Arad - CSM Craiova), cu 1:53,47, care s-a ales cu argintul, în timp ce Adelin Popa (SCM Deva - CSU Arad) a trecut linia de sosire al 4-lea. Nicolae Coman a urcat pe a doua treaptă a podiumului la 1500 de metri, cu timpul de 3:48,73, unde a cedat surprinzător în faţa lui Dorin Rusu (CSM Deva, 3:47,90). La 3000 de metri obstacole, Damian Mititelu (CSU Arad) a cules medalia de argint, cu 9:54,17.

Un alt trofeu a fost câştigat de Vanessa Oriaku, dublă legitimare CSŞ Gloria Arad - CS Atleţii Arădeni, care s-a impus la aruncarea suliţei, cu 43,25 metri. În proba masculină de suliţă, Denis Both (CSM Arad - CS Atleţii Arădeni) - revenit în circuit după o absenţă de un an din cauza unei operaţii la cot - a luat argintul, cu 68,35 metri, în timp ce Andrei Severin (CSM Arad - CS Atleţii Arădeni) a terminat pe 5, cu 60,03 m.

Marea speranţă Leonardo Igreţ, încă junior II, a terminat pe poziţia a 10-a la 100 de metri, cu 11,35, şi pe 6 la 200 de metri, cu 22,63. **JA-D.S.**

Vanessa Oriaku FOTO: FAN

O filipineză, în premieră, sub panoul arădean

FCC UAV Arad a anunţat prima stranieră transferată în această vară.

Jack Animam (stânga), prima filipineză la FCC UAV Arad FOTO: FAN

ARAD. FCC UAV Arad continuă campania de achiziţie pentru completarea lotului în vederea sezonului 2024-2025, care va începe luna viitoare. Jack Animam este prima jucătoare străină transferată în această vară de vicecampioana României. Finalista Ligii Naţionale de Baschet Feminin va avea pentru prima dată în lot o jucătoare din Filipine.

Aceasta are 25 de ani, 1,95 înălţime şi evoluează pe poziţia 4, dar poate juca şi pe 5, dominând la recuperări. A fost prima jucătoare din ţara sa care a jucat la o echipă profesionistă din Europa, conform presei filipineze. După experienţe în ţara sa natală şi Taiwan, şi-a început aventura europeană în Serbia, la Radnicki Kragujevac în sezonul 2021-2022. După un debut promiţător în ţara vecină, a suferit în luna decembrie o accidentare gravă la genunchi, care i-a încheiat sezonul după doar opt partide oficiale. A avut medii de 20 de puncte şi 14,3 recuperări pe meci până în acel moment. A mers în Statele Unite să se recupereze şi a primit permisiunea să revină pe teren în octombrie 2022.

După ce s-a recuperat, a urmat un sezon în Franţa, la Toulouse Metropole Basket şi USO Mondeville. Apoi a evoluat în China, la Wuhan Shengfan, în stagiunea 2023-2024. În 35 de partide a avut medii de 11,4 puncte şi 12 recuperări în 31 de minute/joc.

La finalul campionatului chinez, Animam nu a încheiat sezonul, ci a mers în Australia, la Ringwood Hawks, în NBL 1 South. A evoluat în 42 de partide, cu medii de 13,1 puncte şi 8,1 recuperări în 24.2 minute.

Experienţă internaţională

Filipineza a jucat în 2015 la FIBA Asia Women's Championship când avea doar 16 ani, fiind cea mai tânără jucătoare din lotul naţionalei. Are în palmares două medalii de aur la Jocurile Asiei de Sud-Est. Şi-a reprezentat ţara şi în competiţiile de 3x3, la Campionatul Mondial şi Cupa Asiei.

Recent, Animam a evoluat cu naţionala din Filipine în precalificările la Campionatul Mondial, la turneul găzduit de Rwanda. A impresionat în duelul cu Brazilia, cu 18 puncte şi 21 de recuperări în 32 de minute, cu 37 la eficienţă. Cu medii de 13 puncte şi 9,3 recuperări, a fost cea mai bună jucătoare a ţării sale, care n-a reuşit să treacă de o grupă în care au mai fost Ungaria şi Senegal.

FCC UAV le-a mai transferat în această vară pe Alina Podar, Mihaela Panait şi Alexia Dobă, anunţând continuarea colaborării cu Anamaria Ciotir, Andreea Mititelu, Paloma Cucu şi Daria Negru. **JA-A.V.**

JURNAL ARĂDEAN

Olmo a debutat cu gol pentru FC Barcelona

FOTBAL. Internaționalul spaniol Dani Olmo, câștigător al EURO 2024 cu La Roja în această vară, a debutat cu gol la noua sa echipă, FC Barcelona, pe care a ajutat-o să învingă în deplasare, cu scorul de 3-2, formația Rayo Vallecano, marți seara, în etapa a 3-a din Primera Division. Rayo Vallecano, cu fundașul român Andrei Rațiu pe banca de rezerve până la final, a condus la pauză, cu 1-0, grație reușitei lui Unai Lopez (9), însă Barca a restabilit egalitatea prin Pedri, în minutul 60, înainte ca Dani Olmo să marcheze golul care a adus victoria Barcelonei, cu un șut plasat din interiorul careului (82).

Dani Olmo FOTO: EPA

Recrutat în actualul mercato de la echipa germană RB Leipzig, Dani Olmo a ratat primele două meciuri disputate de catalani în noua ediție a campionatului Spaniei, după ce oficialii clubului catalan nu l-au putut înregistra la Liga spaniolă de fotbal până marți, ziua debutului său în tricoul blaugrana.

Mijlocașul ofensiv a fost rezervă în prima repriză a meciului cu Rayo Vallecano și a intrat pe teren în debutul părții secunde, schimbând fața jocului Barcelonei.

Aceasta este a treia victorie consecutivă obținută în campionat de FC Barcelona, care a devenit lider solitar al clasamentului, cu un avans de două puncte față de Villarreal.

SURSA: AGERPRES

„Mă voi retrage probabil de la Al-Nassr"

FOTBAL. Cristiano Ronaldo, ajuns la 39 de ani, joacă de la începutul anului trecut la Al-Nassr, echipă din Arabia Saudită, relatează site-ul eurosport.fr. „Nu știu dacă mă voi retrage în curând, peste doi sau trei ani... dar probabil mă voi retrage aici, la Al-Nassr", a afirmat Cristiano Ronaldo. „Sunt foarte fericit la acest club, de asemenea mă simt bine în această țară. Sunt fericit să joc în Arabia Saudită și vreau să continui", a adăugat atacantul.

Deși nu mai joacă de mai bine de un an și jumătate în Europa, veteranul continuă să fie convocat la echipa națională, al cărei căpitan a rămas și cu care a ajuns în această vară în sferturi de finală la EURO 2024. „Când mă voi retrage de la națională, nu voi spune nimănui înainte, va fi o decizie foarte spontană din partea mea, dar și foarte chibzuită. Deocamdată, ceea ce îmi doresc, este să pot ajuta echipa națională. În acest moment, ceea ce îmi doresc este să pot ajuta naționala la următoarele meciuri. Ne așteaptă Liga Națiunilor", a spus Ronaldo.

SURSA: AGERPRES

Albion Rrahmani a marcat pentru Sparta Praga

FOTBAL. Sparta Praga, cu doi kosovari veniți de la Rapid București, Young Boys Berna și RB Salzburg s-au calificat, marți seara, în faza principală a Ligii Campionilor la fotbal.

Sparta, care în turul al treilea preliminar a eliminat-o pe FCSB, a învins-o pe Malmo FF cu scorul de 2-0, pe teren propriu, prin golurile marcate de slovacul Lukas Haraslin (80 - penalty) și de ex-rapidistul Albion Rrahmani (83), chiar la meciul său de debut.

Fiecare echipă a ratat câte un penalty, gazdele prin Veljko Birmancevic (19), iar scandinavii prin Anders Christiansen (27).

Albion Rrahmani a intrat în locul lui Victor Olatunji în minutul 69, iar Ermal Krasniqi (ex-Rapid) l-a înlocuit pe Haraslin în min. 88.

Sparta se impusese și în prima manșă cu același scor, 2-0.

Young Boys Berna a eliminat-o și ea pe Galatasaray cu o dublă victorie, 1-0 la Istanbul, după 3-2 în Elveția. Atacantul francez Alan Virginius a marcat golul de la Istanbul (87), Galatasaray evoluând apoi în zece jucători, după eliminarea portarului Fernando Muslera.

RB Salzburg a remizat acasă cu Dinamo Kiev, 1-1, după ce se impusese cu 2-0 în prima manșă.

Adam Daghim (12) a deschis scorul pentru vicecampioana Austriei, iar Vladislav Vanat (29) a egalat.

Rezultate consemnat marți:

Sparta Praga - Malmo FF 2-0 (în tur 2-0)

Galatasaray Istanbul - Young Boys Berna 0-1 (în tur 2-3)

RB Salzburg - Dinamo Kiev 1-1 (în tur 2-0)

Albion Rrahmani FOTO: PROFIMEDIA/GOLAZO

A primit Gheata de Aur

Atacantul Harry Kane a marcat 36 de goluri în Bundesliga.

FOTBAL. Internaționalul englez Harry Kane, atacantul echipei Bayern Munchen, a primit trofeul Gheata de Aur, atribuit celui mai prolific marcator din fotbalul european, informează agenția DPA. Kane a marcat 44 de goluri în toate competițiile în sezonul său de debut la Bayern, 36 dintre ele în Bundesliga, însă clubul bavarez a încheiat sezonul fără niciun trofeu, pentru prima oară din 2012, în ciuda reușitelor căpitanului selecționatei Angliei.

Atacantul englez a declarat, în cadrul ceremoniei care a avut loc marți la muzeul clubului Bayern Munchen, că speră ca lucrurile să se schimbe în noul sezon.

Kane a marcat 44 de goluri în toate competițiile FOTO: EPA

> „Vreau să continui drumul pe care l-am început în sezonul trecut, dar cel mai important lucru este să câștigăm trofee."
> HARRY KANE

„Mă simt foarte bine și aștept cu nerăbdare noul sezon. Simt o energie nouă și abia aștept să văd unde duce. Vreau să continui drumul pe care l-am început în sezonul trecut, dar cel mai important lucru este să câștigăm trofee. Vrem să obținem succese ca echipă", a spus el. Harry Kane, în vârstă de 31 de ani, nu a câștigat încă niciun trofeu major la nivel de club în cariera sa. El a fost recrutat pentru suma de 100 de milioane de euro de la echipa engleză Tottenham Hotspur și este al treilea jucător al clubului Bayern Munchen care câștigă Gheata de Aur, după Gerd Muller și Robert Lewandowski. Dudu Georgescu și Dorin-Mateuț, foștii atacanți ai echipei Dinamo București, sunt singurii fotbaliști români care au cucerit Gheata de Aur. Dudù Georgescu a marcat 33 de goluri în Divizia A, în sezonul 1974-1975, în timp de Dorin Mateuț a marcat la rândul său 43 de goluri în campionat, în sezonul 1988-1989.

SURSA: AGERPRES

Giorgi Mamardașvili schimbă campionatul

FOTBAL. FC Liverpool a ajuns la un acord pentru transferul portarului Giorgi Mamardașvili de la formația Valencia CF, internaționalul georgian urmând să joace pentru clubul englez din sezonul viitor, informează Reuters.

Mamardașvili, în vârstă de 23 de ani, va evolua până la finalul sezonului pentru Valencia, pentru care a disputat 102 meciuri până în prezent, înainte de a muta pe Anfield, în vara viitoare. Clubul FC Liverpool a anunțat marți seară transferul lui Mamardașvili, fără să ofere alte detalii, însă mass-media britanică evaluează această tranzacție la 30 de milioane de lire sterline (35,5 milioane euro). Mamardașvili a făcut o impresie foarte bună prin evoluțiile sa la EURO 2024, unde selecționata Georgiei a atins optimile de finală.

SURSA: AGERPRES

Giorgi Mamardașvili FOTO: EPA

Joao Cancelo FOTO: EPA

Cancelo a optat pentru Al Hilal

FOTBAL. Internaționalul portughez Joao Cancelo, fundașul campioanei Angliei, Manchester City, s-a transferat la echipa Al-Hilal din Arabia Saudită, au anunțat cele două cluburi, citate de AFP.

Fundașul lateral în vârstă de 30 de ani, care a fost împrumutat în sezonul trecut la FC Barcelona, a semnat un contract pe trei ani cu campioana en titre din Saudi Pro League, la care evoluează starul brazilian Neymar.

Cancelo a sosit în 2019 la Manchester City, după un an petrecut la Juventus Torino, fiind un jucător de bază în echipa antrenată de Pep Guardiola în primele sale trei sezoane pe Eithad Stadium.

Însă relațiile sale cu tehnicianul spaniol s-au deteriorat ulterior, în condițiile în care portughezul a fost mai puțin utilizat în prima parte a sezonului 2022-2023, Cancelo fiind împrumutat ulterior la Bayern Munchen pentru restul campaniei respective. Joao Cancelo a cucerit trei titluri de campion în Premier Laegue, Cupa Angliei și Cupa Ligii engleze alături de Manchester City.

La Al-Hilal, echipa antrenată de portughezul Jorge Jesus, Joao Cancelo va fi coleg, în afara lui Neymar, cu compatriotul său Ruben Neves, cu senegalezul Kalidou Koulibaly și cu sârbul Aleksandar Mitrovic.

SURSA: AGERPRES

A câștigat cel mai lung meci din istoria US Open

TENIS. Britanicul Daniel Evans, numărul 148 mondial, a câștigat marți cel mai lung meci din istoria US Open, ultimul turneu de Mare Șlem al anului, învingându-l în primul tur, cu 6-7 (6/8), 7-6 (7/2), 7-6 (7/4), 4-6, 6-4, pe rusul Karen Hacianov (locul 22 ATP), după 5 ore și 35 de minute de joc, informează AFP. Asociația Tenismenilor Profesioniști (ATP) l-a felicitat pe britanicul în vârstă de 34 de ani pentru victoria sa „în cel mai lung meci din istoria US Open", într-un mesaj postat pe rețeaua de socializare X.

Evans a fost condus cu 4-0 în ultimul set, însă a reușit să revină și să câștige șase gheme consecutive în această întâlnire maraton.

Precedentul record la US Open data din 1992, când suedezul Stefan Edberg l-a învins în semifinale pe americanul Michael Chang în 5 ore și 26 de minute.

Spaniolul Carlos Alcaraz și italianul Jannik Sinner au disputat la rândul lor un sfert de finală istoric în 2022, câștigat de iberic în 5 ore și 15 minute.

Cel mai lung meci din istorie în Marele Șlem s-a disputat la Wimbledon în 2010 între francezul Nicolas Mahut și americanul John Isner, încheiat cu succesul jucătorului din Statele Unite în 11 ore și 5 minute, cu un ultim set câștigat cu 70-68.

Un final imposibil în prezent, după ce toate turneele majore au introdus ulterior, în 2022, un super-tiebreak în caz de egalitate, 6-6, în ultimul set, victoria revenind primului jucător care obține 10 puncte.

Daniel Evans FOTO: EPA

SURSA: AGERPRES

Ministerul Finanțelor. Agenția Națională de Administrare Fiscală. Direcția Generală Regională a Finanțelor Publice Timișoara. Administrația Județeană a Finanțelor Publice Arad. Serviciul Fiscal Orășenesc Ineu. Jud. Arad, Orș. Ineu, Cal. Republicii nr. 16. Dosar de executare nr. 240107. Nr. 22277-29/12.08. 2024. Anunț privind vânzarea bunurilor imobile/ ansamblului de bunuri imobile. În temeiul prevederilor art. 250 alin. (2) din Legea nr. 207/2015 privind Codul de procedură fiscală, cu modificările și completările ulterioare, vă facem cunoscut că în ziua de 26 luna septembrie anul 2024, ora 15.00 în Ineu, Calea Republicii, nr. 16 se vor vinde la licitație, următoarele bunuri imobile, proprietate a debitorului BUMB MARINEL "SALEM BUMB" INTREPRINDERE INDIVIDUALA, a II a licitație: A Clădire/ părți de clădire/ ansamblu de clădiri. Teren intravilan în suprafață de 702 mp, cu casa parter, în suprafață construită de 165 mp, stare uzură: construită în anul 1930, și restaurată în 2020 cu finisaje medii. Proprietar conform înscrieri în cartea funciară Statul asupra 352/702 mp teren, dobândit prin Legea 197 și Bumb Marinel asupra 350/702 mp, dobândit prin succesiune. Bumb Ioan asupra 351/1.404 din casă, semne particulare: construită din vaiugă, situat în str. Mureșului nr. 7, preț de pornire a licitației este 162810 lei (exclusiv TVA*)), grevate de următoarele sarcini reale și privilegii, după caz: Creditor: Direcția Națională Anticorupție - Serviciul Teritorial Timișoara; Sarcini: 9285/15.04.2022 Ordonanța nr. 167/P/2014 din 29.03.2022. Act Administrativ nr. 167/P/2014 din 06.04.2022 emise de Direcția Națională Anticorupție - Serviciul Teritorial Timișoară. *) În conformitate cu prevederile titlului VII din Legea nr. 227/2015 privind Codul fiscal, cu modificările și completările ulterioare, operațiunea este neimpozabilă. Invităm pe cei care pretind vreun drept asupra acestor bunuri să înștiințeze despre aceasta organul de executare, înainte de data stabilită pentru vânzare. Cei interesați în cumpărarea bunurilor sunt invitați să se prezinte la termenul de vânzare la locul fixat în acest scop și până la acel termen să prezinte oferte de cumpărare. Pentru participarea la licitație ofertanții depun, cu cel puțin o zi înainte de data licitației, următoarele documente: a) oferta de cumpărare; b) dovada plății taxei de participare sau a constituirii garanției sub forma scrisorii de garanție, reprezentând 10% din prețul de pornire a licitației. Plata taxei se va efectua în contul IBAN RO42TREZ024506701XXXXXXX, beneficiar Serviciul Fiscal Orășenesc Ineu, cod de identificare fiscală 3519453, deschis la Trezorerie Ineu, utilizând numărul de evidență a plății 802400324000000000000077; c) împuternicirea persoanei care îl reprezintă pe ofertant; d) pentru persoanele juridice române, copie de pe certificatul unic de înregistrare eliberat de oficiul registrului comerțului; e) pentru persoanele juridice străine, actul de înmatriculare tradus în limba română; f) pentru persoanele fizice române, copie de pe actul de identitate; g) pentru persoanele fizice străine, copie de pe actul de identitate/ pașaport; h) declarația pe proprie răspundere a ofertantului prin care certifică faptul că nu este persoană interpusă cu debitorul. Cumpărătorului îi revine obligația de a respecta prevederile legale speciale, cum ar fi obligațiile de mediu, obligațiile de conservare a patrimoniului național sau altele asemenea, respectiv: Legea 207/2015. Alte informații de interes pentru cumpărător, după caz: -. Pentru informații suplimentare vă puteți adresa la sediul nostru sau la numărul de telefon 0257511553. (10094 - H 1)

Ministerul Finanțelor. Agenția Națională de Administrare Fiscală. Direcția Generală Regională a Finanțelor Publice Timișoara. Administrația Județeană a Finanțelor Publice Arad. Serviciul Fiscal Orășenesc Sebiș. Dosar de executare nr. MON68. Nr. 4357-9 / 21.08.2024. Anunț privind vânzarea bunurilor imobile/ ansamblului de bunuri imobile. În temeiul prevederilor art. 250 alin. (2) din Legea nr. 207/2015 privind Codul de procedură fiscală, cu modificările și completările ulterioare, vă facem cunoscut că în ziua de 10, luna septembrie, anul 2024, ora 12.00, în Sebiș, Piața Tineretului, nr. 1A se vor vinde la licitație, următoarele bunuri imobile, proprietate a debitorului COMUNA MONEASA, licitația a doua: B Teren care nu este aferent clădirii/ părții de clădire/ ansamblului de clădiri. Teren construibil - în suprafață de 1800 mp, Utilități: apa, înregistrat în cartea funciară nr. 300188, servitute de trecere cu piciorul și mașina cu nr. top14/3/c/256.317 - 328/b/10/13/3/1/1/1/1/1/1/c/1 și 14/3/c/256.317 - 328/b/10/13/3/1/1/1/1/1/1/c/3, stare uzură: fără uzură, situat în Moneasa, nr. 71, preț de evaluare 180391 lei (exclusiv TVA*)), grevate de următoarele sarcini reale și privilegii, după caz: Creditor: S.F.O. Sebiș, Sebiș, Piața Tineretului, nr. 1A; Sarcini: Ipotecă legală Titular: Serviciul Fiscal Orășenesc Sebiș Jud. Arad, Orș. Sebiș, Pța. Tineretului, Nr. 1A, Cod Poștal 315700. *) În conformitate cu prevederile titlului VII din Legea nr. 227/2015 privind Codul fiscal, cu modificările și completările ulterioare, operațiunea este taxabilă (cota de TVA 19%). Invităm pe cei care pretind vreun drept asupra acestor bunuri să înștiințeze despre aceasta organul de executare, înainte de data stabilită pentru vânzare. Cei interesați în cumpărarea bunurilor sunt invitați să se prezinte la termenul de vânzare la locul fixat în acest scop și până la acel termen să prezinte oferte de cumpărare. Pentru participarea la licitație ofertanții depun, cu cel puțin o zi înainte de data licitației, următoarele documente: a) oferta de cumpărare; b) dovada plății taxei de participare sau a constituirii garanției sub forma scrisorii de garanție, reprezentând 10% din prețul de pornire a licitației. Plata taxei se va efectua în contul IBAN RO15TREZ028506701XXXXXXX, beneficiar Serviciul Fiscal Orășenesc Sebiș, cod de identificare fiscală 3518962, deschis la Trezorerie Sebiș, utilizând numărul de evidență a plății 802400724000000000000056; c) împuternicirea persoanei care îl reprezintă pe ofertant; d) pentru persoanele juridice române, copie de pe certificatul unic de înregistrare eliberat de oficiul registrului comerțului; e) pentru persoanele juridice străine, actul de înmatriculare tradus în limba română; f) pentru persoanele fizice române, copie de pe actul de identitate; g) pentru persoanele fizice străine, copie de pe actul de identitate/ pașaport; h) declarația pe proprie răspundere a ofertantului prin care certifică faptul că nu este persoană interpusă cu debitorul. Cumpărătorului îi revine obligația de a respecta prevederile legale speciale, cum ar fi obligațiile de mediu, obligațiile de conservare a patrimoniului național sau altele asemenea, respectiv: Legea nr. 207/2015. Alte informații de interes pentru cumpărător, după caz: nu sunt. Pentru informații suplimentare vă puteți adresa la sediul nostru sau la numărul de telefon 0257311016. (10095 - H 1)

Ministerul Finanțelor. Agenția Națională de Administrare Fiscală. Direcția Generală Regională a Finanțelor Publice Timișoara. Administrația Județeană a Finanțelor Publice Arad. Serviciul Colectare și Executare Silită Persoane Juridice. Dosar de executare nr. 58110. Nr. 11109-17 din 20.08.2024. Anunț privind vânzarea bunurilor mobile. În temeiul prevederilor art. 250 alin. (2) din Legea nr. 207/2015 privind Codul de procedură fiscală, cu modificările și completările ulterioare, vă facem cunoscut că în ziua de 16, luna septembrie, anul 2024, ora 14.00, în Mun. Arad, B-dul Revoluției, nr. 77, cam. 35, jud. Arad se vor vinde la licitație, următoarele bunuri mobile, proprietate a debitorului TRAILER LIFT SRL, licitația a treia: Denumirea bunului mobil, Descriere sumară: Remorcă alte marca Kaeser model MOBILAIR01 M50, Caroserie: SG20 Compresor, Serie șasiu: WKAONO754K7193505, Nr înmatriculare: AR 14 YMD, stare uzură: normală, semne particulare: nu sunt; Drepturile reale și privilegiile care grevează bunurile, dacă este cazul: -; Prețul de evaluare sau de pornire a licitației, exclusiv TVA (lei): 55805 lei; Cota Tva/ neimpozabil/ scutit *): 19%. *) Regimul și cotele de taxă pe valoarea adăugată aplicabil/ aplicabile pentru vânzarea bunurilor mobile sunt cele prevăzute de titlul VII din Legea nr. 227/2015 privind Codul fiscal, cu modificările și completările ulterioare. Invităm pe cei care pretind vreun drept asupra acestor bunuri să înștiințeze despre aceasta organul de executare, înainte de data stabilită pentru vânzare. Cei interesați în cumpărarea bunurilor sunt invitați să se prezinte la termenul de vânzare la locul fixat în acest scop și până la acel termen să prezinte oferte de cumpărare. Pentru participarea la licitație ofertanții depun, cu cel puțin o zi înainte de data licitației, următoarele documente: a) oferta de cumpărare; b) dovada plății taxei de participare sau a constituirii garanției sub forma scrisorii de garanție, reprezentând 10% din prețul de pornire a licitației. Plata taxei se va efectua în contul IBAN RO38TREZ021506701XXXXXXX, beneficiar Administrația Județeană a Finanțelor Publice Arad, cod de identificare fiscală 3519933, deschis la Trezorerie Municipiul Arad, utilizând numărul de evidență a plății 802300124000000000000457; c) împuternicirea persoanei care îl reprezintă pe ofertant; d) pentru persoanele juridice române, copie de pe certificatul unic de înregistrare eliberat de oficiul registrului comerțului; e) pentru persoanele juridice străine, actul de înmatriculare tradus în limba română; f) pentru persoanele fizice române, copie de pe actul de identitate; g) pentru persoanele fizice străine, copie de pe actul de identitate/ pașaport; h) declarația pe proprie răspundere a ofertantului prin care certifică faptul că nu este persoană interpusă cu debitorul. Cumpărătorului îi revine obligația de a respecta prevederile legale speciale, cum ar fi obligațiile de mediu, obligațiile de conservare a patrimoniului național sau altele asemenea, respectiv: -. Alte informații de interes pentru cumpărător, după caz: -. Pentru informații suplimentare vă puteți adresa la sediul nostru sau la numărul de telefon 0257202739. (10096 - H 1)

PRESTĂRI SERVICII

- **Executăm zidărie, tencuieli,** zugrăveli, rigips, izolații, faianțări, consolidări, renovări. 0740.696.157.
- **Firmă autorizată, executăm** acoperișe, construcții tablă, vopsit acoperișe, reparații urgente, foișoare și terase. Tel. 0747.521.005.
- **Firmă autorizată, executăm** acoperișe, mansarde, garaje și cabane, reparații blocuri și zugrăvim interior/exterior; la finalizare se face curățenie, reducere pensionari 15%. Tel. 0747.668.517 - Gabriel.

ANGAJĂRI

- **Angajez bărbați serioși, pază, program 8 ore, Luni-Vineri, Arad. Tel. 0740.130.259.**
- **Angajez bărbați serioși, agent pază, ARAD, PROGRAM 12/24-12/48. Tel. 0740.130.259.**

IMOBILE CHIRII

- **Închiriez spațiu de 52 mp,** zona Podgoria, open space, tel. 0722.293.738.

DIVERSE

- **Familie serioasă întreținem,** îngrijim bătrâni, domiciliul nostru/al lor. 0740.696.157.
- **Vând 1 porc** Petrean aproximativ 150 Kg., un Mangaliță aproximativ 125 Kg, purcei Mangaliță, capre, țapi si iezi. Tel. 0752.532.421.
- **Primesc în gazdă** o elevă sau studentă, Central. Tel. 0743.872.908.
- **Cumpărăm cărți și viniluri** din orice domeniu, vechi și noi. Ne deplasăm gratuit oriunde în țară și facem plata pe loc. Tel. 0213.081.765.
- **Vând scroafă gestantă,** peste două săptămâni, are purcei. Tel. 0751.762.507.
- **Vând două locuri de veci** în cimitirul Pomenirea, central, cu capace din beton. Inf. 0723.520.423.

Mica publicitate: 0257/210.775

(H 5921)

GENERAL CARDIO
CABINET DE CARDIOLOGIE

INIMA TA MERITĂ CEA MAI BUNĂ ÎNGRIJIRE!

La General Cardio S.R.L. ne dedicăm sănătății inimii tale, oferind servicii cardiologice într-un mediu modern și confortabil. Cabinetul nostru privat este dotat cu echipamente de ultima generație, fiind pregătit să va ofere consultații, diagnostice și tratamente personalizate bazate pe cele mai noi protocoale medicale.

Programează-te acum și acordă-i inimii tale atenția pe care o merită! Ne găsești la adresa General Gheorghe Magheru Bloc 304, Scara A, Parter, sau ne poți contacta pentru programări la 0773350284 sau general.cardio@gmail.com

S.C. Tonnellerie Margo S.R.L.
cu sediul în comuna Șicula, nr. 644, județul Arad
angajează
MUNCITORI NECALIFICAȚI
AVÂND CODUL COR 921503
la punctul de lucru din comuna Beliu, nr. 636 B, județul Arad.
Pentru mai multe detalii sunați la nr. 0751 107 051. (10088 - H 5941)

ANUNȚ PUBLIC

S.C. WESTEND ESTATE S.R.L.

având sediul în Mun. Arad, Calea Romanilor, Nr. 17-19, Etaj 2, Jud. Arad,
titular al planului/programului **„ELABORARE PLAN URBANISTIC ZONAL (P.U.Z.) ȘI REGULAMENT LOCAL DE URBANISM (R.L.U.) PENTRU DEZVOLTARE ZONĂ INDUSTRIE, PRODUCȚIE NEPOLUANTĂ, DEPOZITARE, PRESTĂRI DE SERVICII ȘI PLATFORMĂ LOGISTICĂ ÎN VEDEREA APROBĂRII ÎN CONSILIUL LOCAL AL MUNICIPIULUI ARAD”,** la faza P.U.Z., propus a fi amplasat în Municipiul Arad, INTRAVILAN, Județul Arad, identificat prin CF nr. 342301, 347549, 348667, 348671, 348672, 348673, 348675, 348676, 348677, 348680, 348681, 348682, 348683, 348684, 348685, 348686, 348687, 348688, 348689, 348690, 348691, 348692, 348693, 348694, 348695, 348698, 348699 Arad, anunță publicul interesat asupra elaborării primei versiuni a planului / programului menționat și declanșarea etapei de încadrare pentru obținerea avizului de mediu.
Consultarea primei versiuni a planului / programului se poate realiza la punctul de lucru al S.C. PRO ARHITECTURA S.R.L., în Arad, str. Corneliu Coposu nr. 24C, zilnic între orele 10:00 – 12:00 sau la sediul APM ARAD, strada Splaiul Mureșului FN, Arad, jud. Arad, de luni până joi între orele 09:00 – 16:00, vineri între orele 09:00 – 13:00.
Observații/comentarii și sugestii se primesc în scris la sediul APM ARAD, în termen de 15 zile calendaristice de la data publicării prezentului anunț. (10061 - H 5919)

Nu mai aștepta! Caută jobul dorit!
CV-ul tău! Șansa ta!
Portal regional de joburi
www.jobson.ro

DECESE

Cu durere în suflet anunțăm trecerea în neființă a celei ce a fost mamă, bunică și soacră,

FILIPESCU JEANA FLORICA.

Slujba de înmormântare va avea loc joi, 29.08.2024, ora 13:00, la capela Kuki, str. Cocorilor nr. 6, Arad.

Familia îndurerată

COMEMORĂRI

Astăzi se împlinesc 20 ani de când Împărăția Cerului și-a deschis porțile și l-a primit pe dragul nostru soț, tată, socru și bunic,

NĂDRĂU DIMITRIE.

Lumina Sfântă să îți lumineze drumul și Maica Domnului să îți vegheze somnul liniștit. Rămâi o amintire veșnică în sufletele noastre!

Familia

HAMMERER ALUMINIUM INDUSTRIES RECYCLING SRL

cu sediul in SANTANA, Calea Hammerer, nr. 5, judet Arad
solicita revizuirea autorizatiei integrate de mediu pentru activitatea cu **cod CAEN 2453 (rev 2) - TURNAREA METALELOR NEFEROASE UȘOARE** si incadrata conform Legii 278/2013 privind emisiile industriale la punctul 2.5.b)- topirea, inclusiv alierea, de metale neferoase, inclusiv de produse recuperate, și exploatarea de turnătorii de metale neferoase, cu o capacitate de topire de peste 4 tone pe zi pentru plumb și cadmiu sau 20 de tone pe zi pentru toate celelalte metale.
Informatiile privind documentatia solicitarii pot fi solicitate la APM ARAD si la SC HAMMMERER ALUMINIUM INDUSTRIES RECYCLING SRL in timp de 30 zile de la aparitia anuntului. (10090 - H 5943)

Orașul INEU
anunță publicul interesat asupra depunerii solicitării de emitere a acordului de mediu pentru proiectul
„Modernizarea și diversificarea funcționalităților spațiilor verzi în orașul Ineu, județul Arad”
propus a fi amplasat în intravilanul orașului Ineu, domeniu public conform CF 318409, 318410, 316924, 316926, 316927, 316768, 316778, jud.Arad. Informațiile privind proiectul propus pot fi consultate la sediul APM Arad, din Arad: Str.Splaiul Mureșului, FN, jud. Arad și la sediul titularului din Ineu: Str. Republicii nr. 5, jud. Arad, în zilele de luni-vineri, între orele 8.00-13.30. Observațiile publicului se primesc zilnic la sediul APM Arad, din Arad, Str. Splaiul Mureșului, FN, jud. Arad. (10091 - H 5945)

EVIDENȚIAZĂ-TE!

Talon valabil până în 31 decembrie 2024

Text: **DATA apariției:**.....
.....
.....
.....
.....
.....
.....

Date personale:
Nume și Prenume:
Telefon:
Buletin de identitate:

TALON + PREȚUL CATEGORIEI AFERENTE

Anunțurile se preiau zilnic, la ghișeu, până in ora 16^{00}, după această oră, se pot prelua doar prin intermediul sistemului online de preluare al anunțurilor disponibil pe www.jurnalaradean.ro . Anunțurile de mică publicitate din Jurnal Aradean se publică pe baza talonului din ziar
Redacția nu își asumă responsabilitatea pentru conținutul anunțurilor de mică publicitate!
JURNAL ARĂDEAN

☐ **Sunt de acord cu publicarea anunțului de angajare pe www. jobson.ro**

COMUNA ZERIND având sediul în Comuna ZERIND, nr. 1, județ Arad, titular al planului/programului **“ELABORARE P.U.Z PARC INDUSTRIAL SI DOTARI AFERENTE IN COMUNA ZERIND,** anunță publicul interesat asupra depunerii solicitării de obținere a **avizului de mediu** pentru planul/programul menționat și declanșarea etapei de încadrare. Prima versiune a planului/programului poate fi consultată la sediul APM ARAD, strada Splaiul Mureșului, FN, localitatea Arad, județul Arad, de luni până joi între orele 09 – 16.00, vineri între orele 09 – 13.00.
Observații/comentarii și sugestii se primesc în scris la sediul APM ARAD, în termen de **18** zile de la data publicării anunțului. (10092 - H 5946)

Pe platforma digitală (butonul Publicare anunț în ziar) JURNAL ARĂDEAN
www.aradon.ro
puteți programa și plăti online
anunțurile de mica publicitate pe care le doriți publicate în ziar.

Anunțurile de mică publicitate se preiau la locația de pe B-dul Revoluției, nr. 62 (parter)

JURNAL ARĂDEAN

Mersul pe jos, benefic FOTO: FREEPIK

Mersul pe jos, eficient împotriva atacului cerebral

MIŞCARE. Este cunoscut, în general, că mişcarea este unul din factorii care reduc riscul producerii atacului cerebral. În urma unui studiu realizat de oameni de ştiinţă din Franţa, această bănuială a fost dovedită ştiinţific. Cine merge pe jos, zilnic, o jumătate de oră (sau de două ori câte 15 minute) în pas de plimbare, scade la jumătate riscul unui atac cerebral, în comparaţie cu o persoană care se mişcă puţin.

20

de stafide, care se lasă să se macereze în jumătate de pahar de apă vreme de 6 ore la temperatura camerei, sunt un remediu surprinzător de puternic în infecţiile respiratorii cronice sau astm, având efect antiinflamator respirator şi favorizând eliminarea secreţiilor din arborele bronşic. Acest remediu se consumă dimineaţa şi seara, atât apa, cât şi fructele rehidratate.

Cina luată mai devreme reduce riscul de cancer FOTO: FREEPIK

Beneficiile cinei luate devreme

TEST. Conform cercetătorilor de la Universitatea americană Columbia, mâncatul seara, mai devreme, înainte de culcare, reduce simţitor riscul îmbolnăvirii de cancer de sân şi prostată. Efectuat pe un număr de 1.800 de bolnavi de cancer şi pe 2.000 de voluntari-martori, studiul a dovedit că participanţii la acest test care au mâncat seara, cu două ore înainte de a se culca, au prezentat un risc de cancer redus cu 20%.

Boala Crohn – simptome, tratament şi prevenţie

Boala Crohn este o afecţiune autoimună, cronică şi inflamatorie care afectează tubul digestiv, şi care se manifestă, în special, la persoanele tinere.

Boala Crohn debutează cu crampe abdominale intense FOTO: FAN

CROHN. Inflamaţia produsă de această boală poate afecta orice segment al tubului digestiv, însă cele mai multe cazuri încep cu afectarea ultimilor centimetri din intestinul subţire şi apoi intestinul gros. Primele simptome ale Bolii Crohn sunt durerile abdominale, însoţite de diaree, iar cu cât tratamentul specific este mai târziu administrat, cu atât inflamaţia se poate extinde şi în alte zone ale tubului digestiv. Această boală, fiind autoimună, nu poate fi vindecată ci doar ţinută sub control cu ajutorul tratamentului prescris de medicul specialist.

La ora actuală nu se cunoaşte cauza precisă care conduce la declanşarea Bolii Crohn, însă specialiştii consideră că prezenţa mai multor factori poate determina funcţionarea necorespunzătoare a sistemului imun, provocând astfel inflamaţia tubului digestiv. Printre principalii factori luaţi în considerare de specialişti se regăsesc: răspunsul imun al organismului la unii microbi, fumatul, ereditatea, alimentaţia bogată în grăsimi, stresul, antiinflamatoarele non-steroidiene.

Simptomele Bolii Crohn

Boala Crohn debutează cu crampe abdominale intense şi intermitente, urmate de diaree, care poate să dureze săptămâni sau chiar luni de zile. Mai apoi apare scăderea ponderală, starea generală de oboseală, iar în cazul copiilor poate apărea întârzierea de creştere - dezvoltare normală - deoarece se pierd nutrienţii şi proteinele din alimentaţie. În perioada de agravare a bolii poate apărea febra şi chiar unele complicaţii infecţioase precum abcesele.

În fază avansată Boala Crohn poate afecta şi alte organe, provocând inflamaţia căilor biliare, inflamaţia ochilor, fistule, pietre la rinichi.

Când ne prezentăm la medic?

Indicat ar fi să ne prezentăm anual la un consult de specialitate pentru a preîntâmpina eventuale afecţiuni medicale. Dacă nu ne prezentăm în scop preventiv atunci este indicat ca odată apărute simptomele de crampe abdominale şi diaree care nu se ameliorează în decurs de câteva zile atunci trebuie să apelăm la medicul specialist. Medicul va efectua un examen complet, iar în urma analizelor de sânge şi scaun va putea pune diagnosticul adecvat.

Este important de ştiut că această boală nu poate fi vindecată definitiv, fiind din categoria bolilor autoimune însă, cu tratament corespunzător, poate fi ţinută sub control pentru a asigura o calitate cât mai bună a vieţii. Tratamentul va fi diferit de la un pacient la altul, în funcţie de rezultatul analizelor dar şi de bolile preexistente. Chiar şi cu tratament, în unele cazuri pacienţii pot avea nevoie şi de intervenţii chirurgicale, în funcţie de complicaţiile survenite în urma acestei boli - abcese, fistule, ocluzie intestinală sau chiar cancer colo-rectal. Pentru a evita apariţia acestor complicaţii - care în unele cazuri pot fi fatale, este important să ne prezentăm la medic şi să respectăm schema terapeutică prescrisă.

Putem preveni Boala Crohn?

Deoarece nu se cunosc cauzele exacte care declanşează această boală autoimună, nu se cunosc nici metodele sigure în prevenirea acestei boli. Totuşi, medicii ne recomandă să adoptăm un stil de viaţă sănătos, cu o alimentaţie echilibrată şi cu multă mişcare. Astfel, alimentele consumate trebuie să fie sărace în grăsimi şi zaharuri, iar apa trebuie consumată din belşug pentru o cât mai bună hidratare a organismului. Persoanelor fumătoare li se recomandă renunţarea la acest viciu, deoarece fumatul este considerat unul dintre principalii factori de risc.

SFATURILE LUI RELI

Aurelia Gabor

Viaţa este mişcare, mişcarea este viaţă

În luna soarelui, august, pământul arde sub razele-i necruţătoare şi chiar dacă ziua a început să scadă, puterea lui este de necontestat. Părăsite de oameni şi stăpânite de canicula, marile oraşe cad în somnolenţă, în vreme ce pe ogoare, grădini şi livezi se duce bătălia recoltei. Bun prilej de a oferi trupului hrana vie de care are atâta nevoie: legume şi fructe. Se spune că vegetarienii trăiesc mai mult şi sunt mai veseli, sănătoşi şi sprinteni decât mâncătorii de carne. Oricum, în august, sub semnul soarelui, devenim cu toţii nemuritori! Şi romantici. La apus de soare, lumea se umple de o frumuseţe nepământeană ce ne îndeamnă la reverie şi reculegere. Relaxarea şi visarea sunt medicamentele sufletului. Activează emoţia, bucuria, liniştea. Se spune că cei cei zîmbesc apusului de soare nu se îmbolnăvesc niciodată de nervi! Şi să nu uităm de-ale noastre: viaţa este mişcare, mişcarea este viaţă; când stăm, doar creierul se mişcă, iar când mintea aleargă, iar corpul se-nţepeneşte, starea de bine nu funcţionează. Ş-apoi ne-ngrăşăm, ne molesim şi ruginim... Specialiştii spun că cei şase sute de muşchi cu care ne-a înzestrat natura nu sunt doar pentru decor, iar cu două sute dintre ei trebuie să lucrăm zilnic câte puţin, evitând astfel imobilizarea progresivă; oamenii activi îmbătrânesc sănătos şi frumos. Să-ţi pui corpul să se mişte înseamnă să-i oferi forţă, rezistenţă, suplete, graţie şi un tratament remarcabil împotriva stresului şi anxietăţii. Înlături tensiunile, modelând corpul şi mentalul, iar odată cu sudoarea se elimină toxinele şi gândurile negre, iar oboseala sănătoasă se transformă în cel mai eficient somnifer. Sportul nu înseamnă doar siluetă şi kilograme. Indiferent ce formă de mişcare alegi, ideal ar fi treizeci de minute de activitate fizică pe zi, pentru a te menţine în formă. După douăzeci de minute de efort, corpul produce faimoasele endorfine, moleculele plăcerii, cu efect euforizant şi analgezic extrem de puternic. Practicat regulat, stimulează mecanismul natural al bucuriei cu efecte notabile împotriva depresiilor. Nu înseamnă neapărat performanţă; alergare uşoară la circa 60% din capacitatea noastră cardiovasculară, adică să poţi vorbi în timpul efortului fără să-ţi pierzi respiraţia. Cel mai bun sport? Gimnastică, alergare, dans volei, tot ce faci cu plăcere. Fiecare îşi află singur drumul spre tot ce-i permite să-şi descopere trupul, articulaţiile, dar şi emoţiile, sudoarea şi oboseala plăcută. Când apar constrângerile, forma fizică slăbeşte, iar bucuria mişcării dispare complet. Într-o viaţă dominată de autocontrol, aceste senzaţii au efect de eliberare.

> Oricum, în august, sub semnul soarelui, devenim cu toţii nemuritori!

redactia.jurnalaradean@informmedia.ro

Cei mai mari duşmani ai pielii: zahărul şi inflamaţia

Preşedintele Colegiului Teritorial al Dieteticienilor din judeţul Iaşi, Adina Rusu, afirmă că dietele extreme nu aduc rezultatele dorite, ci, dimpotrivă, pot afecta metabolismul şi pot cauza o creştere şi mai mare în greutate sau chiar probleme de sănătate grave.

DIETE. Adina Rusu a declarat, pentru AGERPRES, că restricţiile alimentare severe pot duce la deficienţe de nutrienţi, cum ar fi proteinele, unele vitamine, în special vitaminele A, D, E şi K, şi minerale precum calciul, fosforul sau natriul.

Ea propune o alimentaţie echilibrată, sănătoasă, cu eliminarea din meniu a alimentelor ultraprocesate şi a zaharurilor rafinate, cu evitarea alcoolului şi cu o bună hidratare.

„O dietă bogată în alimente procesate poate provoca diverse probleme digestive, de la balonare la flatulenţă sau diaree. În timp ce sarea conţinută în exces de aceste alimente ne face să reţinem apa şi să ne simţim permanent corpul umflat, ingredientele artificiale pot fi greu de procesat de organismului nostru, cauzând problemele digestive. Astfel, înlocuind alimentele ultraprocesate din meniul zilnic putem elimina excesul de apă din organism, lucru care se va reflecta şi în numărul de kilograme indicat de cântar. Mai mult, atunci când înlocuim alimentele procesate cu unele integrale, consumăm mai multe fibre. Fibrele ajută nu doar la menţinerea saţietăţii pentru o perioadă mai lungă de timp, ci ajută şi la eliminarea toxinelor şi la menţinerea unui tranzit intestinal normal", explică aceasta.

În opinia sa, corectarea alimentaţiei poate ajuta şi la obţinerea unui aspect mai plăcut al pielii.

„Cei mai mari duşmani ai pielii noastre sunt zahărul şi inflamaţia. Zaharurile rafinate determină organismul să producă mai multă insulină. Aceste creşteri ale sintezei de insulină din organism determină creşterea producţiei de sebum la nivelul pielii şi, odată cu ea, la erupţii cutanate, în cazul celor predispuşi la acnee. Înlocuirea dulciurilor procesate cu gustări pe bază de fructe şi legume de sezon, bogate în antioxidanţi, ajută pielea noastră în lupta împotriva semnelor de îmbătrânire, cum sunt ridurile şi petele pigmentare. Nu trebuie să uităm faptul că o alimentaţie sănătoasă hrăneşte pielea din interior spre exterior. Consumul de alimente de sezon bogate în vitamina C, vitamina E, zinc, seleniu şi acizi graşi esenţiali hrăneşte celulele pielii, oferă protecţie antioxidantă şi ajută pielea să se regenereze mai rapid în urma agresiunii factorilor de mediu externi. În concluzie, este ideală adoptarea unei alimentaţii echilibrate, bazată pe alimente integrale, sănătoase, care să ne ajute să ne simţim foarte bine nu doar fizic, ci şi psihic", subliniază Adina Rusu.

Duşman al pielii FOTO: FAN

SURSA: AGERPRES

A 53-a întâlnire

În perioada 26-30 august 2024, cea de-a 53-a întâlnire a liderilor Forumului Insulelor Pacificului este găzduită de Tonga şi prezidată de prim-ministrul Tonga, Hon Hu'akavemeiliku Siaosi Sovaleni. Liderii Forumului Insulelor Pacificului se întâlnesc anual pentru a dezvolta răspunsuri colective la problemele regionale şi pentru a-şi realiza viziunea pentru o regiune din Pacific rezistentă, în pace, armonie, securitate, incluziune socială şi prosperitate, care să asigure că toate popoarele din Pacific pot duce o viaţă liberă, sănătoasă şi productivă. FOTO:EPA

Neimpozitarea este o măsură „corectă”

BUCUREŞTI. Premierul Marcel Ciolacu a declarat, marţi, că neimpozitarea pensiilor până la 3.000 de lei este o măsură „corectă” şi va fi aprobată printr-o ordonanţă de urgenţă. Întrebat într-o conferinţă de presă, la finalul vizitei efectuate la compania Softronic din Craiova, dacă va fi luată măsura neimpozitării pensiilor până la 3.000 de lei, Ciolacu a explicat că acest prag a fost trecut prin recalculare de aproximativ 800.000 de persoane. „Da, pentru că a fost trecut acel prag de aproximativ 800.000 de persoane. Şi am vorbit şi cu doamna ministru (al Muncii), am avut întâlnire şi cu ministrul Finanţelor. Nu vă ascund că mă sfătuiesc, în continuare, în acest domeniu cu doamna primar Lia Olguţa Vasilescu (fost ministru al Muncii - n.r.), fiindcă avem cu toţii de învăţat, nu le ştim pe toate. (...) Ori dădeam o derogare pentru cei 800.000, dar creşterea nu era nu uniformă, puteai să spui că au crescut pensiile cu 300 - 400 de lei, vorbesc nominal, nu procentual, dar au fost creşteri şi mai mari. Şi atunci mi se pare corectă această abordare - creşterea pragului până la 3.000 de lei la impozitare”, a afirmat prim-ministrul. **SURSA: AGERPRES**

Ambasador acuzat de trafic de cocaină

BOGOTA. Curtea supremă din Columbia l-a inculpat marţi pentru trafic de stupefiante pe ambasadorul Columbiei în Nicaragua, la şase ani după arestarea sa pe aeroportul din Medellin cu cocaină în bagaje, relatează AFP. Poliţia de pe acest aeroport din nord-vestul Columbiei a găsit în bagajele lui Leon Fredy Munoz în total 346 de grame de droguri, a explicat procuroarea Marlenne Orjuela Rodriguez în audierea de marţi de la Curtea supremă a Columbiei.

Ambasadorul afirmă că drogul i-a fost ascuns în bagaje de rivalii săi politici şi că el personal nici nu ştie cum arată cocaina. Procuroarea a cerut o pedeapsă cu închisoarea între 9 şi 11 ani. Curtea supremă a Columbiei, care a fost sesizată de afacere întrucât priveşte un „înalt funcţionar”, va decide într-o altă audiere în acest caz.

Diplomatul columbian a fost eliberat la câteva zile după arestarea sa, pe 31 mai 2018. El a fost apoi membru în camera inferioară a Congresului între 2018 şi 2022, fiind numit ambasador la Managua la puţin timp după alegerea preşedintelui columbian Gustavo Petro în august 2022. Inculparea diplomatului survine într-un context de turbulenţe în relaţiile dintre Columbia şi Nicaragua. Luni, preşedintele Nicaraguăi, Daniel Ortega, i-a calificat pe omologii săi columbian şi brazilian drept marionete ale ţărilor Uniunii Europene şi ale SUA, după ce aceştia au refuzat să recunoască rezultatele contestate ale alegerilor prezidenţiale din Venezuela care l-au dat drept câştigător pe preşedintele în exerciţiu Nicolas Maduro. **SURSA: AGERPRES**

Ambasadorul Leon Fredy Munoz FOTO: FAN

Guvernul s-a reunit în şedinţă

Guvernul a aprobat în şedinţa de miercuri un proiect de ordonanţă privind stabilirea unor măsuri pentru derularea Programului Naţional de Dezvoltare Locală.

Guvernul României s-a reunit în şedinţă, miercuri FOTO: FAN

BUCUREŞTI. „Pentru finalizarea obiectivelor de investiţii incluse în Programul Naţional de Dezvoltare Locală, etapele I şi II, pentru care nu este efectuată recepţia la terminarea lucrărilor cu cel mult 3 luni anterior datelor de 31 decembrie 2024, respectiv de 31 decembrie 2025, date la care expiră durata contractelor de finanţare multianuale încheiate între Ministerul Dezvoltării, Lucrărilor Publice şi Administraţiei şi beneficiarii Programului Naţional de Dezvoltare Locală, acestea se pot prelungi, la solicitarea beneficiarilor, cu o perioadă de 2 ani”, se arată în proiectul de ordonanţă.

A fost aprobat şi un proiect de ordonanţă privind realizarea de către Ministerul Muncii şi Solidarităţii Sociale, în colaborare cu Serviciul de Telecomunicaţii Speciale, a reţelei securizate de comunicaţii de date de arie extinsă pentru sistemul informatic „Hub de servicii MMSS-SII MMSS”. Tot prin ordonanţă a fost modificat şi articolul 30 din OG nr. 51/1998 privind îmbunătăţirea sistemului de finanţare nerambursabilă a proiectelor culturale. „Modificările vizează prevederile articolului 30, în sensul extinderii ariei posibililor beneficiari ai finanţărilor nerambursabile, prin includerea în sfera potenţialilor solicitanţi de finanţării a elevilor de la cursurile cu frecvenţă din învăţământul preuniversitar de stat. În calitate de solicitanţi ai finanţării, elevii respectivi ar trebui să poată beneficia de burse de studii, burse de creaţie, stagii de formare, granturi de călătorie, inclusiv rezidenţe artistice”, conform notei de fundamentare.

În şedinţă a fost aprobat şi un proiect de ordonanţă privind constituirea, organizarea şi funcţionarea Reţelei nucleelor pentru dezvoltare durabilă din România. Prin proiect se propune constituirea Reţelei nucleelor pentru dezvoltare durabilă din România, organism cu rol consultativ, fără personalitate juridică, în subordinea Guvernului şi în coordonarea Departamentului pentru dezvoltare durabilă - structură fără personalitate juridică în cadrul aparatului de lucru al Guvernului, în subordinea prim-ministrului. Rolul Reţelei este de a sprijini implementarea Strategiei naţionale pentru dezvoltarea durabilă a României 2030.

A mai fost aprobat şi un proiect de ordonanţă de urgenţă pentru ratificarea celui de-al doilea Protocol de amendare, semnat la Bucureşti la 24 mai 2024, a Acordului între Guvernul României şi Guvernul Republicii Moldova privind cooperarea în domeniul militar, semnat la Chişinău la 20 aprilie 2012. **SURSA: AGERPRES**

Datoria, la 52,6% din PIB

BUCUREŞTI. Datoria administraţiei publice (datoria guvernamentală) a urcat, în mai 2024, până la 862,344 miliarde de lei, de la 852,816 miliarde de lei în luna precedentă, conform datelor publicate de Ministerul Finanţelor (MF). Ca procent din PIB, datoria guvernamentală a crescut la 52,6%, de la 52,1% în aprilie (PIB conform comunicatului Institutului Naţional de Statistică din 8 iulie 2024).

În a cincea lună a anului, datoria pe termen mediu şi lung s-a majorat la 810,612 miliarde de lei, de la 787,02 miliarde de lei în aprilie, iar cea pe termen scurt a scăzut la 51,73 miliarde lei, de la 65,796 miliarde de lei în luna anterioară.

Cea mai mare parte din această datorie, respectiv 718,265 miliarde de lei, era reprezentată de titluri de stat. Împrumuturile se cifrau la 129,142 miliarde de lei. Datoria în moneda naţională se ridica la valoarea de 405,322 miliarde lei, cea în euro la 371,29 miliarde de lei echivalent, iar datoria în dolari americani la 84,567 miliarde echivalent lei.

De asemenea, datoria administraţiei publice centrale ajunsese, în mai 2024, la 840,798 miliarde de lei, în urcare de la 831,166 miliarde lei, în aprilie, din care 789,1 miliarde de lei pe termen mediu şi lung. Cea mai mare parte a datoriei administraţiei centrale era contractată în lei (388,25 miliarde de lei) şi în euro (366,817 miliarde de lei, echivalent).

Datoria administraţiei publice locale a scăzut la 21,54 miliarde de lei, de la 21,65 miliarde de lei, în luna anterioară, din care 21,512 miliarde de lei pe termen mediu şi lung. Totodată, datoria internă a administraţiei publice se cifra, în mai 2024, la 416,386 miliarde de lei (25,4% din PIB), din care 399,486 miliarde de lei datorie a administraţiei centrale şi 16,899 miliarde de lei datoria administraţiei locale.

SURSA: AGERPRES

862 de miliarde FOTO: FAN

14 miliarde pentru sectorul energetic

BUCUREŞTI. Finanţările europene nerambursabile pentru sectorul energetic au depăşit suma de 14 miliarde euro, din care 5,5 miliarde euro pentru producţia de energie verde şi 1,5 miliarde euro pentru transport şi distribuţie de energie electrică, a anunţat, marţi, ministrul Energiei, Sebastian Burduja.

„Prin efortul echipei de la Ministerul Energiei, am depăşit suma de 14 miliarde de euro finanţări europene nerambursabile pentru sectorul energetic. Sunt bani fără precedent pentru producţia de energie verde (peste 5,5 miliarde de euro, inclusiv schema contractelor pentru diferenţă), pentru îmbunătăţirea transportului şi distribuţiei de energie electrică (peste 1,5 miliarde euro) şi gaze naturale, pentru creşterea capacităţii de stocare de la zero la peste 1 GW în următorii doi ani, pentru creşterea capacităţii de producţie în centrale pe gaz şi în cogenerare moderne (peste 2 GW putere instalată), pentru modernizarea industriei româneşti, producţia de hidrogen verde şi multe altele”, a scris ministrul, pe pagina sa de Facebook.

El a subliniat că aproape în fiecare zi sunt semnate contracte noi de finanţare, iar marţi a fost parafat un acord cu UEFISCDI (Unitatea Executivă pentru Finanţarea Învăţământului Superior, a Cercetării, Dezvoltării şi Inovării), care va asigura un ritm şi mai accelerat pentru evaluările proiectelor.

„Toate aceste miliarde de euro vor face România mai sigură în sectorul energetic, dar vor conduce şi la preţuri mai bune la facturile românilor. Dincolo de evoluţia de pe pieţele spot, facturile sunt plafonate până la 1 aprilie 2025. Dar este important ca până atunci să punem în funcţiune cât mai multe capacităţi noi sau modernizate şi să finalizăm proiectele începute. Investiţiile înseamnă mii de noi locuri de muncă şi şansa de a renaşte industria românească pentru sectorul energetic”, a subliniat Burduja.

SURSA: AGERPRES

Sebastian Burduja FOTO: FAN

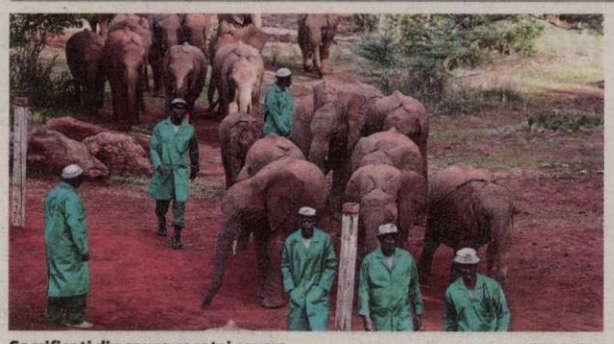

Sacrificaţi din cauza secetei severe FOTO: EPA

Sacrifică 83 de elefanţi

NAMIBIA. Namibia intenționează să sacrifice 723 de animale sălbatice, inclusiv 83 de elefanți, și să distribuie carnea lor către oamenii care se confruntă cu o penurie de hrană din cauza secetei severe din sudul Africii, a anunțat Ministerul Mediului din această țară. Sacrificarea va avea loc în parcuri naturale și în arii comunale unde autoritățile cred că numărul animalelor a depășit resursele disponibile de apă și de pășunat. Africa de Sud se confruntă cu cea mai gravă secetă din ultimele decenii, iar Namibia și-a epuizat deja 84% din rezervele alimentare luna trecută, potrivit Organizației Națiunilor Unite (ONU). Aproape jumătate din populația Namibiei ar urma să se confrunte cu niveluri înalte de insecuritate alimentară în lunile viitoare. Din cauza secetei atât de severe, conflictele dintre oameni și animale sunt așteptate să se intensifice dacă autoritățile nu intervin, a adăugat Ministerul Mediului. Namibia intenționează să mai sacrifice 30 de hipopotami și 60 de bivoli, precum și 50 de antilope impala, 100 de antilope gnu, 300 de zebre și 100 de antilope-elan.

SURSA: AGERPRES

Febra catarală ovină

BELGIA. Febra catarală ovină, o boala virală cunoscută sub numele de „limba albastră", afectează în prezent aproape 1.200 de ferme în Belgia, de trei ori mai multe decât în urmă cu trei săptămâni, potrivit cifrelor comunicate marți de Agenția federală pentru siguranță alimentară (Afsca). Această boală transmisă de un țânțar afectează oile, dar și bovinele, caprele sau alte rumegătoare precum alpaca (cinci cazuri înregistrate în Belgia).

„Condițiile meteorologice sunt favorabile dezvoltării acestei specii de țânțar. În consecință, numărul fermelor infectate riscă probabil să crească în zilele următoare", a precizat Afsca.

O situație observată și în țările vecine: în Franța, Germania sau Țările de Jos, prima țară europeană în care a fost depistat noul serotip 3 al acestui virus în septembrie 2023.

FCO se manifestă prin febră, probleme respiratorii, apariția unor leziuni în cavitatea bucală sau chiar afectarea gestației și uneori prin moartea animalelor. Detectarea sa nu duce la sacrificarea animalelor, spre deosebire de gripa aviară sau febra aftoasă la rumegătoare. Virusul nu prezintă niciun risc pentru oameni. **SURSA: AGERPRES**

În grup
Cămilele au fost surprinse la periferia oraşului Sana'a din Yemen. FOTO: EPA

24 de dispăruţi în Yemen

MILHAN. Douăzeci și patru de persoane sunt date dispărute după inundațiile provocate de ploi torențiale în cursul nopții în vestul Yemenului, au anunțat miercuri autoritățile locale, informează AFP. Intemperiile au lovit guvernoratul Al Mahwit, controlat de rebelii houthi, provocând alunecări de teren și prăbușiri de roci, potrivit poliției. Cel puțin șapte case au fost distruse și 24 de persoane sunt date dispărute în districtul Milhan, a adăugat aceasta într-un comunicat.

Autoritățile locale nu au raportat decese până în acest moment. Imagini distribuite pe rețelele sociale, a căror autenticitate AFP nu a putut-o verifica, arată cadavre învelite în pături. De la sfârșitul lunii iulie, ploile torențiale au provocat moartea a circa 60 de persoane și au afectat 268.000 în această țară, cea mai săracă din Peninsula Arabă, potrivit Națiunilor Unite. Noi precipitații sunt așteptate în lunile următoare în centrul și vestul teritoriului. **SURSA: AGERPRES**

Inundaţii în Milhan FOTO: EPA

Wim Wenders va fi premiat

LUCERNA. Wim Wenders (79 ani), un gigant al cinematografiei germane, cunoscut pentru filme precum „Paris, Texas" și „Wings of Desire", va fi premiat de Academia de Film Europeană (EFA) pentru întreaga sa activitate. Cineastul german va fi recompensat de EFA pe 7 decembrie în cadrul unei ceremonii care va avea loc în orașul elvețian Lucerna.

Wim Wenders s-a născut la Dusseldorf în 1945 și locuiește în prezent la Berlin. A regizat zeci de lungmetraje și documentare după debutul său, „Summer in the City", în 1970. A câștigat trofeul Palme d'Or la Festivalul de la Cannes în 1984 cu filmul „Paris, Texas" și a avut apoi succes cu un alt film al său, lansat trei ani mai târziu și intitulat „Wings of Desire". Documentarul lui despre muzica de stradă din Cuba, intitulat „Buena Vista Social Club" (1999), a fost primit de asemenea foarte bine de public și de critici.

Wim Wenders FOTO: EPA

Wim Wenders a fost nominalizat de mai multe ori la premiile Oscar. Este unul dintre membrii fondatori ai Academiei de Film Europene și a fost președintele acesteia din 1996 până în 2020. **SURSA: AGERPRES**

Bijuteriile lui Elvis Presley

LAS VEGAS. Obiecte de colecție din lumea muzicii și filmului, printre care inele de aur care i-au aparținut lui Elvis Presley, vor fi scoase la licitație în acest weekend. Vânzarea denumită „Artefacte de la Hollywood & Music", organizată de casa de licitații Kruse GWS Auctions, include aproape 400 de loturi și conține obiecte care le-au aparținut lui Prince, Aaliyah și Abigail Folger, fiica unui baron al cafelei, victimă a crimelor comise de secta lui Charles Manson.

Inelul lui Elvis FOTO: FAN

Printre atracțiile principale ale licitației se numără câteva obiecte care i-au aparținut lui Elvis Presley, cum ar fi un microfon, o sticlă de medicamente etichetată „Martie 1977" și două inele de aur unice, estimate să se vândă pentru o sumă cuprinsă între 35.000 și 60.000 de dolari. **SURSA: AGERPRES**

Ema
Pasionată de muzică şi modă FOTO: OVI D. POP

S-a pus în joc Leul de Aur

Festivalul Internaţional de Film de la Veneţia a început miercuri seară.

Primul film proiectat a fost „Beetlejuice Beetlejuice" FOTO: EPA

VENEȚIA. Cea de-a 81-a ediție a Festivalului Internațional de Film de la Veneția a început miercuri seară. 21 de lungmetraje internaționale concurează la câștigarea principalului trofeu atribuit în cadrul acestui eveniment, Leul de Aur, informează DPA.

Gala de deschidere, a cărei gazdă a fost actrița italiană Sveva Alviti, a fost programată să înceapă la ora locală 19:00 (17:00 GMT). Filmul „Beetlejuice Beetlejuice", regizat de Tim Burton și cu Winona Ryder și Michael Keaton în rolurile principale, a fost proiectat la finalul ceremoniei de deschidere a festivalului.

Producțiile care concurează pentru Leul de Aur din 2024 variază de la filme cu un număr mare de vedete la filme de artă promițătoare.

Cântăreața Lady Gaga și actorul Joaquin Phoenix sunt protagoniștii unei continuări a filmului „Joker" regizate de Todd Phillips, în timp ce Nicole Kidman interpretează o femeie de afaceri care începe o aventură cu un tânăr stagiar în filmul „Babygirl", regizat de Halina Reijn.

Regizorul spaniol Pedro Almodovar va prezenta la festivalul de la Veneția primul său lungmetraj realizat integral în limba engleză, „The Room Next Door", ce spune povestea a două prietene interpretate de actrițele Julianne Moore și Tilda Swinton.

Angelina Jolie o interpretează pe celebra cântăreață de operă Maria Callas în filmul biografic „Maria", regizat de Pablo Larrain, în timp ce un film de acțiune al fostului ei soț Brad Pitt, cu care vedeta americană se află în proces de divorț - intitulat „Wolfs" și regizat de Jon Watts -, va fi proiectat în afara competiției.

România va fi reprezentată în acest an de filmul „Things We Said Today", regizat de Andrei Ujică, în afara competiției în subsecțiunea non-ficțiune, și de filmul „Anul Nou care n-a fost", regizat de Bogdan Mureșanu și care va fi proiectat în secțiunea Orizzonti.

Decizia de atribuire a trofeului Leul de Aur va fi luată de un juriu compus din nouă membri și care este prezidat de actrița franceză Isabelle Huppert. Leul de Aur și celelalte premii din palmaresul acestei ediții a Festivalului Internațional de Film de la Veneția vor fi atribuite în cadrul ceremoniei de închidere a evenimentului italian, sâmbătă, pe 7 septembrie.

SURSA: AGERPRES

Actrița italiană Sveva Alviti FOTO: EPA

Isabelle Huppert FOTO: EPA

FONDAT 1989, APARE LA ARAD, E-MAIL: REDACTIA.JURNALARADEAN@INFORMMEDIA.RO; PUBLICITATE.JURNALARADEAN@INFORMMEDIA.RO

Andrada Vanu şi UTA vor juca în Liga 2 la fotbal feminin
PAGINA 9

JURNAL ARĂDEAN

Programul „Şcoala după Şcoală" se va desfăşura în 25 de şcoli din Arad
PAGINA 3

VINERI
30 AUGUST 2024
ANUL XXXVI, NR. 9647
12 PAGINI - 5 LEI

33° Temperaturile se vor situa între 17 şi 33 grade. Vântul va sufla cu 11 km/h.

DIMINEAŢA | AMIAZA | SEARA

77,35% din pensii, majorate

75.867 de seniori arădeni vor primi mai mulţi bani la pensie în urma recalculării realizate în baza Legii 360/2023.

ARAD. Recalcularea pensiilor în baza Legii 360/2023 privind sistemul public de pensii publice din România aduce veşti bune - adică bani în plus - pentru nu mai puţin de 75.867 de vârstnici din judeţul Arad.

În ultima perioadă de timp, funcţionarii Casei Judeţene de Pensii au reevaluat 98.079 de dosare. În cazul a 77,35% dintre acestea pensia a fost crescută, în timp ce în 1.150 de cazuri pensia a rămas neschimbată (egală cu pensia în plată la 31 august 2024), iar în alte 12.633 de cazuri pensia a fost micşorată. Noile pensii rezultate în urma recalculării vor intra în plată de la 1 septembrie 2024, cu precizarea că nimeni nu va primi pensie mai mică decât acum. Chiar şi pensionarii ale căror pensii au scăzut în urma recalculării vor primi aceeaşi sumă de bani ca până acum.

Revenind la pensiile care au crescut în urma recalculării, în 38.811 dosare valoarea majorării variază între 1 leu şi 500 de lei, în timp ce 20.736 de seniori vor primi pensii crescute cu sume cuprinse între 501 şi 1.000 de lei. 10.510 vârstnici beneficiază de o majorare de la 1.001 lei la 1.500 de lei, iar 4.368 de pensionari vor primi între 1.501 şi 2.000 de lei în plus la pensie. Alte 1.198 de pensii au crescut cu sume cuprinse între 2.001 şi 2.500 de lei, iar 175 s-au majorat cu sume între 2.501 şi 3.000 de lei. Există şi situaţii mai fericite de atât: 69 de pensionari vor primi peste 3.000 de lei în plus la pensie. Cea mai mare majorare adusă de recalcularea pensiei în judeţul Arad este de 6.511 lei, beneficiar fiind un fost angajat al Fondului Proprietăţii Private. /P.3

Astăzi, supliment programe TV pentru perioada dintre 31 august şi 6 septembrie 2024. Se difuzează gratuit.

Teatrul de Marionete FOTO: A.P.

Marionetele, în aşteptare

ARAD. Reabilitarea Teatrului de Marionete mai are de aşteptat după... finanţare. Potrivit primarului, acum începe elaborarea DALI-ului investiţiei, urmând ca în 2025 documentaţia să fie finalizată. /P.3

Biserica de la Schitul Feredeu se reconstruieşte

Biserica „Sfântul Gheorghe" de la Schitul Feredeu, care a fost demolată recent din cauza fisurilor grave apărute în pereţi în urma cutremurului din 6 iunie 2023, va fi reconstruită până la finalul anului, când se estimează că vor fi reluate slujbele. /P.3 FOTO: FAN

Arestat după ce a incendiat o casă

ARAD. Un tânăr de 29 de ani a fost arestat preventiv după ce, săptămâna trecută, a dat foc intenţionat unei case din satul Chişlaca, aflat în comuna Craiva. /P.4

Ce şanse are UTA contra lui FCSB?

BUCUREŞTI. Duminică, de la ora 21.30, pe „Arcul de Triumf", UTA merge după punct(e), în faţa celor de la FCSB, într-un derby al subsolului. E limpede, gazdele sunt de conjunctură în coada clasamentului, însă pe noi ne interesează ce face UTA. /P.9

Fanii aşteaptă rezultate FOTO: FAN

Abonamente sub panou

ARAD. Echipa de baschet FCC UAV Arad îşi invită fanii să îşi procure abonamente pentru noul sezon începând de duminică, 1 septembrie, atunci când vor fi disponibile online, pe blt.ro. /P.9

A ars tot FOTO: ISU

A ars un atelier de tâmplărie

VALEA MARE. O anexă cu rol de atelier de tâmplărie şi magazie de lemne s-a făcut scrum în urma unui incendiu care a avut loc în localitatea Valea Mare, comuna Gurahonţ. /P.4

17212
9 771220 748034

Medici prinşi de arădenii de la anticorupţie luând şpagă

Ofiţerii Serviciului Judeţean Anticorupţie Arad cercetează şase medici chirurgi şi o asistentă de la clinica de chirurgie oncologică a spitalului municipal din Timişoara.

TIMIŞOARA. Ofiţerii de poliţie judiciară ai Direcţiei Generale Anticorupţie - Serviciul Anticorupţie Arad, la delegarea şi sub coordonarea procurorului de caz din cadrul Parchetului de pe lângă Tribunalul Timiş efectuează cercetări într-un dosar privind săvârşirea mai multor infracţiuni de luare de mită în formă continuată (multiple acte materiale), respectiv dare de mită privind presupusa activitate infracţională a 6 medici chirurgi şi o asistentă medicală din cadrul Spitalului Clinic Municipal de Urgenţă Timişoara - Clinica de Chirurgie Generală 2 - Oncologie.

Faţă de unul dintre inculpaţi s-a reţinut că, în calitate de medic chirurg în cadrul Clinicii de Chirurgie Generală 2 - Oncologie din cadrul Spitalului Clinic Municipal de Urgenţă Timişoara, în perioada 15.04.2022 - 19.07.2024, în baza aceleiaşi rezoluţii infracţionale, în exercitarea atribuţiilor de serviciu şi în legătură cu acesteq, a primit diferite sume de bani de la 10 pacienţi sau aparţinători ai acestora aflaţi sub tratament sau supuşi unor intervenţii chirurgicale, fără a fi îndreptăţit la primirea unei sume suplimentare de bani faţă de cea decontată unităţii spitaliceşti de către Casa Naţională de Asigurări de Sănătate. /P.4

Bani în plus la bugetul CJA

ARAD. Peste 1 milion de lei ajung în vistieria Consiliului Judeţean Arad. Fondurile provin din: redevenţe miniere, concesiuni şi închirieri, dar şi de la Autoritatea Naţională pentru Protecţia Drepturilor Persoanelor cu Dizabilităţi pentru finanţarea drepturilor acordate persoanelor cu dizabilităţi. /P.4

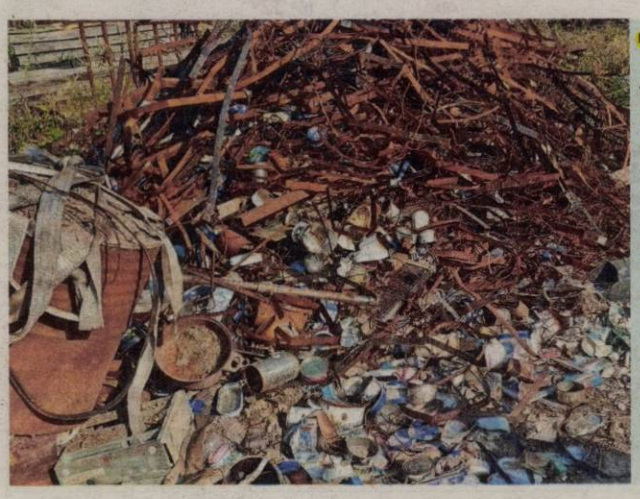

Două tone de deşeuri

În urma unui control, la o societate comercială cu obiect de activitate comerţul cu produse de metalurgie feroase şi neferoase, din Livada, au fost găsite deşeuri metalice impregnate cu substanţe periculoase, depozitate direct sau parţial pe sol. Aproximativ 2.000 de kilograme de astfel de deşeuri au fost ridicate în vederea cercetărilor, în cauză fiind întocmit un dosar penal de către poliţiştii de la Serviciul Arme, Explozivi şi Substanţe Periculoase. FOTO: IPJ

Inform Media Press SRL
JURNAL ARĂDEAN | ARAD ONLINE www.aradon.ro

INFORM MEDIA PRESS angajează:

DISTRIBUITORI
pentru diverse cartiere ale Aradului

Dacă îţi doreşti să faci parte din echipa celor mai bune produse media din Arad trimite-ne CV-ul la adresa de e-mail:
cristian.sulintan@informmedia.ro sau amănunte la telefon ☎ **0720.400.417, 0728.284.737.**

Remember: 30 august

1265 Prima menţiune documentară a Hunedoarei

1483 A murit Regele Ludovic al XI-lea al Franţei (n. 1423)

1844 A murit Francis Baily, astronom englez (n. 1774)

1881 Inginerul francez Clement Ader (1841-1926) a patentat teatrofonul, primul sistem audio-stereo în Franţa

1897 S-a născut Aurel Petrescu, regizor şi operator român (d. 1948)

1940 A fost încheiat al doilea protocol al Dictatului de la Viena. România a fost nevoită să cedeze Ungariei, nord-vestul Transilvaniei.

1940 A murit Sir Joseph John Thomson, fizician englez (n. 1856)

1941 S-a născut George Crăsnaru, bas bariton

1944 România a rupt relaţiile diplomatice cu Ungaria horthystă

1954 A murit Alexandru Lapedatu, istoric şi om politic, preşedinte al Academiei Române (n. 1876)

A.G. Weinberger FOTO: WIKIPEDIA

1964 S-a născut **A.G. Weinberger,** compozitor şi interpret de muzică de jazz

1972 S-a născut Cameron Diaz, actriţă americană

1974 A fost realizat calculatorul pe bază de laser Coral

1975 A murit Theodor Constantin, prozator (n. 1910)

1983 Primul zbor al navetei Challenger

2005 Uraganul Katrina a devastat sudul SUA

Reţeta zilei

Plăcintă cu iaurt şi mere

INGREDIENTE. 100 g unt, 100 ml iaurt, 50 g zahăr, 300 g făină, 2 ouă, 1 plic praf de copt, 6 mere, scorţişoară, zahăr farin.

MOD DE PREPARARE. Se freacă untul moale cu zahărul, apoi se adaugă iaurtul şi ouăle. Se amestecă bine şi se adaugă făina amestecată cu praful de copt. Se frământă uşor şi se lasă 30 de minute la rece.

Decojeşte merele şi taie-le felii subţiri. Se scoate aluatul de la rece şi se întinde o foaie rotundă, groasă de 1 cm. Se pune în forma unsă cu unt şi se coace 30 de minute la foc moderat.

Se scoate forma din cuptor, se presară foaia cu scorţişoară şi zahăr farin şi se pun feliile de măr. Se mai coace 15 minute. Se scoate şi se pudrează din abundenţă cu zahăr pudră.

POFTĂ BUNĂ!

Pentru mai multe reţete intră pe www.culinar.ro

Horoscop

BERBECUL (III.21.-IV.20.)
Soarele îţi luminează munca şi sănătatea, formând un aspect favorabil cu Ceres în sectorul carierei. Simţi o dorinţă puternică de a investi mai multă energie şi dragoste într-un proiect. Venus se află în sectorul relaţiilor tale, ceea ce îţi îmbunătăţeşte viaţa socială.

TAURUL (IV.21.-V.20.)
S-ar putea să descoperi că te apropii mai mult de o persoană specială prin activităţi sau idei atipice. Venus, recent intrată în sectorul muncii şi sănătăţii, îţi aduce binecuvântări în aspectele practice ale vieţii tale. Colaborarea poate juca un rol important în viaţa profesională.

GEMENII (V.21.-VI.21.)
Relaţia intimă avansează rapid. După o perioadă de stagnare, acum simţi o mişcare pozitivă într-un proiect sau relaţie. S-ar putea să reînvii un vechi hobby, ceea ce îţi va da un sentiment de putere. Venus te ajută să îţi îmbunătăţeşti viaţa.

RACUL (VI.22.-VII.22.)
Încrederea într-o relaţie sau într-un partener va creşte, iar cheia ar putea fi comunicarea. Este o perioadă excelentă pentru decorare, găzduire şi activităţi de familie. Aceasta poate fi o perioadă în care te simţi mai ataşat de locurile şi feţele familiare.

LEUL (VII.23.-VIII.23.)
Proiectele de muncă şi programele de sănătate încep să avanseze şi motivaţia ta de a reveni pe drumul cel bun creşte. Astăzi este o zi puternică pentru a te simţi eficient, implicat şi în control, în special în munca ta şi în afacerile practice.

FECIOARA (VIII.24.-IX.23.)
Semnele că o activitate creativă sau viaţa ta amoroasă se mişcă înainte sunt prezente acum. S-ar putea să redescoperi un interes pentru un hobby sau o activitate care îţi aduce bucurie, ceea ce te va face să te simţi mai implicat şi motivat.

BALANŢA (IX.24.-X.23.)
Te simţi bine în timpul liber, iar energia legată de problemele de acasă şi de familie este puternică. S-ar putea să experimentezi o dorinţă crescută de a lucra la proiecte casnice sau de a te apropia de familie sau cei dragi. Această perioadă este una norocoasă pentru tine.

SCORPIONUL (X.24.-XI.22.)
Tranzitele de astăzi te pun într-o poziţie excelentă pentru a ghida şi susţine prietenii şi proiectele dragi. Venus tocmai a intrat în sectorul tău de intimitate, iar tu poţi beneficia de mai mult timp pentru tine. Acum este momentul să îţi explorezi nevoile şi dorinţele.

SĂGETĂTORUL (XI.23.-XII.21.)
Chestiunile financiare încep să avanseze frumos. Poţi simţi că te descurci din ce în ce mai bine în afaceri sau în gestionarea resurselor tale. Venus îţi poate aduce un impuls în veniturile din afaceri sau îţi poate îmbunătăţi relaţiile de prietenie.

CAPRICORNUL (XII.22.-I.20.)
Tranzitul Soarelui şi al lui Ceres promovează confortul şi căldura. Vei atrage mai multă atenţie şi vei avea o prezenţă personală crescută. Venus a intrat recent în vârful hărţii tale solare, aducându-ţi mai multă plăcere şi beneficii în atingerea obiectivelor pe termen lung.

VĂRSĂTORUL (I.21.-II.20.)
Eşti bine poziţionat pentru a ghida, susţine sau mentora pe alţii. Venus a intrat recent în armonie cu semnul tău, iar până în septembrie, vei fi fericit să înveţi, să îţi extinzi cunoştinţele şi să te bucuri de activităţi noi.

PEŞTII (II.21.-III.20.)
Poate fi un moment bun pentru a te bucura şi a face planuri de viitor, pentru a împărtăşi idei şi pentru a te conecta cu prietenii. Venus, care tocmai a intrat în sectorul tău de intimitate, îţi aduce avantaje legate de resurse comune sau sprijin în săptămânile următoare.

Sănătate

• **CABINET GINECOLOGIC:** Cabinet ginecologic Arad, B-dul Decebal 11 (lângă Hotel Aradul), chiuretaj medicamentos, eco 4 D, test PAP.TEL: 0770823850, 0723643581

• **Policlinica DR. TURCIN, oferă:** Cardiologie (EKG, Ecografie cardiacă, Doppler vascular, Holter EKG şi TA, Test de efort), Oftalmologie (chirurgie pol anterior; CV computerizat; optică medicală), **NOU—OZONOTERAPIA,** ORL (videoendoscopie), Pneumologie, Neuropsihiatrie, Medicină de familie, Ecografii generale. **Telefon: 0257/285510, www.policlinica-turcin.ro**

• **Farmacia GLYKON—UTA,** Bl U 6 (vis-a-vis de biserica în construcţie). Deschis zilnic: luni-vineri 07.00 -21.00 sâmbătă şi duminică 08.00-18.00. **Telefon: 0257/241197.**

Sudoku

REGULI: În fiecare bloc sunt câteva cifre între 1 şi 9, stabilite dinainte. Acestea trebuie completate cu cifrele lipsă, în aşa fel încât fiecare număr să figureze o singură dată. De asemenea, cifrele de la 1 la 9 trebuie să figureze o singură dată atât pe rândurile orizontale cât şi pe coloanele verticale ale celor nouă blocuri luate împreună.

ÎNCEPĂTORI

	1					7		8
6	3							
2							9	
3						1		
			4					
	2		8	9		6	7	
7			9	5				1
			6		1	5		
							8	2

AVANSAŢI

		7			9		2	
	1						3	
6				7			1	
	9	4	3					2
7				8				
					6	5		
	6				4	9		
3	4	1			5			
		9	8				5	

Soluţiile jocurilor din numărul precedent:

ÎNCEPĂTORI

4	6	3	5	1	8	9	2	7
9	8	1	4	2	7	5	6	3
5	2	7	9	6	3	1	4	8
2	1	4	6	7	5	3	8	9
7	9	6	8	3	1	4	5	2
3	5	8	2	4	9	7	1	6
6	7	2	1	9	4	8	3	5
8	4	9	3	5	2	6	7	1
1	3	5	7	8	6	2	9	4

AVANSAŢI

2	5	9	7	1	6	8	4	3
8	7	6	4	9	3	1	2	5
4	1	3	2	8	5	6	9	7
3	2	8	9	7	1	4	5	6
9	4	5	8	6	2	7	3	1
1	6	7	3	5	4	2	8	9
5	3	4	6	2	7	9	1	8
6	8	1	5	4	9	3	7	2
7	9	2	1	3	8	5	6	4

Pieţe şi târguri

Astăzi este zi de piaţă la Ineu, Lipova, Covăsânţ, Mişca, Moneasa, Şepreuş, Şimand, Vladimirescu, Şeitin. **Tot astăzi se organizează târguri săptămânale la** Ineu, Şepreuş, Şimand.

Sâmbătă este zi de piaţă la Chişineu-Criş, Lipova, Pâncota, Felnac, Grăniceri, Hălmagiu, Moneasa, Pecica, Vărşand, Socodor, Vladimirescu, Zimandu Nou, Covăsânţ. **Târguri săptămânale se desfăşoară astăzi la** Lipova, Pâncota, Hălmagiu, Moneasa.

Întreruperi de curent

Vineri, 30 august 2024. În judeţ – h. 9:00 – 17:00 - Moroda(p), Pâncota, Mâsca(p).

În municipiu – h. 9:00 – 17:00 - Şezătorii, A. Purice, G. Bruno, I. Cosânzeana, Haşdeu, Muşeţel, Socului, I. Felea, C. Brâncoveanu, I. Fluieraş, Baba Novac, C-tin Brâncuşi.

Luni, 3 septembrie 2024. În judeţ – h. 9:00 – 17:00 - Chişineu-Criş(p), Socodor, Şiclău(p), Măderat.

„Jurnal arădean" vă ascultă

Pentru sesizări Difuzare sună la telefon: 0257.241.151

De luni până joi, între orele 11.00-13.00, la telefonul 0257.212.055.

ARAD. Doamna **I.S.,** din Arad, are numai cuvinte de laudă la adresa doamnei Mihaela Vasil, care conduce Casa Judeţeană de Pensii Arad. „Nu mă cunoaşte doamna director de la CJPA, dar vreau să-i mulţumesc din toată inima pentru profesionalismul de care dă dovadă. De două ori am fost la ea, acum douăzeci de ani şi zilele acestea. I-a trebuit doar un minut să rezolve cazul meu, aşa că nu pot avea decât cuvinte de laudă la adresa ei. Să-i dea Dumnezeu sănătate" - transmite cititoarea noastră.

Domnul **P.M.,** din Arad, cheamă Garda de Mediu în cartierul Confecţii. „De ceva vreme, un miros insuportabil este adus dinspre o casă în care stau ceva oameni, sau animale, că nici nu ştiu exact. E casa de pe strada Abatorului, colţ cu Târgului. Cred că Gada de Mediu trebuie să treacă pe acolo şi să vadă ce se întâmplă, e un adevărat focar de infecţie acolo. Şi sunt şi copii mici, murdari şi neîngrijiţi, în acea casă. Se sesizează, oare, cineva? Pentru că nu e deloc de glumă" - spune cititorul nostru. **JA-L.S.**

Vremea

Vineri, 30 august

www.aradon.ro

18° LA ORA 6 — temperaturile se vor situa între 17 şi 18 grade. Vântul va sufla cu 10 km/h dinspre SV.

33° LA ORA 18 — temperaturile se vor situa între 32 şi 33 grade. Vântul va sufla cu 11 km/h dinspre NV.

Ziua precedentă

Arad	18/34	Umiditate:	32%
Lipova	18/34	Presiune:	1014 mb
Chişineu-Criş	18/34	Precipitaţii:	5%
Săvârşin	17/33	Vânt:	10 km/h
Sebiş	17/33	Direcţie vânt:	N-V

Azi

Temperaturile se vor situa între 17 şi 33 grade. Vântul va sufla cu 11 km/h, dinspre N-V.

Soarele

Răsare: 06:52
Apune: 20:18

FAZELE LUNII

3.09 · 11.09 · 18.09 · 24.09

VINERI	SÂMBĂTĂ	DUMINICĂ	LUNI
17° 33°	17° 34°	18° 34°	18° 33°
însorit	însorit	însorit	însorit

Calendar

Biserica ortodoxă: † Sfântul Ierarh Varlaam; Cuviosul Ioan de la Rasca şi Secu; Sfântul Alexandru
Biserica greco-catolică: Sf. patr. Alexandru, Ioan şi Pavel cel Nou ai Constantinopolului
Biserica romano-catolică: Sf. Felix, m.

Prognoză pentru trei zile

Temperaturile minime vor fi cuprinse între 17 şi 18 grade, iar cele maxime între 33 şi 34 grade.

Temp.minime: 17 - 18°C
Temp.maxime: 33 - 34°C

JURNAL ARĂDEAN
B-dul Revoluţiei nr. 62, Arad
Nr. ISSN: 1220-7489

BRAT Auditat de BRAT
Reclamaţii difuzare: 0257.241.151

Şef departament publicitate şi departament difuzare: Cristian Sulinţan
Marea publicitate: 0257.280904
Mica publicitate: 0257.210775; B-dul Revoluţiei, nr. 62
Tiparul executat la: Mediaworks Hungary Zrt., 6729, Szeged

Redactor şef: Flavius Ştefcu Responsabil de număr: **Leo Sfâra**
Departamente: Eveniment: Alin Gherasim; Sorina Ambruş; Economic: Andreea Pintea; Social: Diana Duţu; Sport: Daniel Scridon, Leo Sfâra; Andreea Vlase; Cultură: Eugen Rogojan.
Tehnoredactare: Ghizela Şerban, Munteanu Daniel.
REDACŢIE: tel. 0257.212.055; e-mail: redactia.jurnalaradean@informmedia.ro, adevaruldearad@informmedia.ro, publicitate.jurnalaradean@informmedia.ro, publicitate.adevarul@informmedia.ro

26 de şcoli cu „Şcoala după Şcoală”, în Arad

IŞJ Arad a avizat 26 de instituţii de învăţământ care să desfăşoare, în anul şcolar 2024-2025, programul „Şcoala după Şcoală”.

ARAD. Programul „Școala după Școală” (SDS) este complementar activității școlare obligatorii și oferă oportunități de învățare formală și nonformală pentru consolidarea competențelor, învățare remedială și accelerare a învățării prin activități educative, recreative și de timp liber. Programul desfășurat de Ministerul Educației se adresează atât elevilor din învățământul primar, cât și elevilor din învățământul secundar și se poate desfășura înainte sau după programul școlar obligatoriu, în funcție de orarul fiecărui nivel de studiu, în orice școală care deține resursele materiale și umane necesare organizării.

În învățământul primar, programul cuprinde activități cu sprijin specializat - supraveghere și îndrumare în efectuarea temelor, recuperare pentru elevii cu dificultăți cognitive, emoționale, tulburări de limbaj prin activități remediale, consiliere, logopedice, activități de încurajare a lecturii independente etc., ateliere/activități tematice și alte activități de tip recreativ.

În învățământul secundar, programul cuprinde pachetul de activități pentru accelerarea învățării și performanță - pregătirea pentru participarea la competiții și olimpiade școlare, concursuri sportive, artistice, pe discipline, participarea/organizarea de festivaluri, expoziții, realizarea de publicații școlare, participarea la activități de cooperare europeană; pachetul de activități de sprijin - asigurarea de asistență psihopedagogică pentru recuperarea decalajelor în învățare, activități de suport pentru efectuarea temelor, activități remediile, consiliere psihologică; pachetul de pregătire pentru viață - organizarea de activități de dezvoltare personală, activități care vizează dezvoltarea atitudinii active și implicarea elevului, stil de viață sănătos, educație pentru carieră etc.

Conform unui document avizat de Consiliul de Administrație al Inspectoratului Școlar Județean Arad, în anul școlar 2024-2025 vor derula programul colegiile „Elena Ghiba Birta”, „Preparandia-Dimitrie Țichindeal”, „Vasile Goldiș”, „Mihai Viteazul” Ineu, Liceul Național de Informatică, Liceul German, Liceul Tehnologic de Construcții și Protecția Mediului, liceele din Miniș și Sântana, școlile gimnaziale „Aron Cotruș”, „Aurel Vlaicu”, „Avram Iancu”, „Caius Iacob”, „Iosif Moldovan”, „Mihai Eminescu”, „Nicolae Bălcescu”, „Regina Maria”, „Episcop Ioan Meţianu” și școlile „John Huenergardt” și „Sfântul Ierarh Nicolae” - toate din municipiul Arad, respectiv școlile gimnaziale din Covăsânț, Frumușeni, Păuliș, Socodor, Sâmbăteni și Șiria.

JA-E.R.

Merg la şcoală... după şcoală FOTO: FAN

77,35 la sută din pensii au fost majorate

75.867 de seniori arădeni vor primi mai mulţi bani la pensie în urma recalculării realizate în baza Legii 360/2023.

Casa Judeţeană de Pensii Arad FOTO: D.D.

ARAD. În 21.072 de dosare recalculate a rezultat un cuantum al pensiei mai mic de 1.281 de lei, cât e pensia socială în acest moment. În 4.395 de dosare, recalcularea a adus pensii mai mari decât pensia socială.

„Indemnizația socială pentru pensionari nu scade sub 1.281 de lei - a precizat Mihaela Vasil, directoare a Casei Județene de Pensii Arad, în cadrul unei conferințe de presă. Începând cu 1 septembrie 2024, toți pensionarii beneficiari de indemnizație socială vor continua să primească suma minimă garantată de 1.281 de lei, indiferent de cuantumul rezultat în urma recalculării. În cazul în care pensia recalculată este mai mică de 1.281 de lei, diferența se suportă de la bugetul de stat. Asta înseamnă că, indiferent de cuantumul rezultat în urma recalculării, niciun pensionar nu va primi mai puțin de 1.281 de lei până la sfârșitul anului 2024. De la 1 ianuarie 2025 indemnizația socială va fi indexată cu rata inflației.”

Bonus pentru stabilitate

Deciziile de recalculare a pensiei au fost trimise către beneficiari, în ultimele două săptămâni, prin Poșta Română.

Noutatea din aceste decizii este adusă de așa-numitele „puncte de stabilitate” care aduc, în fapt, bani în plus la pensia încasată până acum. Aceste „puncte de stabilitate” nu au legătură cu cele „de contributivitate”, ele sunt un fel de bonus acordat celor care au fost fideli sistemului, care au o vechime în muncă de peste 25 de ani. Cei care au vechime între 25 și 30 de ani primesc 0,5 puncte pentru fiecare an lucrat, cei care au între 30 și 35 de ani lucrați primesc 0,75 puncte/an, iar cei care au vechime mai mult de 35 de ani primesc câte un punct pentru fiecare an lucrat. În prezent, valoarea unui punct este de 81 de lei.

Ce fac nemulţumiţii?

Pensionarii care consideră că noua decizie e incorectă, trebuie să se adreseze Casei de Pensii.

„Eu îi îndemn pe oameni să își verifice decizia pe care o primesc prin poștă, să o compare cu decizia pe care au avut-o anterior, iar dacă au nelămuriri cu privire la noua valoare, noul punctaj, punctele de stabilitate și alte elemente pe care le conține noua decizie de pensie, le recomand să vină la Casa de Pensii. Avem o încăpere cu patru ghișee unde se dau relații doar în legătură cu aceste decizii, iar când e foarte multă lume, atât eu, cât și colega mea de la Serviciul Stabiliri Pensii coborâm în hol și dăm relații oamenilor astfel încât să nu stea mult la coadă să aștepte și să plece lămuriți. Dacă totuși se constată că în această decizie există o neconcordanță față de ce au pe vechea decizie sau față de cuponul de pensie sau ni se pare nouă că nu li s-a calculat ceva corect, îi punem să depună cerere de revizuire și într-un termen rezonabil o să le trimitem răspuns”. **JA-D.D.**

Pragul de impozitare: 3.000 de lei

Începand cu 1 octombrie 2024 va creşte pragul de impozitare a pensiilor de la 2.000 de lei, cât este acum, la 3.000 de lei. Impozitul va reprezenta 10% din diferenţa ce depăşeşte 3.000 de lei.

„Biserica Feredeu” se reconstruieşte

După cutremurul din iunie 2023, Biserica „Sfântul Gheorghe” de la Schitul Feredeu a fost demolată, iar acum va fi reconstruită.

ARAD. Biserica „Sfântul Gheorghe” de la Schitul Feredeu, care a fost demolată recent din cauza fisurilor grave apărute în pereți în urma cutremurului din 6 iunie 2023, va fi reconstruită până la finalul anului, când se estimează că vor fi reluate slujbele.

Reprezentanții Mănăstirii Feredeu și ai Arhiepiscopiei Aradului au declarat, joi, pentru AGERPRES, că pereții bisericii de la schit au suferit fisuri largi de până la opt centimetri și demolarea a fost singura opțiune. Demolarea a avut loc în urmă cu câteva săptămâni, iar pe același amplasament începe construirea unei noi biserici, în care va fi așezată sfânta masă a vechiului altar.

Pentru construirea în roșu a noii biserici, Mănăstirea Feredeu a alocat suma de 1.700.000 de lei, iar lucrările ar trebui să fie încheiate în decembrie, când se estimează vor fi reluate slujbele în incintă. Finisajele, precum picturile și mobilierul, vor fi realizate în următorii ani, cu bani din donații, suma necesară nefiind deocamdată estimată.

Loc de suflet

Reprezentanții Arhiepiscopiei spun că Schitul Feredeu, singurul din Podgoria Aradului, este locul de suflet al Înaltpreasfințitului Părinte Timotei Seviciu, arhiepiscop al Aradului, care a reclădit biserica începând cu 1986, când a revenit în zona Șiria, unde copilărise.

Complexul Monahal Feredeu cuprinde două zone distincte, o mănăstire aflată în vale și un schit localizat pe versantul vestic al Munților Zărand, în comuna Șiria. Schitul Feredeu datează din secolul XVIII și este amplasat sub vârful Izvorul Rece, la o altitudine de 427 metri.

Complexul se află în apropierea unui izvor despre care credincioșii spun că are puteri vindecătoare, conform paginii web a Centrului de Informare Turistică Arad. „De aici provine și numele mănăstirii (regionalismul ‘feredeu’ derivat din maghiarul ‘furdo’, care înseamnă baie, loc de îmbăiere, dar și localitate balneară)”, scrie pe site.

Şantier FOTO: JA

Până la schit se poate ajunge fie urmând drumul modernizat ce urcă pe versantul abrupt, fie urmând traseul turistic, marcat cu bandă galbenă.

SURSA: AGERPRES

Reabilitarea Teatrului de Marionete, în aşteptarea finanţării

Potrivit primarului, acum începe elaborarea DALI-ului investiției, urmând ca în 2025 documentaţia să fie finalizată.

ARAD. O problemă dureroasă pentru viața culturală a Aradului a fost adusă în atenție publică la finalul ședinței ordinare a CLM din luna august. A pus-o pe tapet consilierul local municipal USR, Ovidiu Toma: „Aș dori să aduc în discuție, la solicitarea actorilor, starea Teatrului de Marionete din Arad - un teatru cu un prim spectacol în anul 1951, o sală prin care am trecut cu toții. Anual, între 15.000 și 17.000 de copii îi trec pragul. Locația necesită o renovare profundă. Am intrat pe pagina Teatrului de Marionete (pagina de facebook-n.r.), sunt undeva la 300 de recenzii de genul <locația este un dezastru>, <sala nu a fost renovată de foarte mult timp>, <atmosfera e foarte rece, păcat>, <spectacole frumoase, dar sala este un dezastru, nu a mai fost renovată de minimum 30-40 de ani, miroase a igrasie, bătaie de joc, se degradează constant și nimeni nu face nimic>. Și astea sunt doar de la cei care și-au făcut puțin timp să lase o recenzie, dar impresia e generală. Pentru a detalia gravitatea situației, într-o după-amiază de primăvară, după o furtună, a căzut o bucată de tavan în hol... Știți cumva când se va renova Teatrul de Marionete? O renovare care să-i dea un aspect plăcut, primitor...”

Finanţări. Prioritizări

A răspuns imediat primarul Călin Bibarț: „Cunoaștem foarte bine situația. Noi am dorit să obținem o finanțare pe PNRR care, din păcate, nu a fost obținută. Pe PNRR, documentațiile erau mult mai simple, adică nu trebuia să ai - ca și pe POR - până la PT (proiect tehnic-n.r.). Nu s-au ajuns banii pe PNRR și nu ne-au mai dat. Și atunci am trecut la întocmirea documentațiilor, acum suntem la faza începerii DALI (documentație de avizare a lucrărilor de intervenție-n.r.). Terminăm DALI și o să ajungem la PT dacă e cazul. Și atunci: dacă avem finanțare prin POR, vom depune pe POR; dacă vor exista alte finanțări, oricare din ele e binevenită; dacă nu vom avea finanțări, nu ne rămâne decât să facem din bugetul nostru. Dar, indiferent pe care din aceste variante se merge, în momentul de față ai nevoie de documentație completă, la care se lucrează acum. Asta e situația, o știm. Problema este că noi mai avem, după cum știți, un proiect destul de amplu pentru interiorul Teatrului mare și atunci banii care sunt în momentul de față disponibili pe Axă la POR nu ajung să terminăm interiorul la Teatru - cât ni-i pot da cei de la POR. Deci dacă azi am vrea, ar trebui să renunțăm la Teatru - dacă vorbim de bani europeni, ce există în momentul de față, să spunem, pe masă la ADR Vest - și să facem Teatrul de Marionete. Dar, oricum, Teatrul de Marionete nu e cu toată documentația completă. Așa că, revin: finalizăm documentația și dacă există vreo posibilitate de finanțare exclusiv în afara bugetului nostru, evident că ne bucurăm și mergem; dacă nu există, vom face din buget. Pentru că în paralel, pe o altă Axă ce există în momentul de față pentru bani europeni, încercăm să obținem pentru mARTA - care este într-o stare de degradare mult mai accentuată decât Teatrul de Marionete. Și atunci toate sunt din domeniul culturii și nu ni se dau... așa... sume fără număr pe acest domeniu. Încercăm să echilibrăm. Deci, practic, avem proiect și vom lua bani pentru Teatru - că e cel mai vechi proiect care așteaptă; avem în derulare, să vedem cât obținem, pentru mARTA; și lucrăm la documentațiile pentru Marionete. Nu e uitată niciuna din aceste clădiri.”

Teatrul de Marionete, în aşteptarea banilor FOTO: A.P.

Pe când?

Ovidiu Toma a insistat asupra unui termen: „Ca sumar, anul acesta, estimat, anul viitor?” - a întrebat alesul USR. Primarul a răspuns: „Anul viitor vom avea documentația completă. La momentul respectiv, vedem dacă găsim vreo finanțare sau încercăm din bugetul nostru. Atunci vom ști și sumele estimative în urma devizului, cam la cât s-ar ajunge.”

JA-D.D.

JURNAL ARĂDEAN

Medici prinşi de arădenii de la anticorupţie luând şpagă

Ofiţerii de la Anticorupţie cercetează şase medici chirurgi şi o asistentă de la clinica de chirurgie oncologică a spitalului municipal din Timişoara.

TIMIŞOARA. Față de al doilea inculpat s-a reținut că acesta, în calitate de medic chirurg în cadrul Clinicii de Chirurgie Generală 2 - Oncologie din cadrul Spitalului Clinic Municipal de Urgență Timișoara, în perioada 19.04.2022 - 23.07.2024, a primit diferite sume de bani de la 9 pacienți sau aparținători ai acestora. Față de al treilea inculpat s-a reținut că acesta, în calitate de medic chirurg în cadrul Clinicii de Chirurgie Generală 2 - Oncologie din cadrul Spitalului Clinic Municipal de Urgență Timișoara, în perioada 23.05.2022 - 16.07.2024, a primit diferite sume de bani de la 9 pacienți sau aparținători ai acestora aflați sub tratament sau supuși unor intervenții chirurgicale în cadrul aceleiași secții.

Față de al patrulea inculpat s-a reținut că acesta, în calitate de medic chirurg în cadrul Clinicii de Chirurgie Generală 2 - Oncologie din cadrul Spitalului Clinic Municipal de Urgență Timișoara, în perioada 17.04.2024 - 18.06.2024, a primit diferite sume de bani de la 6 pacienți sau aparținători ai acestora. Față de al cincilea inculpat s-a reținut că acesta, în calitate de medic chirurg în cadrul Clinicii de Chirurgie Generală 2 - Oncologie din cadrul Spitalului Clinic Municipal de Urgență Timișoara, în perioada 15.04.2024 - 23.07.2024, a primit diferite sume de bani de la 4 pacienți sau aparținători ai acestora. Față de al șaselea inculpat s-a reținut că acesta, în calitate de medic chirurg în cadrul Clinicii de Chirurgie Generală 2 - Oncologie din cadrul Spitalului Clinic Municipal de Urgență Timișoara, în data de 29.05.2024, a primit de la aparținătorul unei paciente un plic care conținea suma de 100 lei, pacientă aflată sub tratament în cadrul secției.

Față de al șaptelea inculpat s-a reținut că aceasta, în calitate de asistentă în cadrul Clinicii de Chirurgie Generală 2 - Oncologie din cadrul Spitalului Clinic Municipal de Urgență Timișoara, în perioada 19.07.2022 - 16.07.2024, a primit diferite sume de bani de la 6 pacienți sau aparținători ai acestora.

Prins în flagrant

Pentru probarea activitătii infracționale, în data de 28 august 2024, ofițerii DGA - Arad, împreună cu procurorul de caz au organizat o acțiune de flagrant, unul dintre medici fiind prins în timp ce a primit suma de 1.000 Euro și 1.200 lei de la o pacientă, în exercitarea atribuțiilor de serviciu și în legătură cu aceste atribuții. În data de 28.08.2024 procurorul din cadrul Parchetului de pe lângă Tribunalul Timiș a dispus punerea în mișcare a acțiunii penale față de 7 inculpați, iar în urma audierilor efectuate de acesta, cu sprijinul organelor de cercetare penală ale DGA, s-a dispus luarea măsurii preventive a controlului judiciar față de cei 7 inculpați.

Medic prins în timp ce lua mită FOTO: E.R.

„Activitățile de cercetare penală s-au desfășurat în cooperare cu Serviciul Județean Anticorupție Arad și Direcția Anchete din cadrul DGA - Structura centrală și au beneficiat de sprijinul Serviicilor Județene Anticorupție ale DGA din Hunedoara, Caraș-Severin și Timiș. Facem precizarea că punerea în mișcare a acțiunii penale și luarea unei măsuri preventive nu pot, în niciun caz, să înfrângă prezumția de nevinovăție, inculpații fiind prezumați nevinovați până la pronunțarea unei soluții definitive în cauză", transmite Direcția Generală Anticorupție. **JA-E.R.**

Tânăr arestat preventiv, după ce a dat foc unei case, la Chişlaca

Un tânăr de 29 de ani a fost arestat preventiv după ce, săptămâna trecută, a dat foc intenţionat unei case din satul Chişlaca.

ARAD. Biroul de Informare și Relații Publice din cadrul Parchetului de pe lângă Judecătoria Ineu a transmis că la nivelul Parchetului de pe lângă Judecătoria Ineu se efectuează cercetări față de un inculpat, în vârstă de 29 ani, cu privire la săvârșirea infracțiunii de distrugere. Din probatoriul administrat în cauză a rezultat că inculpatul, în data de 24 august 2024, a pătruns într-un imobil situat pe raza localității Chișlaca, comuna Craiva, județul Arad, proprietatea persoanei vătămate C.L, unde prin folosirea intenționată a unei surse de flacără a provocat un incendiu la imobilul mai sus menționat, în urma căruia a ars interiorul acestuia și o parte din acoperiș, incendiu ce a fost de natură să pună în pericol alte persoane sau bunuri.

A dat foc unei case FOTO: ISU

La data de 27.08.2024 inculpatul a fost prezentat judecătorului de drepturi și libertăți din cadrul Judecătoriei Ineu, cu propunere de arestare preventivă pentru o perioadă de 30 de zile, cererea fiind admisă. „Admite propunerea formulată de Parchetul de pe lângă Judecătoria Ineu. (...) dispune arestarea preventivă a inculpatului Nicula Anton, cercetat pentru săvârșirea infracțiunii de distrugere, (...), pe o perioadă de 30 de zile, începând cu data de 27.08.2024 până la data de 25.09.2024 inclusiv.", se arată în soluția pe scurt a Judecătoriei Ineu, publicată pe portal.just.ro. Bărbatul a contestat decizia judecătorului de drepturi și libertăți din Ineu, urmând ca Tribunalul Arad să decidă dacă va păstra măsura preventivă a arestului sau o va înlocui cu una mai ușoară.

„Cercetările continuă în vederea lămuririi tuturor împrejurărilor de fapt și a stabilirii răspunderii penale a inculpatului. Facem precizarea că punerea în mișcare a acțiunii penale este o etapă a procesului penal reglementată de Codul de procedură penală, având ca scop crearea cadrului procesual de administrare a probatoriului, activitate care nu poate, în nicio situație, să înfrângă principiul prezumției de nevinovăție, iar luarea măsurii arestării preventive vizează aplicarea unei măsuri care să asigure buna desfășurare a procesului penal", transmite Biroul de Informare și Relații Publice din cadrul Parchetului de pe lângă Judecătoria Ineu. **JA-E.R.**

Un atelier de tâmplărie s-a făcut scrum

VALEA MARE. Garda nr.2 de intervenție Birchiș din cadrul Secției de Pompieri Bârzava a intervenit cu o autospecială în localitatea Valea Mare, pentru stingerea unui incendiu la o anexă cu rol de atelier de tâmplărie și magazie de lemne.

„La sosirea echipajului de intervenție, incendiul se manifesta violent și generalizat la anexă, propagat la un autoturism aflat în curte, la gardul proprietății și cu posibilitatea de propagare și la casa de locuit. Dezvoltarea rapidă a incendiului a fost favorizată de prezența din abundență a materialului combustibil (lemn), lacuri, vopsele și de observarea târzie a acestuia" - informează ISU Arad.

Forțele de intervenție au fost suplimentate cu o autospecială de stingere de mare capacitate de la Garda nr.1 Barzava și, după aproximativ 45 de minute de intervenție, incendiul a fost localizat fără a se extinde la locuință.

„Incendiul a fost lichidat după aproximativ trei ore de intervenție. Au ars anexa și toate bunurile din aceasta și un autoturism" - transmit pompierii militari. Cauza probabilă a incendiului a fost stabilită ca fiind „scurt circuit provocat de cabluri electrice cu defecțiuni sau improvizate". **JA-D.D.**

S-a făcut scrum FOTO: ISU

Incendiu violent la un grajd, în Lipova

LIPOVA. Alarmă, în noaptea de marți spre miercuri, în jurul orei 2.50, la Lipova. Un incendiu a izbucnit la o anexă în care erau depozitate mai multe bunuri și utilaje (în fapt, un fost grajd). Au intervenit pompierii militari de la Garda nr.1 Bârzava și 12 pompieri voluntari cu două autospeciale de la S.V.S.U Lipova.

„La sosirea celor trei echipaje de intervenție, incendiul se manifesta violent la întreaga construcție pe aproximativ 250 de metri pătrați, favorizat de materialele combustibile depozitate și observarea cu întârziere a acestuia" - transmite Inspectoratul pentru Situații de Urgență Arad.

Incendiul a fost lichidat după aproximativ trei ore de intervenție fără a se propaga la alte construcții și fără a produce victime. Au ars întreg acoperișul construcției și bunurile din interior. Cauza probabilă este un „scurt circuit". **JA-D.D.**

A ars FOTO: ISU

Publicitate JA: 0257/280.904

Bani în plus la bugetul Consiliului Judeţean

ARAD. Peste 1 milion de lei ajung în vistieria Consiliului Județean Arad. Fondurile provin din: redevențe miniere - 197.000 lei ca urmare a încasărilor realizate peste nivelul estimat; din concesiuni și închirieri de către instituțiile publice - 160.000 lei ca urmare a încasărilor realizate peste nivelul estimat și din capitolul „Alte drepturi pentru dizabilitate și adopție" - 697.000 lei, de la Autoritatea Națională pentru Protecția Drepturilor Persoanelor cu Dizabilități pentru finanțarea drepturilor acordate persoanelor cu dizabilități.

„Avem venituri suplimentare, atât privind excedentul bugetar, cât și bugetul în sine. Sigur, acești bani sunt și vor fi folosiți pentru alte investiții, dar și pentru buna desfășurare a activității instituției noastre sau a celor subordonate Consiliului Județean Arad. Banii primiți de la Autoritatea Națională pentru Protecția Drepturilor Persoanelor cu Dizabilități îi vom redirecționa către DGASPC, avem investiții la Centrul Școlar pentru Educație Incluzivă, unde reparăm și zugrăvim clădirea grădiniței și montăm un covor de tartan în curte. La Bibliotecă efectuăm lucrări de reparații curente la Sala de împrumut și lectură carte copii, investim în materiale de promovare și în extinderea și sporirea confortului cititorilor. Acestea sunt câteva dintre investițiile pe care le derulăm la instituțiile subordonate", a declarat Iustin Cionca, președintele Consiliului Județean Arad. **JA-A.P.**

Venituri suplimentare FOTO: FAN

TVR 1

07.00 Telejurnal matinal
09.45 Teleshopping
10.00 Exclusiv în România (R)
11.00 1989 - DECEMBRIE ROŞU. (R)
12.30 Parlamentul României
13.00 Oamenii şi legea. (redifuzare)
13.55 Vorbeşte corect!
14.00 Telejurnal
14.55 Zi de zi cu părintele Constantin Necula.
15.00 Opre Roma
15.55 EURO polis
16.45 Descoperiri care au schimbat lumea. (Franţa, 2021)
17.15 Prinţul Jumong. (Coreea de Sud, 2006)
18.30 Vedeta familiei (R)
19.45 Sport
20.00 Telejurnal
21.00 Gala umorului
22.30 Vis sau realitate
23.00 1989 - DECEMBRIE ROŞU (redifuzare)
24.00 Festivalul Naţional de Folclor
01.50 Vis sau realitate (R)

TVR 2

07.00 Generaţia Fit 07.25 România…în bucate (R) 07.50 Între cer şi mare (Chroniques du Sud – Découverte) 08.15 Doar să gustaţi... (Goûtez-voir, Franţa, 2014) 08.45 Teleshopping 09.00 Puternici, impreuna (R) 10.00 Teleshopping 10.30 Magazin Deutsche Welle 11.00 Documentar 360°GEO Marea Nordului - salvarea puilor de focă 12.00 Telejurnal 12.40 Teleshopping 13.00 Cultura minorităţilor 13.30 Levintza prezintă 14.00 Gari de poveste (R) 15.00 Muzica timpului tău 15.30 Toamna amintirilor 16.30 Puternici, impreuna 17.30 România…în bucate 18.00 Ora de ştiri 18.50 E vremea ta! 19.05 Comisarul Rex: aventuri la Viena 20.00 Asasinul fiului 21.45 Concert extraordinar 00.30 Film Marocco – România, 2021

TVR 3

7:00 Vara pentru voi (R) 7:55 Filler ABC-ul democratiei 8:00 Din arhiva TVR 8:55 Teleshopping 9:00 Vedere cu olteni 9:30 Locuri, oameni si comori 9:55 Teleshopping 10:00 Racheta alba 10:35 Filler Studioul teritorial Timişoara/ Craiova 10:50 Memoria tiparului 11:00 Toţi împreună (redifuzare) 12:50 Teleshopping 13:05 Schiţe urbane (redifuzare) 13:30 Picătura de cultură (redifuzare) 13:55 Teleshopping 14:00 Tableta de sănătate (redifuzare) 14:55 Filler ABC-ul democratiei 15:00 Cântec şi poveste (redifuzare) 16:00 Vara pentru voi 16:55 Teleshopping - Publicitate 17:00 Telejurnal regional 17:30 Lumea de aproape 17:55 Teleshopping 18:00 Se întâmplă acum 19:55 Art pass 20:00 La sfatul popular 21:50 Memoria tiparului 24:00 Se întâmplă acum (Reluare) 1:50 Art pass

PRO TV

06:00 Ştirile PRO TV
10:30 Vorbeşte lumea
13:00 Ştirile PRO TV
14:00 Lecţii de viaţă
15:00 La Măruţă
17:00 Ştirile PRO TV
18:00 Batem palma?
19:00 Ştirile PRO TV
20:30 Las Fierbinţi
21:30 **Banditele.** Acţiune, comedie, SUA, 2006. Regia: Joachim Rønning, Espen Sandberg. Cu: Penélope Cruz, Salma Hayek, Steve Zahn. Mexic, 1880. Sara Sandoval este fiica unui bogat bancher, iar Maria Alvarez cea a unui fermier sărac. Cele două tinere nau nimic în comun în afară de originea lor mexicană, însă amândouă sunt aruncate de soartă în acelaşi vârtej de aventuri. Cu ajutorul lui Quentin Crooke, un tânăr şi idealist detectiv din New York, cele două îi zădărnicesc planurile lui Tyler Jackson, un om de afaceri care vrea să îi deposedeze pe mexicani de pământurile lor pentru a construi o cale ferată...
23:15 De neoprit. (2010)
01:15 Las Fierbinţi. (reluare)
02:00 Rampage. (reluare 4 sep)
04:00 Vorbeşte lumea. (reluare)

PRIMA TV

07:00 Exclusiv VIP (r) 09:00 Poezie si delicateturi (r) 11:03 Teleshopping 13:10 Serial: Iubire imposibila 14:00 Focus 14 16:00 EXCLUSIV VIP cu Cristi Brancu (r) 18:00 Focus 19:30 Flash monden 20:00 Film: Atunci i-am condamnat pe toti la moarte, drama, Romania, 1972 Regia: Sergiu Nicolaescu Cu: Amza pellea 22:00 Film: Dosarul 631, drama, Romania, 2022 01:00 Exclusiv VIP (r) 03:00 Flash monden 03:30 Iubiri secrete 04:30 Serial: Iubire imposibila (r)

PRO ARENA

08:30 Marea Ţăcăneală 09:30 Brooklyn 99 10:30 Prinţul din Bel Air 11:30 M.A.S.H. 12:30 Stiri 13:00 Ce spun românii 14:00 Aşii amanetului 15:00 Marea Ţăcăneală 16:00 Brooklyn 99 17:00 Prinţul din Bel Air 18:00 M.A.S.H. 19:00 Războaiele depozitelor: Texas 19:30 Fotbal U21: România - Muntenegru 21:30 Arma Mortala 22:30 Cobra 11 în alertă 23:30 Războaiele depozitelor: Texas 00:00 Stiri 00:30 Fotbal U21: România - Muntenegru 02:30 Stiri

ANTENA 1

06.00 Observator/Sport/Meteo
08.00 'Neatza cu Razvan si Dani
12.00 Observator
14.00 **Mireasa.** – Iubire de 10 cu Simona Gherghe Mireasa este un concurs reality-show matrimonial. Premiul cel mare poate fi câştigat doar de cuplul care se va căsători în cadrul emisiunii sau dacă nu există un cuplu care să se căsătorească, telespectatorii îşi votează faţă şi băiatul favorit, iar aceştia pot deveni câştigătorii Emisiunii. Pe parcursul sezonului pot apărea şi alte premii importante pentru concurenţi şi/sau telespectatori. Telespectatorii îşi votează favoriţii în fiecare săptămâna. Votul lor este important fiindcă pot salva concurentele sau concurenţii de la eliminare sau pot decide câştigătorii emisiunii.
17.00 Observator
18.00 Esti mai destept decat un copil de clasa a V-a ?
19.00 Observator/Sport
20.25 Bravo, tată! Ăştia suntem, atâta putem!
21.25 Studio de meci
21.45 Fotbal - Liga Natiunilor: Kosovo vs Romania
23.45 Studio de meci
00.00 Asia Express

ACASĂ

06:00 Flori insangerate (reluare) 08:00 Leylifer (reluare) 09:00 Familia (reluare) 10:00 Cabo, iluzii in Paradis 11:00 Ştirile Acasă Actualităţi 12:00 Amor real 13:00 Valuri de pasiune 15:00 Ştirile Acasă Magazin 16:00 Fata cu ochi de onix 17:00 Feluri de iubire 19:00 Flori insangerate 21:00 Leylifer 22:00 Familia 23:00 Dulce razbunare Cu: Furkan Andic 00:00 Amor real (reluare) 01:00 Leylifer (reluare) 02:00 Dila Hanim 05:00 Ştirile Acasă Magazin (reluare)

DIVA

06:25 Misterele de pe Martha's Vineyard 08:20 Case şi mistere 10:10 Ziua de 27 de ore Romance 2021 12:00 Chesapeake Shores 13:00 Chesapeake Shores 14:00 Peţitoarea Romantic Drama 2023 16:00 Chef sub acoperire Romantic comedy 2023 18:00 Chesapeake Shores 19:00 Chesapeake Shores 20:00 Dragoste şi Jane 2024 22:00 Mesaj pentru dl Darcy 2024 00:00 Misterele de pe Martha's Vineyard 01:55 Dreptul familiei 02:55 Dreptul familiei

FILM NOW

07:55 **Judecătorul.** Dramă, 2014. Regia: David Dobkin.
10:10 **Hot Pursuit: Urmărire periculoasă.** Comedie, 2015. Regia: Anne Fletcher.
11:35 **Un motan pe nume Bob.** Dramă, 2016. Regia: Roger Spottiswoode.
13:15 **Un mafiot la Hollywood.** Thriller, 1995. Regia: Barry Sonnenfeld.
14:55 **Zi după zi.** Romantic, 2018. Regia: Michael Sucsy.
16:30 **Operaţiunea Valkyrie.** Thriller, 2008. Regia: Bryan Singer.
18:25 **Povestea delfinului 2.** Dramă, 2014. Regia: Charles Martin Smith.
20:05 **Rampage: Scăpaţi de sub control.** Acţiune, 2018. Regia: Brad Peyton.
21:45 **Elvis.** Biografic, 2022. Regia: Baz Luhrmann.
00:15 **Între focuri.** Acţiune, 2006. Regia: Wayne Kramer.
02:10 **Intrusul.** Thriller, 2019. Regia: Deon Taylor.
03:50 **Şoc şi groază.** Biografic, 2017. Regia: Rob Reiner.
05:15 **Remuşcare.** Romantic, 2007. Regia: Joe Wright. Cu: Alfie Allen, Benedict Cumberbatch, Brenda Blethyn, Daniel Mays, Gina McKee, Harriet Walter.

CINEMAX

07:00 Gustul merelor este roşu 08:25 Întoarcerea la Seul 10:30 Marinette 12:10 Fir întins Dramă, SUA, 2023 14:15 Omul care ştia prea puţin Comedie, SUA, 1997 15:50 Yuni Dramă, Indonezia, 2021 17:30 Întoarcerea la Seul Dramă, Franţa, 2022 19:30 Koyaanisqatsi Documentar, SUA, 1982 21:00 Carrie Horror, SUA, 2013 22:40 Sisu Acţiune, Finlanda, 2022 00:10 Bugsy 02:25 Draga mea, nu o să ţi vină să crezi 03:50 În stup 05:10 Lunana: Un iac în clasă .

HBO

06:00 **Wonka.** Aventuri, Marea Britanie, 2023. Regia: Paul King.
07:55 **Strigă-mă pe numele tău.** Dramă, Italia, 2017. Regia: Luca Guadagnino.
10:05 **Reeducarea lui Molly Singer.** Comedie, SUA, 2023. Regia: Andy Palmer.
12:00 **Jucători de rezervă 2: Să-i dăm bătaie!** Comedie, SUA, 2019. Regia: Jonathan A. Rosenbaum.
13:30 **Daliland.** Biografic, SUA, 2022. Regia: Mary Harron.
15:05 **Un nou început**
15:50 **Ţinutul din mijlocul verii.** Dramă-Comedie, SUA, 2013. Regia: John Wells.
17:50 **Pe platourile de filmare**
18:20 **Răni vechi, dureri noi.** Thriller, SUA, 2022. Regia: Janus Metz.
20:00 **Va curge sânge.** Dramă, SUA, 2007. Regia: Paul Thomas Anderson.
22:35 **Plăcinta americană 2.** Comedie, SUA, 2001. Regia: J.B. Rogers.
00:20 **Django dezlănţuit.** Western, SUA, 2012. Regia: Quentin Tarantino. Cu: Jamie Foxx, Christoph Waltz, Leonardo DiCaprio, Kerry Washington, Samuel L. Jackson
03:05 **Strania poveste a lui Benjamin Button.** Dramă, SUA, 2008. Regia: David Fincher.

CINEMAX 2

07:00 Umberto D. Dramă, Italia, 1952 08:35 Promisiuni Dramă, Franţa, 2021 10:15 Glorie şi speranţă 12:10 Ce vedem când ne uităm spre cer? Dramă, Georgia, 2021 14:40 Plouă în casă Dramă, Belgia, 2023 16:00 Surori Dramă, Latvia, 2022 17:50 Promisiuni Dramă, Franţa, 2021 19:30 Reţeaua Dramă Comedie, SUA, 1976 21:30 Argentina, 1985 Dramă, Argentina, 2022 23:50 Vise plăcute Dramă, Olanda, 2023 01:40 O fată norocoasă 03:15 Începe cu minciunile!

AXN

07:00 Stargate: Atlantis 07:55 MacGyver 08:50 MacGyver 09:50 Stargate: Atlantis 10:45 Stargate: Atlantis 11:45 MacGyver 12:40 MacGyver 13:30 Castle 14:25 Castle 15:20 Cititorii de oase 16:20 Csi 17:15 MacGyver 18:05 MacGyver 19:05 Castle 20:00 Castle 21:00 Un detectiv afemeiat Actiune, Franta, 2018 22:55 la ghici, cine? Comedie, SUA, 2005 01:10 Castle 02:05 Castle 02:45 Recrutul 03:30 Recomandare seriale Sneak Peek RO 2024

HBO 2

07:00 Succesul lui Youssef Salem. Comedie, Franţa, 2022. 08:35 Marea de copaci. Dramă, SUA, 2015. 10:25 Ea a venit la mine. Dramă-Comedie, SUA, 2023. 12:05 Prietenii tăi 12:25 Prietenii tăi 12:50 Argonauţii: Poveşti şoriceşti. Animaţie, Franţa, 2022. 14:25 Din greşeală, preşedinte. Dramă-Comedie, SUA, 2006. 16:20 Cats. Muzical, Marea Britanie, 2019. Regia: Tom Hooper. Cu: Francesca Hayward, James Corden, Judi Dench, Jason Derulo, Idris Elba 18:10 Femeia Fantastică. Acţiune, SUA, 2017. 20:30 Marea aventură LEGO. Animaţie, SUA, 2014. 22:10 1.000 post Terra. SF, SUA, 2013. 23:50 Faye. Documentar, SUA, 2024. 01:20 Cimpanzei 02:20 Călugăriţa: Misterul de la mănăstire. Horror, SUA, 2018. Cu: Demián Bichir, Taissa Farmiga 03:55 Minutele negre. Thriller, Mexic, 2021. 05:20 1.000 post Terra. SF, SUA, 2013. Regia: M. Night Shyamalan. Cu: Jaden Smith, Will Smith.

HBO 3

06:00 Ave, Cezar! 07:45 Marea escapadă 09:25 Teoria Big Bang 10:05 Ea este iubirea 11:25 Băieţii răi 13:05 Preferata lui Miller 14:35 Ştirile săptămânii 15:15 Un bărbat pe nume Otto 17:20 Zborul de noapte 18:10 Dragoste şi moarte 19:00 Nu-i totul alb sau negru 19:30 Nu-i totul alb sau negru 20:00 Totul despre sex 20:30 Totul despre sex 21:00 Totul despre sex 22:00 Totul despre sex 22:30 Totul despre sex 01:30 Călugăriţa II 03:20 Un bărbat pe nume Otto 05:25 Pe platourile de filmare

PRO CINEMA

06:15 Divertisment: La bloc (reluare) 06:45 La Maruta (reluare) 08:45 Comedie, aventuri: Josh and S.A.M (reluare) 10:45 Divertisment: La bloc (reluare) 13:00 Aventuri: Cătelul invizibil (r) 14:45 Comedie: Mare bebe (2015) 16:15 Dramă: Phoebe în Ţara Minunilor (2008) 18:15 Divertisment: La bloc 20:30 Acţiune: Misiune imposibilă (1996) 22:45 Thriller: Dorinţă mortală (2017) 00:45 Acţiune: Mission: Impossible (r) 03:00 Apropo Tv 04:00 La bloc (reluare)

AXN BLACK

07:00 Teleshop 10:00 O lume dispărută 11:00 O lume dispărută 12:00 Teleshop 14:00 MacGyver 14:50 Echipa de soc 15:50 Adventure Inc. 16:50 Adventure Inc. 17:50 Lumea dispărută 18:45 Lumea dispărută 19:45 Xena: Prinţesa Războinică 20:45 Echipa de soc 21:45 MacGyver 22:40 Adventure Inc. 23:40 Adventure Inc. 00:30 Xena: Prinţesa Războinică 01:25 Lumea dispărută 02:30 Prezentaţi armele 03:15 Prezentaţi armele 04:00 Totul despre maşini

HAPPY

06.00 Rebelde (s) 07.00 Jurământul (r) 09.00 iubirii (r) 11.30 Maria Mercedes (s) 13.30 Nu mă părăsi! (r) 14.30 Dragoste şi ură (r) 15.30 Jurământul (s) 17.30 Happy Cafe 18.00 1001 nopţi (s) 19.00 Nu mă părăsi! (s) 20.00 Capcana iubirii (s) 22.00 Dragoste şi ură (s) 23.00 Dragostea pluteşte în aer (s) 00.00 1001 nopţi (r) 01.00 Nu mă părăsi! (r) 02.00 Happy Cafe (r) 02.30 Dragostea pluteşte în aer (r) 03.15 Jurământul (r) 04.45 Happy Cafe (r)

TVR 1

07.00 Vreau sa fiu sănătos! (redifuzare)
08.00 Weekend matinal
10.00 Eu pot ! (redifuzare)
11.00 Vedeta familiei. (redifuzare)
12.30 Vis sau realitate. (R)
13.00 Cu ai mei! (redifuzare)
14.00 Telejurnal
14.30 Ora Regelui. (redifuzare)
15.30 Copiii spun cu Virgil Ianțu. (redifuzare)
16.00 Care pe care. (redifuzare)
16.55 Zi de zi cu părintele Constantin Necula
17.00 Dincolo de alb și negru. (redifuzare)
18.00 Țară, țară, cine ești?
19.00 Teleenciclopedia
19.45 Sport
20.00 Telejurnal
20.55 Meteo
21.00 Victor Frankenstein. (Regatul Unit, SUA, 2015) Regia Paul McGuigan
23.05 Profesioniștii ...
00.05 Țară, țară, cine ești?
01.05 Dincolo de alb și negru

TVR 2

07.00 Teleshopping **07.30** România…în bucate (R) **09.00** Generația Fit **09.30** Fără prejudecăți **10.00** Mic dejun cu un campion **11.00** D'ale lu' Mitică (R) **12.00** Telejurnal Sport Meteo **12.30** Cum vă merge ? **13.00** Azi pentru maine **14.00** Vara amintirilor **15.00** Rivalii Redifuzare **17.00** Memorialul durerii **18.00** Ora de știri **18.55** E vremea ta! **19.05** Comisarul Rex: aventuri la Viena (Austria, 1994-2004) **20.00** Film Haos la Versailles (A little chaos – Regatul Unit, 2014) Regia: Alan Rickman Cu: Kate Winslet, Matthias Schoenaerts, Alan Rickman, Stanley Tucci **22.15** Urmărită în Idaho (Last seen in Idaho – SUA, 2018) **00.15** Rivalii (R) **02.05** Ora de știri (R) **02.55** E vremea ta! (R) **03.05** Film (R) Haos la Versailles

TVR 3

7:55 Filler ABC-ul democratiei **8:00** Monocrom (r) **8:30** Biruitorii (redifuzare) **9:00** Spirit si credinta (redifuzare) **9:55** Memoria tiparului **10:00** Drumuri aproape (redifuzare) **10:30** Identitate Basarabia (redifuzare) **11:00** FamiliON (redifuzare) **12:00** Transparențe (redifuzare) **13:00** Selfie (redifuzare) **13:30** Dăruiește România ! (redifuzare) **14:55** Filler ABC-ul democratiei **15:00** Sport maxim **16:00** Calator de meserie (redifuzare) **16:30** Meseriasii (redifuzare) **17:00** Vedere cu olteni (redifuzare) **17:30** În prelungiri **18:55** Art pass Emisiune dedicată vieții culturale externe; **19:00** Festivara (redifuzare) **19:55** Rafinament plus **20:00** Din arhiva TVR **20:50** Art pass **21:00** Drumul lui Leșe (redifuzare) **21:50** Memoria tiparului **22:00** Program preluat de la Televiziunea Publică din Ucraina **24:00** În prelungiri (R)

PRO TV

06:00 Lecții de viață. (reluare)
07:00 Știrile PRO TV
10:00 Fotbal și nebunii. (2005)
12:00 Batem palma? (reluare)
13:00 Absolut tot. (2017)
15:00 Cavalerul negru. (2001)
17:00 Chemarea străbunilor. (2020)
19:00 Știrile PRO TV
20:00 Terminatorul: Genisys. (2015) John Connor (Jason Clarke), liderul rezistenței oamenilor, îl trimite pe sergentul Kyle Reese (Jai Courtney) înapoi în 1984 ca să o protejeze pe Sarah Connor (Emilia Clarke) și să se asigure că omenirea va avea un viitor pașnic. Însă lucrurile iau o întorsătură neașteptată și se creează o fractură în linia temporală. Astfel, Reese se trezește într-o versiune nouă a trecutului care îi este necunoscută, unde are aliați surprinzători, inclusiv pe Gardian (Arnold Schwarzenegger), inamici periculoși, dar și o nouă misiune: să reseteze viitorul.
22:30 Transformers: Ultimul cavaler. (2017)
01:45 Black Knight. (reluare)
03:45 Doctor de bine
04:15 Everything, Everything. (reluare)

PRIMA TV

07:00 Exclusiv VIP **09:00** Poezie si delicateturi **11:30** Flash monden **11:00** Film: Rapirea fecioarelor aventuri, Romania, 1968 **13:00** Film: Fratii Jderi, aventuri, Romania, 1974 Cu: Gheorghe Cozorici **16:00** Schimb de mame **18:00** Focus 18 - cele mai importante știri ale zilei **19:00** Focus special **19:30** Flash monden **20:00** Schimb de mame **22:00** Emisiune: Cursa iubirii (redifuzare) **01:00** Exclusiv VIP (r) **03:00** Poezie si delicateturi **05:00** Flash monden **06:00** Focus (r)

PRO ARENA

06:00 Atelierul Meșterilor **07:00** Stiri **07:30** Marea Țăcăneală **08:30** Colecția de la Count's Kustoms **10:30** Legende din wrestling: WWE **12:30** Stiri **13:00** Apropo TV **14:00** Atelierul Meșterilor **15:00** Stiri **15:30** Războaiele depozitelor: Texas **17:30** Handbal masculin: CSM Constanta - CS Dinamo București **19:00** Legende din wrestling: WWE **21:00** Atletico-Textila **22:00** BOX Mania **23:00** Contact Arena **00:00** Stiri **00:30** AtleticoTextila **01:30** BOX Mania

ANTENA 1

06.00 Observator/Sport/Meteo
09.00 Celebrity Splash: Vedete la apa
13.00 Observator
15:00 Poftiți pe la noi: Poftiți în Dobrogea
19.00 Observator/Sport/Meteo
20.00 Thor: Iubire si tunete. aventuri SUA 2022 Regia: Taita Waititi Cu: Chris Hemsworth, Tom Hiddleston, Natalie Portman. Thor, Zeul Tunetului își unește puterile cu Regele Valkyrie, Korg și cu fosta sa iubită, devenită între timp noul „Mighty Thor", pentru a înfrunta un ucigaș galactic cunoscut sub numele de „Gorr the God Butcher", care vrea să anihileze specia zeilor, căutând răzbunare.
22.30 War Dogs: Baieti cu munitie. actiune SUA 2017 Regia: Todd Phillips Cu: Jonah Hill, Milles Teller. Războiul din Irak devine cea mai profitabilă afacere pentru doi tineri prieteni din Miami, mai ales după ce o inițiativă guvernamentală permite micilor întreprinzători să liciteze pentru contracte cu armata americană.
00.30 Temptation Island

ACASĂ

06:00 Ajutor, ma indragostesc (reluare) **08:00** Lectii de viata (reluare) **09:00** Bazarul de Acasă - Intrebarea Mesei Rotunde **10:00** Poveste de vară (reluare) **12:00** Numai langa tine **15:00** Ajutor, ma indragostesc **17:00** Lectii de viata **18:00** Calea spre iertare **20:00** Regina (2008) **21:30** Casa de pe plajă **23:30** Dulce razbunare **00:30** Regina (reluare) **02:00** Bazarul de Acasă - Intrebarea Mesei Rotunde (reluare) **03:00** Lectii de viata (reluare) **04:00** Casa de pe plajă (r)

DIVA

06:30 De la început Romance 2023 **08:30** Prietenul perfect Romantic comedy 2023 **10:25** Dragoste la South Beach Romantic comedy 2021 **12:15** Totul pentru dragoste Romantic comedy 2017 **14:10** Pe aripile dragostei Romance 2020 **16:00** Sullivan's Crossing **18:00** Sullivan's Crossing **20:00** Sullivan's Crossing **22:00** Sullivan's Crossing **00:00** Sullivan's Crossing **01:00** Sullivan's Crossing **02:00** Acasă la tine Romance 2023 **03:55** Dreptul familiei

FILM NOW

07:20 Dincolo de uși. Romantic, 1998. Regia: Peter Howitt.
08:55 Pinguinii domnului Popper. Comedie, 2011. Regia: Waters Mark.
10:25 Speed Racer. Aventuri, 2008. Regia: Lana Wachowski; Lilly Wachowski.
12:35 Master and Commander: La capătul Pământului. Aventuri, 2003. Regia: Weir Peter.
14:45 Regulile nu se aplică. Romantic, 2016. Regia: Warren Beatty.
16:45 Infinit. Acțiune, 2021. Regia: Antoine Fuqua.
18:25 Sunt spion. Acțiune, 2002. Regia: Betty Thomas.
20:00 I Wanna Dance with Somebody. Biografic, 2022. Regia: Kasi Lemmons.
22:20 Lichidați-i! Acțiune, 2007. Regia: Michael Davis.
23:45 Proud Mary - Asasina . Acțiune, 2018. Regia: Babak Najafi.
01:10 Ceilalți. Thriller, 2001. Regia: Alejandro Amenábar.
02:50 Legături de sânge. Thriller, 2013. Regia: Guillaume Canet.
04:50 Mami. Dramă, 2014. Regia: Xavier Dolan. Cu: Anne Dorval.

CINEMAX

07:00 Uneori mă gândesc la moarte **08:35** Ben Hur **10:35** We Have a Pope **12:20** Plouă în casă Dramă, 2023 **13:40** Creaturile lui Dumnezeu Dramă, Irlanda, 2022 **15:20** Trei familii Ep. 1 **16:20** Trei familii Ep. 2 **17:25** Ben Hur Acțiune, SUA, 2016 **19:25** Uneori mă gândesc la moarte Dramă Comedie, SUA, 2023 **21:00** The Revenant: Legenda lui Hugh Glass Dramă, SUA, 2015 **23:35** Poveste din viitor **01:25** Raportul **03:30** Febra mediteraneană **05:25** Mă iubești?

AXN

07:05 Recomandare seriale **07:50** Câinele... sau viața! **09:50** Recrutul **10:45** Recrutul **11:45** CSI: Vegas **12:40** CSI: Vegas **13:30** CSI: Vegas **14:25** CSI: Vegas **15:20** CSI: Vegas **16:20** Cititorii de oase **17:15** Cititorii de oase **18:05** Cititorii de oase **19:05** Cititorii de oase **20:00** Cititorii de oase **21:00** Un detectiv afemeiat Actiune, Franta, 2018 **22:55** Teenage Mutant Ninja Turtles Actiune, SUA, 2014 **01:00** Teenage Mutant Ninja Turtles: Out Of The Shadows

HBO

06:00 CJ7. Comedie, Hong Kong, 2008. Regia: Stephen Chow.
07:25 Argonauții: Povești șoricești. Animație, Franța, 2022.
09:00 Dl Turner. Dramă, Marea Britanie, 2014. Regia: Mike Leigh.
11:30 Madeleine Collins. Dramă, Franța, 2021. Regia: Antoine Barraud.
13:20 Scânteia mării. Dramă, Belgia, 2023.
14:55 Uite-i cum fug. Comedie, Marea Britanie, 2022.
16:35 Marea aventură LEGO. Animație, SUA, 2014.
18:15 Marea aventură Lego 2. Animație, SUA, 2019. Regia: Mike Mitchell.
20:00 Clubul miracolelor. Dramă-Comedie, Irlanda, 2023.
21:30 Furiosa: Saga Mad Max. Acțiune, Australia, 2024.
23:55 Sisu. Acțiune, Finlanda, 2022. Regia: Jalmari Helander.
01:25 Cartea Morților: Posesie demonică. Horror, SUA, 2022. Regia: Lee Cronin.
03:00 Nimic la fel. Dramă, Ungaria, 2022. Regia: Fanni Szilágyi.
04:25 Preferata lui Miller. Dramă-Comedie, SUA, 2024. Regia: Jade Halley Bartlett.

CINEMAX 2

07:00 Reality Dramă, SUA, 2023 **08:25** Micuțul Tate Dramă, SUA, 1991 **10:05** Defecte Dramă Comedie, SUA, 2023 **11:40** Doar o dată Dramă, Spania, 2021 **13:05** Nayola Dramă, Portugalia, 2022 **14:30** Rose Dramă Comedie, Danemarca, 2022 **16:20** Radical Dramă, Mexic, 2023 **18:25** Micuțul Tate Dramă, SUA, 1991 **20:05** Reality Dramă, SUA, 2023 **21:30** Vise plăcute Dramă, Olanda, 2023 **23:15** Marea timpului Dramă, Olanda, 2022 **01:10** Fiica eternă Dramă, SUA, 2022

AXN BLACK

07:00 Teleshop **10:00** Xena: Prințesa Războinică **11:00** Xena: Prințesa Războinică **12:00** Teleshop **14:00** O lume dispărută **14:55** O lume dispărută **15:55** O lume dispărută **16:55** O lume dispărută **17:50** O lume dispărută **18:50** Adventure Inc. Actiune, SUA, 2003 **19:50** Adventure Inc. **20:45** Adventure Inc. **21:45** Adventure Inc. **22:45** Adventure Inc. **23:40** O lume dispărută **00:40** O lume dispărută **01:35** O lume dispărută **02:20** Crimele din Hel **03:05** Crimele din Hel

HBO 2

07:00 Jucători de rezervă 2: Să-i dăm bătaie! Comedie, SUA, 2019. **08:30** Părinți și copii. Dramă, SUA, 2005. Cu: Owen Kline, Jeff Daniels, Laura Linney. **09:50** Ultimul act. Dramă, Marea Britanie, 2018. **11:30** Băieții răi. Animație, SUA, 2022. Regia: Pierre Perifel. **13:10** Prostuțul. Comedie, SUA, 2023. **14:45** Brokerii apocalipsei. Dramă-Comedie, SUA, 2015. **16:55** Gaga Chromatica Ball **18:45** Ave, Cezar! Comedie, SUA, 2016. Cu: Josh Brolin, George Clooney, Alden Ehrenreich. **20:30** Petrecere acasă. Comedie, SUA, 2023. **22:10** Lumea financiară **23:15** Zborul de noapte **00:05** Tokyo Vice **01:05** Steagul nostru înseamnă moarte **01:35** Oblivion. Planeta uitată. SF, SUA, 2013. Cu: Tom Cruise, Morgan Freeman, Olga Kurylenko. **03:40** Tăișul sabiei. Dramă, Franța, 2023. **05:20** Pasionați de mâncare. Romantic, Olanda, 2022. Regia: Mannin De Wildt. Cu: Sanne Vogel, Sinan Eroglu.

HBO 3

06:00 Miracolul de la cofetărie **07:25** Hotel Transilvania **08:55** Hotel Transilvania 2 **10:20** Hotel Transilvania 3: Monștrii în vacanță **11:55** Spencer **12:40** Steaua Laurei **14:00** Ca o oaie printre lupi **15:40** Wonka **17:35** Tenet **20:00** Casa Dragonului: Un fiu pentru un fiu **20:55** Casa Dragonului **22:05** Casa Dragonului **23:10** Casa Dragonului: Dragonul Roșu și cel Auriu **00:10** Casa Dragonului: Regent **01:10** Casa Dragonului **02:15** Casa Dragonului **03:15** Casa Dragonului **04:20** Se întoarce soiul rău.

PRO CINEMA

06:15 Batem palma? (r) **08:15** Aventuri: Jack and the Beanstalk (reluare) **10:15** Divertisment: La bloc (reluare) **12:30** Comedie, dramă: Truman Show (reluare) **14:30** Dramă: Mistere încrucișate: Coborârea (2021) **16:15** Aventuri: Goosebumps: Îți facem părul măciucă (2015) **18:15** Divertisment: La bloc **20:30** Comedie: Fata care promitea (2012) **22:30** Dramă: Umbra conștiinței (2014) **00:45** Comedie: Fata care promitea (r) **02:45** Apropo Tv **03:45** La bloc (reluare)

HAPPY

06.00 Magazin informativ: Happy Cafe (r) **07.30** Dragoste și ură (r) **09.30** Teleshopping **09.45** Moștenirea (s) Cu: Halil Ibrahim Ceyhan, Sila Turkoglu, Berat Ruzgar Ozkan **12.45** Suleyman Magnificul (r) **15.00** Capcana iubirii (r) **18.00** Golden Boy - Dragoste rebelă (r) **20.00** Suleyman Magnificul (s) Cu: Halit Ergenc, Nur Fettahoglu, Selim Bayraktar **22.30** Adela (s) **01.00** Suleyman Magnificul (r) **03.15** Adela (r) **05.15** Magazin informativ: Happy Cafe (r)

TVR 1

07.00 Telejurnal matinal
09.45 Teleshopping
10.00 AgroStrategia
11.00 1989 - DECEMBRIE ROȘU. (R)
12.00 Teleshopping
12.30 Parlamentul României
13.00 Oamenii și legea. (r)
13.55 Vorbește corect! (redifuzare)
14.00 Telejurnal
14.55 Zi de zi cu părintele Constantin Necula
15.00 Akzente. (redifuzare)
15.55 Akzente (II)
16.45 Descoperiri care au schimbat lumea. (Franța, 2021)
17.15 Prințul Jumong
18.30 Omul anului
19.35 Fata cu cartea. (r)
20.00 Telejurnal
20.55 Meteo
21.00 Dosar România. (r)
23.00 1989 - DECEMBRIE ROȘU (redifuzare)
24.00 Omul anului (R)
01.00 Maigret întinde o capcană

TVR 2

07.00 Generația Fit **07.25** România…în bucate (R) **07.50** Între cer și mare (Chroniques du Sud – Découverte) **08.15** Doar să gustați...**08.45** Teleshopping **09.00** Puternici, impreuna (R) **10.00** Teleshopping **10.30** Magazin Deutsche Welle **11.00** Documentar 360°GEO Cositul fânului alpin, o tradiție elvețiană **12.00** Telejurnal **12.40** Teleshopping **13.00** Cultura minorităților **13.30** Fără prejudecăți (R) **14.00** Cursa prin istorie (R) **15.00** Muzica timpului tău **15.30** Toamna amintirilor **17.30** România…în bucatè **18.00** Ora de știri **18.50** E vremea ta! **19.05** Comisarul Rex: aventuri la Viena **20.00** Gari de poveste **21.00** Duelul pianelor **23.00** Comisarul Rex: aventuri la Viena **00.00** Destine ca-n filme (R) **01.00** Memorialul durerii

TVR 3

7:00 Telematinal **7:55** Filler ABC-ul democratiei **8:00** Telematinal **8:55** Teleshopping **9:00** Vedere cu olteni **9:30** Locuri, oameni si comori **9:55** Teleshopping **10:00** Cântec și poveste (R) **10:50** Memoria tiparului **11:00** Toți împreună (redifuzare) **12:50** Teleshopping **13:05** Piper pe limba (redifuzare) **13:55** Teleshopping **14:00** Tableta de sănătate (redifuzare) **14:55** Filler ABC-ul democratiei **15:00** Cântec și poveste (redifuzare) **16:00** Vara pentru voi **16:55** Teleshopping **17:00** Telejurnal regional **17:30** Lumea de aproape (redifuzare) **17:55** Teleshopping **18:00** Se întâmplă acum **19:55** Art pass **20:00** La sfatul popular **21:50** Memoria tiparului **24:00** Se întâmplă acum (R) **1:50** Art pass **2:00** La sfatul popular (R) **3:50** Memoria tiparului **5:55** Art pass **6:00** Program preluat de la Televiziunea

PRO TV

06:00 Știrile PRO TV
10:30 Vorbește lumea
13:00 Știrile PRO TV
14:00 Lecții de viață
15:00 La Măruță
17:00 Știrile PRO TV
18:00 Batem palma?
19:00 Știrile PRO TV
20:30 Las Fierbinți
21:30 Condamnat să ucidă. (2014) Kevin Costner este Ethan Runner, un spion internațional implicat în descifrarea planurilor celor mai periculoși răufăcători. Chiar dacă Ethan intenționează să renunțe la carieră pentru a se reapropia de soția (Connie Nielsen) și fiica (Hailee Steinfeld) ținute ani de zile la distanță pentru a nu le implica în misiunile lui, eroul are o ultimă sarcină de îndeplinit: să descopere identitatea unui terorist gata să ucidă mii de oameni, asta în timp ce trebuie să aibă grijă de fiica lui adolescentă pentru câteva zile.
23:45 Știrile PRO TV
00:15 Norbit. (2007)
02:15 Las Fierbinți. (reluare)
03:00 Vorbește lumea. (reluare) Vorbește lumea este o emisiune de divertisment, prezentată de Shurubel, Bogdan Ciudoiu și Adela Popescu.
05:00 Batem palma? (reluare)

PRIMA TV

07:00 Exclusiv VIP (r) **09:00** Poezie si delicateturi (reluare) **11:03** Teleshopping live **13:10** Serial: Iubire imposibila **14:00** Focus 14 **16:00** EXCLUSIV VIP cu Cristi Brancu (reluare) **18:00** Focus **19:30** Flash monden **20:00** Serial: New Amsterdam (2 episoade) **22:00** Focus **23:30** Exclusiv VIP (reluare) **01:30** New Amsterdam (reluare) **03:30** Serial: Iubire imposibila (reluare) **04:30** Serial: Iubire imposibila (reluare) **05:30** Focus 22 (reluare)

PRO ARENA

07:30 Așii amanetului **08:30** Marea Țăcăneală **09:30** Brooklyn 99 **10:30** Prințul din Bel Air **11:30** M.A.S.H. **12:30** Stiri **13:00** Ce spun românii **14:00** Așii amanetului **15:00** Marea Țăcăneală **16:00** Brooklyn 99 **17:00** Prințul din Bel Air **18:00** M.A.S.H. **19:00** Războaiele depozitelor: Texas **20:00** Colecția de la Count's Kustoms **21:00** Arma Mortala **22:00** Cobra 11 în alertă **23:00** Războaiele depozitelor: Texas **00:00** Stiri **00:30** Arma Mortala **01:30** Cobra 11

ANTENA 1

06.00 Observator/Sport/Meteo
08.00 'Neatza cu Razvan si Dani
12.00 Observator
14.00 Iubire de 10 cu Simona Gherghe - sezon nou
17.00 Observator
18.00 Esti mai destept decat un copil de clasa a V-a ? sezon nou
19.00 Observator/Sport
20.30 Drumul Zeilor - premiera. Jurnal de calatorie - Drumul Zeilor Thailanda, Malaysia și Indonezia sunt țările care vor pune la grea încercare cele 9 perechi de vedete dornice de aventură la capătul lumii. Obiceiuri străine, călduri insuportabile, bariere lingvistice, trafic infernal, restricții religioase sunt doar câteva din obstacolele cu care concurenții trebuie să se confrunte pentru a obține marele premiu. Andreea Samson, Mihai Găinușă și Oana Paraschiv, colega lui de radio, Nicolai Tand și Sorin Brotnei, nașul și finul, Betty Salam și soțul ei, Cătălin, comedianții Ioana State și Mane Voicu, content creator-ul și antreprenoarea Carmen Negoiță și sora ei, Andreea.
00.00 Observator/Sport
00.45 Asia Express

ACASĂ

06:00 Flori insangerate (reluare) **08:00** Leylifer (reluare) **09:00** Familia (reluare) **10:00** Cabo, iluzii in Paradis **11:00** Știrile Acasă Actualități **12:00** Amor real **13:00** Valuri de pasiune **15:00** Știrile Acasă Magazin **16:00** Fata cu ochi de onix **17:00** Feluri de iubire **19:00** Flori insangerate **21:00** Leylifer **22:00** Familia **23:00** Dulce razbunare Cu: Furkan Andic **00:00** Amor real (reluare) **01:00** Leylifer (reluare) **02:00** Dila-Hanim **05:00** Știrile Acasă Magazin (reluare)

DIVA

06:15 Misterele de pe Martha's Vineyard **08:10** Domnișoară de onoare profesionistă 2023 **10:10** Capsula timpului Romance 2021 **12:05** Chesapeake Shores **13:05** Chesapeake Shores **14:05** Două bilete spre paradis Romance 2022 **16:05** Dragoste la podgorie 2023 **18:00** Chesapeake Shores **19:00** Chesapeake Shores **20:00** Mistere la talcioc Drama, USA 2013 **22:00** Vise îngropate Romantic Drama 2023 **23:50** Misterele de pe Martha's Vineyard

FILM NOW

06:35 Talladega Nights: Balada lui Ricky Bobby. Comedie, 2006. Regia: Adam McKay.
08:15 Misterele Darrow: Cazul cântăreței. Dramă, 2018. Regia: Mel Damski.
09:35 Călătoria vieții. Aventuri, 2016. Regia: Jordan Roberts.
11:15 O altă șansă. Comedie, 2000. Regia: Brett Ratner.
13:15 Uimitorul Om-Păianjen. Acțiune, 2012. Regia: Marc Webb.
15:25 Cea de-a 9-a viață a lui Louis Drax. Thriller, 2016. Regia: Alexandre Aja.
17:10 Peștioarea Regală. Romantic, 2018. Regia: Mike Rohl.
18:35 Hot Pursuit: Urmărire periculoasă. Comedie, 2015. Regia: Anne Fletcher.
20:00 Judecătorul. Dramă, 2014. Regia: David Dobkin.
22:15 Anomalie. Horror, 2019. Regia: Nicholas McCarthy.
23:50 Trenul asasinilor. Acțiune, 2022.
01:50 Patru nunți și o înmormântare. Romantic, 1994. Regia: Mike Newell.
03:45 Spotlight. Biografic, 2015. Regia: Tom McCarthy.
05:45 Uimitorul Om-Păianjen. Acțiune, 2012. Regia: Marc Webb.

CINEMAX

07:00 Medusa Deluxe **08:45** Zero iunie Dramă, Israel, 2022 **10:30** Întâlnire cu Joe Black Dramă, SUA, 1998 **13:25** Semret Dramă, Elveția, 2022 **14:50** LOLA SF, Irlanda, 2022 **16:10** Gustul merelor este roșu Dramă, Israel, 2022 **17:35** Zero iunie Dramă, Israel, 2022 **19:20** Marinette Biografic, Franța, 2023 **21:00** Fir întins Dramă, SUA, 2023 **23:00** Bristol Fashion **00:40** Fata a zburat **02:15** Căminul ororilor **03:50** Revederi **05:15** Femeia ideală pentru mine

AXN

07:00 Stargate: Atlantis **07:55** MacGyver **08:55** MacGyver **09:50** Stargate: Atlantis **10:50** Stargate: Atlantis **11:45** MacGyver **12:45** MacGyver **13:40** Castle **14:35** Castle **15:25** Cititorii de oase **16:25** Csi **17:20** MacGyver **18:10** MacGyver **19:05** Castle **20:00** Castle **21:00** Recrutul **21:55** Recrutul **22:50** Simbolul pierdut **23:50** Castle **00:45** Castle **01:45** Recrutul **02:25** Recrutul **03:10** NCIS: Anchetă militară Cu: Mark Harmon **04:00** Teleshop

HBO

06:00 Dl Holmes. Dramă, Marea Britanie, 2015. Regia: Bill Condon.
07:45 Anatomia unei prăbușiri. Dramă, Franța, 2023. Regia: Justine Triet.
10:15 Mascaradă. Dramă-Comedie, Franța, 2022. Regia: Nicolas Bedos.
12:25 Madame Web. Acțiune, SUA, 2024. Regia: S.J. Clarkson.
14:20 Wonka. Aventuri, Marea Britanie, 2023. Regia: Paul King.
16:15 Brokerii apocalipsei. Dramă-Comedie, SUA, 2015. Regia: Adam Mckay.
18:25 Copilul. Dramă, Franța, 2023. Regia: Guillaume Nicloux.
20:00 Cora Bora. Dramă-Comedie, SUA, 2023. Regia: Hannah Pearl Utt.
21:30 Faye. Documentar, SUA, 2024. Regia: Laurent Bouzereau.
23:00 Cimpanzei
00:05 Cartea lui Clarence. Dramă-Comedie, SUA, 2024. Regia: Jeymes Samuel.
02:10 Focul viu. Horror, SUA, 2022. Regia: Keith Thomas.
03:45 Mascaradă. Dramă-Comedie, Franța, 2022. Regia: Nicolas Bedos. Cu: Pierre Niney, Isabelle Adjani, François Cluzet.

CINEMAX 2

07:00 Ce a văzut Lucia **08:50** Mama Roma Dramă, Italia, 1962 **10:40** Fără urși Dramă, Iran, 2022 **12:30** Sommersby Dramă, Franța, 1993 **14:25** Pământul femeilor Dramă, Italia, 2023 **16:15** Umberto D. Dramă, Italia, 1952 **17:45** Mama Roma Dramă, Italia, 1962 **19:35** Glorie și speranță **21:30** The Revenant: Legenda lui Hugh Glass Dramă, SUA, 2015 **00:05** Catifeaua albastră **02:05** Jupuit **02:25** Confesiunile lui Felix Krull **04:20** Ce vedem când ne uităm spre cer?

AXN BLACK

07:00 Teleshop **10:00** O lume dispărută **11:00** O lume dispărută **12:00** Teleshop **14:00** MacGyver **14:50** Echipa de soc **15:55** Adventure Inc. **16:50** Adventure Inc. **17:50** O lume dispărută **18:50** Lumea dispărută **19:45** Xena: Prințesa Războinică **20:45** Echipa de soc **21:45** MacGyver **22:40** Adventure Inc. **23:40** Adventure Inc. **00:30** Xena: Prințesa Războinică **01:25** Lumea dispărută **02:30** Prezentați armele **03:15** Prezentați armele **04:05** Totul despre mașini

HBO 2

07:00 Suflet neliniștit. Dramă, SUA, 2011. **08:30** 42 de secunde. Dramă, Spania, 2022. **10:20** Rachel se mărită. Dramă, SUA, 2008. **12:10** Prietenii tăi **12:30** Prietenii tăi **12:55** Inseparabilii. Animație, Belgia, 2023. Regia: Jérémie Degruson. **14:25** Succesul lui Youssef Salem. Comedie, Franța, 2022. **16:00** Marea de copaci. Dramă, SUA, 2015. **17:50** Tokyo Vice **18:50** Ea a venit la mine. Dramă-Comedie, SUA, 2023. **20:30** Adam Întâiul. Dramă, SUA, 2024. Regia: Irving Franco. Cu: Oakes Fegley, David Duchovny, T.R. Knight, Larry Pine, Billy Slaughter **22:10** Regele iernii **23:05** Casa Dragonului **00:15** Costumul. Polițist, SUA, 2022. **02:00** Cameră mortală. Thriller, SUA, 2023. Cu: Uma Thurman, Joe Manganiello, Samuel L. Jackson, Maya Hawke. **03:40** Mașina de bani. Polițist, SUA, 2016. Cu: George Clooney, Julia Roberts. **05:20** Adam Întâiul. Dramă, SUA, 2024. Regia: Irving Franco. Cu: Oakes Fegley.

HBO 3

06:00 Lady Bird **07:35** Șirumfii: Satul pierdut **09:05** Teoria Big Bang **09:45** Godzilla x Kong: Un nou imperiu **11:35** Prostuțul **13:10** Pe platourile de filmare **13:35** Zillion **15:50** Marea escapadă **17:25** Lumea financiară **18:30** Nu-i totul alb sau negru **19:30** Totul despre sex **21:00** Știrile săptămânii **21:40** Ecaterina **22:35** Afurisitul de Michael Che **23:00** Spune-mi totul **23:50** Unde dai și unde crapă **01:30** Știrile săptămânii **02:10** Ecaterina **03:05** Se întoarce soiul rău **04:30** Prețul adevărului.

PRO CINEMA

05:45 La Maruta (reluare) **07:45** Familie, romantic: Pizza My Heart (reluare) **09:45** Divertisment: La bloc (reluare) **12:00** Comedie romantică: Love You Like That (reluare) **14:15** Comedie, aventuri: Josh și S.A.M. (1993) **16:15** Dramă: Povestea unei cowgirl (2017) **18:15** Divertisment: La bloc **20:30** Acțiune: Dispăruta (2012) **22:30** Acțiune: Patriotul (2000) **02:00** Acțiune: Gone (reluare) **03:45** La Maruta (reluare) **05:30** Divertisment: La bloc (reluare)

HAPPY

06.00 Rebelde (s) **07.00** Jurământul (r) **09.15** Capcana iubirii (r) **11.30** Maria Mercedes (s) **13.30** Happy Cafe **14.00** Nu mă părăsi! (r) **15.00** Dragoste și ură (r) **16.00** Jurământul (s) **18.00** 1001 nopți (s) **19.00** Nu mă părăsi! (s) **20.00** Capcana iubirii (s) **22.00** Dragoste și ură (s) **23.00** Dragostea plutește în aer (s) **00.00** 1001 nopți (r) **01.00** Nu mă părăsi! (r) **02.00** Happy Cafe (r) **02.30** Dragostea plutește în aer (r) **03.15** Jurământul (r) **04.45** Happy Cafe (r)

TVR 1

07.00 Telejurnal matinal
09.45 Teleshopping
10.00 AgroStrategia
11.00 1989 - DECEMBRIE RO-ŞU (R)
12.00 Teleshopping
12.30 Istorii incredibile. (Franța, 2016 - 2019)
13.00 Oamenii şi legea
13.55 Vorbeşte corect!
14.00 Telejurnal
14.55 Zi de zi
15.00 Convieţuiri
15.55 Convieţuiri (II)
16.45 Descoperiri care au schimbat lumea
17.15 Prinţul Jumong. (Coreea de Sud, 2006)
18.30 Punctul critic. (redifuzare)
19.35 Fata cu cartea. (redifuzare)
20.00 Telejurnal
21.00 Maigret întinde o capcană
22.50 1989 - DECEMBRIE RO-ŞU (redifuzare)
23.50 Punctul critic (R)
00.55 Totul de vânzare

TVR 2

07.25 România…în bucate (R) **07.50** Între cer şi mare (Chroniques du Sud – Découverte), Franța, 2015 **08.15** Doar să gustaţi... (Goûtez-voir, Franța, 2014) **08.45** Teleshopping **09.00** Puternici, impreuna (R) **10.00** Teleshopping **10.30** Magazin Deutsche Welle **11.00** Documentar 360°GEO Valea Rezia – o tradiție muzicală **12.00** Telejurnal **12.40** Teleshopping **13.00** Cultura minorităților **13.30** Cap compas (R) **14.00** Azi pentru maine (R) **15.00** Muzica timpului tău **15.30** Toamna amintirilor **16.30** Puternici, impreuna **17.30** România…în bucate **18.00** Ora de ştiri **18.50** E vremea ta! **19.05** Comisarul Rex **20.00** Cursa prin istorie **21.00** Duelul pianelor **23.00** Comisarul Rex **00.00** Dincolo de porţile palatelor **01.00** Vara amintirilor

TVR 3

7:00 Telematinal **7:55** Filler ABC-ul democratiei **8:00** Telematinal **8:55** Teleshopping **9:00** Vedere cu olteni **9:30** Locuri, oameni si comori **9:55** Teleshopping **10:00** Potcoava de piatra (Romania, 1972) **11:00** Toţi împreună (redifuzare) **12:50** Teleshopping **13:05** Educatie 9 (redifuzare) **13:55** Teleshopping-Publicitate **14:00** Tableta de sănătate (redifuzare) **14:55** Filler ABC-ul democratiei **15:00** Cântec şi poveste (redifuzare) **16:00** Vara pentru voi **16:55** Teleshopping **17:00** Telejurnal regional **17:30** Lumea de aproape (redifuzare) **17:55** Teleshopping **18:00** Se întâmplă acum **19:55** Art pass **20:00** La sfatul popular **21:50** Memoria tiparului **24:00** Se întâmplă acum (R) **1:50** Art pass Emisiune dedicată vieţii culturale externe; **2:00** La sfatul popular (R) **3:50** Memoria tiparului

PRO TV

06:00 Ştirile PRO TV
10:30 Vorbeşte lumea
13:00 Ştirile PRO TV
14:00 Lecţii de viaţă
15:00 La Măruţă
17:00 Ştirile PRO TV
18:00 Batem palma?
19:00 Ştirile PRO TV
20:30 Las Fierbinţi
21:30 Rampage: Scăpaţi de sub control. (2018) Megastarul internațional Dwayne Johnson interpretează rolul unui primatolog care şi-a făcut un obicei din a ține oamenii la distanță. Singura legătură specială a lui Davis Okoye (Dwayne Johnson) este cea pe care o are cu George, o gorilă extrem de inteligentă, de care a avut grijă încă de când s-a născut. Atunci când un experiment genetic dă greş, blândul animal se transformă într-o imensă bestie violentă. Situația devine într-adevăr dramatică atunci când sunt descoperite şi alte animale care au suferit mutaţii similare.
23:30 Ştirile PRO TV
00:00 Trenul cu bani. (1995)
02:15 Las Fierbinţi. (reluare)
03:00 Vorbeşte lumea. (reluare)
05:00 Batem palma? (reluare)

PRIMA TV

07:00 Exclusiv VIP (reluare) **09:00** Poezie si delicateturi (reluare) **11:03** Teleshopping live **13:10** Serial: Iubire imposibila **14:00** Focus 14 **16:00** EXCLUSIV VIP cu Cristi Brancu (reluare) **18:00** Focus **19:30** Flash monden **20:00** Cronica carcotasilor Cu: Şerban Huidu, Codruţ Kegheş, Cristian Hrubaru si Ioana Petric **22:00** FOCUS **23:30** Exclusiv VIP (reluare) **01:30** Cronica Carcotasilor (reluare) **03:30** Serial: Iubiri secrete **04:30** Serial: Iubire imposibila (reluare)

PRO ARENA

07:30 Aşii amanetului **08:30** Marea Ţăcăneală **09:30** Brooklyn 99 **10:30** Prinţul din Bel Air **11:30** M.A.S.H. **12:30** Stiri **13:00** Ce spun românii **14:00** Aşii amanetului **15:00** Marea Ţăcăneală **16:00** Brooklyn 99 **17:00** Prinţul din Bel Air **17:30** Handbal feminin: CSM Tg. Jiu - CS Rapid Bucureşti **19:00** Războaiele depozitelor: Texas **20:00** Colecţia de la Count's Kustoms **21:00** Arma Mortala **22:00** Cobra 11 în alertă **23:00** Războaiele depozitelor: Texas **00:00** Stiri

ANTENA 1

06.00 Observator/Sport/Meteo
08.00 'Neatza cu Razvan si Dani
12.00 Observator
14.00 Mireasa – Iubire de 10 cu Simona Gherghe
17.00 Observator
18.00 Esti mai destept decat un copil de clasa a V-a ? sezon nou
19.00 Observator/Sport/Meteo
20.30 Asia Express - Drumul Zeilor - premiera
00.00 Observator/Sport
00.45 Narcos. thriller Regia: Jose Padilha, Fernando Coimbra, Guillermo Navarro Serialul de la Netflix este povestea adevărată a expansiunii şi a creşterii influenţei cartelurilor drogurilor în lume şi de asemenea a eforturilor autorităţilor de a le ţine piept în cadrul unui conflict sângeros. Serialul surprinde numeroasele forţe implicate în lupta antidrog - sistemul judiciar, poliţia, factorul politic, armata, societatea civilă - şi luptele pentru controlul cocainei, una dintre cele mai preţioase mărfuri din lume.
02.00 REVIZIE TEHNICA
05.00 Esti mai destept decat un copil de clasa a V-a ? (reluare)

ACASĂ

06:00 Flori insangerate (reluare) **08:00** Leylifer (reluare) **09:00** Familia (reluare) **10:00** Cabo, iluzii in Paradis **11:00** Ştirile Acasă Actualităţi **12:00** Amor real **13:00** Valuri de pasiune **15:00** Ştirile Acasă Magazin **16:00** Fata cu ochi de onix **17:00** Feluri de iubire **19:00** Flori insangerate **21:00** Leylifer **22:00** Familia **23:00** Dulce razbunare Cu: Furkan Andic **00:00** Amor real (reluare) **01:00** Leylifer (reluare) **02:00** Dila Hanim **05:00** Ştirile Acasă Magazin (reluare)

DIVA

06:30 Tuns, vopsit, crimă Mystery 2022 **08:25** Case şi mistere **10:20** Dragoste pe drum 2022 **12:10** Chesapeake Shores **13:10** Chesapeake Shores **14:10** Ziua de 27 de ore Romance 2021 **16:10** Dragostea în joc 2023 **18:00** Chesapeake Shores **19:00** Chesapeake Shores **20:00** Două bilete spre paradis Romance 2022 **22:00** Preţul loialităţii 2019 **00:00** Tuns, vopsit, crimă Mystery 2022 **01:55** Dreptul familiei **02:55** Dreptul familiei **03:55** Aproape în paradis

FILM NOW

06:05 Mai rău nu se poate. Comedie, 2001. Regia: Sam Weisman.
07:40 Iepuraşul casei. Comedie, 2008.
09:15 Cutia neagră. Thriller, 2021. Regia: Yann Gozlan.
11:20 Lemony Snicket - O serie de evenimente nefericite. Aventuri, 2004. Regia: Brad Silberling.
13:00 Călătoria vieţii. Aventuri, 2016. Regia: JORDAN ROBERTS.
14:40 Barbaţii în negru. Acţiune, 1997. Regia: Barry Sonnenfeld.
16:10 Nicholas Nickleby. Aventuri, 2002. Regia: Douglas McGarth.
18:20 Talladega Nights: Balada lui Ricky Bobby. Comedie, 2006.
20:00 Puterea banului. Acţiune, 2009. Regia: Tom Tykwer.
21:50 Fugi, ascunde-te şi luptă! Acţiune, 2020. Regia: Kyle Rankin.
23:40 Un profil pentru doi. Comedie, 2017. Regia: Stéphane Robelin.
01:15 Răzbunarea gemenilor 2. Acţiune, 2009. Regia: Troy Duffy.
03:10 3000 de ani de dorinţă. Romantic, 2022. Regia: George Miller.
04:50 Visul Cassandrei. Thriller, 2007. Regia: Woody Allen.

CINEMAX

07:00 Nayola Dramă, Portugalia, 2022 **08:25** Un drum comun **08:40** Exodul **10:25** Jan **10:50** Haină de pietre preţioase Dramă, Mexic, 2022 **12:50** Câinii Dramă, Maroc, 2023 **14:30** Medusa Deluxe Dramă, Marea Britanie, 2022 **16:15** Exodul Dramă, Marea Britanie, 2022 **18:00** Întâlnire cu Joe Black Dramă, SUA, 1998 **21:00** RoboCop Acţiune, SUA, 1987 **22:45** Stăpânii străzilor **00:35** Decameronul **02:20** Toţi zeii din cer **04:00** Animalia **05:35** Reality

AXN

07:05 Stargate: Atlantis **08:00** MacGyver **08:55** MacGyver **09:50** Stargate: Atlantis **10:50** Stargate: Atlantis **11:45** MacGyver **12:40** MacGyver **13:30** Castle **14:25** Castle **15:25** Cititorii de oase **16:20** Csi **17:10** MacGyver **18:05** MacGyver **19:05** Castle **20:00** Castle **21:00** NCIS: Anchetă militară **21:55** Ncis: Hawai'i **22:50** Ncis: Hawai'i **23:45** Castle **00:40** Castle **01:35** NCIS: Anchetă militară **02:15** Ncis: Hawai'i **03:00** Ncis: Hawai'i **04:00** Teleshop

HBO

06:00 Aquaman şi Regatul Pierdut. Acţiune, SUA, 2023. Regia: James Wan.
08:05 Gran Turismo. Acţiune, SUA, 2023. Regia: Neill Blomkamp.
10:20 Floare de măr. Romantic, Ungaria, 2023. Regia: Dóra Szücs.
12:20 Bunica-i şefa! Dramă-Comedie, SUA, 2007. Regia: Garry Marshall.
14:10 Pictează cu auriu. Comedie, Franța, 2023. Regia: Rémi Bezançon.
15:45 Dl Holmes. Dramă, Marea Britanie, 2015. Regia: Bill Condon.
17:30 Anatomia unei răbuşiri. Dramă, Franța, 2023. Regia: Justine Triet.
20:00 Madame Web. Acţiune, SUA, 2024. Regia: S.J. Clarkson.
21:55 Lumea financiară
23:00 Meniul. Thriller, SUA, 2022. Regia: Mark Mylod.
00:45 Omul nostru din Panama. Thriller, SUA, 2001. Regia: John Boorman.
02:35 Copiii tatălui. SF, SUA, 2006. Regia: Alfonso Cuarón. Cu: Clive Owen, Chiwetel Ejiofor, Michael Caine, Julianne Moore, Clare-Hope Ashitey
04:20 Este minunat! Dramă-Comedie, Franța, 2021. Regia: Clovis Cornillac. Cu: Clovis Cornillac, Alice Pol, Manon Lemoine.

CINEMAX 2

07:00 Fără ea Dramă, Iran, 2022 **08:55** Suro Dramă, Spania, 2022 **10:50** Orbul care nu a vrut să vadă Titanicul Dramă Comedie, Finlanda, 2021 **12:20** Linoleum Dramă Comedie, SUA, 2022 **14:05** Înşelăciunea Ep. 1 **14:50** Înşelăciunea Ep. 2 **15:45** Ce a văzut Lucia Dramă, Spania, 2022 **17:40** Suro Dramă, Spania, 2022 **19:40** Fără urşi Dramă, Iran, 2022 **21:30** Vise plăcute Dramă, Olanda, 2023 **23:15** Paradis: Dragoste **01:15** Elaha **03:10** Mierlă, mierlă, mură

CINEMA PRO

05:45 La Maruta (r) **07:45** Romantic, mister: O reţetă letală: misterul biscuiţilor cu ciocolată (r) **09:30** Divertisment: La bloc (r) **11:45** Dramă romantică: Little Women (r) **14:30** Familie, romantic: Pizza, sufletul meu! (2005) **16:30** Comedie, dramă: Fii cineva! (2016) **18:15** La bloc **20:30** Acţiune, comedie: Agenţii de rezervă (2010) **22:45** Omul nostru din Panama (2001) **01:00** Acţiune, comedie: Agenţii de rezervă (reluare) **03:15** La Maruta (r) **05:00** La bloc (reluare)

HBO 2

07:00 Roma. Dramă, Danemarca, 2024. **08:40** Fiul. Dramă, Marea Britanie, 2022. Regia: Florian Zeller. Cu: Hugh Jackman, Laura Dern, Vanessa Kirby, Zen McGrath, Anthony Hopkins **10:40** Oblivion. Planeta uitată SF, SUA, 2013. **12:45** Prietenii tăi **13:05** Prietenii tăi **13:30** Mărită-te cu mine. Comedie, SUA, 2022. Cu: Jennifer Lopez, Owen Wilson. **15:20** Suflet neliniştit. Dramă, SUA, 2011. **16:50** 42 de secunde. Dramă, Spania, 2022. **18:40** Rachel se mărită. Dramă, SUA, 2008. **20:30** Simpatizantul **21:30** Dune: Partea II. Acţiune, SUA, 2023. **00:10** Dragoste şi moarte **01:00** Strania poveste a lui Benjamin Button. Dramă, SUA, 2008. Regia: David Fincher. Cu: Brad Pitt, Cate Blanchett, Taraji P. Henson, Julia Ormond, Jason Flemyng **03:45** Wanted. Acţiune, SUA, 2008. Cu: James McAvoy, Morgan Freeman, Angelina Jolie. **05:30** Batman: Haosul din Gotham. Animaţie, SUA, 2023.

HBO 3

06:00 Juniorii **07:35** Era şi timpul! **09:35** Teoria Big Bang **10:15** Reţeaua de socializare **12:15** Cel mai frumos secol al vieţii mele **13:35** Ştrumfii: Satul pierdut **15:05** Lady Bird **16:40** Godzilla x Kong: Un nou imperiu **18:30** Nu-i totul alb sau negru **19:30** Totul despre sex **20:00** Totul despre sex **21:00** Spune-mi totul **21:45** Un nou început **22:30** Spiritele din Inisherin **00:25** Lumea financiară **01:25** Zborul de noapte **02:15** Spune-mi totul **03:00** Un nou început **03:45** Creed.

HAPPY

06.00 Rebelde (s) **07.00** Jurământul (r) **09.00** Teleshopping **09.15** Inelul cu safir (r) **11.15** Teleshopping **11.30** Maria Mercedes (s) **13.30** Magazin informativ: Happy Cafe **14.00** Nu mă părăsi! (r) **15.00** Dragoste şi ură (r) **16.00** Jurământul (s) **18.00** 1001 nopţi (s) **19.00** Nu mă părăsi! (s) **20.00** Capcana iubirii (s) **22.00** Dragoste şi ură (s) **23.00** Dragostea pluteşte în aer (s) **00.00** 1001 nopţi (r) **01.00** Nu mă părăsi! (r) **02.00** Revizie tehnica

TVR 1

07.00 Universul credinţei
08.30 Bucuria credinţei
09.00 Pro Patria
10.00 M. A.I. aproape de tine
10.30 Copiii spun cu Virgil Ianţu. (R)
11.00 Viaţa satului
13.00 Tezaur folcloric. (redifuzare)
14.00 Telejurnal
14.30 Gala umorului. (R)
16.00 Care pe care. (redifuzare)
16.55 Zi de zi cu părintele Constantin Necula
17.00 Exclusiv în România. (redifuzare)
18.00 Miturile comunismului. (redifuzare)
18.55 Feţele libertăţii. (redifuzare)
20.00 Telejurnal
21.00 Festivalul Naţional de Folclor „ Sus, la munte, la Muscel" 2024
23.00 Garantat 100%. (redifuzare)
24.00 Feţele libertăţii (R)
00.50 Victor Frankenstein

TVR 2

07.00 Teleshopping **07.30** România…în bucate (R) **08.00** Repere sacre **09.00** Ferma Anul 25 **10.00** Pescar hoinar **10.30** Natură şi aventură **11.00** Destine ca-n filme (R) **12.00** Telejurnal Sport Meteo **12.30** Cap compas **13.00** Duminica filmului românesc Tudor - România, 1963 **15.00** Concert extraordinar folcloric "Drag de Romania noastra ! " **17.00** D'ale lu' Mitică **18.00** Ora de ştiri **18.55** E vremea ta! **20.00** Duminica filmului românesc Tudor - România, 1963 **21.40** Vara amintirilor Redactor: Adina Toderascu **22.00** Film de artă Annette – Franța, Germania, Belgia, 2021 Regia: Leos Carax Cu: Adam Driver, **00.35** Cursa prin istorie (R) // **01.30** Ora de ştiri (R) **02.20** E vremea ta! (R) **04.10** Fără prejudecăţi (R) **04.40** Cap compas (R)

TVR 3

7:00 Satul meu (redifuzare) **7:55** Filler ABC-ul democratiei **8:00** Drumul lui Leşe (R) **8:50** Lumină din lumină **9:55** Memoria tiparului **10:00** Liturghia de Duminică **11:30** Locuri, oameni si comori (redifuzare) **12:00** Iasii marilor iubiri (redifuzare) **12:30** Play (redifuzare) **13:00** Europa 360 ° (redifuzare) **13:30** Vine Cluju' pe la noi **14:55** Filler ABC-ul democratiei **15:00** Ia'şi află (redifuzare) **16:00** Sarbatoare la zi mare (redifuzare) **17:00** Regatul sălbatic Best of **17:30** Caravana TVR3 (redifuzare) **18:55** Rafinament plus **19:00** Ia'si descopera (redifuzare) **19:55** Art pass Emisiune dedicată vieţii culturale externe; **20:00** Teatrul Naţional de Televiziune **21:30** Locuri, oameni si comori **21:55** Memoria tiparului **22:00** Program preluat de la Televiziunea Publică din Ucraina **24:00** Sarbatoare la zi mare (R)

PRO TV

06:00 Lecţii de viaţă. (reluare)
07:00 Ştirile PRO TV
10:00 Call of the Wild. (reluare)
12:00 Domnul Church. (2016)
14:15 Din greşeală împreună. (2014)
16:45 Jaf…la turnul mare. (2011)
19:00 Ştirile PRO TV
20:00 The Marksman: În bataia puştii. (2021) La graniţa Statelor Unite cu Mexicul, în Arizona, Jim Hanson (Liam Neeson), un fermier şi veteran al războiului din Vietnam, trece prin vremuri grele. Soţia tocmai i-a murit de cancer, iar banca e pe cale să-i pună sub sechestru proprietatea. Viaţa i se dă brusc peste cap când doi emigranţi ilegali, o mamă cu fiul ei, încearcă cu disperare să fugă din calea unui cartel mexican, şi vor să treacă graniţa pe pământurile lui.
22:00 John Wick 2. (2017) În acest sequel al popularei pelicule din 2014, legendarul ucigaş profesionist John Wick este forţat să renunţe la ideile de pensionare de către fostul său asociat, care plănuieşte să preia controlul.
00:15 Tower Heist. (reluare)
02:15 Blended. (reluare)
04:15 ApropoTV

PRIMA TV

07:00 Fratii Jderi (reluare) **10:00** Schimb de mame (reluare) **12:00** Film: Rapirea fecioarelor **14:00** Poezie si delicateturi (reluare) **16:00** Cronica carcotasilor (reluare) Cu: Şerban Huidu, Codruţ Kegheş, Cristian Hrubaru si Ioana Petric **18:00** Focus 18 - cele mai importante ştiri ale zilei **19:00** Secretele presedintelui (redifuzare) **20:00** Schimb de mame (reluare) **22:00** Insider politic **23:00** Film: Stefan cel Mare (reluare) **01:30** Poezie si delicateturi (reluare) **03:30** Cursa iubirii

PRO ARENA

09:30 Colecţia de la Count's Kustoms **11:00** Superspeed **11:30** I likeIT **12:00** Fotbal Superliga Feminina: CS Gloria 2018 BN – Atletic Olimpia Gherla **14:00** Atelierul Meşterilor **14:30** Stiri **15:00** Handbal feminin: CS Rapid Bucureşti- CS Măgura Cisnadie **16:30** Stiri **17:00** Războaiele depozitelor: Texas **17:30** Handbal feminin: SCM Râmnicu Vâlcea - HC Dunărea Brăila **19:00** Legende din wrestling: WWE **21:00** AtleticoTextila **22:00** Kickboxing: ONE

ANTENA 1

06.00 Observator/Sport/Meteo
09.00 Neatza de weekend
13.00 Observator
14:45 Preţul cel bun
15.45 Formula 1: Marele Premiu al Italiei (cursa 16)
18.00 Observator special
19.00 Observator/Sport/Meteo
20.00 Asia Express
00.00 War Dogs
02.00 Observator. (r)
03.00 Preţul cel bun. (r) Preţul cel bun (The Price is Right) este o emisiune de divertisment, de tip concurs, în care participanţii concurează pentru a câştiga premii în bani şi produse, aproximând sau ghicind exact preţul unor produse prezentate.
04.00 Narcos. Serialul de la Netflix este povestea adevărată a expansiunii şi a creşterii influenţei cartelurilor drogurilor în lume şi de asemenea a eforturilor autorităţilor de a le ţine piept în cadrul unui conflict sângeros. Serialul surprinde numeroasele forţe implicate în lupta antidrog - sistemul judiciar, poliţia, factorul politic, armata, societatea civilă - şi luptele pentru controlul cocainei, una dintre cele mai preţioase mărfuri din lume.

ACASĂ

06:00 Ajutor, ma indragostesc (reluare) **08:00** Lectii de viata (reluare) **09:00** Ştii de Acasă · Doctor de bine · iBani **10:00** Casa de pe plajă (reluare) **12:00** Numai langa tine **15:00** Ajutor, ma indragostesc **17:00** Lectii de viata **18:00** Calea spre iertare **20:00** Regina (2008) **21:30** Vecinul din vacanţă **23:30** Dulce razbunare **00:30** Regina (reluare) **02:00** Ştii de Acasă · Doctor de bine (reluare) · iBani (reluare) **03:00** Lectii de viata (reluare) **04:00** Vecinul din vacanţă (r)

DIVA

06:35 M ai cucerit de la „aloha" Romance 2021 **08:25** Acasă la tine Romance 2023 **10:20** Doar un sărut Romantic comedy 2022 **12:10** De la început Romance 2023 **14:05** Capsula timpului Romance 2021 **16:00** Dragoste şi Jane 2024 **18:00** Mesaj pentru dl Darcy 2024 **20:00** Dragoste la South Beach Romantic comedy 2021 **21:50** Chiar în faţa mea Romance 2021 **23:45** Chef sub acoperire Romantic comedy 2023 **01:45** Dreptul familiei **02:45** Dreptul familiei

FILM NOW

07:05 Master and Commander: La capătul Pământului. Aventuri, 2003. Regia: Weir Peter.
09:15 Familia Addams. Animaţie, 2019. Regia: Conrad Vernon ,Greg Tiernan.
10:35 I Wanna Dance with Somebody. Biografic, 2022. Regia: Kasi Lemmons.
12:55 Misiune: Imposibilă. Acţiune, 1996. Regia: Brian De Palma.
14:40 Cineva, Undeva. Romantic, 2019. Regia: Cédric Klapisch.
16:30 Bărbaţi în Negru Internaţional. Acţiune, 2019. Regia: F. Gary Gray.
18:15 Înainte să te cunosc. Romantic, 2016. Regia: Thea Sharrock.
20:00 Ocean's 8: Jaf cu clasă. Acţiune, 2018. Regia: GARY ROSS.
21:45 Batman - Începuturi. Acţiune, 2005. Regia: Christopher Nolan.
24:00 Ostatici. Thriller, 2011. Regia: Joel Schumacher.
01:25 Robert the Bruce: Regele Scoţiei. Biografic, 2019. Regia: Richard Gray.
03:25 Păpuşile ruseşti. Comedie, 2005. Regia: Cédric Klapisch.
05:30 Fraţi vitregi. Comedie, 2008. Regia: Adam McKay. Cu: Adam Scott,Andrea Savage.

CINEMAX

07:00 Când Harry a cunoscut o pe Sally **08:40** Napola Elita lui Hitler **10:35** Acolo unde începe viaţa **12:15** Mai e mult timp până mâine **14:00** Ashkal **15:35** Planul 75 Dramă, Japonia, 2022 **17:25** Napola Elita lui Hitler Dramă, Germania, 2004 **19:20** Când Harry a cunoscut o pe Sally Romantic, SUA, 1989 **21:00** Sisu Acţiune, Finlanda, 2022 **22:35** Afară cu ciudaţii! **00:55** Triumful spiritului **02:55** Chitaristul mongoloid **04:25** Luptă în continuare **04:50** Femei sclipitoare

AXN

07:00 Recomandare seriale Sneak Peek RO 2024 **07:20** Teenage Mutant Ninja Turtles: Out Of The Shadows Actiune, SUA, 2016 **09:45** Recrutul **10:40** Recrutul **11:35** Cititorii de oase **12:30** Cititorii de oase **13:25** Cititorii de oase **14:20** Cititorii de oase **15:20** Cititorii de oase **16:10** Csi **17:10** Csi **18:05** Csi **19:00** Csi **20:00** Csi **21:00** O schemă de milioane Comedie, SUA, 2020 **23:10** Câinele... sau viaţa! Actiune, SUA, 2017 **01:10** Un detectiv afemeiat

HBO

06:00 Ţinutul din mijlocul verii. Dramă-Comedie, SUA, 2013. Regia: John Wells.
08:00 Uimitorul Om-Păianjen. Acţiune, SUA, 2012. Regia: Marc Webb.
10:15 Uimitorul Om-Păianjen 2. Acţiune, SUA, 2014. Regia: Marc Webb.
12:30 Omul-Păianjen: Prin lumea păianjenului. Acţiune, SUA, 2023. Regia: Joaquim Dos Santos, Kemp Powers, Justin K. Thompson.
14:50 Eşti acolo, Doamne? Sunt eu, Margaret. Dramă-Comedie, SUA, 2023. Regia: Kelly Fremon Craig.
16:35 Lego Ninjago: Filmul. Animaţie, SUA, 2017. Regia: Charlie Bean, Paul Fisher, Bob Logan.
18:15 Lego Batman: Filmul. Animaţie, SUA, 2017. Regia: Chris McKay.
20:00 Madame Web. Acţiune, SUA, 2024. Regia: S.J. Clarkson.
21:55 Prestigiul. Thriller, SUA, 2006. Regia: Christopher Nolan.
00:05 Viespea verde. Comedie, SUA, 2011. Regia: Michel Gondry.
02:00 Ţinutul din mijlocul verii. Dramă-Comedie, SUA, 2013. Regia: John Wells. Cu: Meryl Streep.
04:00 Lumea financiară
05:00 Intergalactic

CINEMAX 2

07:00 Monica **08:55** Ia şi fugi! **09:40** Dalva şi dragostea **11:10** Vaca şi cântecul ei pentru viitor **12:50** Vasil **14:30** Exod Dramă, Suedia, 2023 **16:10** O vară frumoasă Dramă, Italia, 2023 **18:05** Dalva şi dragostea Dramă, Belgia, 2022 **19:35** Monica Dramă, SUA, 2022 **21:30** Mai ales noaptea Dramă, Spania, 2023 **23:20** Oponentul **01:20** Fragilă, dar hotărâtă **03:00** Palmieri şi fire de electricitate **04:50** Vaca şi cântecul ei pentru viitor **06:30** Mazel Brouk

AXN BLACK

07:00 Teleshop **10:05** Xena: Prinţesa Războinică **11:00** Xena: Prinţesa Războinică **12:00** Teleshop **14:00** Echipa de soc **16:00** Echipa de soc **17:00** Echipa de soc **18:00** Echipa de soc **19:05** Adventure Inc. **20:00** Adventure Inc. **21:00** Adventure Inc. **22:00** Adventure Inc. **22:55** Adventure Inc. **23:55** Xena: Prinţesa Războinică **00:50** O lume dispărută **01:45** O lume dispărută **02:45** Crimele din Hel **03:30** Crimele din Hel **04:15** Totul despre maşini **05:00** Teleshop

HBO 2

07:00 Toată lumea în tren! 2 Comedie, Spania, 2022. **08:25** Dakota. Familial, SUA, 2022. **10:00** Hotel Sinestra. Familial, Olanda, 2022. Cu: Bobbie Mulder, Jashayra Oehlers, Mona Wybaillie. **11:25** Aloha. Dramă-Comedie, SUA, 2015. **13:10** Din alte vieţi. Dramă, SUA, 2023. **14:55** Iubesc să te urăsc. Comedie, SUA, 2023. **16:40** Cavalerii zodiacului. Acţiune, SUA, 2023. Regia: Tomasz Baginski. Cu: Mackenyu, Famke Janssen, Madison Iseman, Diego Tinoco, Mark Dacascos **18:30** A naibii dragoste! Comedie, SUA, 2011. **20:30** Jocurile foamei. Acţiune, SUA, 2012. **22:50** Sfârşitul lumii. Comedie, Marea Britanie, 2013. Cu: Simon Pegg, Nick Frost, Martin Freeman. **00:40** Ecaterina **01:30** Motelul groazei. Horror, SUA, 2007. **02:55** Zona de interes. Dramă, Polonia, 2023. **04:40** Jocurile foamei. Acţiune, SUA, 2012. Cu: Jennifer Lawrence, Josh Hutcherson, Liam Hemsworth.

HBO 3

06:00 Jurassic Park **08:05** Lumea Dispărută: Jurassic Park **10:10** Jurassic Park III **11:40** Tânărul Sheldon **12:00** Steagul nostru înseamnă moarte **12:30** Călătoria către Bethlehem **14:05** Din nou tineri **15:40** Cel mai frumos secol al vieţii mele **17:05** Regele iernii **18:00** Scott Pilgrim împotriva tuturor **19:55** Lumea financiară **21:00** Tokyo Vice **21:55** Zborul de noapte **22:45** Spiritele din Inisherin **00:35** Casa Dragonului **01:35** Django dezlănţuit **04:15** Ave, Cezar! Comedie, SUA, 2016.

PRO CINEMA

06:00 Batem palma? (reluare) **08:00** Romantic, dramă: Our Dream Wedding (r) **09:45** La bloc (r) **12:00** Romantic: Love On Retreat (Lean Into Love) (reluare) **14:00** Romantic, mister: O reţetă letală: misterul biscuiţilor cu ciocolată (2015) **15:45** Acţiune, aventură: Jurassic Park (1993) **18:15** Divertisment: La bloc **20:30** Dramă romantică: Fiicele doctorului March (2019) **23:15** Thriller: Intrusul (2019) **01:15** Little Women (r) **03:30** Apropo Tv **04:30** La bloc (r)

HAPPY

06.00 Happy Cafe (r) **07.30** Dragoste şi ură (r) **09.45** Moştenirea (s) Cu: Halil Ibrahim Ceyhan, Sila Turkoglu, Berat Ruzgar Ozkan **11.45** Suleyman Magnificul (r) **14.00** Capcana iubirii (r) **17.00** Golden Boy - Dragoste rebelă (r) **20.00** Suleyman Magnificul (s) Cu: Halit Ergenc, Nur Fettahoglu, Selim Bayraktar **22.30** Adela (s) Cu: Mara Oprea, Oana Mosneagu, Alecsandru Dunaev **01.00** Suleyman Magnificul (r) **03.15** Adela (r) **05.15** Magazin informativ: Happy Cafe (r)

TVR 1

07.00 Telejurnal matinal
09.45 Teleshopping
10.00 AgroStrategia
11.00 Teleenciclopedia (R)
12.00 Teleshopping
12.30 Istorii incredibile. (Franța, 2016 - 2019)
13.00 Oamenii și legea. (redifuzare)
13.55 Vorbește corect! (redifuzare)
14.00 Telejurnal
14.55 Zi de zi cu părintele Constantin Necula.
15.00 Maghiara de pe unu
15.55 Maghiara de pe unu
16.45 Istorii incredibile. (Franța, 2016 - 2019)
17.15 Prințul Jumong. (Coreea de Sud, 2006)
18.30 Punctul critic. (redifuzare)
19.35 Fata cu cartea. (redifuzare)
20.00 Telejurnal
21.00 O răzbunare cu gust. (Australia, 2015)
23.15 Nocturne. (redifuzare)
00.15 Punctul critic. (R)

TVR 2

07.25 România…în bucate (R) **07.50** Între cer și mare (Chroniques du Sud – Découverte), Franța, 2015 **08.15** Doar să gustați... (Goûtez-voir, Franța, 2014) **08.45** Teleshopping **09.00** Puternici, impreuna (R) **10.30** Magazin Deutsche Welle **11.00** Documentar 360°GEO Delta Dunării **12.00** Telejurnal **12.40** Teleshopping **13.00** Cultura minorităților **13.30** Natură și aventură (R) **14.00** Mic dejun cu un campion (R) **15.00** Muzica timpului tău **15.30** Toamna amintirilor **16.30** Puternici, impreuna **17.30** România…în bucate **18.00** Ora de știri **18.50** E vremea ta! **19.05** Comisarul Rex: aventuri la Viena **21.00** Duelul pianelor **23.00** Comisarul Rex: aventuri la Viena **00.00** Tudor - România, 1963 **01.40** Ora de știri (R) **02.25** E vremea ta!

TVR 3

7.00 Telematinal **7.55** Filler ABC-ul democratiei **8.00** Telematinal **8.55** Teleshopping **9.00** Vedere cu olteni **9.30** Locuri, oameni si comori **9.55** Teleshopping **10.00** Potcoava de piatra (Romania, 1972) **11.00** Toți împreună (redifuzare) **12.50** Teleshopping **13.05** Legal 100% (redifuzare) **13.30** Legal 100% (redifuzare) **13.55** Teleshopping-Publicitate **14.00** Tableta de sănătate (redifuzare) **14.55** Filler ABC-ul democratiei **15.00** Cantec si poveste (redifuzare) **16.00** Vara pentru voi **16.55** Teleshopping-Publicitate **17.00** Telejurnal regional **17.30** Lumea de aproape (redifuzare) **17.55** Teleshopping - Publicitate **18.00** Se întâmplă acum **19.55** Art pass **20.00** La sfatul popular **21.50** Memoria tiparului **24.00** Se întâmplă acum (R) **1.50** Art pass **2.00** La sfatul popular (R) **3.50** Memoria tiparului

PRO TV

06:00 Știrile PRO TV
10:30 Vorbește lumea
14:00 Lecții de viață
15:00 La Măruță
17:00 Știrile PRO TV
18:00 Batem palma?
19:00 Știrile PRO TV
20:30 Las Fierbinți
21:30 Întâlnire explozivă. (2010) Alex Canis vinde sex in schimbul secretelor, meseria de spion i-a adus multe satisfactii, dar si insatisfactii. William Rickman este un expert in explozibil bantuit de trecut. Cand cei doi se intalnesc, ies scantei... Dar au mai multe in comun decat atractia fizica, cineva le doreste moartea. Cei doi pun la cale un plan ca sa-l induca in eroare pe urmaritor si ceea ce a inceput ca o intalnire pasionala s-a transformat intr-un razboi din care trebuie sa scape cu viata.
23:30 Știrile PRO TV
00:00 Terminator Genisys
02:30 Umami: al 5-lea gust
03:00 Vorbește lumea. Vorbește lumea este o emisiune de divertisment, prezentată de Shurubel, Bogdan Ciudoiu și Adela. Emisiunea abordează subiecte din toate sferele de interes, de la modă, frumusețe, sănătate și până la cooking și parenting.

PRIMA TV

07:00 Exclusiv VIP (r) **09:00** Secretele presedintelui **11:03** Teleshopping live **13:10** Serial: Iubire imposibila **14:00** Focus 14 **16:00** EXCLUSIV VIP cu Cristi Brancu (r) **18:00** Focus **19:30** Flash monden **20:00** Film: Crima la comanda, actiune, SUA, 2014 Cu: Liam Hemsworth Regia: Matt Shakhman **22:00** Focus 22 **23:30** Exclusiv VIP (r) **01:30** Film: Crima la comanda (r) **03:30** Serial: Iubiri secrete **04:30** Serial: Iubire imposibila (r) **05:30** Focus 22

PRO ARENA

07:30 Atelierul Meșterilor **08:30** Marea Țăcăneală **09:30** Brooklyn 99 **10:30** Prințul din Bel Air **11:30** M.A.S.H. **12:30** Stiri **13:00** Ce spun românii **14:00** Așii amanetului **15:00** Marea Țăcăneală **16:00** Brooklyn 99 **17:00** Prințul din Bel Air **18:00** M.A.S.H. **19:00** Războaiele depozitelor: Texas **20:00** Colecția de la Count's Kustoms **21:00** Arma Mortala **22:00** Cobra 11 în alertă **23:00** Războaiele depozitelor: Texas **00:00** Stiri **00:30** Arma Mortala **01:30** Cobra 11

ANTENA 1

06.00 Observator/Sport
08.00 'Neatza
12.00 Observator
14.00 Mireasa – Iubire de 10 cu Simona Gherghe
17.00 Observator
18.00 Esti mai destept decat un copil de clasa a V-a ? sezon nou
19.00 Observator/Sport
20.30 Asia Express
00.00 Observator/Sport
00.45 Narcos. thriller Serialul de la Netflix este povestea adevărată a expansiunii și a creșterii influenței cartelurilor drogurilor în lume și de asemenea a eforturilor autorității de a le ține piept în cadrul unui conflict sângeros. Serialul surprinde numeroasele forțe implicate în lupta antidrog - sistemul judiciar, poliția, factorul politic, armata, societatea civilă - și luptele pentru controlul cocainei, una dintre cele mai prețioase mărfuri din lume.
01.45 Greu de ucis. actiune SUA 1988 Regia: John McTiernan Cu: Bruce Willis John McClane este un detectiv newyorkez pe care destinul îl transformă în singura salvare a unui grup de ostatici, blocați într-un zgârie nori din Los Angeles, printre care se află și soția sa.

ACASĂ

06:00 Pariu cu destinul (reluare) **08:00** Leylifer (reluare) **09:00** Familia (reluare) **10:00** Cabo, iluzii in Paradis **11:00** Știrile Acasă Actualități **12:00** Amor real **13:00** Valuri de pasiune **15:00** Știrile Acasă Magazin **16:00** Fata cu ochi de onix **17:00** Feluri de iubire **19:00** Pariu cu destinul **20:00** Flori insangerate **21:00** Leylifer **22:00** Familia **23:00** Dulce razbunare **00:00** Amor real (reluare) **01:00** Leylifer (reluare) **02:00** Dila Hanim **05:00** Știrile Acasă Magazin (reluare)

DIVA

06:30 Crima din Cherry Springs Mystery 2021 **08:20** Misterele Aurorei Teagarden **10:10** Chef sub acoperire Romantic comedy 2023 **12:10** M ai cucerit de la „aloha" Romance 2021 **14:00** Dragoste pe drum 2022 **16:00** Dragoste și Jane 2024 **18:00** Chesapeake Shores **19:00** Chesapeake Shores **20:00** Dragoste în Andaluzia 2019 **22:00** De la început Romance 2023 **23:55** Crima din Cherry Springs Mystery 2021 **01:45** Dreptul familiei **02:45** Dreptul familiei

FILM NOW

07:05 Ocean's 8: Jaf cu clasă. Acțiune, 2018. Regia: GARY ROSS.
08:55 Înainte să te cunosc. Romantic, 2016. Regia: Thea Sharrock.
10:40 Batman - Începuturi. Acțiune, 2005. Regia: Christopher Nolan.
12:55 Categoria grea în acțiune. Comedie, 2012. Regia: Frank Coraci.
14:35 Minți primejdioase. Acțiune, 2018. Regia: Yuh Nelson Jennifer.
16:15 Începutul. SF, 2010. Regia: Christopher Nolan.
18:35 Peter Iepurașul Comedie, 2018. Regia: Will Gluck.
20:00 A trăi. Dramă, 2022. Regia: Oliver Hermanus.
21:40 21 Jump Street - O adresă de pomină. Acțiune, 2012. Regia: Christopher Miller ,Phil Lord.
23:25 Dădaca perfectă. Thriller, 2019. Regia: Lucie Borleteau.
01:00 Foc viu. Horror, 2019. Regia: David Yarovesky.
02:25 Așteptând un bebeluș. Comedie, 2000. Regia: Ben Elton ,Hugh Laurie.
03:55 Lumea de Dincolo: Războaie Sângeroase. Acțiune, 2016. Regia: Anna Foerster.
05:20 Regăsirea. Romantic, 1999. Regia: Rob Reiner. Cu: Bruce Willis.

CINEMAX

07:00 Planul 75 **08:50** Nimic nou **09:10** Marginal **10:45** Ritualuri **11:05** Totem Dramă, Mexic, 2023 **12:40** Un bărbat **14:05** Acasă, la închisoare Dramă Comedie, Italia, 2022 **15:35** Mai mult ca niciodată Dramă, Franța, 2022 **17:40** Marginal Dramă Comedie, Franța, 2023 **19:20** Falcon Lake Dramă, Canada, 2022 **21:00** Ariel Dramă, Canada, 2022 **22:40** Timpi morți **00:45** Progeniturile **02:20** Matrix: Generația **03:20** O cameră doar a mea **05:10** Metronom

CINEMAX 2

07:00 Cei împovărați Dramă, Yemen, 2023 **08:35** Pe cheiDramă, SUA, 1954 **10:25** În compania femeilor Dramă, Spania, 2023 **12:05** Turnul fără umbră Dramă, China, 2023 **14:30** Câmpuri magnetice **16:00** Cele fermecate Dramă, Spania, 2023 **17:50** Cei împovărați Dramă, Yemen, 2023 **19:25** Caftanul albastru Dramă, Franța, 2022 **21:30** Portretul unei doamne Dramă, Marea Britanie, 1996 **23:55** Elle **02:05** Autobiografie **04:00** Sparta **05:35** Câmpuri magnetice

AXN

07:00 Stargate: Atlantis **07:55** MacGyver **08:50** MacGyver **09:50** Stargate: Atlantis **10:45** Stargate: Atlantis **11:45** MacGyver **12:40** MacGyver **13:30** Castle **14:25** Castle **15:20** Cititorii de oase **16:20** Csi **17:15** MacGyver **18:05** MacGyver **19:05** Castle Regia: Bryan Spicer, Thomas J. Wright, Rob Bowman. Cu: Nathan Fillion, Stana Katic **20:00** Castle **21:00** Csi **21:55** Csi **22:55** Csi **23:50** Castle **00:50** Castle **01:45** Csi **02:30** Csi **03:15** Csi **04:00** Teleshop

HBO

06:00 Eşti acolo, Doamne? Sunt eu, Margaret. Dramă-Comedie, SUA, 2023. Regia: Kelly Fremon Craig.
07:45 Lego Ninjago: Filmul. Animație, SUA, 2017. Regia: Charlie Bean, Paul Fisher, Bob Logan.
09:25 Lego Batman: Filmul. Animație, SUA, 2017. Regia: Chris McKay.
11:10 MoviePass, MovieCrash. Documentar, SUA, 2024. Regia: Muta'Ali.
12:40 Cel mai îndrăgostit bărbat. Comedie, SUA, 2014.
14:15 Zborul de noapte
15:05 Părinți și copii. Dramă, SUA, 2005.
16:25 Madame Web. Acțiune, SUA, 2024. Regia: S.J. Clarkson.
18:20 Adam întâiul. Dramă, SUA, 2024. Regia: Irving Franco.
20:00 Lumea financiară
21:00 Dragoste și moarte
21:55 Downton Abbey: O nouă eră. Dramă, Marea Britanie, 2022.
23:55 Borat: Filmul ulterior. Comedie, SUA, 2020. Regia: Jason Woliner.
01:30 Cei opt odioși. Western, SUA, 2016. Regia: Quentin Tarantino.
04:15 Totul din cauza unei pisici. Dramă-Comedie, Franța, 2023. Regia: Cécile Telerman.

CINEMAX 2

07:00 Iubesc să te urăsc. Comedie, SUA, 2023. **08:45** Cavalerii zodiacului. Acțiune, SUA, 2023. **10:35** A naibii dragoste! Comedie, SUA, 2011. Cu: Steve Carell, Ryan Gosling, Julianne Moore, Emma Stone. **12:35** Prietenii tăi **12:55** Prietenii tăi **13:20** Kong: Insula Craniilor. Acțiune, SUA, 2017. **15:20** Pe platourile de filmare. **15:50** Boss Baby: Afaceri de familie. Animație, SUA, 2021. **17:40** Spencer **18:25** Tânărul Sheldon **18:50** Demolat. Dramă, SUA, 2015. Cu: Jake Gyllenhaal, Naomi Watts, Chris Cooper, Judah Lewis, C.J. Wilson. **20:30** Stagiarii. Comedie, SUA, 2013. **22:30** Ritual. Thriller, Belgia, 2022. Regia: Hans Herbots. Cu: Marie Vinck, Geert Van Rampelberg, Eriq Ebouaney, Lukas Bulteel, Willem Herbots **00:30** Domnișoare de onoare. Comedie, SUA, 2011. **02:35** Aquaman. Acțiune, SUA, 2018. **05:00** Stagiarii. Comedie, SUA, 2013. Regia: Shawn Levy. Cu: Vince Vaughn, Owen Wilson.

HBO 3

06:00 Călătoria către Bethlehem **07:40** Scott Pilgrim împotriva tuturor **09:30** Teoria Big Bang **09:50** Teoria Big Bang **10:10** Bonele **11:55** Fantasticul domn Fox **13:20** Steagul nostru înseamnă moarte **13:50** Regele iernii **14:50** Așa-i la 40 de ani! **17:00** Chevalier **18:50** Nu-i totul alb sau negru **19:55** Totul despre sex **21:00** Lumea financiară **22:00** Dragoste și moarte **22:55** Inamicii publici **01:10** Roboții **02:40** Lumea financiară **03:40** Dragoste și moarte **04:30** Nopți cu fantome: Hotelul Cecil.

PRO CINEMA

06:15 La Maruta (r) **08:15** Aventuri: Apple of My Eye (r) **10:00** Divertisment: La bloc (r) **12:15** Romantic, mister: Murder, She Baked: A Chocolate Chip Cookie Mystery (reluare) **14:00** Romantic: Everything, Everything (reluare) **16:00** Cum vrei să te iubesc? (2021) Acțiune **18:15** Divertisment: La bloc **18:30** Acțiune: Jocul morții (2010) **22:15** Acțiune: Vânătoarea de polițiști (2004) **00:15** Acțiune: Game of Death (r) **02:00** La Maruta (reluare) **03:45** La bloc (reluare)

AXN BLACK

07:00 Teleshop **10:00** O lume dispărută **11:00** O lume dispărută **12:00** Teleshop **14:00** O lume dispărută **14:55** Echipa de soc **16:00** Adventure Inc. **16:55** Adventure Inc. **17:55** O lume dispărută **18:55** O lume dispărută **19:50** Xena: Prințesa Războinică **20:50** Echipa de soc **21:50** MacGyver **22:45** Adventure Inc. **23:40** Adventure Inc. **00:40** Xena: Prințesa Războinică **01:35** O lume dispărută **02:35** Sukiyaki Western Django Actiune, Japonia, 2007

HAPPY

06.00 Rebelde (s) **07.00** Jurământul (r) **09.15** Capcana iubirii (r) **11.30** Maria Mercedes (s) **13.30** Happy Cafe **14.00** Nu mă părăsi! (r) **15.00** Dragoste și ură (r) **16.00** Jurământul (s) **18.00** 1001 nopți (s) **19.00** Nu mă părăsi! (s) **20.00** Inelul cu safir (s) **22.00** Dragoste și ură (s) **23.00** Dragostea plutește în aer (s) **00.00** 1001 nopți (r) **01.00** Nu mă părăsi! (r) **02.00** Happy Cafe (r) **02.30** Dragostea plutește în aer (r) **03.15** Jurământul (r) **04.45** Happy Cafe (r)

TVR 1

07.00 Telejurnal matinal
09.45 Teleshopping
10.00 AgroStrategia
11.00 Miturile comunismului
12.00 Teleshopping
12.30 Istorii incredibile. (Franța, 2016 - 2019)(R)
13.00 Oamenii și legea
13.55 Vorbește corect!
14.00 Telejurnal
14.55 Zi de zi cu părintele Constantin Necula
15.00 Maghiara de pe unu
15.55 Maghiara de pe unu
16.45 Istorii incredibile. (Franța, 2016 - 2019)
17.15 Prințul Jumong. (Coreea de Sud, 2006)
18.30 Punctul critic. (redifuzare)
19.35 Fata cu cartea. (redifuzare)
20.00 Telejurnal
21.00 Totul de vânzare. (SUA, 1992)
23.05 1989 - DECEMBRIE ROȘU. (redifuzare)
00.05 Punctul critic (R)
01.10 Oamenii și legea. (R)

TVR 2

07.00 Generația Fit **07.25** România…în bucate (R) **07.50** Între cer și mare (Chroniques du Sud – Découverte) **08.15** Doar să gustați... (Goûtez-voir, Franța, 2014) **08.45** Teleshopping **09.00** Puternici, impreuna (R) **10.00** Teleshopping **10.30** Magazin Deutsche Welle **11.00** Documentar 360°GEO Calul de tracțiune, din nou pe câmpuri **12.00** Telejurnal **12.40** Teleshopping **13.00** Cultura minorităților **13.30** Cum vă merge? **15.00** Muzica timpului tău **15.30** Toamna amintirilor **16.30** Puternici, impreuna **17.30** România…în bucate **18.00** Ora de știri **18.50** E vremea ta! **19.05** Serial Comisarul Rex: aventuri la Viena **20.00** Destine ca-n filme **21.00** Duelul pianelor **23.00** Comisarul Rex **00.00** Femei obișnuite **01.40** Ora de știri

TVR 3

7.00 Telematinal **7.55** Filler ABC-ul democratiei **8.00** Telematinal **8.55** Teleshopping-Publicitate **9.00** Vedere cu olteni **9.55** Teleshopping **10.00** Serial romanesc - Potcoava de piatra (Romania, 1972) **11.00** Toți împreună (redifuzare) **12.50** Teleshopping **13.05** Arena Studioul teritorial Iasi **13.55** Teleshopping **14.00** Tableta de sănătate (redifuzare) **14.55** Filler ABC-ul democratiei **15.00** Cântec și poveste (redifuzare) **16.00** Vara pentru voi **16.55** Teleshopping **17.00** Telejurnal regional **17.30** Lumea de aproape **17.55** Teleshopping **18.00** Se întâmplă acum **19.55** Art pass Emisiune dedicată vieții culturale externe; **20.00** La sfatul popular **21.50** Memoria tiparului **24.00** Se întâmplă acum (R) **1.50** Art pass **2.00** Revizie tehnica **6.00** Program preluat de la Televiziunea Publică din Ucraina

PRO TV

06:00 Știrile PRO TV
10:30 Vorbește lumea
13:00 Știrile PRO TV
14:00 Lecții de viață
15:00 La Măruță
17:00 Știrile PRO TV
18:00 Batem palma?
19:00 Știrile PRO TV
20:30 Las Fierbinți
21:30 Mecanicul. (2011)
23:15 Știrile PRO TV
23:45 The Marksman. (reluare 1 sep) La granița Statelor Unite cu Mexicul, în Arizona, Jim Hanson (Liam Neeson), un fermier și veteran al războiului din Vietnam, trece prin vremuri grele. Soția tocmai i-a murit de cancer, iar banca e pe cale să-i pună sub sechestru proprietatea. Viața i se dă brusc peste cap când doi emigranți ilegali, o mamă cu fiul ei, încearcă cu disperare să fugă din calea unui cartel mexican, și vor să treacă granița pe pământurile lui.
02:00 Las Fierbinți. (reluare)
03:00 Vorbește lumea. Vorbește lumea este o emisiune de divertisment, prezentată de Shurubel, Bogdan Ciudoiu și Adela. Emisiunea abordează subiecte din toate sferele de interes, de la modă, frumusețe, sănătate și până la cooking și parenting.

PRIMA TV

07:00 Exclusiv VIP (redifuzare) **09:00** Cronica carcotasilor (reluare) **11:03** Teleshopping **13:10** Serial: Iubire imposibila **14:00** Focus 14 **16:00** EXCLUSIV VIP cu Cristi Brancu (reluare) **18:00** Focus **19:30** Flash monden **20:00** Film: Straina, drama, SUA, 1994 Cu: Robert Urich Regia: Michael Miller **22:00** Focus 22 **23:30** Exclusiv VIP (reluare) **01:30** Film: Straina (reluare) **03:30** Serial: Iubiri secrete (reluare) **04:30** Serial: Iubire imposibila **05:30** Focus 22 (reluare)

PRO ARENA

07:30 Așii amanetului **08:30** Marea Țăcăneală **09:30** Brooklyn 99 **10:30** Prințul din Bel Air **11:30** M.A.S.H. **12:30** Stiri **13:00** Ce spun românii **14:00** Așii amanetului **15:00** Marea Țăcăneală **16:00** Brooklyn 99 **17:00** Prințul din Bel Air **18:00** M.A.S.H. **19:00** Războaiele depozitelor: Texas **20:00** Colecția de la Count's Kustoms **21:00** Arma Mortala **22:00** Cobra 11 în alertă **23:00** Războaiele depozitelor: Texas **00:00** Stiri **00:30** Arma Mortala **01:30** Cobra 11

ANTENA 1

06.00 Observator/Sport/Meteo
08.00 'Neatza cu Razvan si Dani
12.00 Observator
14.00 Mireasa – Iubire de 10 cu Simona Gherghe
17.00 Observator
18.00 Esti mai destept decat un copil de clasa a V-a? sezon nou
19.00 Observator/Sport/Meteo
20.30 Asia Express - Drumul Zeilor - premiera
00.00 Observator/Sport
00.45 Narcos. thriller Regia: Jose Padilha, Fernando Coimbra, Guillermo Navarro Serialul de la Netflix este povestea adevărată a expansiunii și a creșterii influenței cartelurilor drogurilor în lume și de asemenea a eforturilor autorității de a le ține piept în cadrul unui conflict sângeros. Serialul surprinde numeroasele forțe implicate în lupta antidrog - sistemul judiciar, poliția, factorul politic, armata, societatea civilă - și luptele pentru controlul cocainei, una dintre cele mai prețioase mărfuri din lume.
01.45 Mangalita
04.30 Baieti de oras
05.00 Esti mai destept decat un copil de clasa a V-a ? (reluare)

ACASĂ

06:00 Pariu cu destinul (reluare) **07:00** Flori insangerate (reluare) **08:00** Leylifer (reluare) **09:00** Familia (reluare) **10:00** Cabo, iluzii in Paradis **11:00** Știrile Acasă Actualități **12:00** Amor real **13:00** Valuri de pasiune **15:00** Știrile Acasă Magazin **16:00** Fata cu ochi de onix **17:00** Feluri de iubire **19:00** Flori insangerate **21:00** Leylifer **22:00** Familia **23:00** Dulce razbunare **00:00** Amor real (reluare) **01:00** Leylifer (reluare) **02:00** Dila Hanim **05:00** Știrile Acasă Magazin (r)

DIVA

06:30 Capcană pentru spion 2021 **08:20** Misterele Aurorei Teagarden **10:10** Case și mistere **12:05** Chesapeake Shores **13:05** Chesapeake Shores **14:05** Roman de dragoste Romantic comedy 2023 **16:05** Domnișoară de onoare profesionistă 2023 **18:00** Chesapeake Shores **19:00** Chesapeake Shores **20:00** Sullivan's Crossing **21:00** Sullivan's Crossing **22:00** Dragostea în joc 2023 **23:50** Capcană pentru spion 2021 **01:40** Dreptul familiei

CINEMAX

07:00 Mai mult ca niciodată **09:00** O după amiază în Cehia **09:25** Eismayer **10:50** Eşti bărbat? **11:10** Falcon Lake **12:55** Tripletele din Belleville Animație, Franța, 2003 **14:20** Ariel Dramă, Canada, 2022 **16:10** Nayola Dramă, Portugalia, 2022 **17:35** Eismayer Dramă, Austria, 2022 **19:00** Haină de pietre prețioase Dramă, Mexic, 2022 **21:00** Sisu Acțiune, Finlanda, 2022 **22:30** Godzilla **00:50** Cowboyul de la miezul nopții **02:45** Rimini **04:40** Big Bang **04:55** Balaur

AXN

07:05 Stargate: Atlantis **08:00** MacGyver **08:55** MacGyver **09:55** Stargate: Atlantis **10:50** Stargate: Atlantis **11:50** MacGyver **12:45** MacGyver **13:45** Castle **14:40** Castle **15:30** Cititorii de oase **16:25** Csi **17:20** MacGyver **18:15** MacGyver **19:05** Castle **20:00** Castle **21:00** Simbolul pierdut Aventura, SUA, 2021 **22:00** Vrăjitoarea: Saga de foc Drama, Grecia, 2023 **23:05** Csi **00:05** Castle **01:00** Castle **01:55** Simbolul pierdut **02:40** Vrăjitoarea: Saga de foc

FILM NOW

06:50 Peteț Iepurașul Comedie, 2018. Regia: Will Gluck.
08:15 Mortdecai. Acțiune, 2015. Regia: David Koepp.
09:55 A trăi. Dramă, 2022. Regia: Oliver Hermanus.
11:30 Ai tăi, ai mei și ai noștri. Comedie, 2005. Regia: Raja Gosnell.
12:55 Fereastra secretă. Thriller, 2004. Regia: David Koepp.
14:25 Tipic masculin. Comedie, 2003. Regia: Chris Koch.
16:05 Exodus: Zei și regi. Aventuri, 2014. Regia: Scott Ridley.
18:30 Joyride. Comedie, 2022. Regia: Emer Reynolds.
20:00 Mai rău nu se poate. Comedie, 2001. Regia: Sam Weisman.
21:35 Cutia neagră. Thriller, 2021. Regia: Yann Gozlan.
23:40 Omul din întuneric. Thriller, 2016. Regia: Fede Alvarez.
01:05 Jocul asasinilor. Acțiune, 2011. Regia: Ernie Barbarash.
02:40 O noapte nebună, nebună. Comedie, 2017. Regia: Lucia Aniello.
04:20 Victime colaterale. Acțiune, 2002. Regia: Andrew Davis. Cu: Arnold Schwarzenegger,Cliff Curtis,Elias Koteas,Francesca Neri.

CINEMAX 2

07:00 Cele fermecate Dramă, Spania, 2023 **08:50** The Box Dramă, Mexic, 2021 **10:25** Caftanul albastru Dramă, Franța, 2022 **12:30** Portretul unei doamne Dramă, Marea Britanie, 1996 **14:55** 65 SF, SUA, 2023 **16:35** Fără ea Dramă, Iran, 2022 **18:30** The Box Dramă, Mexic, 2021 **20:05** Orbul care nu a vrut să vadă Titanicul Dramă Comedie, Finlanda, 2021 **21:30** Înșelăciunea Ep. 1 **22:15** Înșelăciunea Ep. 2 **23:10** Ascuns **01:10** Plutonul **03:10** De Palma

AXN BLACK

07:00 Teleshop **10:00** O lume dispărută **11:00** O lume dispărută **12:00** Teleshop **14:00** MacGyver **14:55** Echipa de soc **15:55** Adventure Inc. **16:50** Adventure Inc. **17:50** O lume dispărută **18:50** O lume dispărută **19:45** Xena: Prințesa Războinică **20:45** Echipa de soc **21:45** MacGyver **22:40** Adventure Inc. **23:40** Adventure Inc. **00:35** Xena: Prințesa Războinică **01:30** O lume dispărută **02:30** Prezentați armele **04:05** Totul despre mașini

HBO

06:00 O săptămână cu Marilyn. Dramă, Marea Britanie, 2011. Regia: Simon Curtis.
07:40 Reeducarea lui Molly Singer. Comedie, SUA, 2023. Regia: Andy Palmer.
09:40 Scenariu pentru happy-end. Dramă-Comedie, SUA, 2012.
11:40 Kung Fu Panda: Secretele pergamentului. Scurtmetraj, SUA, 2016.
12:05 Downton Abbey: O nouă eră. Dramă, Marea Britanie, 2022. Regia: Simon Curtis.
14:10 Regele Charles al III-lea. Dramă, SUA, 2017. Regia: Rupert Goold.
15:40 Aquaman și Regatul Pierdut. Acțiune, SUA, 2023. Regia: James Wan.
17:45 Gran Turismo. Acțiune, SUA, 2023.
20:00 Casa Dragonului
21:10 Regele iernii
22:05 Halloween. Horror, SUA, 2018. Regia: David Gordon Green.
23:45 Halloween: Noaptea crimelor. Horror, SUA, 2021. Regia: David Gordon Green.
01:30 Super-rău. Comedie, SUA, 2007.
03:20 Firul fantomă. Dramă, SUA, 2017. Regia: Paul Thomas Anderson.
05:30 Pe platourile de filmare

CINEMAX 2

07:00 La ani-lumină. Dramă, Italia, 2023. **08:40** Nu-ți port pică! Comedie, SUA, 2023. **10:25** Demolat. Dramă, SUA, 2015. Cu: Jake Gyllenhaal, Naomi Watts, Chris Cooper. **12:05** Prietenii tăi **12:25** Prietenii tăi **12:50** Cazul Goldman. Dramă, Franța, 2023. Cu: Arieh Worthalter, Arthur Harari. **14:45** Roma. Dramă, Danemarca, 2024. **16:25** Fiul. Dramă, Marea Britanie, 2022. **18:25** Oblivion. Planeta uitată SF, SUA, 2013. **20:30** Războiul de mâine. Acțiune, SUA, 2021. Regia: Chris McKay. Cu: Chris Pratt, Yvonne Strahovski, J.K. Simmons, Betty Gilpin, Sam Richardson **22:45** Jocul cheilor. Comedie, Spania, 2022. **00:30** Ex Machina. SF, Marea Britanie, 2015. Cu: Domhnall Gleeson, Alicia Vikander. **02:20** Steven Van Zandt: Discipol. Documentar, SUA, 2024. **04:45** Războiul de mâine. Acțiune, SUA, 2021. Cu: Chris Pratt, Yvonne Strahovski, J.K. Simmons, Betty Gilpin, Sam Richardson.

HBO 3

06:00 Așa-i la 40 de ani! **08:15** Chevalier **10:00** Teoria Big Bang **10:20** Teoria Big Bang **10:40** Strumfii 2 **12:25** Juniorii **14:00** Spencer **14:45** Preferata lui Miller **16:20** Era și timpul! **18:25** Nu-i totul alb sau negru **18:55** Nu-i totul alb sau negru **19:25** Totul despre sex **19:55** Totul despre sex **20:25** Totul despre sex **21:00** Casa Dragonului **22:10** Regele iernii **23:05** Călugărița II **00:50** Furia lui Becky **02:15** Casa Dragonului **03:25** Regele iernii **04:20** Eraser: Renașterea. Acțiune, SUA, 2022.

PRO CINEMA

05:45 La Maruta (reluare) **07:30** Aventuri: Goosebumps (reluare) **09:30** Divertisment: La bloc (reluare) **11:45** Acțiune, aventură: Jurassic Park (reluare) **14:15** Acțiune: Tower Heist (reluare) **16:30** Aventuri: Cățelul invizibil (2014) **18:15** Divertisment: La bloc **20:30** Acțiune: Ready Player One: Să începă jocul (2018) **23:15** Acțiune: Machete (2010) **01:30** Acțiune: Ready Player One (reluare) **03:45** La Maruta (reluare) **05:30** Divertisment: La bloc (reluare)

HAPPY

06.00 Rebelde (s) **07.00** Jurământul (r) **09.15** Inelul cu safir (r) **11.30** Maria Mercedes (s) **13.30** Happy Cafe **14.00** Nu mă părăsi! (r) **15.00** Dragoste și ură (r) **16.00** Jurământul (s) **18.00** 1001 nopți (s) **19.00** Nu mă părăsi! (s) **20.00** Inelul cu safir (s) **22.00** Dragoste și ură (s) **23.00** Dragostea plutește în aer (s) **00.00** 1001 nopți (r) **01.00** Nu mă părăsi! (r) **02.00** Happy Cafe (r) **02.30** Dragostea plutește în aer (r) **03.15** Jurământul (r) **04.45** Happy Cafe (r)

Sport

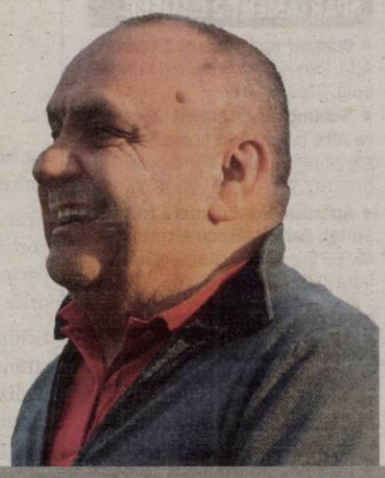

„Noi ne gândim la victorie în orice meci pe care-l vom juca şi vom încerca să scoatem maximum

Petre Bulza, preşedinte LT Cermei

17

jucători a transferat UTA în această vară, număr record de jucători pentru Superliga de fotbal. Dovadă că nu toate transferurile au fost inspirate stă mărturie încetarea raporturilor contractuale cu israelianul Loai Halaf după doar 74 de minute jucate în tricoul roş-alb. Şi cu siguranţă vor urma şi alte despărţiri în următoarele zile.

Prezenţa în Liga 3, condiţionată de sectorul juvenil

BUCUREŞTI. FRF a modificat Regulamentul privind organizarea jocurilor de baraj pentru promovarea în Liga 3. Astfel, începând cu sezonul 2024/2025, fiecare Asociaţie Judeţeană de Fotbal are obligaţia de a avea minim 5 cluburi afiliate care au obţinut categoria III - bronze la acest proiect. Neîndeplinirea acestei obligaţii va duce la interzicerea dreptului de participare la barajul de promovare în Liga 3 a reprezentantei AJF. **JA-D.S.**

Ce şanse are UTA în faţa celor de la FCSB?

BUCUREŞTI. Ajungem şi la runda cu numărul 8 din Superliga, ultima înainte de întreruperea campionatului, prilejuită de meciurile echipelor naţionale. UTA are un meci cum nu se poate mai dificil, pe terenul campioanei, FCSB. E drept, gazdele vin după meciul de aseară, din play-offul Europa League şi ar putea aborda jocul cu câţiva jucători care au evoluat mai puţin în ultima vreme. De fapt, va fi trimisă în teren o echipă cum îşi doreşte patronul Gigi Becali, cum va visa el cu o noapte înainte de partida de duminică, de la ora 21.30.

Dacă ne uităm la clasament, am putea să spunem că ne aşteaptă un derby al subsolului, dar potenţialul celor de la FCSB este altul, locul în ierarhia Superligii, penultimul, fiind unul de conjunctură. UTA, în schimb, nu arată deloc bine, în ciuda faptului că Mircea Rednic ne tot asigură că are echipă bună, care se bate la play-off. Iar după etapa aceasta, există pericolul ca arădenii să alunece pe locurile ce duc în liga secundă. Aşa că, e cazul să se vorbească mai puţin şi să se facă mai mult.

Un avantaj pentru UTA este faptul că cel mai bun jucător la celor de la FCSB va lipsi de pe „Arcul de Triumf", Darius Olaru ispăşindu-şi a doua şi ultima etapă de suspendare, după eliminarea din meciul cu „Poli" Iaşi. Suntem curioşi să vedem cu ce echipă va începe Mircea Rednic, după ce la precedentul joc a introdus trei jucători care evoluau în premieră în primul unsprezece.

JA-L.S.

Bat utiştii pe FCSB? FOTO: FAN

Liga 3 porneşte la drum

Progresul Pecica, LT Cermei şi Viitorul Arad sunt echipele care vor reprezenta judeţul nostru în acest campionat.

LT Cermei pare echipa cu cei mai valoroşi jucători FOTO: FAN

ARAD. Gata vacanţa în Liga a III-a la fotbal! Aradul a fost mutat în seria a IX-a şi are mai puţine echipe decât în ultima vreme. Doar trei: Progresul Pecica, LT Cermei şi Viitorul Arad. Cu siguranţă, toate acestea vor avea ca obiectiv rămânerea în eşalonul trei al fotbalului românesc.

Pecica – Peciu Nou

Singura echipă arădeană care joacă pe teren propriu în runda inaugurală este Progresul Pecica. Pe banca tehnică nu au existat schimbări, Dan Stupar şi Bogdan Bozian vor continua, însă lotul de jucători a suferit foarte multe modificări. Extrem de puţini jucători au mai rămas din vechiul lot, şi mai puţini cei care vor evolua în primul unsprezece. Aşa stând lucrurile, omogenitatea va avea de suferit la Progresul Pecica, iar adversarul nu e unul de colo, căci Peciu Nou şi-a păstrat jucătorii de bază, precum Mera, Ignea, Enciu sau Mura.

Interesant e faptul că - acum două săptămâni - cele două au jucat un amical, la Pecica. La pauză, Progresul conducea cu 3-0, scorul final fiind 3-4!

Timişul Şag – Viitorul

Două echipe nou promovate se întâlnesc în judeţul Timiş. La fel ca şi în cazul celor de la Progresul Pecica, Viitorul Arad a schimbat foarte mult. Au plecat opt jucători şi au venit 15. Totul, pentru a face faţă cât mai bine rigorilor eşalonului trei. Antrenorul Flavius Pavel va avea, aşadar, o misiune foarte grea, însă ştim ambiţia omului numărul 1 de la Viitorul, Giovanni Catanzariti, care va face totul pentru a ţine „steagul sus".

În mod normal, meciul de la Şag e deschis oricărui rezultat, dacă ne gândim că se întâlnesc două noi promovate. Ce va fi, vom vedea!

LEO SFÎRA
leo.sfara@informmedia.ro

Lotus Felix - LT Cermei

Adversar inedit pentru „sămădăi". O echipă care nu a fost niciodată în seria arădenelor, singura din judeţul Bihor, adică Lotus Felix. Nu mai are rost să aducem aminte, LT Cermei a mutat şi ea foarte mult în această vară, dar cu folos de această dată, deoarece a adus jucători cu nume. Gavra, Mercioiu, Vasiu sau Dinu sunt oameni care pot face oricând diferenţa. Aşa stând lucrurile, nu credem că în acest sezon „sămădăii" vor avea probleme cu retrogradarea. De menţionat că toate aceste meciuri se dispută astăzi, de la ora 18.

Start de sezon în Liga 5 la fotbal

ARAD. 36 de echipe împărţite în trei serii pe criterii geografice vor participa în sezonul 2024-2025 din Liga 5 la fotbal. Cu precizarea că prima clasată în fiecare serie va obţine drrptul de promovare în Liga 4, iată programul rundei inaugurale în cel de-al doilea eşalon valoric al fotbalului judeţean, jocuri programate sâmbătă, 31 august şi duminică, 1 septembrie.

Seria A

Olimpia Bujac - Gloria Secusigiu, Voinţa Mailat - CS Aluniş, Viitorul Pereg - Unirea Şeitin, Mureşul Zădăreni - Team United Sânpaul, Banatul Arad - Şiriana Şiria, Forest Oil Sp German - Victoria 2 Zăbrani.

Seria B

Podgoria Ghioroc - Viitorul Caporal Alexa, Cetate Săvârşin - Olimpia Bârzava, Spicul Olari - FC Sântana, CS Şofronea - Real Horia, Crişul Chişineu Criş - Şoimii Livada, Înfrăţirea Iratoşu - Frontiera Pilu.

Seria C

Cetate Dezna - Viitorul Sepreuş, Viitorul Satu Nou - Unirea Gurahonţ, Crişul Alb Buteni - ACS Vârfurile, Recolta Apateu - Progresul Hălmagiu, Flacăra Ţipari - Avântul Târnova, Olimpia Bocsig - Voinţa Sintea Mare. **JA-D.S.**

Obiectiv realist al fetelor de la UTA

ARAD. Promovată în liga secundă a fotbalului feminin românesc, UTA şi-a fixat ca obiectiv: evitarea retrogradării. Pentru realizarea acestuia, pe lângă promovarea junioarelor din Academia proprie, antrenoarea Valentina Calalb îşi doreşte câteva jucătoare care să facă diferenţa. Primele certitudini sunt: Diana Gomoi (Olimpia Cluj), Alexandra Mogoşanu (Poli Timişoara) şi Denisa Marcea (Banat Girls), dar mai sunt discuţii avansate cu două senioare. La capitolul plecări, notăm doar cea a Esterei Prunar, care a ales să plece la Alba Iulia.

Andrada Vanu, în acţiune FOTO: FAN

În privinţa programului preconcurs competiţional, utistele se vor antrena de trei ori pe săptămână şi vor lega două teste de verificare cu adversari din zonă.

Cu precizarea că derby-ul Vestului, cu Poli Timişoara, e programat pe 22 septembrie la Arad, iată programul jocurilor grupării roş-albe în prima parte a sezonului: cu Univ Craiova (deplasare, 15 septembrie), cu Poli Timişoara (acasă, 22 septembrie), cu Roma Florin Pădurean (d, 6 octombrie), cu Sepsi Sf. Gheorghe (a, 13 octombrie), cu CS Atletic Drobeta (d, 20 octombrie), cu CS United Bihor (a, 3 noiembrie), cu ACS Feminin Baia Mare (d, 9 noiembrie), cu Campionii FC Argeş (d, 23 noiembrie) şi ACS Târgu Mureş (a, 8 decembrie). **JA-D.S.**

Abonamente disponibile sub panou

FCC UAV Arad pune în vânzare abonamentele pentru noul sezon.

Îşi aşteaptă fanii alături din nou FOTO: A.V.

ARAD. FCC UAV Arad îşi invită fanii să îşi procure abonamente pentru noul sezon începând de duminică, 1 septembrie, atunci când vor fi disponibile online, pe blt.ro. Fanii arădeni şi-au arătat ataşamentul faţă de club sezonul trecut, continuând să vină în număr mare la sală după reintroducerea biletelor după mai mulţi ani cu acces gratuit.

Anunţul clubului

„Clubul nostru pune în vânzare abonamentele pentru noul sezon, care vor putea fi achiziţionate online din 1 septembrie. Prin cumpărarea abonamentelor puteţi să ajutaţi echipa cu un efort mic, care înseamnă foarte mult pentru noi şi să vă arătaţi susţinerea şi respectul pentru munca şi efortul fetelor noastre, care vor să vă aducă din nou bucurii în sezonul următor.

Preţurile vor fi: 500 de lei la VIP; 250 de lei în restul sălii pentru adulţi şi 150 de lei pentru copii. Toate includ fularul de suporter.

Pentru asta sunteţi răsplătiţi la cel mai înalt nivel în baschetul feminin, prin rezultate importante, cu care ne-a obişnuit această echipă. Suntem în perioada în care trebuie să învăţăm că orice spectacol se plăteşte, iar pentru o bună calitate a echipei este importantă susţinerea tuturor, mic cu mic se face mare.

Contribuţia voastră din sezonul trecut, când v-aţi arătat ataşamentul faţă de culorile „galben-albastre" cumpărând în număr mare atât abonamente, cât şi bilete, şi aţi umplut sala la meciurile decisive din final, a fost foarte importantă pentru club. Ne bucurăm că a fost o campanie de succes, voi, suporterii noştri minunaţi, contribuind direct la completarea bugetului, ceea ce s-a văzut prin rezultatul obţinut, vicecampioana României, în condiţiile în care ne-am luptat cu alte echipe cu bugete mult peste al nostru.

Aceşti bani se duc exclusiv în bugetul clubului şi satisfacţia este enormă că fiecare poate contribui cu valoarea unui abonament, în susţinerea unui simbol atât de mare pentru sportul arădean. În străinătate cluburile îşi asigură o pondere foarte mare din buget prin vânzarea de bilete, abonamente şi materiale cu însemnele lor.

Vom reveni la 1 septembrie cu link-ul online de pe care puteţi lua abonamentele. Vom anunţa şi zile în care veţi putea să achiziţionaţi abonamente şi de la sală". **JA-A.V.**

(6328)

Oftamed
Servicii oftalmologice complete

Oftalmologie | Optică | Chirurgie | Laser

Dr. Turlea Magdalena
Dr. Turlea Cristian

CONSULTAȚII ÎN CONTRACT CU CAS

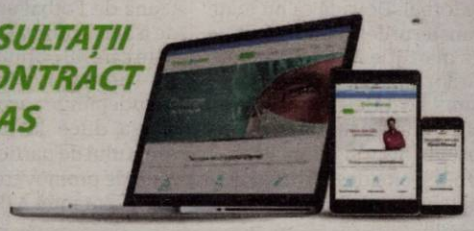

- Sală operații pentru intervenții chirurgicale Oftamologice
- Consultații oftamologice, terapie laser pentru retinopatie diabetică, glaucom, retinografie, OCT
- Intervenții chirurgicale (pentru cataractă, glaucom si afecțiuni anexe oculare)
- Optică medicală (ochelari de vedere, soare, lentile de contact)

www.oftamed.ro

Arad, str. Miron Costin bl. 9 ap. 2-3

0257 253 523 0735 520 489

S.C. Tonnellerie Margo S.R.L.
cu sediul în comuna Șicula, nr. 644, județul Arad

angajează

MUNCITORI NECALIFICAȚI
AVÂND CODUL COR 921503

la punctul de lucru din comuna Beliu, nr. 636 B, județul Arad.
Pentru mai multe detalii sunați la nr. 0751 107 051. (10088 - H 5941)

LukasConstruct

HIDROIZOLAȚII
ACOPERIȘURI
TERASE

GARANȚIE 20 ANI

0723 273 746
www.hydroterm.ro

HydroTerm

(9948 - H 5941)

GENERAL CARDIO
CABINET DE CARDIOLOGIE

(H 5921)

INIMA TA MERITĂ CEA MAI BUNĂ ÎNGRIJIRE!

La General Cardio S.R.L. ne dedicăm sănătății inimii tale, oferind servicii cardiologice într-un mediu modern și confortabil. Cabinetul nostru privat este dotat cu echipamente de ultima generație, fiind pregătit să va ofere consultații, diagnostice și tratamente personalizate bazate pe cele mai noi protocoale medicale.

Programează-te acum și acordă-i inimii tale atenția pe care o merită! Ne găsești la adresa General Gheorghe Magheru Bloc 304, Scara A, Parter, sau ne poți contacta pentru programări la 0773350284 sau general.cardio@gmail.com

BEUCA VASILE, BEUCA ANA SI CIN MIHAI

titulari ai proiectului – **ELABORARE P.U.Z. SI R.L.U. CONSTRUIRE ZONA REZIDENTIALA, amplasat in judetul Arad, loc.Livada, Intravilan, C.F. nr. 306803 LIVADA,** anunta publicul interesat asupra depunerii solicitarii de obtinere a avizului de mediu. Informatiile privind continutul documentatiei tehnice a proiectului propus pot fi consultate la sediul APM Arad, str. Splaiul Muresului F.N., zilnic (orele 8:00-16:00).

Observatiile publicului se primesc la sediul APM Arad, str.Splaiul Muresului FN, in termen de 15 zile de la publicarea anuntului.

(10067 - H 5923)

EVIDENȚIAZĂ-TE!

Text: DATA apariției:.....

Talon valabil până în 31 decembrie 2024

Date personale:

Nume și Prenume:

Telefon:

Buletin de identitate:

TALON + PREȚUL CATEGORIEI AFERENTE

Anunțurile se preiau zilnic, la ghișeu, până în ora 16:00, după această oră, se pot prelua doar prin intermediul sistemului online de preluare al anunțurilor disponibil pe www.jurnalaradean.ro . Anunțurile de mică publicitate din Jurnal Aradean se publică pe baza talonului din ziar. Redacția nu își asumă responsabilitatea pentru conținutul anunțurilor de mică publicitate!

JURNAL

Sunt de acord cu publicarea anunțului de angajare pe www. jobson.ro

APARTAMENT 2 CAMERE

- **Cumpăr apartament 2 camere,** Alfa, Renovat, cu vedere la principală. 0742.934.049.
- **Schimb apartament 2 camere** Alfa cu casă în stare bună, la Sânpaul, Zimand, Fântânele. Tel. 0756.011.771 – după ora 18:00.
- **Apartament 2 camere frumos,** Spital, Banu Mărăcine totul nou, 49.999 Euro, exclus agenții imobiliare. 0371.236.023

IMOBILE CHIRII

- **Închiriez apartament 2 camere,** în spatele liceului Slavici, strada Decebal, 250 EURO lunar. Tel. 0730.188.299.
- **Închiriez apartament cu două camere decomandate,** zona Polivalentă.Tel.0722239387.
- **Închiriez spațiu de 52 mp,** zona Podgoria, open space, tel. 0722.293.738.

ANGAJĂRI

- **Angajez bărbați serioși, pază, program 8 ore, Luni-Vineri, Arad. Tel. 0740.130.259.**
- **Angajez bărbați serioși, agent pază, ARAD, PROGRAM 12/24-12/48. Tel. 0740.130.259.**

PRESTĂRI SERVICII

- **Executăm zidărie, tencuieli,** zugrăveli, rigips, izolații, faianțări, consolidări, renovări. 0740.696.157.
- **Firmă autorizată, executăm** acoperișe, construcții tablă, vopsit acoperișe, reparații urgente, foișoare și terase. Tel. 0747.521.005.
- **Firmă autorizată, executăm** acoperișe, mansarde, garaje și cabane, reparații blocuri și zugrăvim interior/exterior; la finalizare se face curățenie, reducere pensionari 15%. Tel. 0747.668.517 - Gabriel.

DIVERSE

- **Familie serioasă întreținem,** îngrijim bătrâni, domiciliul nostru/al lor. 0740.696.157.
- **Vând 1 porc** Petrean aproximativ 150 Kg., un Mangaliță aproximativ 125 Kg, purcei Mangaliță, capre, țapi si iezi. Tel. 0752.532.421.
- **Primesc în gazdă** o elevă sau studentă, Central. Tel. 0743.872.908.
- **Vând mere ecologice** pentru suc și borhot în Cheresig, Bihor. Tel. 0723426491.
- **Cumpărăm cărți și viniluri** din orice domeniu, vechi și noi. Ne deplasăm gratuit oriunde în țară și facem plata pe loc. Tel. 0213.081.765.
- **Vând porc** la 140-150 kg/buc, rasă de carne. Tel. 0744.855.910.
- **Vând scroafă gestantă,** peste două săptămâni, are purcei. Tel. 0751.762.507.
- **Vând două locuri de veci** în cimitirul Pomenirea, central, cu capace din beton. Inf. 0723.520.423.
- **Vând două locuri de veci** neocupate în cimitirul nou ortodox Grădiște în apropierea șoselei Oradea. Informații telefon 0770253859.

www.aradon.ro

La MedLife Genesys - Servicii medicale și îngrijire la domiciliu

La MedLife Genesys este disponibil un serviciu, și anume asistența medicală și îngrijirea la domiciliu, realizate de personalul medical MedLife.

Atunci când există o problemă de sănătate, echipa MedLife Genesys este alături de voi. Fie că e vorba de un tratament injectabil, perfuzii sau îngrijirea diverselor răni, venim noi la domiciliul pacientului pentru a-i oferi ajutor specializat, în condiții de siguranță. Asistența se acordă în orice zi a săptămânii, în intervalul orar 7-22 (în baza unei programări prealabile).

Echipa mobilă MedLife Genesys este formată din personal medical calificat, care colaborează strâns cu echipa de medici specialiști din clinică și spital, medici care pot fi contactați pentru a realiza o consultație online, fără a fi necesară deplasarea pacientului. Evoluția pacientului va fi monitorizată zilnic în cadrul tratamentelor de durată și se vor realiza recomandări medicale în funcție de graficul de evoluție.

Echipa mobilă va asigura și recoltarea de sânge pentru analize medicale sau realizarea de teste PCR pentru determinarea prezenței virusului SARS-CoV-2.

Administrarea tratamentelor și recoltarea pentru analize medicale se va face doar în baza unei recomandări din partea medicului (a oricărui medic, nu doar cei din echipa MedLife). În cazul în care nu există o recomandare medicală, pacientul va putea fi evaluat de unul dintre medicii noștri de medicină generală.

Serviciile medicale la domiciliu nu sunt incluse în cardul abonaților MedLife și nu sunt decontate prin CAS.

PROGRAMĂRILE SE REALIZEAZĂ TELEFONIC, ÎNCĂ DE PE ACUM, LA NUMĂRUL 0257 960.

Puteți suna de luni până vineri, între orele 8-21, dar și sâmbăta și duminica, între 8-14.

SC Laguna Light Industries SRL angajează 5 montatori subansamble

Se lucreaza un singur schimb, asiguram transport in municipiul Arad, acordam tichete de masa de 40 lei, bonus prezenta, bonus sarbatori Craciun/Paste, bonus concediu de odihna. Pentru alte informatii, contactati **0257216560**. (10098 - H 5948)

SC TECHNOPAINTING SRL

cu sediul în mun.Arad, Zona Industrială NV, str.III, nr.10, mod.4, județ Arad, tel.0742461846

dorește să obțină autorizație de mediu pentru sediul principal din mun. Arad, Zona Industrială NV, str.III, nr.10, mod.4, județ Arad, tel.0742461846, unde se desfășoară activitatea de Tratarea și acoperirea metalelor -cod CAEN 2561 în scopul prestării de servicii pentru terți, având ca principale faze ale procesului tehnologic următoarele: pretratament, uscare piese, vopsire în câmp electrostatic, polimerizare vopsea, ambalare piese. Măsurile de protecție a factorilor de mediu: Apă: bazine metalice; Aer: baterie filtre cu autocuratare, ventilatoare, coșuri de fum; Sol: platformă betonată; Gestiunea deșeurilor: pubele, containere, saci, cutii -cu valorificare/eliminare prin terți. Observațiile publicului formulate în scris/informațiile privind potențialul impact asupra mediului se depun/pot fi consultate la sediul Agenției pentru Protecția Mediului Arad, Splaiul Mureșului FN, tel.0257/280331, 0257/280996, în timp de zece zile lucrătoare după data publicării prezentului anunț. (10097 - H 5947)

SZILAGYI AIDA SORINA ȘI BOCȘA SORIN

titulari al planului - PUZ – Schimbare destinație teren (S = 4653 mp) din zonă unități agricole în zonă pentru locuințe și servicii, propus a fi realizat în intravilanul orașului Sebiș, str. Madrid, FN – CF nr. 300450, jud. Arad, aduce la cunoștința publicului că decizia etapei de încadrare conform H.G. nr. 1076/2004, este cea de adoptare a planului fără aviz de mediu. Propunerile de reconsiderare ale deciziei se vor transmite în scris, în termen de 10 zile calendaristice de la publicarea anunțului, la sediul APM Arad, Splaiul Mureș, FN, jud. Arad. (10099 - H 5949)

ALDA INSOLV IPURL

in calitate de lichidator judiciar al

CALYPSSO OIL SRL SRL

CUI 36662920, debitor in dosar nr. 908/108/2022 al Tribunalului Arad, vinde in data de 04.09.2024 ora 11.00, la sediul lichidatorului judiciar prin licitatie publica cu strigare urmatoarele bunuri mobile si imobile:

- **CISTERNA – pret de pornire la licitatie – 3450 lei**
- **TURBO FREZA ZAPADA – pret de pornire la licitatie – 8000 lei**
- **AUTOGREDER – pret de pornire la licitatie – 18200 lei**
- **14.200 mp.TEREN EXTRAVILAN VLADIMIRESCU - pret de pornire la licitatie – 111810 lei**
- **14.200 mp TEREN EXTRAVILAN VLADIMIRESCU - pret de pornire la licitatie – 111810 lei**

Regulamentul de valorificare, precum si alte informatii pot fi obtinute la sediul lichidatorului judiciar ALDA INSOLV IPURL, din Arad , P-ta Avram Iancu , nr. 16 A,ap. 28, jud. Arad sau la tel 0722317488, Preturile nu contin TVA. Garantia pentru participare la licitatie este de 10% din valoarea de pornire. Inscrierile si achitarea garantiei de participare la licitatie se pot efectua cu cel putin 1 ora inainte de data licitatiei. Pretul de pornire este cel mentionat in publicatia de vanzare, reprezentand 50% din valoarea de evaluare .In masura in care bunurile nu vor fi valorificate, urmatoarele licitatii vor avea loc in fiecare zi de miercuri la ora 11. (10103 - H 5952)

SC AGREGATE BALASTIERĂ 2021 SRL

titular al proiectului

EXPLOATAREA AGREGATELOR MINERALE DIN PERIMETRUL PĂULIȘ HADĂ II, JUD. ARAD ȘI FOLOSIREA LUCIULUI DE APĂ REZUTAT ÎN URMA EXPLOATĂRII SUB NIVELUL HIDROSTATIC CA LAC DE AGREMENT (ZONĂ DE AGREMENT)

anunță publicul interesat asupra luării deciziei etapei de încadrare de către APM Arad, în cadrul procedurii de evaluare a impactului asupra mediului, pentru proiectul - EXPLOATAREA AGREGATELOR MINERALE DIN PERIMETRUL PĂULIȘ HADĂ II, JUD. ARAD ȘI FOLOSIREA LUCIULUI DE APĂ REZUTAT ÎN URMA EXPLOATĂRII SUB NIVELUL HIDROSTATIC CA LAC DE AGREMENT (ZONĂ DE AGREMENT), propus a fi amplasat în comuna Păuliș, FN, identificat prin CF nr. 305570, jud. Arad. (10102 - H 5951)

Publicitate 0257/210.775
0257/280.904

CONDOLEANȚE

Colegii de la Universitatea „Aurel Vlaicu" din Arad sunt alături de colega lor, Silaghi Aurelia, în marea durere prin care trece, în aceste clipe grele ale despărțirii de draga și iubita sa mamă și transmit sincere condoleanțe familiei îndoliate.

COMEMORĂRI

Deplângem, nemângâiați, trecerea în eternitate, în urmă cu 40 de zile, a celei care a fost, minunată mamă și bunică,

SCRIDON (BODIU) EUGENIA.

Lacrimi și flori pe tristul ei mormânt. Slujba de pomenire va fi sâmbătă, 31.08.2024, ora 10:30, la Biserica Greco-Catolică (Arad-Centru)

Familia întristată

Deplângem, nemângâiați, trecerea în eternitate, în urmă cu 7 ani, (30 august) a celui care a fost, minunatul soț, tată și bunic

SEBESTYEN IOAN.

Lacrimi și flori pe tristul mormânt.

Familia îndoliată

La 6 ani aprindem o lumânare și așezăm un buchet de amintiri dragi, gânduri de recunoștință și lacrimi pe mormântul celui care a fost

IȘTOC IOAN,
din localitatea Gurba,

un soț, părinte, bunic și socru iubitor, blând și înțelept. Îmi arde inima de dor/ Și-n fiecare seară,/ Din mii de gânduri te adun/ Să fii cu mine iară,/ Iar focul ce mă arde-n piept/ Nici lacrima nu-l stinge/ Chiar dacă timpul a trecut,/ Inima mea tot plânge./ Dormi în pace! Nu te vom uita niciodată!

Soția Viorica cu copiii Mihaela și Mircea și familiile lor, sora Florica și Simion cu familiile lor

O inimă bună a încetat să mai bată,un suflet bun s-a ridicat la cer lăsând o nemărginită durere și un gol imens.Cu nemărginită durere și tristețe familia anunță comemorarea a șase săptămâni de la trecerea în eternitate a celui care a fost

Ing.

POPESCU ION.

Slujba de pomenire va avea loc la Catedrala Nouă în data de 31 aug. 2024, ora 12:00. Dumnezeu să-l ierte și să-l odihnească în pace!

În veci nemângâiați: Soția, copiii și nepoții

Anunțurile de deces se publică GRATUIT!

SERVICII FUNERARE

(H-748928)
IN MEMORIAM
NON STOP!
KUKI - servicii funerare complete
Producător de sicrie - oferă sicrie la preț de producător.
GRATUIT rezolvăm actele la spital, primărie, casa de pensii și C.A.R.P.
Transport intern și internațional ● Accesorii funerare.
Contact: Arad, Str. Cocorilor nr. 6, lângă magazinul Izolta.
Telefon: 0257/211929 mobil: 0723-343-964 www.inmemoriamkuki.com
CASĂ FUNERARĂ - Strada Ștefan Ludwic Roth nr. 1 D, Grădiște
- Str. Cocorilor nr. 6 (lângă magazinul Izolta)
- Micalaca, Str. Păsunii nr. 21 B

ANUNȚ DEZBATERE PUBLICĂ

Primăria Municipiului Arad invită pe toți cei interesați la întâlnirea de dezbatere publică privind următorul proiect de act normativ:

„Proiect de hotărâre privind aprobarea Studiului nr. 63744/23.07.2024 privind delegarea prin concesiune a gestiunii Serviciului public pentru organizarea, amenajarea, întreținerea și exploatarea zonelor de agrement – Ștrandul Neptun și Patinoarul Municipal – inițiativa primarului."

Evenimentul va avea loc în data de **05.09.2024**, ora **15.00**, la sala Regele Ferdinand- Primăria Municipiului Arad, Bulevardul Revoluției, nr. 75 și online prin platforma ZOOM accesând următorul link: https://us02web.zoom.us/j/89764671684?pwd=aPkioWOoxSKEne41urHHbKyEzZ7NPP.1

Paragraf descriptiv - Proiectul de hotărâre se referă la aprobarea Studiului nr. 63744/23.07.2024 privind delegarea prin concesiune a gestiunii Serviciului public pentru organizarea, amenajarea, întreținerea și exploatarea zonelor de agrement – Ștrandul Neptun și Patinoarul Municipal, prezentat în Anexa, care face parte integrantă din prezenta hotărâre.

Se aprobă forma de delegare a Serviciului public pentru organizarea, amenajarea, întreținerea și exploatarea zonelor de agrement – Ștrandul Neptun și Patinoarul Municipal, respectiv gestiune delegată, prin atribuirea directă a contractului de concesiune de servicii și bunuri către operatorul economic S.C. RECONS SA S.A. Arad.

Ordinea de zi a evenimentului:

1. Deschiderea evenimentului (anunțarea temei si a ordinii de zi, prezentarea reprezentanților insituției, a procedurii și a regulilor de desfașurare a evenimentului)
2. Prezentarea succintă a motivației și a proiectului de act normativ supus dezbaterii publice (reprezentant al inițiatorului, experți sau specialiști care au participat la elaborare)
3. Prezentarea verbală de către cetățenii interesați a propunerilor privind modificarea proiectului de act normativ supus dezbaterii publice
4. Închiderea întâlnirii (prezentarea etapelor următoare în procesul de adoptare, cu menționarea termenelor aferente)

Persoanele interesate să prezinte verbal propuneri în cadrul dezbaterii publice vor avea la dispoziție 5 minute pentru prezentare. Aceste persoane sunt rugate să se înregistreze online la adresa de e-mail dezbaterepublica@primariaarad.ro sau direct la sediul instituției Primăria Municipiului Arad, Bulevardul Revoluției, nr. 73, Palatul Cenad, la Serviciul Relații cu Publicul și Asociații de Proprietari, camera 5, luni, marți, miercuri între orele 08:30 – 16:00, joi între orele 08:30 - 17:30, vineri între orele 08:30 - 13:30, persoana de contact: consilier juridic Compartimentul Asistență Juridică, Direcția Comunicare - Antonina Bulboacă, telefon 0257/281850, int. 304, precum și la data dezbaterii publice, la sala de ședință.

La dezbaterea publică sunt invitați să participe toți cei interesați, în limita locurilor disponibile în sală, persoane fizice și juridice, organizații ale societății civile, societăți comerciale, reprezentanți ai instituțiilor publice interesate, ai presei etc.

Documentația aferentă proiectului de act normativ include: Proiect de hotărâre al Consiliului Local Municipal Arad; Raportul de specialitate al Direcției Patrimoniu- Serviciul Evidență și Administrare Domeniul Public, Referatul de aprobare al Primarului, Studiul de oportunitate.

Documentația poate fi consultată:

1. Pe pagina de internet a Primăriei Municipiului Arad, la acest link: https://www.primariaarad.ro/dm_arad/portal.nsf/AllByUNID/proiect-de-hotarare-nr-53-din-24072024-0004162e?OpenDocument
2. La sediul Primăriei Municipiului Arad; din Bulevardul Revoluției, nr 73, Palatul Cenad, Serviciul Relații cu Publicul și Asociații de Proprietari, camera 5, luni, marți, miercuri între orele 08:30 – 16:00, joi între orele 08:30 – 17:30, vineri între orele 08:30 – 13:30.
3. Proiectul de act normativ se poate obține în copie, pe bază de cerere depusă la registratură, în Palatul Cenad, Bulevardul Revoluției, nr. 73, la Serviciul Relații cu Publicul și Asociații de Proprietari, camera 5, luni, marți, miercuri între orele 08:30 – 16:00, joi între orele 08:30 - 17:30, vineri între orele 08:30 - 13:30.

Menționăm faptul că propuneri, sugestii, opinii cu valoare de recomandare privind proiectul de act normativ supus procedurii de transparență decizională se mai pot depune până la data de **05.09.2024**,

1. Prin formularul online disponibil pe pagina de internet la acest link: https://www.primariaarad.ro/dm_arad/portal.nsf/AllByUNID/C93732E213DBDCA1C2258934004804A7?OpenDocument
2. Ca mesaj în format electronic pe adresa de e-mail: dezbaterepublica@primariaarad.ro
3. Prin poștă, pe adresa Primăriei Municipiului Arad, Bulevardul Revoluției, nr. 75.
4. La sediul Primăriei Municipiului Arad, la registratură, în Palatul Cenad, Bulevardul Revoluției, nr. 73, la Serviciul Relații cu Publicul și Asociații de Proprietari, camera 5, luni, marți, miercuri între orele 08:30 – 16:00, joi între orele 08:30 - 17:30, vineri între orele 08:30 - 13:30.

Materialele transmise vor purta mențiunea **"Propuneri privind Proiectul de hotărâre privind aprobarea Studiului nr. 63744/23.07.2024 privind delegarea prin concesiune a gestiunii Serviciului public pentru organizarea, amenajarea, întreținerea și exploatarea zonelor de agrement – Ștrandul Neptun și Patinoarul Municipal – inițiativa primarului"**

Propunerile, sugestiile, opiniile cu valoare de recomandare vor fi publicate pe pagina de internet, la acest link: https://www.primariaarad.ro/dm_arad/portal.nsf/AllByUNID/216AFEF450DD482FC225876400451262?OpenDocument

Nepreluarea recomandărilor formulate și înaintate în scris va fi justificată în scris.

Pentru informații suplimentare, vă stăm la dispoziție la următoarele date de contact:

consilier juridic- Compartimentul Asistență Juridică- Direcția Comunicare: Bulboacă Antonina, telefon: 0257/281850, int 304, e-mail: dezbaterepublica@primariaarad.ro

Participarea la dezbaterea publică reprezintă acordul explicit al participantului cu privire la prelucrarea datelor cu caracter personal în scopul îndeplinirii unor obligații legale de către Primăria Municipiului Arad. (10101 - H 300)

Pe platforma digitală www.aradon.ro (butonul Publicare anunț în ziar) JURNAL ARĂDEAN
puteți programa și plăti online
anunțurile de mica publicitate pe care le doriți publicate în ziar.

Ministerul Finanțelor. Agenția Națională de Administrare Fiscală. Direcția Generală Regională a Finanțelor Publice Timișoara. Administrația Județeană a Finanțelor Publice Arad. Serviciul Colectare și Executare Silită Persoane Juridice. Dosar de executare nr. 452. Nr. ARG_DEJ 19256/27.08.2024. Anunț privind anularea vânzării bunurilor imobile din 27.08.2024. În temeiul art. 234 alin. (1) din Legea nr. 207/2015 privind Codul de procedură fiscală, cu modificările și completările ulterioare, Administrația Județeană a Finanțelor Publice Arad anunță anularea licitației din data de 05.09.2024, ora 14:00, prin Anunțul privind vânzarea bunurilor imobile, nr. 4737-7/07.08.2024 din localitatea Arad, str. B-dul Revoluției, nr. 77, et. 2, cam. 35, județ Arad, privind debitoarea SC PASAREA PARADISULUI SRL, cu domiciliul fiscal în localitatea Arad, str. Andrei Saguna, nr. 5-7, jud. Arad, deoarece societatea a achitat integral obligațiile fiscale datorate bugetului general consolidat al statului. (10100 - H 1)

Un pios omagiu, tristă aducere aminte, la împlinirea a 23 de ani, de la trecerea în eternitate, a celui mai iubit frate și unchi

IONEL MÎNZAT.

Odihnă veșnică să-ți dea Dumnezeu, în Împărăția Sa!

Sora Doina îndurerată

Au trecut 7 ani de când a plecat pe drumul fără întoarcere draga noastră mamă

TOLAN ANA,
născută VOLINTERI,
din Grăniceri.

Nu te vom uita niciodată!

Fiicele Domnica și Veturica, cu familiile

SERVICII FUNERARE

NOSFERATUM
SERVICII FUNERARE COMPLETE
Arad, str. Ghiba Birta nr. 26 - Tel.: 0752 10 11 12; 0357 80 48 38
e-mail: nosferatumarad@yahoo.com
NON STOP www.nosferatum.ro
TRANSPORT GRATUIT ÎN MUNICIPIUL ARAD ȘI ORAȘUL PECICA ❑ Sicrie la preț de producător ❑ Înmormântări GRATUITE – doar pe baza cuponului de pensie ❑ Consultanță și medic constatator ❑ Rezolvăm actele la spital, primărie, casă de pensii, C.A.R.P.; ❑ PRELUĂM DECEDAȚII DE LA MORGĂ; ❑ Igienizare, cosmetizare, îmbălsămare, incinerarii, REPATRIERI, CAPAC FRIGORIFIC ❑ CAPELA CIMITIR ETERNITATEA (UTA)! ❑ Borduri, monumente funerare, mozaic, marmura, granit.
(6560 - H 08020)

SERVICII FUNERARE

CASA FUNERARĂ ROSTYL
■ Săli de priveghi (capele)
■ Parcare pentru familie și preoți
■ Sicrie și servicii funerare la prețuri decente
■ Pregătire dosar pentru ajutor de înmormântare
■ Medic constatator al decesului
■ Transport funerar
■ Firmă producătoare de sicrie
ARAD, str. COCORILOR nr. 27
0728 690 120 / 0728 690 121

JURNAL ARĂDEAN

Ayelen Morando şi Sebastian Martinez FOTO: EPA

Campionat de tango

ARGENTINA. Festivalul şi Campionatul Mondial de Tango, desfăşurat anual la Buenos Aires, s-a încheiat marţi seară, sub privirile a 10.000 de spectatori. Ediţia de anul acesta, care s-a bucurat de o participare record - 750 de perechi din 53 de ţări -, a adus în prim-plan atracţia universală a unui stil de dans născut în comunităţile de marinari şi imigranţi din porturile din Argentina şi Uruguay la începutul anilor 1900, cu rădăcini aflate, de asemenea, în ritmurile africane.

Argentina este recunoscută drept Mecca muzicii şi a dansului tango, prezente atât în cluburi de socializare, cât şi în spectacole sofisticate pe scenă. La competiţie au participat perechi din Brazilia, Columbia, Italia, Japonia, Mexic, Rusia, Coreea de Sud, Statele Unite şi Ucraina.

Principalele trofee le-au revenit însă argentinienilor. Ayelen Morando şi partenerul ei, Sebastian Martinez, au câştigat la categoria „show tango", iar Fatima Caracoch şi Brenno Marques au câştigat secţiunea „salon tango". **SURSA: AGERPRES**

Vaccin împotriva mpox

AFRICA. Aproape un milion de doze de vaccin împotriva mpox sunt aşteptate în Africa, epicentrul unei recrudescenţe a acestui virus, a declarat miercuri directorul Africa CDC (Centrul African pentru Controlul şi Prevenirea Bolilor), care solicită un transfer de tehnologie, relatează AFP. „Ne îndreptăm spre asigurarea a aproape un milion de doze de vaccin împotriva mpox", a declarat doctorul Jean Kaseya, director general al Africa CDC. Doctorul Kaseya a indicat că 215.000 de doze de vaccinuri au fost deja „securizate" de la producătorul danez Bavarian Nordic. Mai multe ţări, între care Spania (500.000 de doze), Franţa şi Germania (100.000 de doze) au promis deja că vor trimite vaccinuri pentru ţările africane, în prima linie a epidemiei. Potrivit OMS, până la 25 august au fost confirmate 5.281 de cazuri de mpox pe continent pe 2024, iar 60% dintre cazurile suspecte s-au dovedit a fi pozitive după ce au fost testate.teste.

Mpox, numită anterior variola maimuţei, este o boală virală care se răspândeşte de la animal la om, dar se transmite şi între oameni, provocând febră, dureri musculare şi leziuni cutanate.

SURSA: AGERPRES

Migraţie
Păsările migratoare flamingo se odihnesc în zona Nea Kios din Argolida, Grecia. FOTO: EPA

Intoxicaţi de la alcool

BANGKOK. Cel puţin şase persoane au murit şi peste 20 au fost spitalizate în Thailanda după ce au consumat alcool produs artizanal, au anunţat miercuri autorităţile. Decesele au avut loc în principal în districtul Khlong Sam Wa din nord-vestul Bangkokului, unde autorităţile au găsit 19 puncte ilegale de vânzare a alcoolului, pe marginea drumului, au explicat serviciile guvernatorului capitalei. Şase persoane au decedat la spital, iar alte 22 se aflau în stare critică miercuri dimineaţă, potrivit unui comunicat al administraţiei metropolitane din Bangkok (BMA). „După ce a băut, tatăl meu a spus că i s-a făcut rău la stomac şi ultima amintire pe care o are este că a ajuns la terapie intensivă", a declarat una dintre rudele victimelor. Băutura vândută pe sub mână nu este realizată pe bază de etanol, ci de metanol, un alcool mai puternic care provoacă orbire, leziuni hepatice şi, uneori, moartea. **SURSA: AGERPRES**

Produs artizanal FOTO: EPA

Morminte romane, în Israel

ASHKELON. Două morminte romane, vechi de peste 1.600 de ani şi decorate cu picturi murale reprezentând personaje mitologice greceşti, vor fi deschise publicului în sudul Israelului, a anunţat marţi Autoritatea Israeliană pentru Antichităţi. Mormintele, aflate în apropierea portului Ashkelon şi descoperite la o distanţă de mai bine de o jumătate de secol, vor putea fi vizitate începând din luna octombrie. Primul, care datează din secolul al IV-lea, a fost excavat în anii 1930 de către o expediţie britanică şi este decorat cu reprezentări de nimfe cu capul împodobit cu coroane de flori de lotus, de copii care cântă la flaut şi de diverse păsări şi animale. Al doilea, care datează din secolul al II-lea şi a fost folosit pentru înmormântarea mai multor generaţii ale unei familii aristocratice, a fost descoperit în anii 1990 de arheoloaga israeliană Elena Kogan-Zehavi.

„Opt morminte pictate au fost descoperite până acum (în Israel) şi doar cele două din Ashkelon vor fi accesibile publicului", a declarat ea pentru AFP. **SURSA: AGERPRES**

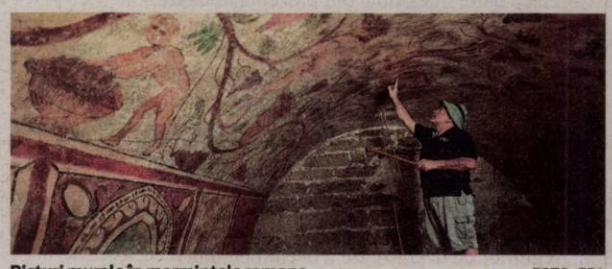

Picturi murale în mormintele romane FOTO: EPA

Shanshan a lovit Japonia

KYUSHU. Un taifun puternic a lovit insula Kyushu, cea mai sud-vestică dintre insulele principale ale Japoniei, joi dimineaţă devreme, aducând ploi torenţiale şi vânturi intense. Potrivit televiziunii NHK, cel puţin 54 de persoane au fost rănite. Agenţia Naţională de Meteorologie a ţării a emis avertismente, deoarece Taifunul Shanshan continuă să se deplaseze spre nord, circa 250.000 de gospodării fiind afectate de întreruperi de curent electric. În Nagasaki, circa 400.000 de persoane au fost evacuate. Serviciile de tren au fost întrerupte şi numeroase zboruri au fost anulate. Conform mass-media, producătorul auto Toyota a suspendat operaţiunile la cele 14 fabrici din Japonia până vineri. Potrivit NHK, se aşteaptă ca taifunul să traverseze întregul arhipelag în următoarele câteva zile. **SURSA: AGERPRES**

Nora
Pasionată de tenis. FOTO: OVI D. POP

Tomatina, bătaia cu roşii

Un oraş spaniol s-a colorat în roşu în timpul bătăii cu roşii din cadrul Festivalului Tomatina.

Tomatina, festival cu tradiţie FOTO: EPA

BUNOL. Străzile unui oraş din estul Spaniei s-au colorat miercuri în roşu pe măsură ce numeroşi petrecăreţi au participat la o bătaie cu roşii coapte în cadrul tradiţionalului Festival Tomatina, informează Reuters.

Aproximativ 22.000 de participanţi îmbrăcaţi în alb s-au bătut cu tomate în frenezia care cuprinde oraşul Bunol, situat la 40 de kilometri vest de Valencia, în fiecare an în ultima săptămână a lunii august. Şapte camioane au distribuit 150 de tone de roşii coapte pentru participanţii la eveniment, dintre care mulţi sunt turişti veniţi din străinătate. Nerezidenţii plătesc o taxă de 15 euro, în timp ce locuitorii din Bunol participă în regim de gratuitate.

„Baie" în piure de roşii coapte FOTO: EPA

„Iubim roşiile! De aceea neam hotărât să venim şi ne-am distrat de minune", a declarat Taylor, care a venit din Australia, adăugând că ea şi prietenii ei vor prepara „nişte spaghete cu sos".

Startul acestei bătăi cu roşii care durează o oră a fost dat de petardele aprinse după ce unul dintre participanţi a reuşit să se cţere pe un stâlp alunecos, uns cu săpun, pentru a smulge un jambon agăţat în vârful acestuia.

Senam, care este din Kenya, a descris evenimentul ca fiind „frumos, minunat, creativ şi uluitor". După bătaia cu roşii, echipa locală de curăţenie, înarmată cu furtunuri de apă, a fost trimisă să îndepărteze deşeurile de pe străzile oraşului, care deveniseră strălucitoare datorită aciditătii naturale a roşiilor.

Fructele, cultivate special pentru Festivalul Tomatina, sunt considerate prea acre pentru a fi consumate de oameni.

Potrivit site-ului Festivalului Tomatina, originea evenimentului datează din perioada unei dispute ce a avut loc în 1945 cu ocazia Zilei oraşului, care s-a terminat printr-o bătaie generală cu roşii, luate de pe rafturile unui vânzător local de zarzavaturi, înainte ca Poliţia să restaureze ordinea publică.

În anul următor, mai mulţi tineri au recreat acea altercaţie, unii dintre ei aducându-şi propriile tomate. Evenimentul a fost interzis pentru scurtă vreme în anii 1950 în timpul dictaturii fasciste a generalului Francisco Franco, însă a fost reluat în anul 1959 cu anumite reguli.

SURSA: AGERPRES

Doar spectatori FOTO: EPA